

A black graduation cap icon with a white tassel, positioned above the year '2023'.

**2023**

**WISUDA**

**UNIVERSITAS TELKOM**

PERIODE II TAHUN AKADEMIK 2022/2023

**BUKU LULUSAN**  
**Wisuda Periode II**

Tahun Akademik 2022/2023  
*Magister, Sarjana, Sarjana Terapan & Ahli Madya*



# A

**Sambutan**  
Rektor

## SAMBUTAN REKTOR

Pada Wisuda Telkom University  
Magister, Sarjana, Sarjana Terapan, dan Ahli Madya  
Periode II Tahun Akademik 2022/2023

**TELKOM UNIVERSITY**  
Bandung, 18 Maret 2023



*Bismillahirrahmanirrahim*

Yang saya hormati,

- Ketua Senat & Seluruh Anggota Senat Telkom University
- Kepala LLDIKTI Wilayah IV, Bapak Dr. M. Samsuri, S.Pd., M.T.
- Direktur Utama Badan Pelaksana Kegiatan Yayasan Pendidikan Telkom, Bapak Dodi Irawan, beserta jajaran
- President Forum Alumni Telkom University (FAST), Dr. Sri Safitri
- Para Tamu Undangan
- Para Warek, Dekan, Kaprodi, dan Seluruh Civitas Akademika
- Para Orang Tua dan Wali wisudawan yang berbahagia, dan
- Para Wisudawan Wisudawati yang saya banggakan

**Selamat Pagi dan salam sejahtera untuk kita semua**  
**Assalamu'alaykum Warahmatullahi Wabarakatuh**  
**Semangat Pagi...!**

Alhamdulillah Robbil Alamin, kita panjatkan puji syukur kehadiran Allah SWT, Tuhan Yang Maha Kuasa yang telah memberikan nikmat sehat sehingga kita dapat berkumpul hari ini dalam rangka Wisuda Periode II Tahun Akademik 2022/2023 dalam keadaan sehat *wal-afiat*. Sholawat dan salam semoga senantiasa tercurah kepada Nabi Besar Muhammad SAW.

Pertama-tama, Saya ingin mengucapkan selamat atas kelulusan putra-putri bapak ibu orang tua wali semua.

Telkom University saat ini memiliki Student Body atau jumlah mahasiswa sebanyak 30.269 dalam 7 Fakultas dan 50 Program Studi yang dikelola oleh 1033 dosen dan terbagi 31 research group. Pada saat ini Telkom University telah memiliki lebih dari **70 ribu** alumni yang tersebar lebih di 30 negara. Diantaranya adalah **1303** wisudawan periode ini.



Kita juga mempunyai 1 Pusat Unggulan Inovasi, 5 Research Center dan Bandung Techno Park (sebagai Inovation Center) untuk mendukung Visi Telkom University, yaitu Menjadi *Research and Entrepreneurial University* Pada Tahun 2023.

Bagaimana masa depan Telkom University?

Sesuai dengan *purpose* Telkom University yaitu *Contribute to The Nation*. Kami telah menetapkan *roadmap* dan *milestone* untuk menjadi *Research and Entrepreneurial University* di tahun 2023.

Untuk itu, pada 2019 lalu kita berupaya untuk memiliki *Digital Resource Excellence* konten-konten *e-learning* yang bisa diakses tak hanya oleh mahasiswa Tel-U tetapi juga oleh seluruh masyarakat umum.

Kemudian di tahun 2020 kami menargetkan *Digital Education Excellence*. Sejalan dengan ini Alhamdulillah kita mendapatkan apresiasi dari QS berupa 5 stars untuk *online learning* yang kita kelola, dalam bentuk *Center of e-Learning and Open Education*.

Di tahun 2021, kami telah mengukuhkan *Research University* dengan memiliki *International Research Quality Excellence*.

Di tahun 2022 kami ingin menanamkan budaya *Entrepreneur* untuk seluruh civitas akademika, sehingga terbentuk *Entrepreneurial Culture University Excellence*.

Kemudian di tahun 2023 *Ecosystem Entrepreneur* sudah benar-benar terealisasi dan menghasilkan *start-up* dan *spin-off company* yang bisa memberikan kontribusi ekonomi untuk Bangsa Indonesia.

Telkom University saat ini telah terakreditasi Unggul dari Badan Akreditasi Nasional Perguruan Tinggi atau BAN-PT. Dari 50 Program Studi yang kita miliki 52% atau 26 Prodi sudah terakreditasi Unggul & A, kemudian 8 terakreditasi B & Sangat Baik, kemudian 16 program studi adalah program studi baru karenanya kami belum mengajukan akreditasi. Beberapa prodi juga sudah terakreditasi dan tersertifikasi Internasional dari beberapa Lembaga Internasional seperti IABEE, ASIC, ABEST 21<sup>st</sup> & AUN-QA.

Kemudian untuk mendukung program Merdeka Belajar Kampus Merdeka, kami telah mempersiapkan 3 jalur Work Ready Program (WRAP). WRAP adalah jalur dimana mahasiswa bisa memilih untuk lulus dengan keahlian yang berbeda-beda. Ketiga WRAP itu adalah Researchship (dengan bergabung dalam penelitian dosen), Internship (dengan magang di Industri) dan Entrepreneurship (dengan membangun usaha baru).

Alhamdulillah dalam pemeringkatan kemenristekdikti, Telkom University dalam dua tahun berturut (2019 dan 2020) dinobatkan Sebagai Perguruan Tinggi Swasta Terbaik di Seluruh Indonesia. Saya ingin mengucapkan Terima Kasih kepada seluruh Civitas Akademika dan *Stakeholder* Telkom University atas seluruh kontribusi positif untuk Telkom University, dalam hal ini termasuk kepada para wisudawan dan orang tua yang hadir saat ini.





Selain itu, secara berturut-turut pada tahun 2018, 2019, dan 2020 Telkom University memperoleh Anugerah Widyapadhi yakni sebagai perguruan tinggi terbaik dalam manajemen inovasi. Ini sejalan dengan visi entrepreneurial Telkom University. Sejalan dengan ini, Telkom University telah menghasilkan lebih dari 50 *start-up* yang sudah berkontribusi secara ekonomi untuk Indonesia.

Hal yang lain, sejak 2019 penelitian Telkom University telah masuk ke dalam Klaster Mandiri, yakni klaster “Tertinggi” dari Kemendikbudristek. Dengan ini, penelitian di Telkom University akan mendapatkan lebih banyak lagi pendanaan dari Kemendikbudristek dan Semoga bisa meningkatkan publikasi ataupun produk inovasi dari Dosen maupun Mahasiswa Telkom University yang bermanfaat untuk masyarakat dan industri.

Dalam kancah internasional, Telkom University mendapat apresiasi dari UI Green Metric sebagai peringkat 77 dunia dalam menjaga *Sustainability* Lingkungan. Serta kita juga memperoleh Peringkat 1 Perguruan Tinggi Swasta atau Peringkat 9 untuk seluruh Perguruan Tinggi di Indonesia versi Webometric.

Pada saat ini Telkom University ranking 351-400 Perguruan Tinggi di Asia versi QS AUR dan mendapatkan 5 Stars untuk *Teaching, Employability, Development, Facilities, Inclusiveness, Online Learning*, dan *Program strength: Bachelor of Informatics*. Serta Overall menjadi 4 Stars University dalam QS Stars Rating System.

Telkom University juga masuk menjadi Perguruan Tinggi Swasta Terbaik di Indonesia baik versi Times Higher Education World University Ranking dan juga versi Times Higher Education Youth University Ranking, serta menjadi peringkat 500 besar dunia dalam kategori *Emerging Economies University*. Dan masih dari Times Higher Education kita meraih 1500+ untuk World University Ranking dan 401-500 untuk Asia University Ranking. Alhamdulillah untuk bidang *Computer Science* kita menduduki peringkat ke-4 Nasional, peringkat ke-6 Nasional untuk bidang engineering serta peringkat ke-10 Nasional untuk bidang Bisnis & Manajemen. Pada tahun 2021, Telkom University juga memperoleh rangking *SDGs Impact* Kategori *Affordable & Clean Energy* kita mendapat ranking #18 Dunia dan Kategori *Clean Water & Sanitation* kita mendapat rangking #7 Dunia. Ini merupakan penyemangat untuk menjaga *sustainability* lingkungan di Telkom University.

Terkait capaian-capaian kami ini tidak lepas dari dukungan Bapak/Ibu Wali dan Wisudawan Wisudawati yang telah memberikan yang terbaik untuk Telkom University. Untuk itu kami ingin mengucapkan Terima kasih sebesar-besarnya yang telah mempercayakan pendidikan putra putrinya untuk belajar di Telkom University. Mohon maaf jika masih terdapat kekurangan dalam pelayanan kami.

Selamanya, Bapak dan Ibu akan menjadi Keluarga besar bagi Telkom University.

Untuk para wisudawan dan wisudawati ini adalah awal perjalanan baru, jangan pernah berhenti untuk belajar. Teruslah mengejar mimpi dan selalu memberikan yang terbaik. Yakinlah pada diri sendiri dan tetaplah rendah hati. Insya Allah ini akan menjadi jalan menuju kesuksesan di masa depan.



Untuk mewujudkan kesuksesan tersebut, setidaknya ada 4 hal yang menjadi modal utama. Yang pertama rekan-rekan lulusan harus memiliki kemampuan *problem solving*, dimana diawali dengan kemampuan mengidentifikasi masalah yang ada di masyarakat atau lingkungan terdekat dan selanjutnya menjadi bagian dari solusi terhadap masalah tersebut. Yang kedua, diharapkan rekan-rekan mahasiswa lulusan memiliki *self-management* atau *leadership* yang baik. Hal tersebut sangat diperlukan bagi seorang pemimpin, karena tidak bisa memimpin orang lain apabila tidak bisa memimpin dirinya sendiri. Yang ketiga, rekan-rekan lulusan harus mampu bekerjasama dengan siapapun. Tentunya ini diawali dengan sudut pandang yang luas dan kemampuan komunikasi yang baik. Yang terakhir, kami berharap lulusan Telkom University terus mengupdate teknologi terkini dan menjadikan teknologi tersebut sebagai akselerator untuk memudahkan penyelesaian problem yang ada. Dengan demikian insyaAllah rekan-rekan akan menjadi GENERASI TANGGUH untuk INDONESIA MAJU.

Sesuai dengan *tagline* Telkom University sebagai pencetak pemimpin-pemimpin masa depan. Saya juga berpesan kepada para wisudawan dan wisudawati sebagai orang yang dikatakan *well educated*. Yang pertama, Teruslah kembangkan Kreativitas dan Inovasi, sehingga dapat adaptif terhadap segala kondisi. Selain itu, kita juga harus terus mampu mengevaluasi diri sehingga mampu melakukan *continuous quality improvement*, sehingga menjadi pribadi yang lebih baik. Selanjutnya, jangan lupa bahwa apa pun yang kita lakukan harus selalu *comply* dengan norma dan aturan yang berlaku.

*The last but not least*, Saya ingin mengajak para wisudawan untuk terus membahagiakan orang tua. Dengan demikian, niscaya Tuhan Yang Maha Kuasa akan Membahagiakanmu juga serta menjadi pendorong kesuksesan dimasa depan.

Semoga seluruh lulusan Telkom University senantiasa memberikan yang terbaik dan menjadi Sumber Daya Manusia yang unggul untuk Indonesia Maju.

Terima Kasih.

**Wassalamualaikum Wr. Wb.**

Bandung, 18 Maret 2023

**Prof. Dr. Adiwijaya**  
Rektor

## 3. Laporan Beasiswa Telkom University Periode II Tahun Akademik 2022/2023

NO.	JENIS BEASISWA	SUMBER PENDANAAN	THN. AKD. GENAP 2021/2022		THN. AKD. GANJIL 2022/2023	
			JML MHS	NOMINAL BEASISWA	JML MHS	NOMINAL BEASISWA
<b>I</b>	<b>SUMBER PENDANAAN INTERNAL</b>					
1	BEASISWA ALUMNI UNIVERSITAS TELKOM S2 DESAIN	Telkom University/ Telkom Foundation	33	98.000.000	107	227.500.000
2	BEASISWA ALUMNI UNIVERSITAS TELKOM S2 MANAJEMEN		44	128.000.000	120	426.250.000
3	BEASISWA ALUMNI UNIVERSITAS TELKOM S2 TEKNIK		325	1.208.500.000	317	580.000.000
4	BEASISWA ANAK PEGAWAI YPT		112	1.272.250.000	112	1.026.000.000
5	BEASISWA ANAK PEGAWAI YPT S2		8	57.250.000	6	28.875.000
6	BEASISWA APERTI BUMN		7	72.000.000	8	68.250.000
7	BEASISWA ATLET YPT					
8	BEASISWA BEST 3		2	18.250.000	2	15.500.000
9	BEASISWA FOJB		6	60.000.000	6	60.000.000
10	BEASISWA IDCLOUDHOST		5	59.000.000	5	55.750.000
11	BEASISWA JPU		80	665.000.000	75	541.500.000
12	BEASISWA MAHASISWA ASING		39	564.650.000	13	164.600.000
13	BEASISWA MAHASISWA PINDAHAN		111	898.500.000	2	6.500.000
14	BEASISWA OSC		35	340.000.000	34	332.500.000
15	BEASISWA PEGAWAI YPT		13	61.050.000	13	38.350.000
16	BEASISWA PROGRAM BLENDED LEARNING		108	296.250.000	107	290.000.000
17	BEASISWA S1 PJJ IF		4	24.777.000	4	22.557.000
18	BEASISWA SMK TELKOM		132	533.250.000	188	843.250.000
19	BEASISWA SMK TELKOM D3 & D4		58	402.500.000	86	577.750.000
20	BEASISWA STUDENT EXCHANGE & JOINT DEGREE		41	279.040.000	6	57.000.000
21	BEASISWA TAHFIDZ		1	11.000.000	1	11.000.000
22	BEASISWA TELKOMCEL		2	36.000.000	2	18.000.000
23	BEASISWA BIDIKMISI		81	1.055.700.000	81	1.055.700.000
24	BEASISWA S2 OSC MEDCOM		4	38.000.000	3	22.500.000
25	POTONGAN JPU PINTAR		1	18.000.000		
26	PINTAR		177	2.242.300.000		
27	BEASISWA ALUMNI UNIVERSITAS TELKOM S3 TEKNIK				2	10.000.000
28	PEMPROV JFL 2019		10	34.000.000	10	34.000.000
29	PEMPROV JFL 2020		5	17.750.000	5	17.750.000
30	PEMPROV JFL 2021		8	40.000.000	8	40.000.000
31	PRESTASI					
32	PINTAR INTERNASIONAL AKUNTANSI & TEKNIK ELEKTRO		2	19.000.000	2	9.000.000



33	UNGGULAN		66	2.008.000.000	67	681.000.000
34	UNGGULAN S2		12	100.000.000	13	60.000.000
35	OPES 10		84	1.575.500.000		
36	ALUMNI D3 KE S1		8	63.000.000		
37	BEASISWA JPU KEAGAMAAN		2	17.000.000	7	76.000.000
39	PEMPROV JFL 2022		3	16.250.000	3	16.250.000
40	PEMKAB PARIAMAN		8	105.200.000		
41	BEASISWA ALUMNI UNIVERSITAS				32	140.000.000
42	BEASISWA ALUMNI UNIVERSITAS				77	255.000.000
<b>Jumlah Beasiswa Pendanaan Internal</b>			<b>1.637</b>	<b>14.434.967.000</b>	<b>1.524</b>	<b>7.808.332.000</b>

<b>II SUMBER PENDANAAN EKSTERNAL</b>						
1	Bantuan Donasi Bantu Teman	Fakultas Telu				
2	Bawaku	PEMKOT BANDUNG	12	57.600.000	8	38.400.000
3	Beasiswa Binagriya	PT. BINAGRIYA				
4	Beasiswa BMM	BANK MUAMALAT				
5	Beasiswa FAST	ALUMNI TELU	16	100.890.000	26	260.000.000
6	Beasiswa kabupaten OGAN	PEMERINTAH RIAU				
7	Beasiswa kabupaten Sika NTT	PEMERINTAH NTT				
8	Beasiswa provinsi Riau	PEMERINTAH RIAU				
9	Brilian Scholarship 2020	BANK BRI				
10	JFL 2019	PEMERINTAH JABAR	10	50.000.000	10	50.000.000
11	JFL 2020	PEMERINTAH JABAR	5	31.250.000	5	31.250.000
12	JFL 2021	PEMERINTAH JABAR	8	50.000.000	8	50.000.000
13	KIPK Kuliah On Going	KEMENDIKBUD	81	447.300.000	81	648.000.000
14	SISA DANA PAMASUKA DAN PUMA		5	34.720.000	7	32.500.000
15	Smash.Id	SMASH.ID				
16	UKT/SPP	KEMENDIKBUD				
17	Yayasan Hadji Kalla	YAYASAN HADJI KALLA				
18	Bank Indonesia	Bank Indonesia	100	600.000.000	100	600.000.000
19	Zakatel	ZAKATEL				
20	Beasiswa PARAGON		11	85.625.000	11	85.625.000
21	IKATAN DINAS TELKOMSEL		45	543.000.000	44	572.000.000
22	Beasiswa Baznas				10	75.000.000
23	Telkomedika					
24	PLN Bogor					
25	Pemkab Jember		2	10.000.000	2	10.000.000
26	PT. Kaltim Prima Coal		1	6.000.000	1	6.000.000
27	S2 BSI					
28	Beasiswa ZTE		5	50.000.000	5	50.000.000
29	Beasiswa Artajasa		4	20.000.000	4	20.000.000
30	JFL 2022		8	100.750.000	8	100.750.000
31	Pemkab Pariaman		8	99.700.000	8	99.700.000
32	BEASISWA BRIN		3	15.000.000	3	15.000.000
33	BEASISWA BSI		12	36.000.000	12	36.000.000

# Wisuda Periode II

Tahun Akademik 2022/2023  
Magister, Sarjana, Sarjana Terapan & Ahli Madya



34	BEASISWA PUSLAPDIK		2	15.000.000	2	15.000.000
35	BEASISWA TELKOM DBT		1	38.150.000	1	13.150.000
36	BEASISWA CDC PT Telkom				3	75.000.000
Jumlah Beasiswa Pendanaan Eksternal			339	2.390.985.000	359	2.883.375.000
TOTAL BEASISWA			1.976	16.825.952.000	1.883	10.691.707.000

\*) Bidikmisi (kip kuliah) merupakan beasiswa bersama Kemendikbudristek dengan Telkom University





A.	Sambutan Rektor Telkom University	1
B.	Daftar Isi	9
C.	Profil Telkom University	11
D.	Pimpinan Universitas	17
E.	Profil Senat Universitas	19
F.	Dekan	21
G.	Profil dan Daftar Lulusan Fakultas	23
H.	Daftar Lulusan Cumlaude Periode II Tahun Akademik 2022/2023	213
I.	Daftar Lulusan Yang Sudah Bekerja Periode II Tahun Akademik 2022/2023	223
J.	Prestasi Terkini	229
K.	FAST	235
L.	Endowment	238

# B

## Daftar Isi

# REKTORAT Telkom University



GEDUNG BANGKIT



# C

## Profil

### Telkom Universitas

## 1. Sekilas Telkom University

Universitas Telkom (Telkom University) berdiri pada tanggal 14 Agustus 2013 dan merupakan gabungan dari empat perguruan tinggi dibawah Yayasan Pendidikan Telkom (YPT) yaitu Institut Teknologi Telkom (IT Telkom), Institut Manajemen Telkom (IM Telkom), Sekolah Tinggi Seni Rupa dan Desain Indonesia Telkom (STISI Telkom) serta Politeknik Telkom (Poltek Telkom). Penggabungan ini bertujuan untuk mengangkat peran Telkom University dalam persaingan tingkat nasional dan global. Universitas Telkom memiliki 40 prodi yang terbagi dalam 7 fakultas pada jenjang pendidikan Diploma, Sarjana, Sarjana Terapan dan Pascasarjana.

Kampus Telkom University berada di daerah Bandung Selatan sekitar 12 km dari pusat kota Bandung (Gedung Sate) dengan lokasi yang mudah dijangkau oleh kendaraan umum. Lokasi yang berdiri di atas lahan seluas 50 hektar, dulunya merupakan daerah bersejarah, dimana Proklamasi Kemerdekaan Republik Indonesia disebarkan ke seluruh nusantara dan dunia melalui pemancar radio yang ada di lokasi ini yang terdiri dari 13 pemancar pemancar radio. Saat ini jumlah pemancar tersisa tinggal 2 (dua) yang dijadikan monumen bersejarah dan juga dimanfaatkan sebagai laboratorium antena.

Untuk dapat berperan lebih banyak di tingkat nasional maupun global, Universitas Telkom senantiasa fokus untuk meningkatkan kualitas lulusan dengan melakukan perbaikan berkelanjutan pada proses pendidikan. Hasilnya, Universitas Telkom telah mendapatkan akreditasi “Unggul” dari Badan Akreditasi Nasional Perguruan Tinggi (BAN-PT) pada tahun 2021, dan menjadi Perguruan Tinggi Swasta pertama di Indonesia yang mendapatkan akreditasi unggul.

Untuk bersaing di tingkat global, Universitas Telkom telah melakukan program – program internasionalisasi pendidikan menuju “World Class University”. Hasilnya, pada tahun 2020 Universitas Telkom meraih “4 Stars” Overall dalam pemeringkatan Perguruan Tinggi pada QS Stars University Rating dengan mendapatkan 5 Stars pada *Teaching, Employability, Academic Development, Facilities, Inclusiveness, Program Strength: Bachelor of Informatics, and Online Learning*, kemudian mendapatkan 4 Stars untuk *Internationalization and Innovation*. Pada tahun ini pula Universitas Telkom berada pada rangking 401-450 Perguruan Tinggi di Asia versi QS Asia University Ranking. Di tingkat nasional, Telkom University telah meraih sebagai Perguruan Tinggi dengan produktivitas publikasi tertinggi di Indonesia untuk kategori Perguruan Tinggi Swasta (PTS) pada *Science dan Technology Index (SINTA) Awards* tahun 2018. Penghargaan ini menunjukkan bahwa Telkom University telah menjadi PTS dengan produktivitas riset terbaik di Indonesia.



## 2. Visi, Misi, Tujuan dan Nilai

### Visi

Menjadi *research and entrepreneurial university* pada tahun 2023, yang berperan aktif dalam pengembangan teknologi, sains dan seni berbasis teknologi informasi.

### Misi

1. Menyelenggarakan dan mengembangkan pendidikan berstandar internasional berbasis teknologi informasi.
2. Mengembangkan, menyebarluaskan dan menerapkan teknologi, sains dan seni yang diakui secara internasional
3. Memanfaatkan teknologi, sains dan seni untuk kesejahteraan dan kemajuan peradaban bangsa melalui pengembangan kompetensi *entrepreneurial*.

### Tujuan

1. Tercapainya kepercayaan dari seluruh pemangku kepentingan.
2. Menghasilkan lulusan yang memiliki daya saing global.
3. Terciptanya budaya riset multidisiplin dan atmosfer akademik lintas budaya berstandar internasional
4. Menghasilkan produk inovasi yang bermanfaat dalam meningkatkan kualitas hidup masyarakat dan mendukung pembangunan ekonomi nasional melalui pengembangan budaya *entrepreneurial*.

### Nilai Telkom University



- **Harmony**, komitmen berdasarkan asas kepercayaan, kebersamaan, kerjasama, saling menghormati perbedaan, keharmonisan dan keinginan untuk melakukan perbuatan yang mendatangkan kebaikan bagi diri maupun orang lain.
- **Excellence**, kemampuan memanfaatkan ilmu pengetahuan, keterampilan dan sikap dalam menyelesaikan setiap pekerjaan dan tugasnya dengan kualitas terbaik bagi diri dan lingkungannya.
- **Integrity**, senantiasa menjaga sikap diri sesuai dengan norma dan etika yang berlaku dengan menjaga hubungan baik kepada sesama, jujur, dapat dipercaya, mandiri, melaksanakan janji, patuh dan memegang teguh kebenaran.





## 3. Mars Telkom University



Do=G

MM ±115

Cipt. Harry Leiwakabessy

. . . 3.4 | 5.5 5.4 3 1.1 | 1.1 7.6 5 0 | 5 5.5 4.5 6 | 6.6 4.6 5 0 |  
Telkom U-ni-ver-si-ty si-ner-gi ba-ngun ne-g'ri. Ma-ju da-lam il-mu pe-nge-ta-hu-an.

2.3 2.3 4.3 4.5 | 6.6 6 .8 7 1.1 | 1.5 5.3 2.1 7.2 | 1 . 0 0 5 |  
Sa-tu-kan te-kad bersa-ma pa-dukan langkah bawa bangsa me-nu-ju ga-ris de-pan. Ra

1.1 1.1 8.8 8 | 6.5 6 .7 1 0 5 | 2.2 2.2 1.1 1.1 | 7.6 7.1 2 2 0 5 |  
ih ci-ta ra-jut a-sa singsingkan le-ngan. Tingkatkan i-no-va-si ung-gul dan berprestasi. Se-

3 3 .3 2.1 7.1 | 7 6 6 1.1 | 1.5 5.3 2 .1 7.2 | 1 . 0 0 1 7.1 |  
mua-de-mi ke-lu-hur-an bang-sa ma-sya-ra-kat a-dil mak-mur se-jah-t'ra. Lak-sa-na-

2.2 2.1 7 .7 6 .7 | 1.7 1 .2 3 5.3 | 2 1.7 6.7 1 .3 | 2 . 0 1 .2 |  
kan Pendi-di-kan dengan s'ma ngat pe-ngab-dian, cipta-kan ke-hi-du-pan ge-mi-lang! Tel-kom

3.3 3 .2 1 1 .7 | 6 .5 6 .1 4 0 0 4 | 3.5 1 .3 2 1 .2 | 3 .1 1 .3 4 0 .4 |  
U-ni-ver-si-ty ke-bang-ga-an Per-ti-wi. Ma-ju de-ngan kar-ya, ber-pe-ran ba-gi bang-sa, ba-

3.5 1 .3 2 .1 7.2 | 1 . 0 0 ||  
gi In-do-ne-sia, ba-gi du-nia!



#### 4. Hymne Telkom University



Do= C      MM ±76      Cipt. Harry Leiwakabessy

. . . 5 | 3 3 3 4 3 4 6 | 5 3 . 1 | 1̇ 7̇ 6 1̇ | 5 3 0 5 |  
Hai-pe-wa-ris pu-sa-ka Per-ti-wi, tu-gas mu-lia me-nan-ti. Ja-

4 3 2 . | 3 4 3 2 1 0 1 | 2 . 2 1 7 1 | 2 . 0 5 |  
di in-san bang-sa ber-bu-di ma-ju u-kir pres-tas-si Di-

3 3 4 3 4 6 | 5 3 . 1 | 1̇ 7̇ 6 1̇ | 5 3 0 5 |  
si-ni ka-mi ber-jan -ji tu-nai-kan tu-gas su-ci Mem-

4 3 2 . 4 | 3 4 3 2 1 0 7 | 6 4 4 4 3 2 1 7 | 1 . 0 1 |  
ba-ngun ge-ne-ra-si ter-pu-ji cer-min citra bangsa yang se-ja-ti. Syu-

2 7 5 4 | 3 4 3 2 1 . 1 | 2 2 3 4 2 | 3 . 0 3 |  
kur dan pu-ji ba-gi-Mu,Tu-han A-tas rahmat yang Kau b'ri. Tri-

# 3 2 6 | 5 6 7 0 7 | 1̇ 6 6 5 5 # 3 # | 5 . 0 5 |  
ma bak-ti kar-ya ka-mi s'ba-gai bukti cin-ta pa-da ne-g'ri Di-

3 3 4 3 4 6 | 5 3 . 1 | 1̇ 7̇ 6 1̇ | 5 3 0 5 |  
si-ni ka- mi ber-di - ri jan-ji se-tia me-ngab-di. Ba-

4 3 2 . | 3 4 3 2 1 0 7 | 6 4 4 4 3 2 1 7 | 1 . 0 0 ||  
ngun ne-g'ri makmur man-di-ri, ber-sa-ma Telkom U-ni-ver-si-ty

## 5. Janji Lulusan

### DEMI TUHAN YANG MAHA ESA, KAMI LULUSAN UNIVERSITAS TELKOM BERJANJI

---

1. AKAN SELALU MERAHAI PRESTASI SETINGGI-TINGGINYA, MENJAGA REPUTASI DAN INTEGRITAS, SERTA MEMEGANG TEGUH ETIKA PROFESI, DIMANAPUN KAMI BEKERJA
2. AKAN MENGABDIKAN KEAHLIAN KAMI BAGI BANGSA KAMI, KEMANUSIAAN DAN PERDAMAIAN DUNIA
3. AKAN SELALU MENJUNJUNG TINGGI SUSILA KEHIDUPAN, KEJUJURAN DAN TATA KRAMA, SERTA KELUHURAN ILMU PENGETAHUAN DIMANAPUN KAMI BERADA
4. AKAN SELALU MENJUNJUNG TINGGI KEHORMATAN ALMAMETER UNIVERSITAS TELKOM
5. TIDAK AKAN MENGABAIKAN KEAHLIAN KAMI UNTUK PERBUATAN ATAU TINDAKAN YANG BERTERTANGAN DENGAN TUJUAN NEGARA KAMI, IDEOLOGI DAN KONSTITUSI NEGARA

**DEMIKIAN KAMI BERJANJI**



**D**  
Pimpinan  
Universitas

# Wisuda Periode II

Tahun Akademik 2022/2023  
Magister, Sarjana, Sarjana Terapan & Ahli Madya



**Telkom**  
University



**REKTOR**  
Prof. Dr. Adiwijaya



**WAKIL REKTOR I**  
Dr. Dadan Rahadian, S.T., M.M.



**WAKIL REKTOR II**  
Dr. Henry Christiadi, S.T., M.M.



**WAKIL REKTOR III**  
Dr. Dida Diah Damajanti, S.T., M.Eng.Sc



**WAKIL REKTOR IV**  
Dr. Ir. Rina Pudji Astuti, M.T





**E**

**Profil Senat Universitas**

## Senat Universitas

---

### **KETUA**

Dr. Ir. Ismail, M.T (Senat Kehormatan)

### **SEKRETARIS**

Dr. Ir. Heroe Wijanto, M.T. (Perwakilan Ilmu Terapan)

### **ANGGOTA**

Prof. Dr. Adiwijaya (Ex-Officio - Rektor)

Dr. Dadan Rahadian, S.T., M.M. (Ex-Officio - Wakil Rektor I)

Dr. Ir. Rina Puji Astuti, M.T. (Ex-Officio - Wakil Rektor IV)

Dr. Ir. Agus Achmad Suhendra, M.T. (Perwakilan Ilmu Sosial)

Dr. Majidah, S.E., M.Si. (Perwakilan Ilmu Terapan)

Ir. Ari Moesriami Barmawi, M.Sc. Ph.D (Perwakilan Ilmu Formal)

Ade Irma Susanty, M.M., Ph.D. (Perwakilan Ilmu Sosial)

Dr. Ir. Jangkung Rahardjo, M.T. (Perwakilan Ilmu Terapan)

Drs. Suwandi, M.Si. (Perwakilan Ilmu Alam)

Prof. Dr. Marsudi Wahyu Kisworo (Senat Kehormatan)

Dr. Marcelino Pandin (Senat Kehormatan)

Dr.Ing. Ilham Akbar Habibie (Senat Kehormatan)

Dr. Cahyana Ahmadjayadi (Senat Kehormatan)



**F**  
Dekan

# Wisuda Periode II

Tahun Akademik 2022/2023  
Magister, Sarjana, Sarjana Terapan & Ahli Madya



**Telkom**  
University

## Dekan



**Dekan**  
**Fakultas Teknik Elektro**  
Dr. Bambang Setia Nugroho, S.T., M.T.



**Dekan**  
**Fakultas Rekayasa Industri**  
Dr. Irfan Darmawan, S.T., M.T.



**Dekan**  
**Fakultas Informatika**  
Dr. Z.K. Abdurahman Baizal, S.Si., M.Kom



**Dekan**  
**Fakultas Komunikasi dan Bisnis**  
Ade Irma Susanty, M.M., Ph.D.



**Dekan**  
**Fakultas Ekonomi dan Bisnis**  
Dr. Ratri Wahyuningtyas, S.T., M.M.



**Dekan**  
**Fakultas Industri Kreatif**  
Dr. Roro Retno Wulan, S.Sos., M.Pd



**Dekan**  
**Fakultas Ilmu Terapan**  
Angga Rusdinar, S.T., M.T., Ph.D.



 **Fakultas Teknik Elektro**  
School of Electrical Engineering  
Telkom University

 **Fakultas Rekayasa Industri**  
School of Industrial Engineering  
Telkom University

 **Fakultas Informatika**  
School of Computing  
Telkom University

 **Fakultas Ekonomi & Bisnis**  
School of Economic & Business  
Telkom University

 **Fakultas Komunikasi & Bisnis**  
School of Communication & Business  
Telkom University

 **Fakultas Ilmu Terapan**  
School of Applied Science  
Telkom University

 **Fakultas Industri Kreatif**  
School of Creative Industries  
Telkom University

**G**

**Profil & Daftar  
Lulusan Fakultas**



# REKTORAT Telkom University



GEDUNG BANGKIT



Fakultas Teknik Elektro  
School of Electrical Engineering  
Telkom University

Telkom University

Fakultas  
Teknik Elektro

## I. PROFIL FAKULTAS



Dr. Bambang Setia Nugroho, S.T., M.T.	Dekan Fakultas Teknik Elektro
Dr. Levy Olivia Nur, S.T., M.T.	Wakil Dekan I Bidang Akademik dan Dukungan Penelitian
Dr. Mamat Rokhmat, S.Si., M.T.	Wakil Dekan III Bidang Keuangan, Sumber Daya & Kemahasiswaan
Dr. Leanna Vidya Y., S.T., M.T.	Ka. Prodi S1 Teknik Telekomunikasi
<b>Dr. Surya Michrandi Nasution, S.T., M.T.</b>	Ka. Prodi S1 Teknik Komputer
Dr. Ing. Fiky Yosef Suratman, S.T., M.T.	Ka. Prodi S1 Teknik Elektro
Dr. Eng. Amaliyah Rohsari Indah Utami, S.T., M.Si.	Ka. Prodi S1 Teknik Fisika
Hilman Fauzi Tresna Sania Putra, S.T., M.T., Ph.D.	Ka. Prodi S1 Teknik Biomedis
Kharisma Bani Adam, S.T., M.T., Ph.D.	Ka. Prodi S1 Teknik Sistem Energi
Dr. Ida Wahidah, S.T., M.T.	Ka. Prodi S2 Teknik Elektro
Kamelia Binti Muhammad Chatib Quzwain, Ph.D	Ka. Prodi S1 Teknik Telekomunikasi Kampus Jakarta

Fakultas Teknik Elektro (FTE) memiliki 8 (delapan) Program Studi, dimana dua diantaranya telah terakreditasi internasional IABEE (Indonesia Accreditation Board for Engineering Education) yaitu Prodi S1 Teknik Elektro dan S1 Teknik Fisika. Selain itu, raihan akreditasi BAN-PT dengan status UNGGUL telah diperoleh oleh semua Prodi yang berumur lebih dari 3 tahun, yaitu Program Studi S1 Teknik Telekomunikasi, S1 Teknik Elektro, S1 Teknik Fisika, S1 Teknik Komputer dan Program Studi S2 Teknik Elektro.

Program Studi baru di FTE, yakni Prodi S1 Teknik Biomedis dan S1 Teknik Sistem Energi telah terakreditasi BAIK. Prodi S1 Teknik Biomedis telah menerima mahasiswa baru angkatan pertama pada TA 2021/2022 sedangkan Prodi S1 Teknik Sistem Energi menerima mahasiswa baru angkatan pertama pada TA 2022/2023.

Dengan dicanangkannya Telkom University National Campus (TUNC) pada tanggal 10-11 Februari 2023, maka Program Studi S1 Teknik Telekomunikasi Kampus Jakarta telah resmi bergabung dalam keluarga besar Telkom University. Dengan demikian, semakin besar keluarga FTE, apalagi pada saat ini sedang dilakukan proses pengajuan pembukaan satu prodi baru lainnya, yaitu Prodi S3 Teknik Elektro.

FTE memiliki komitmen dalam visi global untuk terus mengembangkan penelitian, pendidikan, dan entrepreneurship di bidang keilmuannya dan memperbanyak kerjasama dengan lembaga pendidikan, riset, dan industri internasional seperti Dual Degree Program (S1 dan S2), Student Exchange, kerjasama industri hingga kemudahan akses sertifikasi (nasional dan internasional) untuk mahasiswa yang dikelola oleh fakultas. Komitmen tersebut tidak luput dari dukungan prodi dan kerja keras dari semua civitas, terutama dari enam Kelompok Keahlian (KK) dosen, yaitu KK Transmisi Telekomunikasi, KK Networking, Cybernetics, dan Engineering Management (NCM), Pengolahan Sinyal Informasi (PSI), KK Control Electronics and Intelligent Systems (CEIS), KK Rekayasa Komputer dan KK Rekayasa Instrumentasi dan Energi (RIE), serta didukung oleh 19 Laboratorium Utama yang berada di bawah naungan KK.

FTE memiliki visi Menjadi fakultas berstandar internasional yang berperan aktif dalam pengembangan pendidikan, riset, dan entrepreneurship di bidang teknik elektro dan teknik fisika, berbasis teknologi informasi. Salah satu tujuan dari Fakultas Teknik Elektro yakni Menghasilkan lulusan berintegritas tinggi

yang kompeten di bidang teknik elektro dan teknik fisika, dan memiliki daya saing di tingkat nasional dan internasional.

	PROGRAM STUDI	AKREDITASI
1.	Program Studi S1 Teknik Telekomunikasi	UNGGUL
2.	Program Studi S1 Teknik Elektro	UNGGUL
3.	Program Studi S1 Teknik Fisika	UNGGUL
4.	Program Studi S1 Teknik Komputer	UNGGUL
5.	Program Studi S2 Teknik Elektro Peminatan Baru : Teknik Kendali dan Elektronika	UNGGUL
6.	Program Studi S1 Teknik Biomedis	BAIK
7.	Program Studi S1 Teknik Sistem Energi	BAIK
8.	Program Studi S1 Teknik Telekomunikasi Kampus Jakarta	*

\*) Program Studi Baru.

## Riset

Terdapat banyak riset unggulan di Fakultas Teknik Elektro, beberapa di antaranya yaitu:

1. PATRIOT-Net: *Prevention and Recovery Networks for Indonesia Natural Disasters based on the Internet-of-Things (IoT)*. Penelitian ini memiliki goal diantara lain: *Multiple access technique for communications of sensors serving multiple disaster monitoring, Mobile cognitive radio base station (MCRBS), IoT Devices & Applicatios.*
2. Purwarupa Emulator untuk Pengembangan Model *Routing* antar Perangkat Menggunakan Metode *Cross Layer* untuk Komunikasi yang Robust di Daerah Bencana. Pengembangan Algoritma dan Emulator *Routing* untuk menunjang komunikasi antar perangkat di daerah bencana dengan metode *cross layer*.
3. Tensimeter Digital sebagai Alat Deteksi Tekanan Darah Berbasiskan *Internet Of Things (IoT)*. Penelitian yang bertujuan membuat alat berupa tensimeter digital dimana informasi tekanan darah dapat dikirimkan secara realtime melalui

*smartphone* dokter/keluarga pasien

4. Perbandingan *Resource Usage* Pada Perangkat *Client* Menggunakan *Platform Cloud Gaming Emago* Dengan *Gaming Anywhere*. Penelitian dengan membandingkan dua buah *cloud gaming*. Dengan adanya *cloud gaming* maka pemain dapat menjalankan game pada perangkat yang memiliki spesifikasi rendah.
5. Aplikasi *Smart Parking* Berbasis Android Menggunakan Sensor *Radio Frequency Indentification (RFID)* di Universitas Telkom. Pembuatan aplikasi untuk mengetahui kepadatan lokasi parkir di lingkungan Universitas Telkom.
6. Pengembangan Game *The Secret Of The Epic*. Pembuatan game bergenre horor.
7. BoMCleaN. Pembuatan game dengan multiplayer.
8. Purwarupa *Smart Building Surveillance* Terintegrasi Berbasis *Internet Of Things (IoT)*. Penelitian dalam bidang keamanan rumah dengan memberikan informasi keamanan melalui *smartphone* pengguna.
9. Pengembangan material maju, penelitian ini bertujuan untuk mengembangkan material untuk mendukung teknologi maju seperti sensor-sensor IoT, sel surya, *fuel cell*, biomaterial, aplikasi *water treatment*, baterai, super kapasitor, dan lainnya.

## Inovasi

1. Agrisoil merupakan sistem cerdas kontrol unsur hara npk tanah portable untuk tanaman kedelai berbasis IoT menggunakan *Long ange Communication (LORA)* untuk menciptakan swasembada kedelai di Indonesia pada era 4.1.
2. GT-Id (*Gamboeng Tea Identification*), aplikasi identifikasi dan klasifikasi tanaman teh seri TMB.



3. *Doctor Representative Robot* (Doper): Untuk ruang isolasi medis pasien Covid-20.
4. *Autonomous UVC Mobile Robot* (AUMR), sebuah alat yang digunakan untuk Desinfeksi dan Sterilisasi ruang isolasi pasien positif Covid-19.
5. Metode pemetaan air tanah pada pertanian berbasis sistem radar untuk pemupukan presisi pada perkebunan teh.
6. e-Care Lansia, suatu wearable device yang digunakan untuk mencegah lansia terjatuh dan memberikan notifikasi kepada caregiver saat lansia terjatuh.
7. e-GCMS (Electronic Growth Chart Monitoring System) adalah alat ukur cepat otomatis untuk tinggi badan dan berat badan balita beserta klasifikasi tumbuh kembang anak (deteksi dini kejadian stunting, gizi buruk, maupun obesitas)
8. *Intelligent Energy Management System* (IEMS).
9. WEBOX, perancangan dan pembuatan Webox- Smart parcel Box.
10. Harmonisasi Spektrum Frekuensi Radio untuk teknologi masa depan bagi Indonesia maju.
11. Evaluasi formulasi BHP ISR.
12. Sistem Radar untuk pemantauan *small displacement* struktur jembatan kereta api.
13. *Collective Intelligence* Pada Sistem Multi Sensor untuk mengurangi dampak sekunder bencana gempa dan tsunami di Indonesia.
14. Sistem Informasi Geografis dari Hasil Pengolahan Citra Digital Tes Inspeksi Visual Asam Asetat untuk Deteksi Pra-Kanker Serviks.
15. Robot Pemungut Bola Tennis Meja.
16. Intelligent Power Management System for saving Energy.
17. Robot Pelontar Bola Tennis Meja.
18. Perancangan Pameran Virtual untuk pemajangan produk-produk pendidikan, penelitian dan pengabdian masyarakat Telkom University.
19. DEVYRA (*Delivery Robotics Assistant*), robot pengantar makanan untuk membantu para perawat meminimalisir kontak fisik dengan pasien Covid-19.
20. *Automatic Hand Washing Machine* Untuk Rumah Sakit Hasan Sadikin dan Puskesmas Kujangsari dan Puskesmas Bojongsong.
21. Chamber Car, sebuah alat yang bekerja secara otomatis untuk mendeteksi mobil masuk dan menyemprotkan cairan disinfektan sebagai antisipasi penyebaran Covid-19 di lingkungan Telkom University
22. Safe-T. Safe-T adalah aplikasi berbasis Android yang berfungsi untuk membantu pemantauan keamanan berkendara di jalan raya. Sistem terdiri dari *User* dan *Server*.
23. Egg-Q. EggQ adalah alat untuk mendeteksi kualitas dan kesegaran telur ayam ras lokal dengan memanfaatkan teknik pemrosesan gambar dan aplikasi mobile berbasis android.
24. CHoIME (*Check My Cholesterol*). CholMe adalah aplikasi berbasis Android yang digunakan untuk mendeteksi kolesterol tinggi sedini mungkin. Aplikasi CholMe adalah deteksi kolesterol alternatif yang secara konvensional dilakukan dengan mengambil sampel darah di laboratorium klinis.
25. Sekampus. Sekampus adalah Startup aplikasi informasi bagi mahasiswa mengenai lingkungan kampus.
26. My Glucoby. Merupakan alat pengembangan perangkat lunak untuk mendeteksi kadar glukosa darah non-

- invasif, oleh karena itu orang tidak berdarah dan kesakitan saat menguji kadar gula darahnya. Perangkat ini dibuat dengan memodifikasi oksimeter dari sensor Nellcor ds 100a dan penggunaan fotodioda dengan menggunakan prinsip kerja inframerah.
27. Radocare “Aplikasi deteksi penyakit gigi berdasarkan gambar radiolusen bernama “Radocare”” adalah penelitian kolaboratif antara Universitas Telkom, Universitas Padjadjaran dan Bandung Technopark. Dengan aplikasi radocare ini, diharapkan dapat membantu dokter gigi untuk memberikan diagnosa pendukung yang akurat dan menjadi referensi dalam memberikan perawatan yang tepat untuk pasien. Saat ini aplikasi radocare hanya dapat digunakan untuk mendeteksi penyakit pulpitis dan granuloma, tetapi diharapkan di masa depan alat ini dapat dikembangkan untuk mendeteksi semua jenis penyakit gigi.
  28. H-BEY. HbEy adalah aplikasi berbasis android untuk mengukur nilai Hemoglobin dalam citra retina seseorang. Latar belakang pembuatan aplikasi ini adalah untuk membantu masyarakat dalam mendeteksi riwayat kesehatan awal, salah satunya adalah mengetahui kadar hemoglobin sehingga dapat mengurangi tingkat penderita anemia. Saat ini aplikasi HbEy dapat digunakan untuk mengukur hemoglobin dari segala usia.
  29. MoneyPi. Merupakan aplikasi deteksi keaslian mata uang rupiah.
  2. Dr. - Eng. Khoirul Anwar sebagai Dosen Berprestasi Peringkat ke-1 Annual Award Universitas Telkom 2022
  3. Afief Dias Pambudi, S.T., M.T.: 5 Finalis di 3 Minute Thesis (3MT) Competition 2020 IEEE Radar Conference.
  4. Dien Rahmawati, S.Si., M.T.: 10 SOCIAL PROJECT PROGRAM INNOVILLAGE
  5. Umar Ali Ahmad, Ph.D.: 10 SOCIAL PROJECT PROGRAM INNOVILLAGE
  6. Dr. Angga Rusdinar : Dosen Berprestasi Tingkat L2PT4, Dosen Berprestasi Tingkat Kopertis IV Jabar dan Banten
  7. Dr. - Eng. Khoirul Anwar: IEEE Best Paper entitled (Together with S. Larasati) “High-rate Coded Random Access for Non-Orthogonal Multiple Access with Human Priority”, IEEE International Conference on Telematics and Future Generation Networks (TAFGEN), Kuching, Malaysia, July 2018, Dosen Terbaik 2 2018 Telkom University, Best 10 Lecturers of 2018, Telkom University, December 2018.
  8. Dr. Doan Perdana: Dosen Berprestasi Tingkat Kopertis IV Jabar dan Banten, Dosen Terbaik 3 2018 Telkom University
  9. Dr. Edy Wibowo: Dosen Terbaik dengan jumlah sitasi terbanyak Telkom University 2018
  10. Dr. Achmad Rizal: Dosen Terbaik dengan jumlah publikasi terbanyak Telkom University 2018
  11. Dr. Mamat Rokhmat: Dosen Terbaik dengan jumlah publikasi terbanyak Telkom University 2018
  12. Dr. Muhammad Zakiyullah Romdlony: Dosen Berprestasi ke 1 Telkom University dengan Sitasi Scopus Terbanyak
  13. Dr. Doan Perdana: Peringkat 3 dengan Publikasi Karya Ilmiah Terbaik tahun 2018 pada Lembaga Pendidikan di Lingkungan Yayasan Pendidikan Telkom (YPT) - 2019

## Prestasi Dosen

Beberapa prestasi yang diraih dosen dari Fakultas Teknik Elektro antara lain :

1. Amaliyah Rohsari Indah Utami, Ph.D: Runner up Falling Walls Lab Indonesia (2022)





14. Dr. Edy Wibowo: Peringkat 5 dengan Publikasi Karya Ilmiah Terbaik tahun 2018 pada Lembaga Pendidikan di Lingkungan Yayasan Pendidikan Telkom (YPT) - 2019
15. Dr. Achmad Rizal: Peringkat 4 dengan Publikasi Karya Ilmiah Terbaik tahun 2018 pada Lembaga Pendidikan di Lingkungan Yayasan Pendidikan Telkom (YPT) - 2019
16. Dr. Mamat Rokhmat: Peringkat 7 dengan Publikasi Karya Ilmiah Terbaik tahun 2018 pada Lembaga Pendidikan di Lingkungan Yayasan Pendidikan Telkom (YPT) - 2019
17. Dr. Tito Waluyo Purboyo: Peringkat 8 dengan Publikasi Karya Ilmiah Terbaik tahun 2018 pada Lembaga Pendidikan di Lingkungan Yayasan Pendidikan Telkom (YPT) - 2019
18. Purba Daru Kusuma: Peringkat 10 dengan Publikasi Karya Ilmiah Terbaik tahun 2018 pada Lembaga Pendidikan di Lingkungan Yayasan Pendidikan Telkom (YPT) - 2019
19. Dr. Yudha Purwanto, S.T., M.T.: Dosen dengan Kinerja Riset dan Inovasi Terbaik 2021
20. Willy Anugrah Cahyadi, S.T., M.T., Ph.D.: Dosen dengan Kinerja Riset dan Inovasi Terbaik 2021
21. Ir. Uke Kurniawan, M.T.: Dosen dengan Kinerja Riset dan Inovasi Terbaik 2021
22. Suryo Adhi Wibowo, S.T., M.T., Ph.D.: Dosen dengan Kinerja Riset dan Inovasi Terbaik 2021
23. Dr. Eng. Khoirul Anwar, S.T., M.T.: Dosen dengan Kinerja Riset dan Inovasi Terbaik 2021
24. Fardan, S.T., M.T. : Dosen dengan Kinerja Riset dan Inovasi Terbaik 2021
25. Dr. Doan Perdana, S.T., M.T.: Dosen dengan Kinerja Riset dan Inovasi Terbaik 2021

## Prestasi Mahasiswa

Beberapa prestasi yang diraih mahasiswa Fakultas Teknik Elektro antara lain :

1. (Juara 1/Internasional) ICStar Hackathon 2022
2. (Juara 1/Internasional) Smart Water Hackathon
3. (Best Project/Internasional) Serendipity Award 2022
4. (Bronze Certificate/Internasional) APJC NetAcadRiders 2022
5. (Best Video Awards/Internasional) EPSSCOM Electrical Power System Simulation Competition 2022
6. (Champion/Internasional) Build do ASEAN 2021
7. (Gold Medal/Internasional) ICSTAR Hackathon 2021
8. (Gold Medal/Internasional) International Science Technologi and Engineering Competition 2020
9. (Silver Medal/International) International Science Technologi and Engineering Competition 2020
10. (Juara 2/Internasional) Deakin SPARK and Hacker Exchange (HEX) 2021
11. (Juara 3/Internasional) Singapore Robot Games 2020
12. (Gold Medal/Internasional) Japan Design, Idea & Invention Expo (JDIE) 2019
13. (Special Award/Internasional) Japan Design, Idea & Invention Expo (JDIE) 2019
14. (Juara 1/Internasional) Huawei ICT Competition Southern Pacific 2018-2019
15. (Juara 2/Internasional) The 3rd ASEAN MATE Underwater 2019
16. (Juara 2/Internasional) IEEE YESIST12 2019
17. (Juara 1/Internasional) International Exhibition for Young Inventors
18. (Juara 1/Nasional) INNOVILLAGE 2022
19. (Juara 1/Nasional) Kejuaraan Nasional Pencak Silat Best OF The Best 2022



20. (Juara 1/ Nasional) Internet of Things Competition Electrical Engineering Festival 2022
21. (Juara 1/Nasional) Bandung Taekwondo Open 2022
22. (Juara 1/Nasional) Lomba Digitalisasi Puisi
23. (Juara 1/Nasional) EERIE (Express and Explore Life in English) 2022
24. (Juara 1/Nasional) PERMIB'S ECONOMY PROJECT
25. (Juara 1/Nasional) Jakarta Series 1 Archery Competition 2022
26. (Kategori Emas/Nasional) Pesta Paduan Suara Gerejawi Mahasiswa Nasional XVII
27. (Juara 2/Nasional) Islamic Brilliant Scientist National Competition 2022 (Geography)
28. (Juara 2/Nasional) Indonesian Science Competition 2022 (Informatics)
29. (Juara 2/Nasional) Permadani cabang lomba poster
30. (Juara 2/Nasional) Bandung Taekwondo Open
31. (Juara 2/Nasional) Muharram Science Olympiad 2022 (Integrated Geography)
32. (Juara 2/Nasional) Muharram Science Olympiad 2022 (Integrated Biology)
33. (Juara 2/Nasional) Olimpiade Sains Akbar Nasional 2022 (Biologi)
34. (Juara 2/Nasional) Gebyar Brawijaya Qur'ani Nasional IX Tahun 2022
35. (Juara 2/Nasional) Olimpiade Sains Akbar Nasional 2022 (Kebumian)
36. (Juara 2/Nasional) Extraordinary Science Olympiad 2022
37. (Juara 2/Nasional) Jakarta Series 1 Archery Competition 2022
38. (Juara 1/Nasional) Multimedia and Game Event (MAGE) 7 2021
39. (Juara 2/Nasional) Kontes Robot Terbang Indonesia 2021
40. (Juara 2/Nasional) Kontes Robot Indonesia wilayah I Divisi KRSRI 2021
41. (Juara 2/Nasional) Kontes Robot Indonesia wilayah I Divisi KRTMI 2021
42. (Juara 2/Nasional) Fisiological 2020
43. (Juara 2/Nasional) Faterna Entrepreneur Competition 2020
44. (Juara 2/Nasional) Lomba Esai Hi-Festa 2020
45. (Juara 1/Nasional) Kontes Robot Indonesia 2019 (KRI)
46. (Juara 1/Nasional) ARKAVIDIA 5.0 (2019)
47. (Juara 1/Nasional) The 11th National Conference on Information Technology and Electrical Engineering
48. (Juara 1/Nasional) SIMULATION BUSINESS COMPETITION (SIMBIZ) 2018 "Establishing Sustainability and Competitiveness Among Entrepreneurs"
49. (Juara 1/Nasional) AMICTA 2018
50. (Juara 1/Nasional) Pakubumi Cup 2018
51. (Juara 2/Nasional) Scientific Writing Competition (LKTI) dengan tema Telehealth 4.0 2021
52. (Juara 2, Juara 3/nasional) Technogine 2019
53. (Juara 2, Juara 3/Nasional) IoT Competition ITB
54. (Juara 2/Nasional) NETWORK COMPUTER COMPETITION (NCC)
55. (Juara 2/Nasional) MOBILE APPS DEVELOPMENT COMPETITION
56. (Juara 3/Nasional) National Outstanding Student e-Competition 2022 (Geography)
57. (Juara 3/Nasional) PORPROV XIV JAWA BARAT 2022
58. (Juara 3/Nasional) Indonesian Science Competition 2022 (Mathematics)
59. (Juara 3/Nasional) UIN CHAMPIONSHIP 4 - UIN SUNAN GUNUNG DJATI
60. (Juara 3/Nasional) Pekan Prestasi 2022
61. (Juara 3/Nasional) Huawei ICT Competition National Level Cloud Track 2022
62. (Juara 3/Nasional) ECATHON ITB.
63. (Juara 3/Nasional) INVENTION

(Informatics Festival and Competition)  
2019 Universitas Udayana, Bali

64. (Juara 3/Nasional) Lomba Kreativitas & Inovasi Kabupaten Sragen Tahun 2019 (KRENOVA)

## Prestasi Fakultas Teknik Elektro

1. Fakultas Dengan Skor Internasional Tertinggi Annual Award Universitas Telkom 2022
2. Fakultas Dengan Skor Hibah DIKTI Tertinggi Annual Award Universitas Telkom 2022
3. Fakultas Berprestasi Peringkat ke-1 Annual Award Universitas Telkom 2022
4. Fakultas Dengan Capaian KM (Kinerja Manajemen) Tertinggi Annual Award Universitas Telkom 2022

## Fasilitas

Pusat kegiatan mahasiswa yang mendukung perkuliahan dan persiapan untuk mengikuti perlombaan banyak dilakukan di Laboratorium dan Riset Grup. Hal ini merupakan salah satu keunggulan di Fakultas Teknik Elektro yang memiliki laboratorium dengan peralatan yang lengkap. Saat ini total ada 19 Laboratorium dan Grup Riset. Dari grup riset yang ada di Fakultas Teknik Elektro menghasilkan prestasi baik di tingkat nasional maupun di tingkat internasional.

## Kerjasama

Beberapa mitra kerjasama luar dan dalam negeri yang telah dijalin oleh Fakultas Teknik Elektro antara lain:

### Luar Negeri :

1. Hanbat University, South Korea
2. Kumamoto University, Japan
3. Pusan National University, South Korea
4. Woosong University
5. Kanazawa University, Japan
6. Mark Any Inc, South Korea
7. Kumoh National Institute of Technology, South Korea
8. Palo Alto Networks
9. International Islamic University Malaysia (IIUM)
10. Deltav Robotics PVT. LTD
11. Yuan Ze University, Taiwan
12. Juniper Networks
13. University Malaysia Kelantan
14. ICSIMA 2021

### Dalam Negeri :

1. PT POS Indonesia (Persero)
2. Pusat Pengembangan dan Pemberdayaan Pendidik dan Tenaga Kependidikan Bidang Mesin dan Teknik Industri (P4TK BMTI)
3. Fakultas Kedokteran Gigi Universitas Padjajaran
4. PT. Christalenta Pratama
5. PT. Phimatic Otomasi Indonesia
6. PT. Reltek
7. PT. Radar Telekomunikasi Indonesia (RTI)
8. MA AL-MUKHLISIN BANDUNG
9. PT. Jawdat Teknologi Indonesia
10. Badan Pengkajian dan Penerapan Teknologi (BPPT)
11. Balai Besar Keramik
12. PT LEN
13. PT. HARTONO ISTANA TEKNOLOGI (POLYTRON)



14. Baitulmaal Muamalat (BMM)
15. Pusat Pelayanan Terpadu Pemberdayaan Perempuan dan Anak Jawa Barat (P2TP2A)
16. BATAN – LAPAN – ITENAS
17. Direktorat Bina Standardisasi Kompetensi dan Pelatihan Kerja,
18. Dirjen Pembinaan Pelatihan dan Produktivitas
19. Kementerian Ketenagakerjaan RI
20. BADAN TENAGA NUKLIR NASIONAL (BATAN)
21. BADAN SIBER DAN SANDI NEGARA (BSSN)
22. Balai Besar Bahan dan Barang Teknik (B4T)
23. PT. Ericsson Indonesia
24. Universitas Riau
25. Badan Pengkajian dan Penerapan Teknologi tentang Pengkajian, Penerapan, dan Pemasarakatan Teknologi
26. PT .TPCC
27. METI
28. Fakultas Hukum Universitas Gajah Mada
29. PT. DAS Aviation Training Center
30. Fakultas Sains dan Teknologi Universitas Islam
31. Fakultas Sains dan Teknologi Universitas Islam Negeri Sunan Gunung Djati Bandung
32. PT. Bukit Muria Jaya
33. PT Radar Telekomunikasi Indonesia
34. Pemerintah Daerah Kabupaten Buton Tengah Prov. Sulawesi Tenggara
35. Pusat Penelitian Elektronika dan Telekomunikasi (P2ET) LIPI
36. Pemerintah Daerah Kabupaten Blora
37. PT Kuarta Powerindo Perkasa dengan Universitas Telkom
38. Fakultas Teknologi Elektro dan Industri Cerdas,
39. IT Telkom Surabaya
40. PT. Citra Industri Kereta Api
41. Politeknik Negeri Pontianak
42. STEKOM
43. BAPPEDA Buton Tengah Pemerintah Kabupaten Pandeglang
44. PT Widya Institusi Teknologi
45. Balai Pengawasan Dan Sertifikasi Benih Tanaman Pangan Dan Holtikultura (BPSBTPH) Provinsi Jabar
46. PT Energi Sengkang
47. PT Skylab Cloud Technologies
48. Universitas Musamus
49. Asosiasi Forensik Digital Indonesia
50. PT Basicteknologi Intersolusi Tersinergi
51. Fakultas Teknik Universitas Garut
52. PT Metavision Inovasi Indonesia
53. PT Indonesia Power
54. PT Len Industri
55. Fakultas Matematika Dan Ilmu Pengetahuan Alam Universitas Padjadjaran
56. Dinas Komunikasi Dan Informatika Kabupaten Manggarai
57. Pemerintah Provinsi Kalimantan Utara
58. Pusat Riset Telekomunikasi Badan Riset Dan Inovasi Nasional
59. Pusat Riset Konservasi Tumbuhan Kebun Raya Dan Kehutanan Badan Riset Dan Inovasi Nasional
60. Dinas Komunikasi, Informatika Sandi Dan Statistik Dan Persandian Provinsi Kalimantan Utara
61. Dinas Komunikasi, Informatika Sandi Dan Statistik Kabupaten Pandeglang
62. S. Asean International Advocacy & Consultancy
63. PT. Photovoltaic Power Plant Grand Asia Brilliant China Jambi
64. PT Logicom Integrasi Teknologi

## 2. Daftar Lulusan Fakultas Teknik Elektro Periode II Tahun Akademik 2022/2023

### Program Studi S2 Teknik Elektro



Nama : MUAMMAR QHADAFHI  
NIM : 2101191019  
Pembimbing Thesis : Dr. Ir. Jangkung Raharjo, M.T.  
Kharisma Bani Adam, S.T., M.T., Ph.D  
Judul Thesis : IMPLEMENTASI HOME ENERGY  
MANAGEMENT SISTEM PADA RUMAH  
RUMAH DI INDONESIA DENGAN PLTS  
HYBRID



Nama : BERLIAN NURFADHILAH  
NIM : 2101191030  
Pembimbing Thesis : Dr. Nachwan Mufti Adriansyah, S.T., M.T.  
Ir. Ahmad Tri Hanuranto, M.T.  
Judul Thesis : PRICING MODEL STRATEGIES FOR 5G  
NETWORK (A CASE STUDY OF PRICING  
SIMULATION FOR B2C eMBB and B2B FWA  
IN BANDUNG CITY)



Nama : BASNENDAR EKO PRABOWO  
NIM : 2101192039  
Pembimbing Thesis : Dr. Ir. Heroe Wijanto, M.T.  
Dr.-Ing. Fiky Y. Suratman, ST., MT  
Judul Thesis : DIRECTION OF ARRIVAL ESTIMATION OF  
AERIAL TARGET USING ROBUST MODIFIED  
MVDR WITH MTI PROCESSING



Nama : MUHAMMAD HAFIZH ABDURRAHMAN  
NIM : 2101192042  
Pembimbing Thesis : Dr. Yudha Purwanto, ST., MT  
Dr. Surya Micrandi Nasution, S.T., M.T.  
Judul Thesis : SISTEM DETEKSI INTRUSI BERBASIS  
ANOMALI MENGGUNAKAN LONG SHORT  
TERM MEMORY SECARA REAL TIME



Nama : LUTHFY DELFYANA MULYA  
NIM : 2101192043  
Pembimbing Thesis : Muhammad Ary Murti S.T., M.T.  
Rizki Ardianto Priramadhi S.T., M.T.  
Judul Thesis : METODE PREDIKSI MENGGUNAKAN  
ARTIFICIAL NEURAL NETWORK DAN  
IMPLEMENTASI COLLECTIVE INTELLIGENCE  
UNTUK SISTEM PERINGATAN DINI GEMPA  
BUMI



Nama : M. HASWIN ANUGRAH PRATAMA  
NIM : 2101192046  
Pembimbing Thesis : Willy Anugrah Cahyadi S.T., M.T.  
Fiky Yosef Suratman S.T., M.T.  
Judul Thesis : CLOTHES TRANSLATION USING  
GENERATIVE ADVERSARIAL NETWORK



Nama : RIVANDI MUHAMMAD  
SANTANAMIHARDJA  
NIM : 2101192049  
Pembimbing Thesis : Jangkung Raharjo M.T.  
Kharisma Bani Adam S.T., M.T., Ph.D  
Judul Thesis : ANALISIS KELAYAKAN PEMBANGUNAN  
PEMBANGKIT LISTRIK TENAGA SAMPAH DI  
KABUPATEN BANDUNG



Nama : RASHEED ABDURRAHMAN MULYADI  
NIM : 2101192051  
Pembimbing Thesis : Dr. Levy Olivia Nur, ST, MT.  
Budi Syihabuddin, S.T., M.T.  
Judul Thesis : KLASIFIKASI KONTEN POPULER YANG  
ELECTROMAGNETIC WAVE SRR ABSORBER  
FOR ANTI RADAR DETECTION



Nama : ABDUL AZIZ MARWAN  
NIM : 2101201024  
Pembimbing Thesis : Doan Perdana S.T., M.T.  
Fityanul Akhyar  
Judul Thesis : WI-FI INDOOR POSITIONING SYSTEM  
BERBASIS MODIFIED TRILATERATION  
DENGAN LEAST SQUARE METHOD UNTUK  
COPLANAR ACCESS POINTS



Nama : NAUFAL HANAN LUTFIANTO  
NIM : 2101201030  
Pembimbing Thesis : Syamsul Rizal S.T., M.Eng., Ph.D.  
Ridha Muldina Negara S.T., M.T.  
Judul Thesis : KLASIFIKASI KONTEN POPULER YANG  
EFISIEN MENGGUNAKAN ARTIFICIAL  
NEURAL NETWORK (ANN) DENGAN  
CACHING PROAKTIF DI NAMED DATA  
NETWORKING (NDN)



Nama : WISUDANTYO WAHYU PRIAMBODO  
NIM : 2101202059  
Pembimbing Thesis : Dr. Ir. Heroe Wijanto, M.T.  
Dr. Nachwan Mufti Adriansyah, S.T., M.T.  
Judul Thesis : ANALISIS TEKNO EKONOMI SKEMA  
RANSPECTRUM SHARING MENGGUNAKAN  
METODE SENSITIVITY ANALYSIS



Nama : SUGENG MIFTAHUDIN  
NIM : 2101202061  
Pembimbing Thesis : Heroe Wijanto M.T.  
Nachwan Mufti Adriansyah S.T., M.T.  
Judul Thesis : ANALISIS TEKNO EKONOMI UNTUK  
IMPLEMENTASI DYNAMIC SPECTRUM  
SHARING ( DSS ) PADA ARSITEKTUR  
JARINGAN 5G NONSTANDALONE ( NSA ) DI  
FREKUENSI 2100 MHZ



Nama : MUAMMAR QHADAFHI  
NIM : 2101191019  
Pembimbing Thesis : Dr. Ir. Jangkung Raharjo, M.T  
Kharisma Bani Adam, S.T., M.T., Ph.D  
Judul Thesis : IMPLEMENTASI HOME ENERGY MANAGEMENT SISTEM PADA RUMAH RUMAH DI INDONESIA DENGAN PLTS HYBRID



Nama : BERLIAN NURFADHILAH  
NIM : 2101191030  
Pembimbing Thesis : Dr. Nachwan Mufti Adriansyah, S.T., M.T.  
Ir. Ahmad Tri Hanuranto, M.T.  
Judul Thesis : PRICING MODEL STRATEGIES FOR 5G NETWORK (A CASE STUDY OF PRICING SIMULATION FOR B2C eMBB and B2B FWA IN BANDUNG CITY)



Nama : BASNENDAR EKO PRABOWO  
NIM : 2101192039  
Pembimbing Thesis : Dr. Ir. Heroe Wijanto, M.T.  
Dr.-Ing. Fiky Y. Suratman, ST, MT  
Judul Thesis : DIRECTION OF ARRIVAL ESTIMATION OF AERIAL TARGET USING ROBUST MODIFIED MVDR WITH MTI PROCESSING



Nama : MUHAMMAD HAFIZH ABDURRAHMAN  
NIM : 2101192042  
Pembimbing Thesis : Dr. Yudha Purwanto, ST, MT  
Dr. Surya Micrandi Nasution, S.T., M.T.  
Judul Thesis : SISTEM DETEKSI INTRUSI BERBASIS ANOMALI MENGGUNAKAN LONG SHORT TERM MEMORY SECARA REAL TIME



Nama : LUTHFY DELTYANA MULYA  
NIM : 2101192043  
Pembimbing Thesis : Muhammad Ary Murti S.T., M.T.  
Rizki Ardianto Priyamadhi S.T., M.T.  
Judul Thesis : METODE PREDIKSI MENGGUNAKAN ARTIFICIAL NEURAL NETWORK DAN IMPLEMENTASI COLLECTIVE INTELLIGENCE UNTUK SISTEM PERINGATAN DINI GEMPA BUMI



Nama : M. HASWIN ANUGRAH PRATAMA  
NIM : 2101192046  
Pembimbing Thesis : Willy Anugrah Cahyadi S.T., M.T.  
Fiky Yosef Suratman S.T., M.T.  
Judul Thesis : CLOTHES TRANSLATION USING GENERATIVE ADVERSARIAL NETWORK



Nama : RIVANDI MUHAMMAD SANTANAMIHARDJA  
NIM : 2101192049  
Pembimbing Thesis : Jangkung Raharjo M.T.  
Kharisma Bani Adam S.T., M.T., Ph.D.  
Judul Thesis : ANALISIS KELAYAKAN PEMBANGUNAN PEMBANGKIT LISTRIK TENAGA SAMPAH DI KABUPATEN BANDUNG



Nama : RASHEED ABDURRAHMAN MULYADI  
NIM : 2101192051  
Pembimbing Thesis : Dr. Levy Olivia Nur, ST, MT.  
Budi Syihabuddin, S.T., M.T.  
Judul Thesis : ELECTROMAGNETIC WAVE SRR ABSORBER FOR ANTI RADAR DETECTION



Nama : ABDUL AZIZ MARWAN  
NIM : 2101201024  
Pembimbing Thesis : Doan Perdana S.T., M.T.  
Fityanul Akhyar  
Judul Thesis : WI-FI INDOOR POSITIONING SYSTEM BERBASIS MODIFIED TRILATERATION DENGAN LEAST SQUARE METHOD UNTUK COPLANAR ACCESS POINTS



## Program Studi S1 Teknik Telekomunikasi



Nama : FATHUR ALFARISI JULANA  
NIM : 1101153623  
Pembimbing Tugas Akhir : Dr. ISTIKMAL, S.T., M.T.  
ARIF INDRA IRAWAN, S.T., M.T.  
Judul Tugas Akhir : ANALYZING QOS PERFORMANCE IN KUBERNETES-BASED HIGH SCALABILITY CLUSTERS



Nama : ARGO HERNITO  
NIM : 1101154074  
Pembimbing Tugas Akhir : Ir. AKHMAD HAMBALI, .M.T  
KRIS SUJATMOKO, S.T., M.T.  
Judul Tugas Akhir : ANALISIS PERFORMA SISTEM RADIO OVER FIBER NEXT GENERATION PON2



Nama : SONI RAMDANI AKBAR  
NIM : 1101154190  
Pembimbing Tugas Akhir : EDWAR, ST., MT.  
Judul Tugas Akhir : DETEKSI OBJEK JAMAK MENGGUNAKAN DUAL TRANSCIEVER SONAR



Nama : MUHAMMAD GUMILAR SURYAFIRDAUS  
NIM : 1101154340  
Pembimbing Tugas Akhir : Dr. NYOMAN BOGI ADITYA KARNA, S.T., MSEE.  
ARIF INDRA IRAWAN, S.T., M.T.  
Judul Tugas Akhir : SISTEM LAMPU JALAN OTOMATIS MENGGUNAKAN IOT



Nama : AMIRUL IQBAL HANIF  
NIM : 1101164200  
Pembimbing Tugas Akhir : Dr. Ir. HEROE WIJANTO, M.T.  
EDWAR, ST., MT.  
Judul Tugas Akhir : PERANCANGAN DAN SIMULASI ANTENA MIKROSTRIP PATCH SEGIENAM 3,5 GHZ UNTUK BTS INDOOR 5G



Nama : DELA PARADILA IRAWAN  
NIM : 1101164094  
Pembimbing Tugas Akhir : DR. GELAR BUDIMAN, S.T., M.T.  
LEDYA NOVAMIZANTI, S.Si., M.T.  
Judul Tugas Akhir : PENINGKATAN KETAHANAN WATERMARKING AUDIO BERBASISKAN DCT-SVD DAN TEKNIK PENYISIPAN SMM PADA SEGEMEN DAN SUBBAND AUDIO STASIONER



Nama : DERY FEBRYANTO BONGSO  
NIM : 1101164106  
Pembimbing Tugas Akhir : RADITIANA PATMASARI, S.T., M.T.  
SOFIA SAIDAH, S.T., M.T.  
Judul Tugas Akhir : PERANCANGAN SISTEM KLASIFIKASI ALZHEIMER BERBASIS PENGOLAHAN CITRA MRI BERBASIS MENGGUNAKAN CONVOLUTIONAL NEURAL NETWORK (CNN)



Nama : CHELSYA DWI MARNELIUS  
NIM : 1101164393  
Pembimbing Tugas Akhir : Dr. KOREDIANTO USMAN, S.T., M.Sc.  
NOR KUMALASARI CAECAR PRATIWI, S.T., M.T.  
Judul Tugas Akhir : KLASIFIKASI JENIS BERAS BERBASIS CITRA DENGAN MENGGUNAKAN DEEP LEARNING



Nama : RINA MEDIA SARI  
NIM : 1101164397  
Pembimbing Tugas Akhir : DR. GELAR BUDIMAN, S.T., M.T.  
LEDYA NOVAMIZANTI, S.Si., M.T.  
Judul Tugas Akhir : PERBAIKAN DETEKSI WATERMARK DENGAN KNN PADA PENYEMBUNYIAN DATA BERBASISKAN HISTOGRAM-BASED REVERSIBLE DATA HIDING



Nama : MUHAMAD YUDHO JOLOSENO  
NIM : 1101164404  
Pembimbing Tugas Akhir : Dr. ISTIKMAL, S.T., M.T.  
Dr. LEANNA VIDYA YOVITA, S.T., M.T.  
Judul Tugas Akhir : ANALISIS PERFORMANSI STREAM CONTROL TRANSMISSION PROTOCOL UNTUK LAYANAN TRIPLE PLAY BERBASIS ROUTING PROTOCOL PADA MANET



Nama : VICTOR AJI ADMAJA PELLOKILA  
NIM : 1101164528  
Pembimbing Tugas Akhir : Dr. KOREDIANTO USMAN, S.T., M.Sc.  
NOR KUMALASARI CAECAR PRATIWI, S.T., M.T.  
Judul Tugas Akhir : PEMANFAATAN CONVOLUTIONAL NEURAL NETWORK (CNN) UNTUK KLASIFIKASI JENIS BERAS BERBASIS CITRA



Nama : AULYA RAHMAWATI  
NIM : 1101164571  
Pembimbing Tugas Akhir : LEDYA NOVAMIZANTI, S.Si., M.T.  
DR. GELAR BUDIMAN, S.T., M.T.  
Judul Tugas Akhir : KINERJA ROBUSTNESS PADA WATERMARKING CITRA YANG REVERSIBLE MENGGUNAKAN SKEWED HISTOGRAM SHIFTING



Nama : IKBAL HARY SETIAWAN  
NIM : 1101170115  
Pembimbing Tugas Akhir : NUR IBRAHIM, S.T., M.T.  
NOR KUMALASARI CAECAR PRATIWI, S.T., M.T.  
Judul Tugas Akhir : DETEKSI KUALITAS KEMURNIAN SUSU KAMBING BERBASIS CITRA DIGITAL DENGAN METODE KLASIFIKASI K-NEAREST NEIGHBOR



Nama : PRASYDHA ALIF GHIFARY  
NIM : 1101170303  
Pembimbing Tugas Akhir : Dr. SOFIA NANING HERTIANA, S.T., M.T.  
ARIF INDRA IRAWAN, S.T., M.T.  
Judul Tugas Akhir : ANALISIS PERFORMANSI LOAD BALANCER MENGGUNAKAN ZENETAN DAN HAPROXY PADA TIGA WEB SERVER

## Program Studi S1 Teknik Telekomunikasi



Nama : SITI AISYAH AMINI  
 NIM : 1101170395  
 Pembimbing Tugas Akhir : DR. GELAR BUDIMAN, S.T., M.T.  
 LEDYA NOVAMIZANTI, S.Si., M.T.  
 Judul Tugas Akhir : MEDICAL IMAGE WATERMARKING  
 DENGAN TEKNIK MULTIBIT SPREAD  
 SPECTRUM



Nama : MOHAMAD FAJAR MAHARDIKA  
 NIM : 1101170469  
 Pembimbing Tugas Akhir : TODY ARIEFANTO WIBOWO, S.T., M.T.  
 ISHAK GINTING, S.T., M.T.  
 Judul Tugas Akhir : IMPLEMENTASI DAN PENGUJIAN  
 PERFORMA 5G MENGGUNAKAN USRP  
 DENGAN PERANGKAT LUNAK SRSRAN



Nama : WAHID HABIBULLAH  
 NIM : 1101172510  
 Pembimbing Tugas Akhir : Dr. Ir. HEROE WIJANTO, M.T.  
 YUSI PERDANA SAPUTERA, ST., MT.  
 Judul Tugas Akhir : ANTENA SUSUNAN KOLINIER DIPOL  
 OMNIDIREKTIONAL 1.030 MHZ DAN 1.090  
 MHZ UNTUK RADAR IFF (IDENTIFICATION  
 FRIEND OR FOE)



Nama : KHALIF IBRAHIM  
 NIM : 1101174131  
 Pembimbing Tugas Akhir : Dr.Eng FAVIAN DEWANTA, S.T., M.Eng.  
 NIKEN DWI WAHYU CAHYANI, S.T., M.Kom.  
 PhD  
 Judul Tugas Akhir : ANALISIS DAN DETEKSI MALWARE  
 MENGGUNAKAN METODE ANALISIS  
 DINAMIS



Nama : DAVID FIRMAN MANGGASA  
 NIM : 1101174244  
 Pembimbing Tugas Akhir : Dr. Ir. ERNA SRI SUGESTI, M.Sc.  
 Dr.-Ing. PAULUS S. SUWANTO  
 Judul Tugas Akhir : PERANCANGAN SISTEM IOT  
 MENGGUNAKAN REAL TIME DATABASE  
 FIREBASE UNTUK APLIKASI SMART URBAN  
 FARMING IRIGASI TETES



Nama : MUTIARA AULIYA  
 NIM : 1101174252  
 Pembimbing Tugas Akhir : Dr. DOAN PERDANA, S.T., M.T.  
 ARIF INDRRA IRAWAN, S.T., M.T.  
 Judul Tugas Akhir : IMPLEMENTASI INTERNET OF THINGS (IOT)  
 MONITORING SUHU DAN KELEMBABAN  
 RUANG PENYIMPANAN DARAH DI PMI  
 MENGGUNAKAN ARDUINO BERBASIS WEB



Nama : ADRI HUDIYA IMANAN  
 NIM : 1101174385  
 Pembimbing Tugas Akhir : RATNA MAYASARI, S.T., M.T.  
 ARIF INDRRA IRAWAN, S.T., M.T.  
 Judul Tugas Akhir : APLIKASI SELULER BLUETOOTH SEBAGAI  
 SISTEM UNTUK MONITORING KUALITAS  
 AIR PADA AKUARIUM BERBASIS IOT



Nama : MOCHAMAD FAZRY RYFALDI  
 NIM : 1101174443  
 Pembimbing Tugas Akhir : RATNA MAYASARI, S.T., M.T.  
 ARIF INDRRA IRAWAN, S.T., M.T.  
 Judul Tugas Akhir : PERANCANGAN PERANGKAT KERAS SMART  
 AQUARIUM UNTUK IKAN PEACOCK BASS  
 BERBASIS INTERNET OF THINGS



Nama : FAIROEZ NAUVAL REFORMATIO  
 NIM : 1101174445  
 Pembimbing Tugas Akhir : Dr. Ir. JANGKUNG RAHARJO, M.T.  
 DR. GELAR BUDIMAN, S.T., M.T.  
 Judul Tugas Akhir : SISTEM DETEKSI TINGKAT KEBISINGAN  
 KENDARAAN BERMOTOR DENGAN  
 METODE MEL FREQUENCY CEPSTRUM  
 COEFICIENT DAN K NEAREST NEIGHBOUR



Nama : MUH NAUVAL SETIAWAN PUTRA  
 NIM : 1101174473  
 Pembimbing Tugas Akhir : Dr. SOFIA NANING HERTIANA, S.T., M.T.  
 SRI ASTUTI, S.T., M.T.  
 Judul Tugas Akhir : PERANCANGAN SISTEM PEMODELAN  
 MIKROKONTROLER WEMOS D1 SEBAGAI  
 SURVEY POPULASI ORANG BERBASIS  
 INTERNET OF THINGS



Nama : UMAR MUAZ'ZAD HASIBUAN  
 NIM : 1101174480  
 Pembimbing Tugas Akhir : Dr. BAMBANG SETIA NUGROHO, S.T., M.T.  
 Ir. LEVY OLIVIA NUR, S.T., M.T.  
 Judul Tugas Akhir : DUAL-BAND RECTANGULAR MICROSTRIP  
 ANTENNA OF 5 AND 6 GHZ FOR IOT  
 DEVICES



Nama : ANDES CHRISTIAN HUTABARAT  
 NIM : 1101174547  
 Pembimbing Tugas Akhir : RATNA MAYASARI, S.T., M.T.  
 ARIF INDRRA IRAWAN, S.T., M.T.  
 Judul Tugas Akhir : PERANCANGAN APLIKASI WEB UNTUK  
 SISTEM PEMANTAUAN SMART AQUARIUM  
 BERBASIS INTERNET OF THINGS



Nama : MUHAMMAD RAFLI ABIMANYU AKBAR  
 NIM : 1101180036  
 Pembimbing Tugas Akhir : Dr. IMAN HEDI SANTOSO, S.T., M.T.  
 Ir. ACHMAD ALI MUAYYADI, M.Sc., Ph.D.  
 Judul Tugas Akhir : MONITORING DAN CONTROLLING PADA  
 SISTEM AEROPONIK UNTUK TANAMAN  
 SELADA BERBASIS IOT



Nama : IBNU FADHL MAKHRAJ ERHAN  
 NIM : 1101180175  
 Pembimbing Tugas Akhir : ARIF INDRRA IRAWAN, S.T., M.T.  
 DHAR RIONALDY, S.E.  
 Judul Tugas Akhir : PERANCANGAN DAN PENGEMBANGAN  
 SISTEM E-VOTING PADA PT INTI KONTEN  
 INDONESIA BERBASIS ANDROID DENGAN  
 TEKNOLOGI FIREBASE DALAM PEMILIHAN  
 KEPALA DESA

## Program Studi S1 Teknik Telekomunikasi



Nama : HELMI PUTRA HIBATULLAH  
NIM : 1101180236  
Pembimbing Tugas Akhir : Dr. NACHWAN MUFTI ADRIANSYAH, S.T., M.T.  
M. IRFAN MAULANA, S.T., M.T.  
Judul Tugas Akhir : PERANCANGAN JARINGAN LONG TERM EVOLUTION (LTE) DI KECAMATAN PONTIANAK BARAT, TIMUR DAN UTARA PADA FREKUENSI 1800MHZ



Nama : PUTRI MARHAMAH YUNITA  
NIM : 1101180253  
Pembimbing Tugas Akhir : Dr. Ir. JANGKUNG RAHARJO, M.T. SUTOMO, S.Hut., M.Sc., Ph.D.  
Judul Tugas Akhir : KLASIFIKASI JENIS GULMA INVASIF DI GUNUNG MERBABU JAWA TENGAH MENGGUNAKAN METODE CNN DAN ARSITEKTUR MOBILE NET



Nama : NUURUL A' LAA HUSAIN SUBROTO  
NIM : 1101180287  
Pembimbing Tugas Akhir : Dr. ISTIKMAL, S.T., M.T.  
Dr. LEANNA VIDYA YOVITA, S.T., M.T.  
Judul Tugas Akhir : PENGATURAN INTENSITAS PENCAHAYAAN LAMPU BERBASIS PERGERAKAN MATA MENGGUNAKAN MACHINE LEARNING



Nama : RANDY RISLY DJOJODJIE  
NIM : 1101180306  
Pembimbing Tugas Akhir : Dr. BAMBANG SETIA NUGROHO, S.T., M.T. ARIF INDRRA IRAWAN, S.T., M.T.  
Judul Tugas Akhir : ALAT UKUR KUALITAS UDARA IOT BERBASIS MIKROKONTROLLER ESP32 DAN DATABASE INTERNET



Nama : VICHA OCTAVIA DEWANTO PUTRI  
NIM : 1101180358  
Pembimbing Tugas Akhir : Dr.Eng FAVIAN DEWANTA, S.T., M.Eng. ARIF INDRRA IRAWAN, S.T., M.T.  
Judul Tugas Akhir : PERANCANGAN DAN IMPLEMENTASI BLOCKCHAIN PADA SISTEM ELECTRONIC MEDICAL RECORD BERBASIS WEBSITE



Nama : IRA MUSTIKASARI  
NIM : 1101180424  
Pembimbing Tugas Akhir : IWAN IWUT TRITOASMORO, S.T., M.T. DR. RITA PURNAMASARI, S.T., M.T.  
Judul Tugas Akhir : IDENTIFIKASI KANKER KULIT MELANOMA BERBASIS INCEPTION V3 MENGGUNAKAN PRA-PEMROSESAN DAN AUGMENTASI DATA PADA DATASET CITRA KULIT



Nama : MUHAMMAD ANGGA RAMADHAN  
NIM : 1101180451  
Pembimbing Tugas Akhir : Dr. BAMBANG SETIA NUGROHO, S.T., M.T. ARIF INDRRA IRAWAN, S.T., M.T.  
Judul Tugas Akhir : PERANCANGAN SISTEM MONITORING DAN PEMBERI PAKAN KUCING OTOMATIS BERBASIS IOT



Nama : FREDRICH NAIK CHRISTIAN  
NIM : 1101180518  
Pembimbing Tugas Akhir : Dr. IMAN HEDI SANTOSO, S.T., M.T. Ir. ACHMAD ALI MUAYYADI, M.Sc., Ph.D.  
Judul Tugas Akhir : PERAWATAN DAN MONITORING PEMBIBITAN TANAMAN MIANA BERBASIS IOT



Nama : ARIZA RIZKY PRATAMA  
NIM : 1101183380  
Pembimbing Tugas Akhir : Dr. Ir. JANGKUNG RAHARJO, M.T. Dr. Ir. BAMBANG HIDAYAT, IPM.  
Judul Tugas Akhir : DETEKSI UKURAN RUANGAN BERDASARKAN REVERBERATION TIME DENGAN METODE MEL FREQUENCY COEFFICIENTS CEPSTRAL (MFCC) DAN LEARNING VECTOR QUANTIZATION (LVQ).



Nama : MUHAMMAD VIKRY  
NIM : 1101183485  
Pembimbing Tugas Akhir : HILMAN FAUZI TRESNA SANIA PUTRA, S.T., M.T. Ph.D  
Dr. INUNG WIJAYANTO, S.T., M.T.  
Judul Tugas Akhir : PENGUKURAN PENGARUH SOSIALISASI BUDAYA CIREBON TERHADAP POLA EMOSI DENGAN MENGGUNAKAN METODE STATISTIK ORDE SATU DALAM STUDI NEUROCULTURAL



Nama : RAYMONDUS KEVIN  
NIM : 1101183488  
Pembimbing Tugas Akhir : Dr. Ir. RINA PUDJI ASTUTI, M.T. Dr. LEVY OLIVIA NUR, S.T., M.T.  
Judul Tugas Akhir : PERANCANGAN DAN SIMULASI ANTENA MASSIVE MIMO 8X8 PATCH ELLIPSE 3,5 GHZ UNTUK KOMUNIKASI 5G



Nama : ADAM FAUZAN AHMAD  
NIM : 1101183489  
Pembimbing Tugas Akhir : Dr. BAMBANG SETIA NUGROHO, S.T., M.T. BAGUS ADITYA, ST, MT  
Judul Tugas Akhir : DETEKSI SATURASI OKSIGEN DALAM DARAH MENGGUNAKAN SENSOR MAX30100 BERBASIS ESP8266



Nama : ANGGITA RIFA FAKHIRA  
NIM : 1101184003  
Pembimbing Tugas Akhir : HILMAN FAUZI TRESNA SANIA PUTRA, S.T., M.T. Ph.D FENTY ALIA  
Judul Tugas Akhir : ANALISA PENGUKURAN HEMOGLOBIN MELALUI CITRA LIDAH MENGGUNAKAN METODE REGRESI



Nama : NUR ALFIYAH SYAHRIN  
NIM : 1101184030  
Pembimbing Tugas Akhir : Dr. Ir. ERNA SRI SUGESTI, M.Sc. SRI ASTUTI, S.T., M.T.  
Judul Tugas Akhir : ANALISIS DAN EVALUASI JARINGAN WLAN DI TELKOM UNIVERSITY LANDMARK TOWER

## Program Studi S1 Teknik Telekomunikasi



Nama : YULLIA SARTIKA PUTRI PRATIWI  
 NIM : 1101184031  
 Pembimbing Tugas Akhir : KRIS SUJATMOKO, S.T., M.T.  
 Dr. RITA PURNAMASARI, S.T., M.T.  
 Judul Tugas Akhir : AUTOMASI TALENT SOURCING PADA KALIBRR MENGGUNAKAN ROBOTIC PROCESS AUTOMATION (RPA) DAN NATURAL LANGUAGE PROCESSING (NLP)



Nama : KURNIA MAYESTIC GULO  
 NIM : 1101184041  
 Pembimbing Tugas Akhir : NUR IBRAHIM, S.T., M.T.  
 SOFIA SAIDAH, S.T., M.T.  
 Judul Tugas Akhir : ANALISIS DAN KLASIFIKASI PENYAKIT TANAMAN DAUN KENTANG DENGAN MENGGUNAKAN METODE CONVOLUTIONAL NEURAL NETWORK (CNN) ARSITEKTUR RESNET



Nama : FIKRI HADHARA  
 NIM : 1101184045  
 Pembimbing Tugas Akhir : Dr. Ir. RENDY MUNADI, M.T.  
 Ir. ACHMAD ALI MUAYYADI, M.Sc., Ph.D.  
 Judul Tugas Akhir : ALAT MONITORING INFUS PAISEN BERBASIS INTERNET OF THINGS



Nama : RAJA SURYA DHARMA LUBIS  
 NIM : 1101184114  
 Pembimbing Tugas Akhir : Ir. ACHMAD ALI MUAYYADI, M.Sc., Ph.D.  
 Ir. DOAN PERDANA, S.T., M.T.  
 Judul Tugas Akhir : MONITORING PENGGUNAAN LISTRIK DI RUANGAN BERBASIS INTERNET OF THINGS (IOT)



Nama : MUHAMMAD WAHID WAHAB ADHICAHYA  
 NIM : 1101184131  
 Pembimbing Tugas Akhir : Ir. UKE KURNIAWAN USMAN, M.T.  
 DHONI PUTRA SETIAWAN, S.T., M.T., Ph.D.  
 Judul Tugas Akhir : ALOKASI RELAY DAN RESOURCE MENGGUNAKAN SKEMA RESOURCE GROUPING PADA SISTEM KOMUNIKASI D2D MENGGUNAKAN ALGORITMA GENETIKA



Nama : REZA JULIAN SYAHPUTRA  
 NIM : 1101184143  
 Pembimbing Tugas Akhir : Dr. BAMBANG SETIA NUGROHO, S.T., M.T.  
 TRASMA YUNITA, S.T., M.T.  
 Judul Tugas Akhir : PERANCANGAN DAN REALISASI ANTENA MIMO 2X2 PATCH CIRCULAR MENGGUNAKAN METODE DEFECTED GROUND STRUCTURE (DGS) UNTUK MENINGKATKAN GAIN DAN MEMPERKECIL MUTUAL COUPLING



Nama : RIAN WIBOWO  
 NIM : 1101184153  
 Pembimbing Tugas Akhir : Dr. ISTIKMAL, S.T., M.T.  
 ARIF INDRRA IRAWAN, S.T., M.T.  
 Judul Tugas Akhir : ANALISIS PERBANDINGAN ALGORITMA SVM DAN KNN UNTUK SISTEM PENDETEKSI KEBAKARAN RUMAH BERBASIS IOT



Nama : SALMA AFIATA NABILA  
 NIM : 1101184167  
 Pembimbing Tugas Akhir : Ir. ACHMAD ALI MUAYYADI, M.Sc., Ph.D.  
 Dr. IMAN HEDI SANTOSO, S.T., M.T.  
 Judul Tugas Akhir : MONITORING KONTROL KELEMBAPAN DAN SUHU PADA KOMPOS DI PLASTAVFALL SOLUTION BANDUNG BERBASIS IOT



Nama : RAIHAN TRIYOGI  
 NIM : 1101184179  
 Pembimbing Tugas Akhir : Ir. RITA MAGDALENA, M.T.  
 Dr. Ir. BAMBANG HIDAYAT, IPM.  
 Judul Tugas Akhir : MENDETEKSI KEMATANGAN BUAH KELAPA SAWIT MENGGUNAKAN CONVOLUTIONAL NEURAL NETWORK DEEP LEARNING



Nama : BALQIS HASNA SALSABILA  
 NIM : 1101184180  
 Pembimbing Tugas Akhir : Dr.Eng FAVIAN DEWANTA, S.T., M.Eng.  
 Dr. HILAL HUDAN NUHA, S.T., M.T.  
 Judul Tugas Akhir : PEMBUATAN PERANGKAT PENGAMBILAN SAMPEL DATASET BENIH PADI VARIETAS CHERANG BERBASIS SISTEM PENGOLAHAN CITRA



Nama : ALYA SHAFIRA  
 NIM : 1101184200  
 Pembimbing Tugas Akhir : Dr. SOFIA NANING HERTIANA, S.T., M.T.  
 Dr. LEANNA VIDYA YOVITA, S.T., M.T.  
 Judul Tugas Akhir : ANALISIS PERFORMANSI INTEGRASI SISTEM NAMED DATA NETWORKING DAN SOFTWARE DEFINED NETWORK UNTUK KOMUNIKASI DATA



Nama : MUHAMMAD IRFAN ALGHIFFARI  
 NIM : 1101184283  
 Pembimbing Tugas Akhir : Ir. ACHMAD ALI MUAYYADI, M.Sc., Ph.D.  
 NASRULLAH ARMI, S.T., M.Eng., Ph. D.  
 Judul Tugas Akhir : PERANCANGAN JARINGAN FIBER TO THE HOME (FTTH) DENGAN TEKNOLOGI ETHERNET PASSIVE OPTICAL NETWORK (EPON) DI KECAMATAN CIPONDOH KOTA TANGERANG



Nama : ADIMAS FACHRI RANUNEGORO  
 NIM : 1101184289  
 Pembimbing Tugas Akhir : Dr.Eng FAVIAN DEWANTA, S.T., M.Eng.  
 BAGUS ADITYA, S.T. M.T.  
 Judul Tugas Akhir : IMPLEMENTASI DAN ANALISIS MIGRASI DATA LMS PADA KLASER KUBERNETES ANTAR-PUBLIC CLOUD MENGGUNAKAN BACKUP DAN RESTORE



Nama : TYAS AYU KARTIKADEWI  
 NIM : 1101184324  
 Pembimbing Tugas Akhir : NUR IBRAHIM, S.T., M.T.  
 NOR KUMALASARI CAECAR PRATIWI, S.T., M.T.  
 Judul Tugas Akhir : ANALISIS PERFORMANSI CNN UNTUK KLASIFIKASI JENIS BERAS BERBASIS PENGOLAHAN CITRA DIGITAL

## Program Studi S1 Teknik Telekomunikasi



Nama : IBROHIM AL HANIF  
NIM : 1101184336  
Pembimbing Tugas Akhir : LEDYA NOVAMIZANTI, S.Si., M.T.  
DR. GELAR BUDIMAN, S.T., M.T.  
Judul Tugas Akhir : REVERSIBLE WATERMARKING PADA CITRA  
MENGUNAKAN TEKNIK PENYISIPAN  
DOMAIN INDEPENDEN



Nama : MUH. NUR IKHSAN  
NIM : 1101184337  
Pembimbing Tugas Akhir : HILMAN FAUZI TRESNA SANIA PUTRA, S.T.,  
M.T. Ph.D  
SOFIA SAIDAH, S.T., M.T.  
Judul Tugas Akhir : PENGOLAHAN DATA KLASIFIKASI PRA-  
KANKER OVARIUM DENGAN METODE  
PROBABILITAS DAN STATISTIK



Nama : MUH. FAUZAN ADITHYA  
NIM : 1101184367  
Pembimbing Tugas Akhir : Dr. Ir. RENDY MUNADI, M.T.  
ARIF INDRA IRAWAN, S.T., M.T.  
Judul Tugas Akhir : IMPLEMENTASI TEKNOLOGI BLOCKCHAIN  
PADA LAYANAN PENDAFTARAN VAKSINASI  
DENGAN MENGGUNAKAN ETHEREUM  
PLATFORM



Nama : BUDI IKHWAN FADILAH  
NIM : 1101184369  
Pembimbing Tugas Akhir : Dr. NACHWAN MUFTI ADRIANSYAH, S.T.,  
M.T.  
BRIAN PAMUKTI, S.T., M.T.  
Judul Tugas Akhir : ANALISIS PERFORMANSI KAPASITAS SISTEM  
NOMA-UVLC DENGAN PERUBAHAN  
METODE ALOKASI DAYA PADA KANAL  
PROPAGASI NLOS



Nama : PLAVHIO DENNIS INZHAGI  
NIM : 1101184431  
Pembimbing Tugas Akhir : Ir. ACHMAD ALI MUAYYADI, M.Sc., Ph.D.  
FARDAN, ST., MSc  
Judul Tugas Akhir : MONITORING SISTEM PESTISIDA  
OTOMATIS PADA PERTANIAN CABAI  
BERBASIS INTERNET OF THINGS (IOT)



Nama : MOCHAMAD NOVERIAN ZHAFAR  
NIM : 1101184498  
Pembimbing Tugas Akhir : Dr. KOREDIANTO USMAN, S.T., M.Sc.  
FITYANUL AKHYAR  
Judul Tugas Akhir : PENERAPAN METODE CLUSTERING  
DENGAN ALGORITMA K-MEANS UNTUK  
ANALISA PERSEBARAN VARIAN COVID-19  
(STUDI KASUS KELURAHAN ANTAPANI  
KIDUL)



Nama : MUHAMMAD AGY RAMDHAN  
NIM : 1101184504  
Pembimbing Tugas Akhir : Dr. LEVY OLIVIA NUR, S.T., M.T.  
BUDI SYIHABUDDIN, S.T., M.T.  
Judul Tugas Akhir : KARAKTERISASI LAPISAN BERPOLA  
TERHADAP ANTENA PATCH SINGLE  
ELEMENT UNTUK MENINGKATKAN GAIN  
DAN BANDWIDTH PADA FREKUENSI MM-  
WAVE



Nama : PULLUNG NOLA BOANGMANALU  
NIM : 1101184520  
Pembimbing Tugas Akhir : Dr. Eng FAVIAN DEWANTA, S.T., M.Eng.  
Sri ASTUTI, S.T., M.T.  
Judul Tugas Akhir : DETEKSI PERKEMBANGAN BENIH PADI  
BERBASIS PENGOLAHAN CITRA



Nama : DANIEL CHRISTIAN  
NIM : 1101190008  
Pembimbing Tugas Akhir : Dr. BAMBANG SETIA NUGROHO, S.T., M.T.  
HARFAN HIAN RYANU, S.T., M.E.,  
Judul Tugas Akhir : PERANCANGAN DAN REALISASI ANTENA  
METAMATERIAL UNTUK PENINGKATAN  
PARAMETER ANTENA PADA 5G



Nama : FADLY FIRMANSYAH PUTRA  
NIM : 1101190014  
Pembimbing Tugas Akhir : Dr. Eng FAVIAN DEWANTA, S.T., M.Eng.  
Dr. SOFIA NANING HERTIANA, S.T., M.T.  
Judul Tugas Akhir : ANALISIS QUALITY OF SERVICE  
PENGAPLIKASIAN NETWORK SLICING  
PADA SOFTWARE DEFINED NETWORK  
MENGUNAKAN FLOWVISOR DAN POX  
CONTROLLER



Nama : AKBAR ROZAK  
NIM : 1101190029  
Pembimbing Tugas Akhir : Dr. NACHWAN MUFTI ADRIANSYAH, S.T.,  
M.T.  
VINSSENSIUS SIGIT WIDHI PRABOWO, S.T.,  
M.T.  
Judul Tugas Akhir : ANALISIS PENGGUNAAN SKEMA ADAPTIF  
POWER CONTROL SEBAGAI MITIGASI  
INTERFERENSI PADA KOMUNIKASI DEVICE  
TO DEVICE



Nama : IMAS MAESHAROH  
NIM : 1101190131  
Pembimbing Tugas Akhir : Dr. LEVY OLIVIA NUR, S.T., M.T.  
EDWAR, ST., MT.  
Judul Tugas Akhir : PERANCANGAN DAN REALISASI ANTENA  
MIKROSTRIP CIRCULAR PADA FREKUENSI  
5.8GHZ UNTUK MENDETEKSI KEPADATAN  
TULANG



Nama : FARAH OLIVIA HANDAYANI  
NIM : 1101190152  
Pembimbing Tugas Akhir : Dr. Ir. RENDY MUNADI, M.T.  
ARIF INDRA IRAWAN, S.T., M.T.  
Judul Tugas Akhir : IMPLEMENTASI SMART VIDEO DOORBELL  
UNTUK KEAMANAN RUMAH BERBASIS  
INTERNET OF THINGS



Nama : AMANDA NURUL ISLAM ALI  
NIM : 1101190153  
Pembimbing Tugas Akhir : Dr. LEVY OLIVIA NUR, S.T., M.T.  
EDWAR, ST., MT.  
Judul Tugas Akhir : PERANCANGAN DAN REALISASI ANTENA  
PLANAR ULTRA WIDEBAND (UWB)  
PATCH CIRCULAR UNTUK MENDETEKSI  
KEPADATAN TULANG



## Program Studi S1 Teknik Telekomunikasi



Nama : MARTINUS ERICO NOKTAFIANUS HINDARTO  
 NIM : 1101190255  
 Pembimbing Tugas Akhir : Dr. NACHWAN MUFTI ADRIANSYAH, S.T., M.T.  
 VINSENSIUS SIGIT WIDHI PRABOWO, S.T., M.T.  
 Judul Tugas Akhir : ALOKASI SUMBER DAYA RADIO PADA KOMUNIKASI VEHICLE TO VEHICLE (V2V)



Nama : AISHA HIRANIE PUTRI  
 NIM : 1101190348  
 Pembimbing Tugas Akhir : Dr. LEVY OLIVIA NUR, S.T., M.T.  
 NOR KUMALASARI CAECAR PRATIWI, S.T., M.T.  
 Judul Tugas Akhir : PURWARUPA GELANG WIRELESS UNTUK DETEKSI DETAK JANTUNG



Nama : NI'MATUL BARIYAH  
 NIM : 1101190349  
 Pembimbing Tugas Akhir : Dr. LEANNA VIDYA YOVITA, S.T., M.T.  
 Dr. INUNG WIJAYANTO, S.T., M.T.  
 Judul Tugas Akhir : IMPLEMENTASI SKALA LAB SISTEM E-HEALTH UNTUK DISTRIBUSI INFORMASI KESEHATAN DETEKSI EPILEPSI



Nama : REVIN PASYA  
 NIM : 1101190413  
 Pembimbing Tugas Akhir : Dr. Ir. RENDY MUNADI, M.T.  
 SUSSI, S. Si., M.T.  
 Judul Tugas Akhir : SISTEM DETEKSI PERILAKU ORANG YANG MEMBAWA SENJATA TAJAM MENGGUNAKAN DEEP LEARNING BERBASIS SMART SURVEILLANCE SYSTEMS



Nama : CYLA RAHMANIA  
 NIM : 1101191066  
 Pembimbing Tugas Akhir : Dr. IMAN HEDI SANTOSO, S.T., M.T.  
 Dr.Eng FAVIAN DEWANTA, S.T., M.Eng.  
 Judul Tugas Akhir : PERANCANGAN SISTEM PENGONTROLAN KELEMBABAN TANAH DAN CAHAYA PADA PEMBENIHAN KEDELAI BERBASIS INTERNET OF THINGS



Nama : ZIKRI KURNIAWAN ZAKARIA  
 NIM : 1101191117  
 Pembimbing Tugas Akhir : Ir. UKE KURNIAWAN USMAN, M.T.  
 DHONI PUTRA SETIAWAN, S.T., M.T., Ph.D.  
 Judul Tugas Akhir : ANALISIS PERHITUNGAN DAN PERENCANAAN JARINGAN 5G NEW RADIO DI PUSAT KOTA BANDUNG



Nama : NITA NUR QARINAH  
 NIM : 1101192473  
 Pembimbing Tugas Akhir : Dr.Eng FAVIAN DEWANTA, S.T., M.Eng.  
 BRIAN PAMUKTI, S.T., M.T.  
 Judul Tugas Akhir : PERFORMANSI SISTEM KEAMANAN PADA KOMUNIKASI CAHAYA TAMPAK DI RUANGAN TERTUTUP



Nama : SYIFA HANA AFIFAH  
 NIM : 1101192479  
 Pembimbing Tugas Akhir : Dr. NACHWAN MUFTI ADRIANSYAH, S.T., M.T.  
 BRIAN PAMUKTI, S.T., M.T.  
 Judul Tugas Akhir : PERFORMANSI STATIC POWER ALLOCATION DI RUANGAN INDOOR PADA SISTEM VLC-NOMA MENGGUNAKAN MODULASI PPM



Nama : KYANDA FARDHAN SAMOEDRA  
 NIM : 1101193465  
 Pembimbing Tugas Akhir : Dr. NYOMAN BOGI ADITYA KARNA, S.T., MSEE.  
 ARIF INDRA IRAWAN, S.T., M.T.  
 Judul Tugas Akhir : IMPLEMENTASI SISTEM PEMANTAUAN UNTUK PERTUMBUHAN TANAMAN SAYUR DENGAN IOT BERBASIS SMART GREENBOX



Nama : I DEWA AGUNG ADITYA SWA BHUWANA  
 NIM : 1101193523  
 Pembimbing Tugas Akhir : Dr. KOREDIANTO USMAN, S.T., M.Sc.  
 SOFIA SAIDAH, S.T., M.T.  
 Judul Tugas Akhir : OPTIMALISASI ARSITEKTUR MOBILENET UNTUK PENGKLASIFIKASIAN CUACA



Nama : BELLA KHAIRUNNISA KURNIAWAN  
 NIM : 1101194005  
 Pembimbing Tugas Akhir : Dr. LEVY OLIVIA NUR, S.T., M.T.  
 NOR KUMALASARI CAECAR PRATIWI, S.T., M.T.  
 Judul Tugas Akhir : PURWARUPA GELANG WIRELESS UNTUK DETEKSI DETAK JANTUNG



Nama : PUTRI INDRA WAHYUNINGSIH  
 NIM : 1101194035  
 Pembimbing Tugas Akhir : Dr. LEVY OLIVIA NUR, S.T., M.T.  
 EDWAR, ST., MT.  
 Judul Tugas Akhir : PERANCANGAN ANTENA MIKROSTRIP UNTUK MENDETEKSI PERUBAHAN GULA DARAH SECARA NON-INVASIVE



Nama : KENITA TRI CAHYANI  
 NIM : 1101194054  
 Pembimbing Tugas Akhir : Dr. LEVY OLIVIA NUR, S.T., M.T.  
 HARFAN HIAN RYANU, S.T., M.E.,  
 Judul Tugas Akhir : PERANCANGAN DAN REALISASI ANTENA METAMATERIAL PATCH CIRCULAR UNTUK TEKNOLOGI 5G DENGAN CSRR PADA FREKUENSI 3,5 GHZ



Nama : VIONALISA OKTAVIA KUSUMA NINGRUM  
 NIM : 1101194068  
 Pembimbing Tugas Akhir : EDWAR, ST., MT.  
 DHARU ARSENO, S.T., M.T.  
 Judul Tugas Akhir : PERANCANGAN DAN REALISASI ANTENA MIKROSTRIP DUALBAND RECTANGULAR METODE MSA (MICROSTRIP SLOT ANTENNA) UNTUK MENINJAU USIA BIOLOGIS



## Program Studi S1 Teknik Telekomunikasi



Nama : IKHWANUL ARIF QHALBINA, A  
NIM : 1101194075  
Pembimbing Tugas Akhir : Dr. LEVY OLIVIA NUR, S.T., M.T.  
HARFAN HIAN RYANU, S.T., M.E.,  
Judul Tugas Akhir : ANALISIS DAN PERANCANGAN ANTENA  
MIKROSTRIP BERBASIS METAMATERIAL  
PADA APLIKASI 5G



Nama : HANIA SILVA KHAIRANI  
NIM : 1101194077  
Pembimbing Tugas Akhir : Dr. LEVY OLIVIA NUR, S.T., M.T.  
EDWAR, S.T., M.T.  
Judul Tugas Akhir : PERANCANGAN DAN REALISASI ANTENA  
PLANAR ULTRA WIDEBAND PATCH  
BERBENTUK TRIANGULAR UNTUK DETEKSI  
KANKER OTAK



Nama : MARIA PUTRI AMELIA SUSILOWATI  
NIM : 1101194085  
Pembimbing Tugas Akhir : Dr. IMAN HEDI SANTOSO, S.T., M.T.  
Dr.Eng FAVIAN DEWANTA, S.T., M.Eng.  
Judul Tugas Akhir : PERANCANGAN DAN IMPLEMENTASI  
WEBSITE UNTUK PEMANTAUAN BENIH  
KEDELAI BERBASIS INTERNET OF THINGS  
(IOT)



Nama : NURUL FEBRI ANNISA  
NIM : 1101194105  
Pembimbing Tugas Akhir : Dr. LEVY OLIVIA NUR, S.T., M.T.  
NOR KUMALASARI CAECAR PRATIWI, S.T.,  
M.T.  
Judul Tugas Akhir : PURWARUPA GELANG WIRELESS UNTUK  
DETEKSI DETAK JANTUNG



Nama : ISTI FASYA  
NIM : 1101194110  
Pembimbing Tugas Akhir : Ir. AKHMAD HAMBALI, ,M.T  
BRIAN PAMUKTI, S.T., M.T.  
Judul Tugas Akhir : SIMULASI PERBANDINGAN INDOOR  
POSITIONING SYSTEM (IPS)  
MENGUNAKAN RECEIVED SIGNAL  
STRENGTH (RSS) DAN SPRING MODEL  
UNTUK VISIBLE LIGHT COMMUNICATION  
(VLC)



Nama : MUHAMMAD KINAN IBRAHIM  
NIM : 1101194162  
Pembimbing Tugas Akhir : Dr. LEVY OLIVIA NUR, S.T., M.T.  
HARFAN HIAN RYANU, S.T., M.E.,  
Judul Tugas Akhir : PERANCANGAN DAN REALISASI ANTENA  
WEARABLE ULTRAWIDE-BAND DENGAN  
METAMATERIAL UNTUK WIRELESS BODY  
AREA NETWORK



Nama : LUTFIANNE RAFASARI  
NIM : 1101194164  
Pembimbing Tugas Akhir : Dr. LEVY OLIVIA NUR, S.T., M.T.  
HARFAN HIAN RYANU, S.T., M.E.,  
Judul Tugas Akhir : PERANCANGAN DAN REALISASI  
ANTENA MONOPOLE PLANAR DENGAN  
METAMATERIAL UNTUK MICROWAVE  
IMAGING



Nama : KARTIKA ADELIA  
NIM : 1101194195  
Pembimbing Tugas Akhir : Dr. IMAN HEDI SANTOSO, S.T., M.T.  
Dr.Eng FAVIAN DEWANTA, S.T., M.Eng.  
Judul Tugas Akhir : PERANCANGAN SISTEM PENGONTROLAN  
SUHU DAN PENGIRIMAN GAMBAR PADA  
GERMINATOR KEDELAI BERBASIS INTERNET  
OF THINGS (IOT)



Nama : NOVIAN INDRIANI PUTRI  
NIM : 1101194201  
Pembimbing Tugas Akhir : Ir. AKHMAD HAMBALI, ,M.T  
M. IRFAN MAULANA, S.T.,M.T.  
Judul Tugas Akhir : PERANCANGAN DAN ANALISIS JARINGAN  
AKSES FIBER TO THE HOME DENGAN  
TEKNOLOGI GIGABIT PASSIVE OPTICAL  
NETWORK UNTUK LAYANAN TRIPLE PLAY  
DI PERUMAHAN TAMAN ASRI INDAH  
MAKASSAR



Nama : DZAKI ALHAFIZH  
NIM : 1101194216  
Pembimbing Tugas Akhir : Dr. KOREDIANTO USMAN, S.T., M.Sc.  
Ir. RITA MAGDALENA, M.T.  
Judul Tugas Akhir : KLASIFIKASI TINGKAT ROASTING  
BIJI KOPI BERDASARKAN METODE  
GLCM DAN JARINGAN SARAF TIRUAN  
BACKPROPAGATION



Nama : YUSUF GHIFARI CAHYA KELANA  
NIM : 1101194225  
Pembimbing Tugas Akhir : SYAMSUL RIZAL, S.T., M.Eng., Ph.D.  
SOFIA SAIDAH, S.T., M.T.  
Judul Tugas Akhir : KLASIFIKASI CITRA HISTOPATOLOGI KANKER  
USUS BESAR MENGGUNAKAN METODE  
CONVOLUTIONAL NEURAL NETWORK



Nama : HANIIFAH ARIF ASH-SHIDIQ  
NIM : 1101194259  
Pembimbing Tugas Akhir : Dr. LEVY OLIVIA NUR, S.T., M.T.  
HARFAN HIAN RYANU, S.T., M.E.,  
Judul Tugas Akhir : PERANCANGAN DAN REALISASI ANTENA  
WEARABLE DUAL BAND DENGAN  
STRUKTUR ELECTROMAGNETIC BAND GAP  
(EBG) UNTUK APLIKASI KESEHATAN



Nama : INDAH RATU AULIA RITONGA  
NIM : 1101194301  
Pembimbing Tugas Akhir : Dr. LEANNA VIDYA YOVITA, S.T., M.T.  
Dr. INUNG WIJAYANTO, S.T., M.T.  
Judul Tugas Akhir : IMPLEMENTASI SKALA LAB SISTEM E -  
HEALTH UNTUK DISTRIBUSI INFORMASI  
KESEHATAN DETEKSI EPILEPSI



Nama : MUHAMMAD RIEVNUANSYAH  
WICAKSONO  
NIM : 1101194325  
Pembimbing Tugas Akhir : LEDYA NOVAMIZANTI, S.Si., M.T.  
Dr. TORA FAHRUDIN, S.T., M.T.  
Judul Tugas Akhir : APLIKASI PENCATATAN DAN MONITORING  
SERTA DETEKSI STUNTING PADA BALITA

## Program Studi S1 Teknik Telekomunikasi



Nama : MUHAMMAD FADHIL  
 NIM : 1101194339  
 Pembimbing Tugas Akhir : Dr. LEVY OLIVIA NUR, S.T., M.T.  
 HARFAN HIAN RYANU, S.T., M.E.,  
 Judul Tugas Akhir : PERANCANGAN DAN ANALISIS ANTENA  
 MIKROSTRIP PATCH CIRCULAR RING  
 DENGAN MENGGUNAKAN CSRR PADA  
 FREKUENSI 3,5 GHZ



Nama : KANIA PRADNYA SEKARDEFI  
 NIM : 1101194341  
 Pembimbing Tugas Akhir : RIDHA MULDIRA NEGARA, S.T., M.T.  
 Dr. LEANNA VIDYA YOVITA, S.T., M.T.  
 Judul Tugas Akhir : PENERAPAN KONTEN FRESHNESS  
 UNTUK PENGAMBILAN KEPUTUSAN  
 PENGGANTIAN KONTEN PADA CACHE  
 REPLACEMENT POLICY DI NAMED DATA  
 NETWORK



Nama : DHIO SOLEMAN BERYL THERIK  
 NIM : 1101194399  
 Pembimbing Tugas Akhir : Dr. NYOMAN BOGI ADITYA KARNA, S.T.,  
 MSEE.  
 ARIF INDRRA IRAWAN, S.T., M.T.  
 Judul Tugas Akhir : DESAIN IMPLEMENTASI PENGONTROL  
 SERVER UTAMA SEBAGAI DASHBOARD  
 MENGGUNAKAN RASPBERRY PI



Nama : ALFARIZI WIRANATA  
 NIM : 1101194403  
 Pembimbing Tugas Akhir : Dr. NYOMAN BOGI ADITYA KARNA, S.T.,  
 MSEE.  
 ARIF INDRRA IRAWAN, S.T., M.T.  
 Judul Tugas Akhir : IMPLEMENTASI DAN ANALISIS KEAMANAN  
 JARINGAN PADA RASPBERRY PI TERHADAP  
 SERANGAN DOS DENGAN HIPS SNORT



Nama : RATNA SARI  
 NIM : 1101194404  
 Pembimbing Tugas Akhir : Dr. NYOMAN BOGI ADITYA KARNA, S.T.,  
 MSEE.  
 ARIF INDRRA IRAWAN, S.T., M.T.  
 Judul Tugas Akhir : DESIGN AND IMPLEMENTATION OF AN  
 MQTT-BASED INTERNET OF DRONE THINGS  
 FOR SWARM DRONE



Nama : NIGO WISNU WIJAYA  
 NIM : 1101194406  
 Pembimbing Tugas Akhir : Dr. NYOMAN BOGI ADITYA KARNA, S.T.,  
 MSEE.  
 ARIF INDRRA IRAWAN, S.T., M.T.  
 Judul Tugas Akhir : PENGENDALIAN DAN PEMANTAUAN  
 PERTUMBUHAN SAYURAN DENGAN  
 SISTEM OTOMASI SMART GREENBOX  
 MENGGUNAKAN MACHINE LEARNING



Nama : NAUFAL ALIM HARYA PUTRA  
 NIM : 1101194410  
 Pembimbing Tugas Akhir : Dr. BAMBANG SETIA NUGROHO, S.T., M.T.  
 EDWAR, ST., MT.  
 Judul Tugas Akhir : RANCANG BANGUN ANTENA MULTIBAND  
 MICROSTRIP PADA CUBESAT UNTUK  
 KOMUNIKASI ADSB RECIEVER DAN S-BAND



Nama : ALVARO SEPTRA DOMINGGO NAUW  
 NIM : 1101194412  
 Pembimbing Tugas Akhir : SURYO ADHI WIBOWO, S.T., M.T., Ph.D  
 CASI SETIANINGSIH, S.T., M.E.,  
 Judul Tugas Akhir : ANALISIS KINERJA PELATIHAN MANDIRI  
 REBALANCING KELAS KERANGKA KERJA  
 UNTUK PEMBELAJARAN SEMI-DIAWASI  
 YANG TIDAK SEIMBANG



Nama : M. FAJAR ZULVAN NUGRAHA  
 NIM : 1101194439  
 Pembimbing Tugas Akhir : HILMAN FAUZI TRESNA SANIA PUTRA, S.T.,  
 M.T. Ph.D  
 Ir. RITA MAGDALENA, M.T.  
 Judul Tugas Akhir : DETEKSI ARITMIA MENGGUNAKAN  
 ALGORITMA DEEP NEURAL NETWORK  
 (DNN) PADA SINYAL ELEKTROKARDIOGRAM



Nama : AZKA MAULANI  
 NIM : 1101194440  
 Pembimbing Tugas Akhir : Dr. LEVY OLIVIA NUR, S.T., M.T.  
 HARFAN HIAN RYANU, S.T., M.E.,  
 Judul Tugas Akhir : PERANCANGAN DAN REALISASI ANTENA  
 METAMATERIAL PATCH HEXAGONAL  
 UNTUK TEKNOLOGI 5G DENGAN SRR PADA  
 FREKUENSI 3,5 GHZ



Nama : IKHSAN MAULANA EZA  
 NIM : 1101194460  
 Pembimbing Tugas Akhir : Dr. INUNG WIJAYANTO, S.T., M.T.  
 Dr. LEANNA VIDYA YOVITA, S.T., M.T.  
 Judul Tugas Akhir : IMPLEMENTASI DETEKSI SEIZURA PADA  
 SINYAL EEG EPILEPSI PADA SISTEM  
 E-HEALTH



Nama : AVISHA TIARA RIZKY  
 NIM : 1101208139  
 Pembimbing Tugas Akhir : R YUNENDAH NUR FU'ADAH, S.T., M.T.  
 SYAMSUL RIZAL, S.T., M.Eng., Ph.D.  
 Judul Tugas Akhir : DETEKSI PENYAKIT PADA TANAMAN  
 JAGUNG BERBASIS PENGOLAHAN  
 CITRA DIGITAL DENGAN METODE  
 CONVOLUTIONAL NEURAL NETWORK



Nama : INDAH RATU AULIA RITONGA  
 NIM : 1101194301  
 Pembimbing Tugas Akhir : Dr. LEANNA VIDYA YOVITA, S.T., M.T.  
 Dr. INUNG WIJAYANTO, S.T., M.T.  
 Judul Tugas Akhir : IMPLEMENTASI SKALA LAB SISTEM E -  
 HEALTH UNTUK DISTRIBUSI INFORMASI  
 KESEHATAN DETEKSI EPILEPSI



Nama : MUHAMMAD RIEVNUANSYAH  
 WICAKSONO  
 NIM : 1101194325  
 Pembimbing Tugas Akhir : LEDYA NOVAMIZANTI, S.Si., M.T.  
 Dr. TORA FAHRUDIN, S.T., M.T.  
 Judul Tugas Akhir : APLIKASI PENCATATAN DAN MONITORING  
 SERTA DETEKSI STUNTING PADA BALITA

## Program Studi S1 Teknik Telekomunikasi



Nama : RIFQI DIANSYAH  
NIM : 1101208278  
Pembimbing Tugas Akhir : IRMA SAFITRI, ST, MSc  
TRI NOPIANI DAMAYANTI, S.T., M.T.  
Judul Tugas Akhir : PENERAPAN AUGMENTED REALITY  
SEBAGAI MEDIA PROMOSI PRODUK  
FURNITURE



Nama : REYZA MAHENDRA  
NIM : 1101208367  
Pembimbing Tugas Akhir : RATNA MAYASARI, S.T., M.T.  
SRI ASTUTI, S.T., M.T.  
Judul Tugas Akhir : ANALISIS PERFORMANSI JARINGAN  
NAMED DATA NETWORK MENGGUNAKAN  
STRATEGY FORWARDING ASF



Nama : MUHAMMAD FAQIHNA FIDDIN  
NIM : 1101208513  
Pembimbing Tugas Akhir : R YUNENDAH NUR FU'ADAH, S.T., M.T.  
EDWAR, ST., MT.  
Judul Tugas Akhir : KLASIFIKASI KONDISI PERNAPASAN  
BERDASARKAN SINYAL RADAR  
MENGGUNAKAN CONVOLUTIONAL  
NEURAL NETWORK

## Program Studi S1 Teknik Elektro



Nama : ANDRE MARCELINO WATULINGAS  
 NIM : 1102160085  
 Pembimbing Tugas Akhir : KHILDA AFIFAH, S.Pd., M.T., Ph.D.  
 DIEN RAHMAWATI, S.Si., M.T.  
 Judul Tugas Akhir : SISTEM KLASIFIKASI KELAINAN KULIT MEMANFAATKAN PANTULAN BERKAS CAHAYA NEAR INFRARED DAN PENGUKURAN SENSOR ULTRASONIK



Nama : MOCHAMMAD FAHREZA DARMAWAN  
 NIM : 1102160123  
 Pembimbing Tugas Akhir : YUSUF NUR WUJAYANTO, S.T., M. Eng., Ph. D.  
 WAHMISARI PRIHARTI, M.Sc., Ph.D  
 Judul Tugas Akhir : SISTEM PEMANDU KENDARAAN BERGERAK MENGGUNAKAN JARINGAN OPTIK NIRKABEL



Nama : M FADILLAH RAMADHAN  
 NIM : 1102160134  
 Pembimbing Tugas Akhir : Dr EKKI KURNIAWAN, S.T., M.T.  
 KHARISMA BANI ADAM, S.T., M.T., Ph.D.  
 Judul Tugas Akhir : ANALISIS RADIASI SEL SURYA TERHADAP DAYA YANG DIHASILKAN UNTUK MEMANASKAN AQUARIUM



Nama : DIKA ANANDA FUADILLAH  
 NIM : 1102160165  
 Pembimbing Tugas Akhir : Ir. PORMAN PANGARIBUAN, M.T.  
 DESRI KRISTINA SILALAH, S.Si., M.Si.  
 Judul Tugas Akhir : PENGENDALIAN KECEPATAN BELT CONVEYOR TWO - WAYS DENGAN METODE FUZZY LOGIC BERBASIS IOT



Nama : NICOLAS KRISTIANANTA  
 NIM : 1102160214  
 Pembimbing Tugas Akhir : MOHAMAD RAMDHANI, S.T., M.T.  
 BANDIYAH SRI APRILLIA, S.Si., M.Sc  
 Judul Tugas Akhir : RANCANG BANGUN MINI TURBIN DENGAN PEMANFAATAN LAJU AIR DALAM PROSES PENGISIAN TANDON



Nama : MUHAMMAD SYARIFUDDIN  
 NIM : 1102160308  
 Pembimbing Tugas Akhir : AGUNG SURYA WIBOWO, S.T., M.T.  
 WAHMISARI PRIHARTI, M.Sc., Ph.D  
 Judul Tugas Akhir : KENDALI POSISI PANEL SURYA SATU POROS BERBASIS PID



Nama : YAZID AMMAR  
 NIM : 1102162287  
 Pembimbing Tugas Akhir : AGUNG SURYA WIBOWO, S.T., M.T.  
 WAHMISARI PRIHARTI, M.Sc., Ph.D  
 Judul Tugas Akhir : RANCANG BANGUN PELACAK SURYA PASIF DUA POROS BERBASIS FUZZY PID



Nama : REVELLIANTO OXADIPUTRO  
 NIM : 1102164101  
 Pembimbing Tugas Akhir : Dr. Eng WILLY ANUGRAH CAHYADI, S.T., M.T.  
 BANDIYAH SRI APRILLIA, S.Si., M.Sc  
 Judul Tugas Akhir : RANCANG BANGUN PURWARUPA BATERAI FLYWHEEL SEBAGAI SISTEM PENYIMPANAN ENERGI



Nama : MUHAMMAD AKBAR  
 NIM : 1102164157  
 Pembimbing Tugas Akhir : ANGGA RUSDINAR, S.T., M.T., Ph.D.  
 Dr. Eng WILLY ANUGRAH CAHYADI, S.T., M.T.  
 Judul Tugas Akhir : ROBOT NAVIGASI BERBASIS INVERTED GLOBAL SENSOR MENGGUNAKAN KAMERA



Nama : FARREL MOHAMMAD TAUFIQUL RACHMAN  
 NIM : 1102164198  
 Pembimbing Tugas Akhir : Dr. Ir. BASUKI RAHMAT, M.T.  
 KHARISMA BANI ADAM, S.T., M.T., Ph.D.  
 Judul Tugas Akhir : PENGENDALI MAXIMUM POWER POINT TRACKING (MPPT) DENGAN PNO UNTUK SOLAR SEL



Nama : YOSUA VERDI SITOMPUK  
 NIM : 1102164259  
 Pembimbing Tugas Akhir : MUHAMMAD ZAKIYULLAH ROMDLONY, S.T., M.T., Ph.D.  
 MUHAMMAD RIDHO ROSA, S.T., M.Sc.  
 Judul Tugas Akhir : PERANCANGAN PROTOTYPE PENGUKURAN VOLUME BBM SEBAGAI UPAYA PEMANTAUAN KECURANGAN



Nama : YUKE VIOLI  
 NIM : 1102164313  
 Pembimbing Tugas Akhir : ANGGA RUSDINAR, S.T., M.T., Ph.D.  
 DENNY DARLIS, S.Si., M.T.  
 Judul Tugas Akhir : PEMANTAUAN STASIUN CUACA UNTUK SISTEM PERINGATAN DINI BERBASIS THINGSPEAK (JARINGAN SENSOR)



Nama : MOHAMMAD NAUFAL DAFFA ANANDRA  
 NIM : 1102170139  
 Pembimbing Tugas Akhir : Dr EKKI KURNIAWAN, S.T., M.T.  
 NOVI PRIHATININGRUM, S.T., M.T.  
 Judul Tugas Akhir : SISTEM PEMANAS KOLAM RENANG DENGAN ENERGI MATAHARI DI GEDUNG TOKONG NANAS UNIVERSITAS TELKOM



Nama : AHMAD YULIANTO BEKTI SASMITO  
 NIM : 1102170141  
 Pembimbing Tugas Akhir : Dr MUHAMMAD ARY MURTI, S.T., M.T.  
 AZAM ZAMHURI FUADI, S.ST M.T.  
 Judul Tugas Akhir : SISTEM MONITORING PENGGUNAAN DAYA LISTRIK UNTUK AUDIT ENERGI PADA BANGUNAN BERBASIS IOT

## Program Studi S1 Teknik Elektro



Nama : PUTRI SRI WAHYUNI  
NIM : 1102170145  
Pembimbing Tugas Akhir : Dr MUHAMMAD ARY MURTI, S.T., M.T.  
GANDEVA BAYU SATRYA, S.T., M.T., Ph.D  
Judul Tugas Akhir : SISTEM PENGAMANAN DATA IOT  
MENGGUNAKAN ENKRIPSI AES



Nama : RADIKA GITATAMA  
NIM : 1102170167  
Pembimbing Tugas Akhir : Dr-Ing. FIKY YOSEF SURATMAN, S.T., M.T.  
MUHAMMAD ZAKIYULLAH ROMDLONY,  
S.T., M.T., Ph.D.  
Judul Tugas Akhir : DESAIN REFLEKTOR BEROTASI DENGAN  
MIKROKONTROLER BERBASIS PULSE  
WIDTH MODULATION (PWM)



Nama : DIAN YULIANDI LUTHFI AR RHASYID  
NIM : 1102170180  
Pembimbing Tugas Akhir : BRAHMANTYA AJI PRAMUDITA, S.Si.,  
M.Eng.  
ISTIQQOMAH, S.T., M.Sc.  
Judul Tugas Akhir : PERANCANGAN SISTEM MONITORING  
CUACA BERDASARKAN KECEPATAN ANGIN,  
SUHU DAN KELEMBABAN UDARA BERBASIS  
INTERNET OF THINGS



Nama : AISHA MEDINA ARAFAT  
NIM : 1102170185  
Pembimbing Tugas Akhir : WAHMISARI PRIHARTI, M.Sc., Ph.D  
DIEN RAHMAWATI, S.Si., M.T.  
Judul Tugas Akhir : SISTEM KLASIFIKASI TANGISAN BAYI  
MENGGUNAKAN MACHINE LEARNING



Nama : MUHAMMAD ABDULLAH ASYROF  
BAIZUHDI  
NIM : 1102170243  
Pembimbing Tugas Akhir : Dr. ACHMAD RIZAL, S.T., M.T.  
ISTIQQOMAH, S.T., M.Sc.  
Judul Tugas Akhir : GAIT ANALYSIS BERDASARKAN SENSOR  
GIROSKOP PADA PONSEL PINTAR DENGAN  
METODE MULTILEVEL WAVELET ENTROPY



Nama : ALDRIVO MUHAMAD SUPIT ENOCH  
NIM : 1102170257  
Pembimbing Tugas Akhir : WAHMISARI PRIHARTI, M.Sc., Ph.D  
DIEN RAHMAWATI, S.Si., M.T.  
Judul Tugas Akhir : SISTEM PEMANTAUAN POSISI BAYI  
MENGGUNAKAN INTERNET OF THINGS



Nama : JEFRI RADIANTO NAPITU  
NIM : 1102170276  
Pembimbing Tugas Akhir : Dr MUHAMMAD ARY MURTI, S.T., M.T.  
ISTIQQOMAH, S.T., M.Sc.  
Judul Tugas Akhir : SISTEM DETEKSI GEMPA MENGGUNAKAN  
ARTIFICIAL NEURAL NETWORK BERBASIS  
IOT



Nama : MUHAMAD RIZKY KUSUMA DEWA  
NIM : 1102170302  
Pembimbing Tugas Akhir : Dr. Eng WILLY ANUGRAH CAHYADI, S.T.,  
M.T.  
AGUNG SURYA WIBOWO, S.T., M.T.  
Judul Tugas Akhir : PERANCANGAN ALAT DETEKSI SAMPAH  
ORGANIK DAN NON ORGANIK



Nama : YUSUF ZAKIY SUMARNO  
NIM : 1102172104  
Pembimbing Tugas Akhir : Dr. Ir. SONY SUMARYO, M.T.  
NOVI PRIHATININGRUM, S.T., M.T.  
Judul Tugas Akhir : DESAIN DAN IMPLEMENTASI SISTEM  
MONITORING KESEHATAN TERNAK DOMBA  
BERDASARKAN SUHU TUBUH DAN DETAK  
JANTUNG BERBASIS IOT



Nama : ALDI APRIANTO  
NIM : 1102172214  
Pembimbing Tugas Akhir : Dr EKKI KURNIAWAN, S.T., M.T.  
KHLIDA AFIFAH, S.Pd., M.T., Ph.D.  
Judul Tugas Akhir : SISTEM MONITORING AIR MINUM  
UNTUK MEMINIMALISIR KADAR BESI  
MENGGUNAKAN METODE ELEKTROLISIS



Nama : MUHAMMAD RIFKI MADANI  
NIM : 1102172259  
Pembimbing Tugas Akhir : Dr EKKI KURNIAWAN, S.T., M.T.  
MUHAMMAD HABLUL BARRI, S.T., M.T.  
Judul Tugas Akhir : PERANCANGAN WATER IONIZER DENGAN  
DILENGKAPI SISTEM SENSOR UNTUK  
PRODUKSI ANTISEPTIK



Nama : NICO DEDRIAN SIMATUPANG  
NIM : 1102173284  
Pembimbing Tugas Akhir : Dr. Eng FAISAL BUDIMAN, S.T., M.Sc.  
KHLIDA AFIFAH, S.Pd., M.T., Ph.D.  
Judul Tugas Akhir : SISTEM PEMISAH MINYAK DAN AIR  
BERBASIS IOT DENGAN METODE DISK  
SKIMMER



Nama : ILHAM KAMAL HARYAFI  
NIM : 1102174034  
Pembimbing Tugas Akhir : MUHAMMAD ZAKIYULLAH ROMDLONY,  
S.T., M.T., Ph.D.  
MUHAMMAD RIDHO ROSA, S.T., M.Sc.  
Judul Tugas Akhir : SISTEM PEMANTAUAN PENGUKURAN  
VOLUME BBM BERBASIS PENGOLAHAN  
CITRA



Nama : MUHAMMAD IKHSAN FERRYANSYAH  
NIM : 1102174058  
Pembimbing Tugas Akhir : ISWAHYUDI HIDAYAT, S.T., M.T.  
NOVI PRIHATININGRUM, S.T., M.T.  
Judul Tugas Akhir : RANCANGAN BANGUN PROTOTYPE MESIN  
ATM BERAS DENGAN MENGGUNAKAN  
NOMOR KARTU KELUARGA



## Program Studi S1 Teknik Elektro



Nama : NOVALDI PUTRA  
NIM : 1102174073  
Pembimbing Tugas Akhir : Dr. MUHAMMAD ARY MURTI, S.T., M.T.  
DIEN RAHMAWATI, S.Si., M.T.  
Judul Tugas Akhir : SISTEM PERINGATAN DINI GEMPA BUMI PADA BANGUNAN



Nama : VINNY ALVIONITA PUTRI  
NIM : 1102174130  
Pembimbing Tugas Akhir : RAMDHAN NUGRAHA, S.Pd., M.T.  
Dr. Eng FAISAL BUDIMAN, S.T., M.Sc.  
Judul Tugas Akhir : RANCANG BANGUN SISTEM MONITORING KONTROL PADA GREENHOUSE TANAMAN SAYURAN PAKCOY BERBASIS INTERNET OF THINGS



Nama : RIZQY YUSUF DIRNA WARDHANA  
NIM : 1102174221  
Pembimbing Tugas Akhir : Dr. ACHMAD RIZAL, S.T., M.T.  
ISTIQQOMAH, S.T., M.Sc.  
Judul Tugas Akhir : KLASIFIKASI SUARA JANTUNG MENGGUNAKAN ANALISIS TEKSTUR DAN MACHINE LEARNING



Nama : RIDHO WAHYU KUSUMAWARDHANA  
NIM : 1102174253  
Pembimbing Tugas Akhir : Dr.-Ing. FIKY YOSEF SURATMAN, S.T., M.T.  
MUHAMMAD ZAKIYULLAH ROMDLONY, S.T., M.T., Ph.D.  
Judul Tugas Akhir : DESAIN MOBILE ROBOT DENGAN REFLEKTOR DAN LEVEL KECEPATAN BERBASIS DOPPLER



Nama : ARMAN GHAZALI  
NIM : 1102180065  
Pembimbing Tugas Akhir : IG. PRASETYA DWI WIBAWA, S.T., M.T.  
Dr. ACHMAD RIZAL, S.T., M.T.  
Judul Tugas Akhir : KLASIFIKASI KESUBURAN TANAH MENGGUNAKAN METODE DECISION TREE



Nama : MUHAMMAD ZEIN AL FARIZI  
NIM : 1102180068  
Pembimbing Tugas Akhir : Dr. EKKI KURNIAWAN, S.T., M.T.  
Dr. Eng FAISAL BUDIMAN, S.T., M.Sc.  
Judul Tugas Akhir : ANALISIS PEMANFAATAN HARGA ENERGI PEMBANGKIT LISTRIK TENAGA SURYA HYBRID 3KWP DI TAMAN SENTOSA CIKARANG



Nama : DZAKY ADHIMULFALAH  
NIM : 1102180071  
Pembimbing Tugas Akhir : Dr. EKKI KURNIAWAN, S.T., M.T.  
NOVI PRIHATININGRUM, S.T., M.T.  
Judul Tugas Akhir : IDENTIFIKASI TINGKAT KEMATANGAN BUAH SRIKAYA DENGAN MENGGUNAKAN DECISION TREE BERBASIS SENSOR WARNA



Nama : ANISA FARAH DYAFASYA  
NIM : 1102180088  
Pembimbing Tugas Akhir : BRAHMANTYA AJI PRAMUDITA, S.Si., M.Eng.  
MUHAMMAD RIDHO ROSA, S.T., M.Sc.  
Judul Tugas Akhir : SISTEM PEMANTAUAN DAN KENDALI KETINGGIAN CAIRAN DI DALAM TANGKI TERTUTUP



Nama : DWILDA AL NANDO  
NIM : 1102180104  
Pembimbing Tugas Akhir : BRAHMANTYA AJI PRAMUDITA, S.Si., M.Eng.  
NOVI PRIHATININGRUM, S.T., M.T.  
Judul Tugas Akhir : SISTEM MONITORING KUALITAS AIR UNTUK KOLAM LOBSTER AIR TAWAR BERBASIS IOT



Nama : MUHAMMAD HILMI ZUHDY PRASETYO  
NIM : 1102180115  
Pembimbing Tugas Akhir : Dr. EKKI KURNIAWAN, S.T., M.T.  
IRHAM MULKAN RODIANA, S.T., M.T.  
Judul Tugas Akhir : SISTEM MONITORING HIDROPONIK DENGAN ELEKTROLISIS MENGGUNAKAN INTERNET OF THINGS (IOT)



Nama : DINI NUR AVIVI  
NIM : 1102180122  
Pembimbing Tugas Akhir : Dr. Eng WILLY ANUGRAH CAHYADI, S.T., M.T.  
ANGGA RUSDINAR, S.T., M.T., Ph.D.  
Judul Tugas Akhir : PERANCANGAN SISTEM COLLISION AVOIDANCE MENGGUNAKAN SENSOR ULTRASONIK DENGAN FUZZY LOGIC PADA DRONE



Nama : MUHAYYAN HUZAIRA  
NIM : 1102180123  
Pembimbing Tugas Akhir : BRAHMANTYA AJI PRAMUDITA, S.Si., M.Eng.  
IRHAM MULKAN RODIANA, S.T., M.T.  
Judul Tugas Akhir : PERANCANGAN MESIN PENCACAH SAMPAH BOTOL PLASTIK OTOMATIS



Nama : WIDYA HAPSARI  
NIM : 1102180124  
Pembimbing Tugas Akhir : Dr. ERWIN SUSANTO, S.T., M.T.  
MUHAMMAD RIDHO ROSA, S.T., M.Sc.  
Judul Tugas Akhir : RANCANGAN HARDWARE IN THE LOOP KENDALI LQR UNTUK SISTEM PERPIPAAN PADA INTERNET NETWORKED CONTROL SYSTEM



Nama : DZAKY MOHAMMAD  
NIM : 1102180172  
Pembimbing Tugas Akhir : Dr. ERWIN SUSANTO, S.T., M.T.  
Dr. Eng WILLY ANUGRAH CAHYADI, S.T., M.T.  
Judul Tugas Akhir : KONTROL JELAJAH UAV OTOMATIS UNTUK SIKAP TAKE OFF DAN LANDING



## Program Studi S1 Teknik Elektro



Nama : MOCHAMMAD TRIANTO RAMADHANI  
NIM : 1102180188  
Pembimbing Tugas Akhir : KHILDA AFIFAH, S.Pd., M.T., Ph.D.  
NOVI PRIHATININGRUM, S.T., M.T.  
Judul Tugas Akhir : PERANCANGAN SISTEM KLASIFIKASI HASIL PANEN TOMAT DENGAN TEKNOLOGI IOT



Nama : RIYAN FADLILLAH  
NIM : 1102180256  
Pembimbing Tugas Akhir : ANGGA RUSSINAR, S.T., M.T., Ph.D.  
SIMON SIREGAR, S.Si., M.T.  
Judul Tugas Akhir : IMPLEMENTASI INVERSE KINEMATICS UNTUK POLA JALAN ROBOT PENARI HUMANOID



Nama : STEVEN MULIA MANIK  
NIM : 1102180272  
Pembimbing Tugas Akhir : IG. PRASETYA DWI WIBAWA, S.T., M.T.  
Dr META KALLISTA, S.Si., M.Si.  
Judul Tugas Akhir : RANCANG BANGUN ALAT MONITORING POLUSI UDARA MENGGUNAKAN SENSOR MULTI TITIK BERBASIS IOT



Nama : AHDAN ABDULFATTAH RIZQI  
NIM : 1102183135  
Pembimbing Tugas Akhir : BRAHMANTYA AJI PRAMUDITA, S.Si., M.Eng.  
IRHAM MULKAN RODIANA, S.T., M.T.  
Judul Tugas Akhir : RANCANG BANGUN MASSIVE 3D PRINTER TIPE DELTA DENGAN BAHAN BUTIR SAMPAH PLASTIK



Nama : MUHAMMAD FIQRI SUHANDANA  
NIM : 1102183166  
Pembimbing Tugas Akhir : ANGGA RUSSINAR, S.T., M.T., Ph.D.  
SIMON SIREGAR, S.Si., M.T.  
Judul Tugas Akhir : KONTROL KESEIMBANGAN PADA ROBOT PENARI HUMANOID BADAYA-SAS MENGGUNAKAN SENSOR MPU6050 DENGAN KALMAN FILTER



Nama : PATIH MUHAMMAD  
NIM : 1102183218  
Pembimbing Tugas Akhir : Dr. ACHMAD RIZAL, S.T., M.T.  
AGUNG SURYA WIBOWO, S.T., M.T.  
Judul Tugas Akhir : PENERAPAN LOGIKA FUZZY DALAM SISTEM KONTROL OKSIGEN TERLARUT BUDIDAYA IKAN



Nama : ALDI LUKMANSYAH PUTRA YUDI  
NIM : 1102183240  
Pembimbing Tugas Akhir : MUHAMMAD HABLUL BARRI, S.T., M.T.  
HILMAN FAUZI TRESNA SANIA PUTRA, S.T., M.T. Ph.D  
Judul Tugas Akhir : PERANCANGAN ALAT UKUR TINGGI BADAN BERDASARKAN PANJANG TELAPAK KAKI BALITA PADA TIMBANGAN BERAT BADAN DIGITAL



Nama : TAMMA HASYA GEMILANG INDRAJAYA  
NIM : 1102184011  
Pembimbing Tugas Akhir : Dr. Ir. SONY SUMARYO, M.T.  
Dr EKKI KURNIAWAN, S.T., M.T.  
Judul Tugas Akhir : SISTEM MONITORING KUALITAS AIR ALKALI DARI SISTEM WATER IONIZER



Nama : MUHAMMAD RAFLI ANANDA  
NIM : 1102184016  
Pembimbing Tugas Akhir : Dr. Ir. SONY SUMARYO, M.T.  
R. DJOKO GOENAWAN, M.Si.  
Judul Tugas Akhir : DESAIN DAN IMPLEMENTASI PEMBERSIH UDARA PORTABEL DENGAN ANION GENERATOR



Nama : GIOVANO TRIHADHA PUTRA  
NIM : 1102184045  
Pembimbing Tugas Akhir : IG. PRASETYA DWI WIBAWA, S.T., M.T.  
Dr META KALLISTA, S.Si., M.Si.  
Judul Tugas Akhir : PERANCANGAN ALAT MONITORING POLUSI UDARA MENGGUNAKAN SENSOR MULTI TITIK DENGAN KOMUNIKASI TREE TOPOLOGI



Nama : FACHRUL NAZIF  
NIM : 1102184079  
Pembimbing Tugas Akhir : IG. PRASETYA DWI WIBAWA, S.T., M.T.  
Dr. ACHMAD RIZAL, S.T., M.T.  
Judul Tugas Akhir : PEMANTAUAN DAN NOTIFIKASI KONDISI TANAH PADA TANAMAN BIJI-BIJIAN MENGGUNAKAN PLATFORM IOT



Nama : MUHAMMAD IQBAL MAJID  
NIM : 1102184107  
Pembimbing Tugas Akhir : Dr. Ir. SONY SUMARYO, M.T.  
Dr EKKI KURNIAWAN, S.T., M.T.  
Judul Tugas Akhir : RANCANG BANGUN DISPENSER PENGHASIL AIR MINUM ALKALI BERBASIS ARDUINO DENGAN PENGISIAN AIR MINUM SECARA OTOMATIS



Nama : MUHAMMAD DAFFANUR  
NIM : 1102184153  
Pembimbing Tugas Akhir : Dr. EKKI KURNIAWAN, S.T., M.T.  
IRHAM MULKAN RODIANA, S.T., M.T.  
Judul Tugas Akhir : PERANCANGAN HIDROPONIK DENGAN METODE NFT PADA TANAMAN BAYAM MERAH DENGAN BANTUAN AIR HASIL ELEKTROLISIS ZAT BESI



Nama : MUHAMMAD AQSAL MUFHADDHAL  
NIM : 1102184162  
Pembimbing Tugas Akhir : Dr. ERWIN SUSANTO, S.T., M.T.  
MUHAMMAD RIDHO ROSA, S.T., M.Sc.  
Judul Tugas Akhir : KONTROL KECEPATAN MOTOR DC DENGAN ENCODER MENGGUNAKAN MODEL REFERENCE ADAPTIVE CONTROL PADA HARDWARE IN THE LOOP

## Program Studi S1 Teknik Elektro



Nama : NIKO RAHMAN YUSUF  
 NIM : 1102184190  
 Pembimbing Tugas Akhir : BRAHMANTYA AJI PRAMUDITA, S.Si., M.Eng.  
 Dr EKKI KURNIAWAN, S.T., M.T.  
 Judul Tugas Akhir : PERANCANGAN SISTEM PENGOLAHAN AIR DENGAN METODE ELEKTROLISIS



Nama : DINDA HANIFA  
 NIM : 1102184206  
 Pembimbing Tugas Akhir : Dr. ERWIN SUSANTO, S.T., M.T.  
 MUHAMMAD RIDHO ROSA, S.T., M.Sc.  
 Judul Tugas Akhir : ONLINE MONITORING PADA PROTOTYPE PERPIPAAN AIR & KONTROL BESARAN ALIRAN DAN TEKANAN MENGGUNAKAN METODE LINEAR-QUADRATIC REGULATOR DENGAN RADIO NETWORKED CONTROL SYSTEM



Nama : MUHAMMAD RAFLY JULIYAN  
 NIM : 1102184224  
 Pembimbing Tugas Akhir : Ir. PORMAN PANGARIBUAN, M.T.  
 DENNY DARLIS, S.Si., M.T.  
 Judul Tugas Akhir : SISTEM PEMANTAUAN PERTUMBUHAN TINGGI TANAMAN CABAI BERBASIS IOT MENGGUNAKAN MODUL ESP32-CAM PADA MODEL PENANAMAN AKUAPONIK



Nama : FARHAN ARYA ABHISTA  
 NIM : 1102184225  
 Pembimbing Tugas Akhir : Dr EKKI KURNIAWAN, S.T., M.T.  
 IRHAM MULKAN RODIANA, S.T., M.T.  
 Judul Tugas Akhir : RANCANG BANGUN SISTEM CATU DAYA ELEKTROLISIS PADA HIDROPONIK MENGGUNAKAN BATERAI LITHIUM-ION DAN MODUL SEL SURYA



Nama : ALMIZAN MASHUR  
 NIM : 1102184230  
 Pembimbing Tugas Akhir : Dr. EKKI KURNIAWAN, S.T., M.T.  
 Ir. SUDARMONO, S.Si., M.T.  
 Judul Tugas Akhir : ANALISIS TEKNO-EKONOMI PEMBANGKIT LISTRIK TENAGA SURYA (PLTS PV) HYBRID 3 KWP DI TAMAN SENTOSA CIKARANG



Nama : GALIH ALAM AKBAR WIBAWATA  
 NIM : 1102184231  
 Pembimbing Tugas Akhir : BRAHMANTYA AJI PRAMUDITA, S.Si., M.Eng.  
 NOVI PRIHATININGRUM, S.T., M.T.  
 Judul Tugas Akhir : PERANCANGAN SISTEM BRAIN COMPUTER INTERFACE (BCI) PENGENDALI SMART TV UNTUK PASIEN STROKELUMPUH BERBASIS ANDROID DENGAN SENSOR ELECTROENCEPHALOGRAM (EEG)



Nama : ARDIS FIRDAIS  
 NIM : 1102184237  
 Pembimbing Tugas Akhir : BRAHMANTYA AJI PRAMUDITA, S.Si., M.Eng.  
 IRHAM MULKAN RODIANA, S.T., M.T.  
 Judul Tugas Akhir : RANCANG BANGUN DAN PENGENDALIAN EKSTRUDER PADA MASSIVE 3D PRINTER DENGAN PELET SAMPAH PLASTIK



Nama : MUHAMMAD ALIEF FIKRI SUKARNO PUTRA  
 NIM : 1102184244  
 Pembimbing Tugas Akhir : HUSNENI MUKHTAR, S.Si., M.T., Ph.D  
 DIEN RAHMAWATI, S.Si., M.T.  
 Judul Tugas Akhir : PENGEMBANGAN SISTEM PENGUJIAN KESEIMBANGAN BERDIRI MENGGUNAKAN FORCE PLATFORM DAN WEARABLE IMU SENSOR



Nama : NAZHIF SETYA NUGROHO  
 NIM : 1102184273  
 Pembimbing Tugas Akhir : BRAHMANTYA AJI PRAMUDITA, S.Si., M.Eng.  
 ISTIQOMAH, S.T., M.Sc.  
 Judul Tugas Akhir : SISTEM SMART HOME DENGAN VOICE COMMAND UNTUK MEMANTAU DAN MENGENDALIKAN PERALATAN RUMAH TANGGA



Nama : RIO JUNIOR  
 NIM : 1102194083  
 Pembimbing Tugas Akhir : Dr MUHAMMAD ARY MURTI, S.T., M.T.  
 DIEN RAHMAWATI, S.Si., M.T.  
 Judul Tugas Akhir : SISTEM PERINGATAN DINI GEMPA BUMI PADA BANGUNAN



Nama : GEDE KRISNA PRADNYA WENANDA  
 NIM : 1102194112  
 Pembimbing Tugas Akhir : Dr MUHAMMAD ARY MURTI, S.T., M.T.  
 DIEN RAHMAWATI, S.Si., M.T.  
 Judul Tugas Akhir : SISTEM PERINGATAN DINI GEMPA BUMI PADA BANGUNAN

## Program Studi S1 Teknik Komputer



Nama : NAUFAL RAMADHAN NATAFLI JANGKARU  
NIM : 1103174089  
Pembimbing Tugas Akhir : CASI SETIANINGSIH, S.T., M.T.  
ASHRI DINIMAHARAWATI, S.Pd., M.T  
Judul Tugas Akhir : RANCANG BANGUN APLIKASI LAYANAN ADMINISTRASI AKADEMIK FAKULTAS TEKNIK ELEKTRO BERBASIS WEB



Nama : NURFAISAL AHMAD  
NIM : 1103174030  
Pembimbing Tugas Akhir : RANDY ERFA SAPUTRA, S.T., M.T.  
CASI SETIANINGSIH, S.T., M.T.  
Judul Tugas Akhir : PENENTUAN JUMLAH PRODUKSI UDANG DENGAN MENGGUNAKAN METODE MAMDANI LOGIKA FUZZY



Nama : TAUFIK MULYA WIJAYA  
NIM : 1103174089  
Pembimbing Tugas Akhir : ROSWAN LATUCONSINA, S.T., M.T.  
ASHRI DINIMAHARAWATI, S.Pd., M.T  
Judul Tugas Akhir : RANCANG BANGUN FRONT-END DASHBOARD PENGUKURAN KINERJA MENGGUNAKAN METODE BALANCED SCORECARD (STUDI KASUS: UNIT P3I UNIVERSITAS TELKOM)



Nama : ADI CANDRA LISTIAWAN  
NIM : 1103174223  
Pembimbing Tugas Akhir : Dr. YUDHA PURWANTO, S.T., M.T.  
MUHAMMAD FARIS RURIWAN, S.T., M.T.  
Judul Tugas Akhir : VULNERABILITY ASSESSMENT TOOLS MENGGUNAKAN ELK STACK PADA LOG DATABASE SERVER



Nama : ALFIAN IMRAN  
NIM : 1103174201  
Pembimbing Tugas Akhir : CASI SETIANINGSIH, S.T., M.T.  
RANDY ERFA SAPUTRA, S.T., M.T.  
Judul Tugas Akhir : DETEKSI PELANGGARAN PADA BAHU JALAN TOL DENGAN INTELLIGENT TRANSPORTATION SYSTEM MENGGUNAKAN ALGORITMA YOLOV5



Nama : FAJAR DZULVIKAR RAHMATULOH  
NIM : 1103174222  
Pembimbing Tugas Akhir : RANDY ERFA SAPUTRA, S.T., M.T.  
ASHRI DINIMAHARAWATI, S.Pd., M.T  
Judul Tugas Akhir : PREDIKSI PRODUKSI KENTANG MENGGUNAKAN LOGIKA FUZZY



Nama : MUHAMAD IVAN RISKY  
NIM : 1103174223  
Pembimbing Tugas Akhir : ROSWAN LATUCONSINA, S.T., M.T.  
ASHRI DINIMAHARAWATI, S.Pd., M.T  
Judul Tugas Akhir : RANCANG BANGUN BACK-END DASHBOARD PENGUKURAN KINERJA MENGGUNAKAN METODE BALANCED SCORECARD (STUDI KASUS: UNIT P3I UNIVERSITAS TELKOM)



Nama : RIZKA RONA PUTRI  
NIM : 1103180008  
Pembimbing Tugas Akhir : CASI SETIANINGSIH, S.T., M.T.  
RANDY ERFA SAPUTRA, S.T., M.T.  
Judul Tugas Akhir : DETEKSI PELANGGARAN PADA BAHU JALAN TOL MENGGUNAKAN ALGORITMA MASK R-CNN



Nama : FAUZUL HAQI SIREGAR  
NIM : 1103180037  
Pembimbing Tugas Akhir : CASI SETIANINGSIH, S.T., M.T.  
RANDY ERFA SAPUTRA, S.T., M.T.  
Judul Tugas Akhir : PERANCANGAN SISTEM MONITORING BUDIDAYA LEBAH BERBASIS IOT



Nama : QORIO SURYA AKBAR  
NIM : 1103180038  
Pembimbing Tugas Akhir : RANDY ERFA SAPUTRA, S.T., M.T.  
Dr. META KALLISTA, S.Si., M.Si.  
Judul Tugas Akhir : KLASIFIKASI POSE DASAR BELADIRI KARATE DENGAN SUPPORT VECTOR MACHINE DAN GERAKAN MENGGUNAKAN YOLOV3



Nama : FIDRA IRFAN FIKRI  
NIM : 1103180056  
Pembimbing Tugas Akhir : CASI SETIANINGSIH, S.T., M.T.  
RANDY ERFA SAPUTRA, S.T., M.T.  
Judul Tugas Akhir : SISTEM PENDETEKSI JUMLAH SAPI PADA PETERNAKAN DENGAN CITRA UAV MENGGUNAKAN METODE SINGLE SHOT DETECTOR



Nama : MOCHAMMAD RAFI FAUZI  
NIM : 1103180068  
Pembimbing Tugas Akhir : Dr. YUDHA PURWANTO, S.T., M.T.  
Dr. RR MARISA WIDYASTUTI, S.T., M.T.  
Judul Tugas Akhir : DESAIN ANTARMUKA WEBSITE UNTUK TRANSAKSI HEWAN QURBAN BERBASIS TOKEN ERC-20 MENGGUNAKAN REACTJS



Nama : BELINDA FRIDOLIN DARMANTO  
NIM : 1103180093  
Pembimbing Tugas Akhir : CASI SETIANINGSIH, S.T., M.T.  
RANDY ERFA SAPUTRA, S.T., M.T.  
Judul Tugas Akhir : DETEKSI PELANGGARAN PADA BAHU JALAN TOLL MENGGUNAKAN ALGORITMA CASCADE R-CNN



Nama : HANATAR ADI NALURI  
NIM : 1103180197  
Pembimbing Tugas Akhir : Dr. PURBA DARU KUSUMA, S.T., M.T.  
ASHRI DINIMAHARAWATI, S.Pd., M.T  
Judul Tugas Akhir : PERANCANGAN PICKUP OBJEK BERUPA SAMPAH PADA PERMAINAN LABIRIN MENGGUNAKAN METODE CELLULAR AUTOMATA



## Program Studi S1 Teknik Komputer



Nama : ANDI MOHAMAD ILYAS  
NIM : 1103180199  
Pembimbing Tugas Akhir : ANGGUNMEKA LUHR PRASASTI, S.T., M.T.  
FAISAL CANDRASIAH HASIBUAN, S.T., M.T.  
Judul Tugas Akhir : PERANCANGAN ANTARUMUKA PADA WEBSITE APLIKASI FATEKA: FORUM ALUMNI TEKNIK KOMPUTER UNIVERSITAS TELKOM



Nama : FAUZAN ANDARU KURNIADI  
NIM : 1103180205  
Pembimbing Tugas Akhir : CASI SETIANINGSIH, S.T., M.T.  
RANDY ERFA SAPUTRA, S.T., M.T.  
Judul Tugas Akhir : PENGGUNAAN ALGORITMA YOLO DALAM DETEKSI JUMLAH SAPI PADA PETERNAKAN DENGAN CITRA DARI UAV



Nama : GIHON GODWIN SILITONGA  
NIM : 1103180231  
Pembimbing Tugas Akhir : RANDY ERFA SAPUTRA, S.T., M.T.  
CASI SETIANINGSIH, S.T., M.T.  
Judul Tugas Akhir : SISTEM INFORMASI PROPOSAL TUGAS AKHIR PRODI S1 TEKNIK KOMPUTER BERBASIS WEBSITE



Nama : FURQAN MALEM  
NIM : 1103181040  
Pembimbing Tugas Akhir : Dr PURBA DARU KUSUMA, S.T., M.T.  
ASHRI DINIMAHARAWATI, S.Pd., M.T.  
Judul Tugas Akhir : PERANCANGAN OBJEK WALL PADA PERMAINAN LABIRIN MENGGUNAKAN ALGORITMA CELLULAR AUTOMATA



Nama : RAKHA RIZQLLAH PRATAMA SAPUTRA  
NIM : 1103181198  
Pembimbing Tugas Akhir : Dr. YUDHA PURWANTO, S.T., M.T.  
MUHAMMAD FARIS RURIWAN, S.T., M.T.  
Judul Tugas Akhir : UJI KERENTANAN PADA SISTEM PROCTORING UJIAN BERBASIS LEARNING MANAGEMENT SYSTEM



Nama : SUTAN FAIZ RASYID  
NIM : 1103183160  
Pembimbing Tugas Akhir : Dr META KALLISTA, S.Si., M.Si.  
ASHRI DINIMAHARAWATI, S.Pd., M.T.  
Judul Tugas Akhir : PENGARUH IKLIM TERHADAP PENYEBARAN DEMAM BERDARAH DI KECAMATAN TANJUNG PRIOK MENGGUNAKAN METODE EXTREME LEARNING MACHINE (ELM)



Nama : DITA AKAL VIODA  
NIM : 1103184019  
Pembimbing Tugas Akhir : Ir. AGUS VIRGONO, M.T.  
AGUNG NUGROHO JATI, S.T., M.T.  
Judul Tugas Akhir : SISTEM SORTIR BARANG BERDASARKAN KETINGGIAN MENGGUNAKAN SENSOR CAHAYA BERBASIS MIKROKONTROLER AAT89551



Nama : RYNDAM PUTERA ANUGRAH  
NIM : 1103184020  
Pembimbing Tugas Akhir : FAIRUZ AZMI, ST., MT.  
AGUNG NUGROHO JATI, S.T., M.T.  
Judul Tugas Akhir : PENGENDALIAN OTOMATISASI BERBASIS IOT UNTUK SISTEM AEROPONIK HORIZONTAL



Nama : IRFAN AINUL AFIF REFNALDI  
NIM : 1103184025  
Pembimbing Tugas Akhir : Dr PURBA DARU KUSUMA, S.T., M.T.  
ASHRI DINIMAHARAWATI, S.Pd., M.T.  
Judul Tugas Akhir : PERANCANGAN NON-PLAYER CHARACTER MUSUH PADA PERMAINAN LABIRIN MENGGUNAKAN ALGORITMA FINITE STATE MACHINE



Nama : RENALDY EKA PUTRA  
NIM : 1103184032  
Pembimbing Tugas Akhir : Dr META KALLISTA, S.Si., M.Si.  
CASI SETIANINGSIH, S.T., M.T.  
Judul Tugas Akhir : KLASIFIKASI PREDIKSI KUALITAS UDARA MENGGUNAKAN METODE SUPPORT VECTOR MACHINE (SVM)



Nama : MUHAMMAD RIZKY ARIEF WICAKSONO  
NIM : 1103184048  
Pembimbing Tugas Akhir : CASI SETIANINGSIH, S.T., M.T.  
RANDY ERFA SAPUTRA, S.T., M.T.  
Judul Tugas Akhir : PENGGUNAAN R-CNN UNTUK DETEKSI JUMLAH SAPI PADA PETERNAKAN DENGAN CITRA DARI UAV



Nama : AGUNG PANJIMASJAYA  
NIM : 1103184054  
Pembimbing Tugas Akhir : RANDY ERFA SAPUTRA, S.T., M.T.  
CASI SETIANINGSIH, S.T., M.T.  
Judul Tugas Akhir : SISTEM PENJADWALAN SIDANG TUGAS AKHIR PRODI S1 TEKNIK KOMPUTER MENGGUNAKAN ALGORITMA GENETIKA



Nama : BAGAS MOHAMAD AKBAR  
NIM : 1103184073  
Pembimbing Tugas Akhir : Dr META KALLISTA, S.Si., M.Si.  
ASHRI DINIMAHARAWATI, S.Pd., M.T.  
Judul Tugas Akhir : SURVEY KEPUASAN MAHASISWA BERBASIS ANDROID BAGIAN BACK END (STUDI KASUS : UIN MALANG)



Nama : SONDRY RENO BOEDISATRIO  
NIM : 1103184081  
Pembimbing Tugas Akhir : Dr. YUDHA PURWANTO, S.T., M.T.  
MUHAMMAD FARIS RURIWAN, S.T., M.T.  
Judul Tugas Akhir : VULNERABILITY ASSESSMENT TOOLS MENGGUNAKAN ELK STACK PADA LOG WEB SERVER

## Program Studi S1 Teknik Komputer



Nama : PUTRANTO OCTA ADIKA  
NIM : 1103184086  
Pembimbing Tugas Akhir : RANDY ERFA SAPUTRA, S.T., M.T.  
CASI SETIANINGSIH, S.T., M.T.  
Judul Tugas Akhir : SISTEM PENJADWALAN SEMINAR  
PROPOSAL PRODI S1 TEKNIK KOMPUTER  
BERBASIS WEBSITE



Nama : TAQIY DZAKI MUZHAFAR  
NIM : 1103184110  
Pembimbing Tugas Akhir : FAIRUZ AZMI, ST., MT.  
Dr REZA RENDIAN SEPTIAWAN, S.Si, M.Si,  
M.Sc  
Judul Tugas Akhir : PERANCANGAN APLIKASI KONFIGURASI  
SISTEM OTOMASI HIDROPONIK RUMAHAN



Nama : I MADE IRVAN WILIAN HANDI  
NIM : 1103184112  
Pembimbing Tugas Akhir : ROSWAN LATUCONSINA, S.T., M.T.  
Dr. TITO WALUYO PURBOYO, S. Si., S.T.,  
M.PMat.  
Judul Tugas Akhir : SISTEM PENDETEKSI PENYAKIT KEHAMILAN  
MENGUNAKAN METODE NAIVE BAYES



Nama : NAUFAL RIDHA BISONO  
NIM : 1103184118  
Pembimbing Tugas Akhir : RANDY ERFA SAPUTRA, S.T., M.T.  
CASI SETIANINGSIH, S.T., M.T.  
Judul Tugas Akhir : SISTEM INFORMASI TUGAS AKHIR PRODI  
S1 TEKNIK KOMPUTER BERBASIS WEBSITE



Nama : RAIHAN ALHADY ZAMZAMI  
NIM : 1103184130  
Pembimbing Tugas Akhir : RANDY ERFA SAPUTRA, S.T., M.T.  
CASI SETIANINGSIH, S.T., M.T.  
Judul Tugas Akhir : PERANCANGAN SISTEM KONTROL  
AKUARIUM PINTAR BERBASIS INTERNET OF  
THINGS



Nama : MUHAMMAD ARMAIN HIDAYATULLAH  
NIM : 1103184140  
Pembimbing Tugas Akhir : ANGGUNMEKA LUHUR PRASASTI, S.T., M.T.  
FAISAL CANDRASYAH HASIBUAN, S.T., M.T.  
Judul Tugas Akhir : PEMBANGUNAN BACKEND PADA WEBSITE  
APLIKASI FATEKA: FORUM ALUMNI TEKNIK  
KOMPUTER UNIVERSITAS TELKOM



Nama : RIFQI BAIHAQI PUTRA HERIANSYAH  
NIM : 1103184146  
Pembimbing Tugas Akhir : Dr META KALLISTA, S.Si., M.Si.  
Dr. RR MARISA WIDYASTUTI, S.T., M.T.  
Judul Tugas Akhir : ANALISIS PARAMETER LAJU INFEKSI  
COVID-19 DAN PREDIKSI MENGGUNAKAN  
ALGORITMA PARTICLE SWARM  
OPTIMIZATION DI INDONESIA



Nama : IQSAN FAISAL  
NIM : 1103184161  
Pembimbing Tugas Akhir : Dr. YUDHA PURWANTO, S.T., M.T.  
Dr. RR MARISA WIDYASTUTI, S.T., M.T.  
Judul Tugas Akhir : IMPLEMENTASI DAN ANALISA BLOCKCHAIN  
PADA TOKEN ERC-20 UNTUK TRANSAKSI  
HEWAN QURBAN



Nama : MEYSA RIZKITA  
NIM : 1103184182  
Pembimbing Tugas Akhir : Dr META KALLISTA, S.Si., M.Si.  
ASHRI DINIMAHARAWATI, S.Pd., M.T  
Judul Tugas Akhir : ANALISIS KASUS DEMAM BERDARAH DI DKI  
JAKARTA DENGAN MODEL GENERALIZED  
SPACE TIME AUTOREGRESSIVE (GSTAR)



Nama : MUHAMAD IKHSAN NUGROHO  
NIM : 1103184186  
Pembimbing Tugas Akhir : Dr META KALLISTA, S.Si., M.Si.  
Dr. RR MARISA WIDYASTUTI, S.T., M.T.  
Judul Tugas Akhir : ANALISIS PARAMETER LAJU INFEKSI  
COVID-19 DAN PREDIKSI MENGGUNAKAN  
ALGORITMA LEAST SQUARE



Nama : MUHAMMAD RIFQI ABIYI SYARIFUDDIN  
NIM : 1103184192  
Pembimbing Tugas Akhir : Dr META KALLISTA, S.Si., M.Si.  
ASHRI DINIMAHARAWATI, S.Pd., M.T  
Judul Tugas Akhir : SURVEY KEPUASAN MAHASISWA BERBASIS  
ANDROID BAGIAN FRONT END (STUDI  
KASUS : UIN MALANG)



Nama : MUCHLIS ARYOMUKTI  
NIM : 1103184211  
Pembimbing Tugas Akhir : MUHAMMAD NASRUN, S.Si., M.T.  
Dr META KALLISTA, S.Si., M.Si.  
Judul Tugas Akhir : SISTEM KLASIFIKASI GERAKAN DASAR  
BELA DIRI TAEKWONDO MENGGUNAKAN  
ARSITEKTUR YOWO DENGAN RGB



Nama : JERICHO JOSHUA SUBARI  
NIM : 1103184218  
Pembimbing Tugas Akhir : Dr. YUDHA PURWANTO, S.T., M.T.  
MUHAMMAD FARIS RURIWAN, S.T., M.T.  
Judul Tugas Akhir : IMPLEMENTASI METODE SKALA  
HORIZONTAL PADA MOODLE DENGAN  
TINGKAT KETERSEDIAAN TINGGI  
MENGUNAKAN KONTAINER DOCKER  
SWARM



Nama : GARRY ABEL DIARAJA H  
NIM : 1103190147  
Pembimbing Tugas Akhir : CASI SETIANINGSIH, S.T., M.T.  
Dr META KALLISTA, S.Si., M.Si.  
Judul Tugas Akhir : DETEKSI TANDA-TANDA KEHIDUPAN  
PADA KORBAN BENCANA ALAM DENGAN  
BANTUAN UAV MENGGUNAKAN  
ALGORITMA MASK R-CNN DAN OPEN POSE





## Program Studi S1 Teknik Komputer



Nama : FIGO PLAMBUDI DWIGANTARA  
NIM : 1103192202  
Pembimbing Tugas Akhir : CASI SETIANINGSIH, S.T., M.T.  
Dr META KALLISTA, S.Si., M.Si.  
Judul Tugas Akhir : DETEKSI TANDA-TANDA KEHIDUPAN  
PADA KORBAN BENCANA ALAM DENGAN  
BANTUAN UAV MENGGUNAKAN  
ALGORITMA YOLO DAN MOVENET  
THUNDER



Nama : FATH MUHAMMAD ISHAM  
NIM : 1103192205  
Pembimbing Tugas Akhir : UMAR ALI AHMAD, Ph.D.  
Dr REZA RENDIAN SEPTIAWAN, S.Si, M.Si, M.Sc  
Judul Tugas Akhir : PENGEMBANGAN WEBSITE SISTEM  
INFORMASI PENCATATAN METER AIR  
PADA PLATFORM MANAGEMENT BILLING  
PERUSAHAAN PENYEDIA AIR: STUDI KASUS  
PAMDES SINDANGSARI



Nama : IKBAL RAMDANI  
NIM : 1103194076  
Pembimbing Tugas Akhir : UMAR ALI AHMAD, Ph.D.  
Dr REZA RENDIAN SEPTIAWAN, S.Si, M.Si, M.Sc  
Judul Tugas Akhir : PENGEMBANGAN APLIKASI MOBILE  
PENCATATAN METER AIR PADA PLATFORM  
MANGEMENT BILLING PERUSAHAAN  
PENYEDIA AIR : STUDI KASUS PAMDES  
SINDANGSARI

## Program Studi S1 Teknik Fisika



Nama : DEDE NOVRIYAN  
NIM : 1104162159  
Pembimbing Tugas Akhir : Dr. Eng. AMALIAH ROHSARI INDAH UTAMI, S.T., M.Si.  
Dr. ISMUDIATI PURI HANDAYANI, S.Si., M.Sc.  
Judul Tugas Akhir : STUDI POTENSI PENGELOLAAN SAMPAH ORGANIK DENGAN MENGGUNAKAN LARVA BLACK SOLDIER FLY DI UNIVERSITAS TELKOM



Nama : BAGASWARA ROBBIANTARTO  
NIM : 1104164031  
Pembimbing Tugas Akhir : Dr. RAHMAT AWALUDIN SALAM, S.Si., M.Si.  
LINAHTADIYA ANDIANI, S.Si., M.Si.  
Judul Tugas Akhir : RANCANG BANGUN SISTEM VOLTAGE CONTROLLED CURRENT SOURCE (VCCS) SEBAGAI SUMBER INJEKSI ARUS SISTEM ELECTRICAL IMPEDANCE TOMOGRAPHY



Nama : SYARIEF ADAM HIBATULLAH  
NIM : 1104164097  
Pembimbing Tugas Akhir : MUHAMMAD RAMDLAN KIROM, S.Si., M.Si.  
Dr. MEMORIA ROSI, S.Si., M.Si.  
Judul Tugas Akhir : PENGARUH VARIASI WAKTU FERMENTASI LIMBAH KULIT PISANG PADA SUBSTRAT DALAM SISTEM SEDIMENT MICROBIAL FUEL CELL (SMFC) UNTUK MENGHASILKAN TEGANGAN DAN ARUS LISTRIK



Nama : AHMAD FARIS RAMADHAN  
NIM : 1104164150  
Pembimbing Tugas Akhir : Dr. ABRAR, S.Si., M.Sc.  
Dr. Eng. INDRA WAHYUDHIN FATHONA, S.Si., M.Si.  
Judul Tugas Akhir : PENGARUH SUHU ANNEALING TERHADAP SIFAT LISTRIK DAN STRUKTUR KRISTAL LAPISAN TIPIS NANOKOMPOSIT PVA/ZNO



Nama : MUHAMMAD AUFA QAWAMI  
NIM : 1104170120  
Pembimbing Tugas Akhir : Dr. Eng. ASEP SUHENDI, S.Si., M.Si.  
Dr. RAHMAT AWALUDIN SALAM, S.Si., M.Si.  
Judul Tugas Akhir : OPTIMASI PENDAYAAN PADA SISTEM MONITORING TINGGI MUKA AIR BERBASIS IOT



Nama : USAMAH AZ ZUHRI SYAMPUTRA  
NIM : 1104170135  
Pembimbing Tugas Akhir : Dr. Eng. INDRA WAHYUDHIN FATHONA, S.Si., M.Si.  
Dr. ABRAR, S.Si., M.Sc.  
Judul Tugas Akhir : FABRIKASI FIBER SEBAGAI ELEKTRODA DENGAN PELAPISAN BAHAN MnSO4 DAN KMNO4



Nama : CINTYA YUSMINAR YUSUF  
NIM : 1104174023  
Pembimbing Tugas Akhir : Dr. DUDI DARMAWAN, S.Si., M.T.  
Dr. RAHMAT AWALUDIN SALAM, S.Si., M.Si.  
Judul Tugas Akhir : PENINGKATAN KUALITAS PEMETAAN KONTUR TANAH MELALUI PENAMBAHAN JUMLAH TITIK PENGUKURAN MENGGUNAKAN METODA ULTRASONIK



Nama : HAFIDZ ESHA WUDANI  
NIM : 1104174044  
Pembimbing Tugas Akhir : Dr. Eng. ASEP SUHENDI, S.Si., M.Si.  
AHMAD QURTHOBI, S.T., M.T.  
Judul Tugas Akhir : KONTROL NUTRISI DAN PH SISTEM HIDROPONIK NUTRIENT FILM TECHNIQUE (NFT) TANAMAN TOMAT UNGU (INDIGO ROSE) MENGGUNAKAN LOGIKA FUZZY



Nama : IMAM HIDAYATULLOH NOVISMAL PUTRA  
NIM : 1104174124  
Pembimbing Tugas Akhir : Dr. EDY WIBOWO, S.Si., M.Sc.  
Dr. CASMIKA SAPUTRA, S.Si., M.Si.  
Judul Tugas Akhir : PERANCANGAN ALAT UKUR TDS (TOTAL DISSOLVED SOLID) PADA AIR LIMBAH SECARA REAL TIME BERBASIS ARDUINO



Nama : TRIYO KRISMANTORO  
NIM : 1104174127  
Pembimbing Tugas Akhir : Dr. Eng. ASEP SUHENDI, S.Si., M.Si.  
Dr. CASMIKA SAPUTRA, S.Si., M.Si.  
Judul Tugas Akhir : SISTEM PERINGATAN DINI BANJIR DAN GEMPA BUMI MENGGUNAKAN ARTIFICIAL NEURAL NETWORK DAN RECURRENT NEURAL NETWORK DENGAN ALGORITMA NGUYEN-WIDROW BERBASIS APLIKASI



Nama : FICCO CLIVANO IKHSAN  
NIM : 1104180064  
Pembimbing Tugas Akhir : Dr. RAHMAT AWALUDIN SALAM, S.Si., M.Si.  
Dr. CASMIKA SAPUTRA, S.Si., M.Si.  
Judul Tugas Akhir : SISTEM SIMULATOR GELOMBANG SEDERHANA



Nama : ACHMAD RAIHAN  
NIM : 1104180066  
Pembimbing Tugas Akhir : Dr. Eng. ASEP SUHENDI, S.Si., M.Si.  
HERTIANA BETHANINGTYAS DYAH KUSUMANINGRUM, S.T., M.T.  
Judul Tugas Akhir : SISTEM PREDIKSI TINGGI AIR SUNGAI MENGGUNAKAN PROPHET SEBAGAI DETEKSI DINI BANJIR



Nama : MUHAMMAD ARDIN SETIAWAN  
NIM : 1104180070  
Pembimbing Tugas Akhir : Dr. Eng. ASEP SUHENDI, S.Si., M.Si.  
EDI SUPRIADI, S.T.  
Judul Tugas Akhir : RANCANG BANGUN SISTEM MONITORING DAN KONTROL KECEPATAN PUTAR MOTOR SCREW CONVEYOR PADA PROSES PRETREATMENT BIOETANOL G2



Nama : RANDI KHUSUMA  
NIM : 1104180071  
Pembimbing Tugas Akhir : Dr. Eng. ASEP SUHENDI, S.Si., M.Si.  
EDI SUPRIADI, S.T.  
Judul Tugas Akhir : RANCANG BANGUN SISTEM MONITORING DAN KONTROL PADA PROSES PENCUCIAN PENGOLAHAN LIMBAH TKKS MENJADI BIOETANOL G2



## Program Studi S1 Teknik Fisika



Nama : MUHAMMAD RIZAL JULIO YUNIBAR  
NIM : 1104180074  
Pembimbing Tugas Akhir : Dra ENDANG ROSDIANA, M.Si.,  
Dr. RAHMAT AWALUDIN SALAM, S.Si., M.Si.  
Judul Tugas Akhir : RANCANG BANGUN PROTOTYPE  
PENDETEKSI KADAR KANDUNGAN KLOORIN  
DALAM BERAS MENGGUNAKAN SENSOR  
LDR BERBASIS MIKROKONTROLERARDUINO  
UNO



Nama : R. ANOM NURRACHMAN  
NIM : 1104180097  
Pembimbing Tugas Akhir : HERTIANA BETHANINGTYAS DYAH  
KUSUMANINGRUM, S.T., M.T.  
Dr. RAHMAT AWALUDIN SALAM, S.Si., M.Si.  
Judul Tugas Akhir : APLIKASI PENGUKURAN TINGGI BADAN  
BERBASIS PENGOLAHAN CITRA DIGITAL  
MENGGUNAKAN ARUCO MARKER



Nama : MOCHAMAD BAYU PRAKOSO  
NIM : 1104180136  
Pembimbing Tugas Akhir : Dr. Eng. ASEP SUHENDI, S.Si., M.Si.  
MUKHAMMAD RAMDLAN KIROM, S.Si.,  
M.Si.  
Judul Tugas Akhir : PEMBUATAN ALAT PEMANTAUAN DAN  
PENGENDALIAN EMPAT TAHAPAN SUHU  
BERBASIS PID PADA SISTEM SPRAY DRYING



Nama : MOCHAMAD REZA AS  
NIM : 1104182144  
Pembimbing Tugas Akhir : Dr. Eng. ASEP SUHENDI, S.Si., M.Si.  
Dr. CASMIKA SAPUTRA, S.Si., M.Si.  
Judul Tugas Akhir : SISTEM PENGUKURAN DAN  
PENGONTROLAN ALIRAN GAS



Nama : RIZAL INDRASAKTI  
NIM : 1104182148  
Pembimbing Tugas Akhir : Dr. RAHMAT AWALUDIN SALAM, S.Si., M.Si.  
Ir. SETYO YANUS SASONGKO  
Judul Tugas Akhir : RANCANG BANGUN SISTEM MONITORING  
PADA PILOT PLANT PEMURNIAN GAS ALAM  
BERBASIS IOT



Nama : FATMAH HARBELUBUN  
NIM : 1104183013  
Pembimbing Tugas Akhir : Drs. SUWANDI, M. Si.  
NURWULAN FITRIYANTI, S.Pd., M.PfS.  
Judul Tugas Akhir : ANALISIS PENGARUH PENAMBAHAN  
OKTANIOL PADA BAHAN BAKAR TERHADAP  
EMISI GAS BUANG PADA MOTOR BAKAR



Nama : WALID RAMDHANI  
NIM : 1104183083  
Pembimbing Tugas Akhir : Dr. Eng. ASEP SUHENDI, S.Si., M.Si.  
NURWULAN FITRIYANTI, S.Pd., M.PfS.  
Judul Tugas Akhir : PEMANTAUAN SUHU KELEMBABAN DAN  
POSISI DARI SEBUAH COLD STORAGE DAN  
COLD CHAIN UNTUK DISTRIBUSI VAKSIN  
BERBASIS IOT (INTERNET OF THINGS)



Nama : MISKAWAH HENDRAWAN  
NIM : 1104183094  
Pembimbing Tugas Akhir : Dr. Eng. INDR WAHYUDHIN FATHONA,  
S.Si., M.Si.  
Dr. CASMIKA SAPUTRA, S.Si., M.Si.  
Judul Tugas Akhir : PENGUKURAN ELECTROCHEMICAL  
IMPEDANCE SPECTROSCOPY DENGAN  
SUMBER SINYAL SUPERPOSISI N-BAWAH  
FREKUENSI



Nama : LAILATUN ADZIMAH  
NIM : 1104184005  
Pembimbing Tugas Akhir : Dr. RAHMAT AWALUDIN SALAM, S.Si., M.Si.  
Dr. CASMIKA SAPUTRA, S.Si., M.Si.  
Judul Tugas Akhir : SISTEM MONITORING KETINGGIAN  
GELOMBANG LAUT BERBASIS SENSOR  
INERTIAL MEASUREMENT UNIT (IMU)



Nama : DINAN ACHMAD FAUZAN  
NIM : 1104184037  
Pembimbing Tugas Akhir : Dr. Eng. ASEP SUHENDI, S.Si., M.Si.  
Dra ENDANG ROSDIANA, M.Si.  
Judul Tugas Akhir : PENDEKATAN TRANSFER LEARNING  
UNTUK SISTEM DETEKSI WAJAH DAN  
PENGUKURAN SUHU TUBUH BERBASIS  
KAMERA TERMAL



Nama : FATHIR AKMAL  
NIM : 1104184058  
Pembimbing Tugas Akhir : Dra ENDANG ROSDIANA, M.Si.,  
Dr. RAHMAT AWALUDIN SALAM, S.Si., M.Si.  
Judul Tugas Akhir : RANCANG BANGUN PENDETEKSI  
KADAR BORAKS PADA BAKSO IKAN  
MENGGUNAKAN SENSOR WARNA TCS3200  
DENGAN CAHAYA TERKONTROL



Nama : MUHAMMAD BILAL RAMADHAN SUNARYO  
NIM : 1104184061  
Pembimbing Tugas Akhir : Dr. Eng. ASEP SUHENDI, S.Si., M.Si.  
Drs. SUPRAYOGI, M.T.  
Judul Tugas Akhir : PENGARUH TEKANAN CHAMBER  
TERHADAP KONSENTRASI OKSIGEN HASIL  
DARI KONSENTRATOR OKSIGEN



Nama : MIA RUSMIAWATI  
NIM : 1104184086  
Pembimbing Tugas Akhir : Drs. SUWANDI, M. Si.  
MUKHAMMAD RAMDLAN KIROM, S.Si.,  
M.Si.  
Judul Tugas Akhir : KARAKTERISASI PEMBANGKIT  
LISTRIK METODE STIRLING DENGAN  
MENGGUNAKAN SAMPAH SEBAGAI BAHAN  
BAKAR



Nama : ELYZABETH KREAN BERG SINULINGGA  
NIM : 1104184104  
Pembimbing Tugas Akhir : NURWULAN FITRIYANTI, S.Pd., M.PfS.  
Dr. RAHMAT AWALUDIN SALAM, S.Si., M.Si.  
Judul Tugas Akhir : RANCANG BANGUN SISTEM INDUKSI  
ELEKTROMAGNETIK DENGAN KAWAT  
LETTER U

## Program Studi S1 Teknik Fisika



Nama : SHERLI DEWI KUSUMAH  
NIM : 1104184105  
Pembimbing Tugas Akhir : Dr. RAHMAT AWALUDIN SALAM, S.Si., M.Si.  
Dr. CASMIKA SAPUTRA, S.Si., M.Si  
Judul Tugas Akhir : RANCANG BANGUN SISTEM PERINGATAN DINI BENCANA LONGSOR MENGGUNAKAN SENSOR IMU (INERTIAL MEASUREMENT UNIT)



Nama : ANGRISELA AZI GOA  
NIM : 1104184108  
Pembimbing Tugas Akhir : Drs. SUWANDI, M. Si.  
NURWULAN FITRIYANTI, S.Pd., M.PfS.  
Judul Tugas Akhir : LAMPU AIR GARAM



Nama : MUHAMAD IKHSAN MUZAYIN  
NIM : 1104184126  
Pembimbing Tugas Akhir : Dr. Eng. ASEP SUHENDI, S.Si., M.Si.  
EDI SUPRIADI, S.T.  
Judul Tugas Akhir : PERANCANGAN SISTEM MONITORING VISKOSITAS ZAT CAIR PADA PROSES HIDROLISIS BIOETANOL G2 MENGGUNAKAN PROGRAMMABLE LOGIC CONTROLLER



Nama : LUTHFI RIZQI MUBARAK  
NIM : 1104191089  
Pembimbing Tugas Akhir : Dr. Eng. INDRA CHANDRA, M.Si., S.Si.  
SUMARYATI, S.T., M.T.  
Judul Tugas Akhir : RANCANG BANGUN SISTEM PENGUKURAN KONSENTRASI GAS SO<sub>2</sub> DAN HCL BERBASIS LOW-COST SENSOR SECARA REAL-TIME



Fakultas  
Rekayasa Industri



## I. PROFIL FAKULTAS



Dr. Irfan Darmawan, S.T., M.T.	Dekan Fakultas Rekayasa Industri
Dr. Tien Fabrianti Kusumasari, S.T., M.T.	Wakil Dekan I Akademik dan Dukungan Penelitian
Dr. Ir. Luciana Andrawina M.T.	Wakil Dekan III Keuangan, Sumber Daya & Kemahasiswaan
Muhammad Nashir Ardiansyah, S.T., M.T., Ph.D	Ka. Prodi S1 Teknik Industri
Taufik Nur Adi, S.Kom., M.T., Ph.D.	Ka. Prodi S1 Sistem Informasi
Ilma Mufidah, S.T. M.T. Ph.D	Ka. Prodi S2 Teknik Industri
Dr. Femi Yulianti, ST., M.T., CPLM	Ka. Prodi S1 Teknik Logistik
Muharman Lubis, B.IT., M.IT., PhD.IT.	Ka. Prodi S2 Sistem Informasi
Qilbaaini Effendi Muftikhali, S.Kom., M.Kom.	Ka. Prodi S1 Sistem Informasi Kampus Jakarta

Fakultas Rekayasa Industri merupakan salah satu fakultas di Telkom University. Fakultas Rekayasa Industri memiliki visi menjadi *research and entrepreneurial faculty* yang berperan aktif dalam pengembangan ilmu pengetahuan di bidang sistem industri berbasis teknologi informasi yang berkontribusi pada ekonomi nasional”.

Untuk mewujudkan visi ini, Fakultas Rekayasa Industri memiliki misi sebagai berikut.

1. Menyelenggarakan sistem pendidikan bertaraf Internasional di bidang

sistem industri berbasis teknologi informasi yang mendorong pembelajaran aktif, kreatif dan mandiri;

2. Mengembangkan dan menyebarkan sains dan teknologi, di bidang sistem industri berbasis teknologi informasi yang diakui secara internasional;
3. Memanfaatkan ilmu pengetahuan, teknologi dan manajemen bekerja sama dengan pemerintah, masyarakat dan industri untuk meningkatkan kesejahteraan dan kemajuan peradaban bangsa.

Fakultas Rekayasa Industri terdiri dari lima program studi yaitu Sarjana Teknik Industri (TI), Sarjana Sistem Informasi (SI), Magister Teknik Industri (TI), Sarjana Teknik Logistik (TL), dan Magister Sistem Informasi (SI). Tiga program studi yang berada di bawah Fakultas Rekayasa Industri yaitu S1 TI, S1 SI dan S2 TI telah terakreditasi secara nasional bahkan 2 diantaranya telah terakreditasi secara internasional yaitu S1 TI dan S1 SI. Sedangkan S2 Teknik Industri telah terakreditasi BAN PT dan dalam proses pengajuan akreditasi internasional, sementara itu untuk S1 Teknik Logistik yang baru kami buka di tahun 2019 sedang dalam proses pengajuan akreditasi BAN PT. Akreditasi penting bagi program studi sebagai pengakuan bagi lembaga pendidikan tinggi yang menjamin standar minimal sehingga lulusan dapat memenuhi kualifikasi yang dibutuhkan di dunia kerja maupun ke pendidikan selanjutnya. Program Studi S1 Teknik Industri dan S1 Sistem Informasi terakreditasi unggul oleh

BAN-PT dan terakreditasi internasional IABEE, dan program studi S2 Teknik Industri terakreditasi B oleh BAN-PT. Saat ini jumlah mahasiswa aktif di FRI sebanyak 3.544 mahasiswa, dengan jumlah dosen sebanyak 129 orang. Setiap dosen di Fakultas Rekayasa Industri terbagi ke dalam 4 kelompok keahlian, yaitu Kelompok Keahlian *Production and Manufacturing System*, *Engineering Management System*, *Cybernetics*, dan *Enterprise and Industrial System*.

NO	PROGRAM STUDI	AKREDITASI
1.	Program Studi S1 Teknik Industri	Unggul
2.	Program Studi S1 Sistem Informasi	Unggul
3.	Program Studi S2 Teknik Industri	Baik Sekali
4.	Program Studi S1 Teknik Logistik	Baik
5.	Program Studi S2 Sistem Informasi	Baik

## Profil Lulusan

Adapun profil lulusan mahasiswa dari berbagai program studi yang dimiliki oleh Fakultas Rekayasa Industri adalah sebagai berikut.

### 1. Prodi S1 Teknik Industri

- *Professional Engineer* bidang Teknik Industri: lulusan memiliki kemampuan dalam perancangan, perbaikan proses, dan instalasi pada sistem terintegrasi berbasis teknologi informasi.
- *Studi Lanjut/Pursuing Higher Education*: lulusan

memiliki kemampuan untuk mengembangkan ilmu pengetahuan dan keterampilan secara terus menerus serta di bidang Teknik Industri.

- *Technopreneur*: lulusan memiliki kemampuan menerapkan kreativitas dan inovasi dalam menciptakan dan mengembangkan peluang bisnis berbasis teknologi informasi.

### 2. Prodi S1 Sistem Informasi

- *Information System Developer* : lulusan memiliki kemampuan untuk menganalisis, merancang, membuat, menguji, mengimplementasikan dan mengevaluasi Sistem Informasi untuk memenuhi kebutuhan bisnis dalam lingkungan global yang kompetitif.
- *Data Specialist* : lulusan memiliki kemampuan dalam menganalisis data, merancang, membangun, memelihara, dan mengintegrasikan data baik berasal dari basis data maupun file dan memberikan rekomendasi untuk perbaikan sistem.
- *IS Consultant* : lulusan memiliki kemampuan untuk menganalisis proses bisnis dan data, mengintegrasikan seluruh komponen sistem untuk menerapkan solusi berbasis sistem informasi, mengukur kinerja pemanfaatan IT, melakukan identifikasi kemungkinan resiko dalam pemanfaatan IT, merancang rekomendasi untuk

menyesuaikan penggunaan IT yang sesuai dengan kebutuhan bisnis organisasi.

- *Technopreneur* : lulusan memiliki kemampuan untuk berwiraswasta yang mampu merancang dan mengembangkan bisnis berbasis inovasi dengan pemanfaatan IT sebagai solusi dalam penyelesaian masalah di masyarakat.
- Studi Lanjut : lulusan memiliki kemampuan untuk melanjutkan studi ke jenjang pendidikan magister.

### 3. Prodi S2 Teknik Industri

- *Industrial Engineer* : lulusan mampu mengaplikasikan keilmuan Teknik Industri dalam memecahkan permasalahan praktis, dengan tujuan meningkatkan efisiensi dan efektivitas sistem.
- *Industrial Researcher* : lulusan memiliki kemampuan meneliti dan mengembangkan ilmu pengetahuan dan teknologi.
- *Technopreneur* : lulusan mampu menangkap peluang dan mengintegrasikan sumber daya yang ada untuk membentuk perusahaan baru yang dapat menyerap tenaga kerja.
- *Leaders and Manager* : lulusan mampu berperan sebagai manager dan leader dari suatu tim multidisiplin dalam karir profesional.

### 4. Prodi S1 Teknik Logistik

- *Logistics Analyst/Engineer*: lulusan yang memiliki kemampuan untuk melakukan perancangan, perencanaan, pengembangan, evaluasi, perbaikan, serta mampu untuk menginstalasi Sistem Logistik.
- Akademisi/Peneliti bidang Logistik: lulusan yang memiliki kemampuan untuk melakukan penelitian yang bertujuan untuk menyelesaikan permasalahan di Industri atau masyarakat serta mampu untuk melanjutkan studi ke jenjang yang lebih tinggi pada bidang Teknik Logistik atau bidang lain yang masih relevan dengan kompetensi Teknik Logistik.
- *Technopreneur* bidang Logistik: lulusan yang memiliki kemampuan merancang dan mengembangkan bisnis bidang Logistik yang inovatif berbasis Teknologi Informasi.

### 5. Prodi S1 Sistem Informasi Kampus Jakarta

- IT Profesional : lulusan yang memiliki kemampuan untuk menguasai keilmuan bidang sistem informasi untuk memecahkan masalah pada bidang industri digital dan dapat mengimplementasikan keilmuan pada bidang terkait yang membutuhkan penerapan solusi bidang sistem informasi.
- *Technopreneur*: lulusan memiliki kemampuan untuk berwiraswasta yang mampu merancang dan

mengembangkan bisnis berbasis inovasi dengan pemanfaatan IT sebagai solusi dalam penyelesaian masalah di masyarakat.

- Akademisi : lulusan yang memiliki kemampuan untuk melakukan penelitian yang bertujuan untuk menyelesaikan permasalahan di Industri pada bidang terkait atau masyarakat serta mampu untuk melanjutkan studi ke jenjang yang lebih tinggi pada bidang Sistem Informasi atau bidang lain yang mendukung bidang keilmuan Sistem Informasi.

## Riset

Beberapa riset unggulan di Fakultas Rekayasa Industri di antaranya yaitu:

1. Collaboration Between Manufacturing Production System & Automation Research Group of the Industrial Engineering Faculty at Telkom University, Bandung Indonesia & Research Group Head of Department Advance Manufacturing Engineering Enterprise At Brunel University London United Kingdom
2. Collaboration between Tel U-Coventry University “Developing Affordable Energy Efficient Bridge Health Monitoring and Early Warning System with Wireless Sensor Networks and Multiagent System” Pendanaan Newton Fund U.K
3. Business Value of Green Information Technology: Studi Empiris Pengaruh Green-Information Technology Capabilities Terhadap Business Sustainability Pada Perusahaan Manufaktur Dan Jasa Di Indonesia.

4. Pengembangan Aplikasi Business Intelligence Berbasis Data Warehouse Pada Sistem Logistik Perberasan Untuk Mendukung Sistem Ketahanan Pangan Nasional
5. Aggregated Managerial Action
6. Implementasi ERP unit Produksi dan Unit Pemasaran di PT Albasia Nusa Karya
7. ASEAN Data Governance Towards Regional Inventory for Analytic-driven Disaster Management riset kolaborasi Tel U-Universiti Putra Malaysia dan National Disaster Management Agency Malaysia
8. Readiness Assessment of Open Data Government Programs in Indonesia (Riset collaboration Tel U & TU DELFT Belanda)
9. Performance Analysis of Profiling Module in Data Quality Management Application
10. Intelligent Sensing in Multiagent-based Wireless Sensor Network for Bridge Condition Monitoring System
11. Prediction Model of Mortality with Respiratory Rate, Oxygen Saturation and Heart Rate Using Logistic Regression
12. Understanding The Challenges of Rapid Digital Transformation: The Case of COVID-19 Pandemic in Higher Education

## Inovasi

Beberapa Inovasi yang dihasilkan dari Fakultas Rekayasa Industri antara lain:

1. Smash. Sistem online Manajemen sampah yaitu aplikasi untuk solusi sampah yang terintegrasi.

2. Project.in. Project.in Merupakan perusahaan startup yang bertujuan untuk menghubungkan client dengan mitra perusahaan.
3. Maiproyek - Business Plan. Maiproyek merupakan startup berupa platform yang “khusus” mempertemukan mahasiswa dengan dosen.

## Prestasi Dosen

Beberapa prestasi yang diraih dosen dari Fakultas Rekayasa Industri antara lain :

1. Putra Fajar Alam, S.T., M.T.
  - Berhasil mendapatkan Silver Awards untuk Kategori Public Sector Distinction pada event Asia Smart App Awards yang diselenggarakan oleh Wireless Technology Industry Association (WTIA) dan pemerintah Hong Kong dan Top 10 Alipay NUS Enterprise Social Innovation Challenge Nisional University Of Singapore
  - Silver Winner of Asia Smart App Awards
  - Top 10 Alipay NUS Enterprise Social Innovation Challenge
  - Finalis Nasional Make IT Asia
  - Finalis Nasional Indonesia Berinovasi
  - Finalis Nasional Wirausaha Muda Mandiri
  - Juara Nasional Innovation & Collaboration Development
2. Dr. Seno Adi Putra S.T., M.T.
  - Award of excellence “The best research poster in ISIC 2019 University of Nottingham U.K
3. Dr. Tien Fabrianti Kusumasari, S.T, M.T.
  - Presenter terbaik di bidang Teknologi Informasi dan Komunikasi pada seminar Nasional Hibah Dikti tahun anggaran 2019
4. Ir. Rosad Ma’Ali El Hadi, M.Pd., M.T.
  - Mendapat Penghargaan Anugerah Inovasi Jawa Barat dari Gubernur
  - Mendapat Penghargaan Juara Pertama Inovasi Teknologi Tepat Guna dari Bupati
5. Muharman Lubis, B.IT., M.IT., Ph.D.IT.
  - Salah Satu Peneliti Terbaik dari 500 Peneliti versi Dikti
6. Rd. Rohmat Saedudin, S.T., M.T., Ph.D.
  - Salah Satu Peneliti Terbaik dari 500 Peneliti versi Dikti

## Prestasi Mahasiswa

Terdapat banyak sekali prestasi yang dihasilkan mahasiswa dari Fakultas Rekayasa Industri, beberapa diantaranya:

1. (Juara 1/Nasional) UX Technofair 8.0 Kategori Design Competition
2. (Juara 1/Nasional) Dinacom 2021 Kategori App Development
3. (Juara 1/Nasional) Business Plan Competition with the topic of “Creativepreneur in Millennial era Kategori Business Plan
4. (Juara 1/Internasional) Internal Logistics Competition and Seminar (ILOCOS) 2021
5. (Juara 1/Nasional) National Business Plan Competition 2021 (Universitas Mataram)





6. (Juara 1/Nasional) Industrial and Enterprise System Competition (INTENSION) Kategori Business Case Competition
7. (Juara 1/ Nasional) Kopmafara 2021 kategori Lomba Esai (Universitas Teknologi Yogyakarta)
8. (Juara 2/Internasional) Youthpreneur in Action 2021: International Business Idea Competition (Podomoro University in collaboration with Babson Global Inc)
9. (Juara 2/International) Indonesia Education International Innovative Competition kategori Business Plan
10. (Juara 1/Internasional) WSEEC kategori Kompetisi Inovasi Internasional Online
11. (Juara 3/Internasional) IEOM Society International kategori Undergraduate Paper Competition
12. (Juara 1/Internasional) ATU-Net Hackathon 2021 kategori Hackathon (UTM)
13. (Juara 2/Nasional) The 1st National Student Leaders on Sustainability Meeting 2021 (UI Greenmetric)
14. (Juara 3/Nasional) kategori UI-UX pada UI-UX DinusFest (Dinus Fest x Young Muslim Creativity) 2022
15. (Juara 1/Nasional) kategori Inovasi pada Mile Zero Project x Google (IEEE ITB Student Branch) 2022
16. (Juara 1/Internasional) pada U Hack (UQODE from The University du Quebec en Outaouais) 2022
17. (Juara 1/Internasional) pada Kejuaraan Pencak Silat Terbuka Paku Bumi Open IX (IPSI & PAKU BUMI) 2022
18. (Juara 1/Internasional) pada Kejuaraan Pencak Silat Terbuka Paku Bumi Open IX (Paku Bumi Championship) 2022
19. (Juara 1/Nasional) pada Techconnect Hackathon, Online-Onsite Hack (Techconnect Academy, Sinarmas Mining, Nanovest, Enigma Camp) 2022
20. (Juara 1/Nasional) pada Business Model Canvas "Creative Preneur" (Kwik Kian Gie School of Business) 2022
21. (Juara 2/Nasional) pada Playbox Season 2 (Institut Teknologi Telkom Surabaya) 2022
22. (Juara 2/Nasional) pada PARAS ICT VII – Lomba Desain UI-UX (Institut Bisnis dan Teknologi Indonesia Bali) 2022
23. (Juara 1 Best BMC Design/Nasional) pada Business Case Competition IMPACT (Universitas Bunda Mulia) 2022
24. (Juara 1 Best BMC Design/Nasional) pada National Business Model Canvas Competition (Departemen Kewirausahaan, Hima Energi, Politeknik Elektronika Negeri Surabaya) 2022
25. (Juara 1/Nasional) pada Innocamp (Adira Finance) 2022
26. (Juara 2/Nasional) pada Rivalseeker Product Innovation Mini Competition (Rivalseeker) 2022
27. (Juara 1/Nasional) pada Vacathon (Dinas Kebudayaan dan Pariwisata Kota Bandung x UNESCO x Stunning Bandung x Patrakomala) 2022
28. (Juara 1/Nasional) pada Pitcomfest 3.0 (Universitas Muhammadiyah Surakarta) 2022
29. (Juara 3/ Internasional) pada Increase International Competition (Increase Telkom University) 2022

30. (Juara 1/Nasional) pada Hackathon Kalbis Institute 2022
31. (Juara 1/Internasional) pada Youthpreneur in Action (Podomoro University) 2022
32. (Juara 1/Nasional) Music Cover Economy Exhibition FEB UMB (Universitas Mercu Buana) 2022
33. (Juara 3/Internasional) Hackathon 5.0 Technoscape by Universitas Bina Nusantara x Brick 2022
34. (Juara 1/Nasional) Business Case Competition Management Festival (Universitas Hayam Wuruk Perbanas) 2022
35. (Juara 3/Internasional) International Student Summit Asean Youth (Universitas Kristen Indonesia) 2022
36. (Juara 1/ Nasional) Techconnect Hackathon Batch 2: Ideas Generation (Techconnect Academy x SimInvest x Sinarmas Mining x Fakultas Informatika Telkom University) 2022
37. (Juara 1/Nasional) IT Festival Micro IT SV IPB (Himavo Micro IT SV IPB) 2022

## Fasilitas

Laboratorium di Fakultas Rekayasa Industri, yaitu:

1. Lab. Analisis Perancangan Kerja & Ergonomi
2. Lab. Gambar Teknik
3. Lab. Perancangan Tata Letak Fasilitas
4. Lab. Simulasi Bisnis
5. Lab. Tekno Ekonomi
6. Lab. Proses Manufaktur
7. Lab. Sistem Produksi dan Otomasi
8. Lab. Perancangan Produk
9. Lab. Statistika Industri dan Penelitian Operasional
10. Lab. *Enterprise System Engineering*
11. Lab. Dasar Pemrograman
12. Lab. Sistem Operasi dan Jaringan
13. Lab. *System Architecture and Governance*
14. Lab. *Enterprise Resources Planning*
15. Lab. *Enterprise Application Development*
16. Lab. Perencanaan dan Pengendalian Sistem Logistik (PPSL) *e-Logistics*
17. Lab. Digital Supply Chain

## Kerjasama

Fakultas Rekayasa Industri telah menjalin kerja sama baik nasional maupun internasional dengan banyak institusi antara lain:

1. PDMA Indonesia
2. IAMPI
3. PT BANGTELINDO
4. PT TELKOM AKSES
5. PT DADALI CITRA MANDIRI
6. PT Dirgantara Indonesia
7. Fakultas Teknik Jurusan Teknik Industri Universitas Bina Bangsa Serang Banten
8. PT ESRI Indonesia
9. Fakultas Teknologi dan Desain Universitas Bunda Mulia
10. Balai Pengembangan Instrumentasi Lembaga Ilmu Pengetahuan
11. Universitas Trisakti
12. Coventry University
13. Phillip Sekuritas Indonesia
14. RSUP Dr. Hasan Sadikin Bandung
15. PT Dirgantara Indonesia
16. Universitas Putera Batam
17. Universiti Teknologi Mara, Malaysia
18. PT ESRI Indonesia
19. Universitas Trisakti

## 2. Daftar Lulusan Fakultas Rekayasa Industri Periode II Tahun Akademik 2022/2023

### Program Studi S2 Teknik Industri



Nama : SOFI HANIFAH HERMAWAN  
NIM : 2201181007  
Pembimbing Thesis : Yudha Prambudia S.T., M.Sc., Ph.D.  
Husni Amani MSc.MBA.  
Judul Thesis : STRATEGI MENURUNKAN INTENSI TURNOVER PADA KARYAWAN STARTUP INDONESIA



Nama : EUCLIDES FERNANDES  
NIM : 2201182018  
Pembimbing Thesis : Luciana Andrawina M.T.  
Amelia Kurniawati S.T., M.T.  
Judul Thesis : HUBUNGAN ANTARA FAKTOR INDIVIDU DAN BERBAGI PENGETAHUAN DENGAN BUDAYA ORGANISASI SEBAGAI VARIABEL MODERATING TERHADAP KINERJA KERJA INDIVIDU



Nama : TAUFIK RAHMAT KURNIAWAN  
NIM : 2201192015  
Pembimbing Thesis : Endang Chumaidiyah M.T.  
Luciana Andrawina M.T.  
Judul Thesis : PENINGKATAN KINERJA MANAJEMEN PENERIMAAN MAHASISWA BARU MENGGUNAKAN METODE K-MEANS CLUSTERING, REGRESI LINIER SEDERHANA DAN MARKETING STRATEGY (STUDI KASUS ITTELKOM SURABAYA)



Nama : HASNA NURHASANAH  
NIM : 2201192020  
Pembimbing Thesis : Dida Diah Damayanti S.T., M.Eng.Sc.  
Mohammad Deni Akbar S.T., M.Math  
Judul Thesis : MODEL KEBIJAKAN STAFFING, CROSS-TRAINING, TOUR SCHEDULING, DAN ASSIGNMENT IT SUPPORT CONTACT CENTER DENGAN MEMPERTIMBANGKAN SKILL SET UNTUK MINIMASI COST



Nama : HARYASENA PANDUWIYASA  
NIM : 2201202029  
Pembimbing Thesis : Luciana Andrawina M.T.  
Iphov Kumala Sriwana S.T., M.Si  
Judul Thesis : MODEL ADOPSI DAN KUSTOMISASI SISTEM ENTERPRISE RESOURCE PLANNING (ERP) PADA UKM SEKTOR KULINER (STUDI KASUS: KOTA BANDUNG DAN JAKARTA)



Nama : WAN HABIBI RAHMAN BARUS  
NIM : 2201202030  
Pembimbing Thesis : Iphov Kumala Sriwana S.T., M.Si  
Yudha Prambudia S.T., M.Sc., Ph.D.  
Judul Thesis : PERANCANGAN MODEL COMPETITIVE ADVANTAGE BERDASARKAN PENGARUH SUSTAINABLE SUPPLY CHAIN MANAGEMENT, INNOVATION DAN DYNAMIC CAPABILITIES DALAM MENINGKATKAN ORGANIZATIONAL PERFORMANCE INDUSTRI MAKANAN DAN MINUMAN

## Program Studi S1 Sistem Informasi



Nama : HAGANTA BREMA BANGUN  
NIM : 1202150060  
Pembimbing Tugas Akhir : MUHARDI SAPUTRA  
EKKY NOVRIZA ALAM, S.Kom., MT  
Judul Tugas Akhir : PENGEMBANGAN APLIKASI CHESS CLOCK  
BERBASIS ANDROID MENGGUNAKAN  
FRAMEWORK REACT NATIVE



Nama : GHUNIYU FATTAH ROZAQ  
NIM : 1202150107  
Pembimbing Tugas Akhir : Dr. TIEN FABRIANTI KUSUMASARI, S.T., M.T.  
PUTRA FAJAR ALAM, S.Si, MT  
Judul Tugas Akhir : PEMBANGUNAN DASHBOARD BISNIS  
PADA STARTUP STAFBOOK: MANAJEMEN  
KARYAWAN



Nama : LARAS AYU SAFITRI  
NIM : 1202152331  
Pembimbing Tugas Akhir : Dr. TIEN FABRIANTI KUSUMASARI, S.T., M.T.  
PUTRA FAJAR ALAM, S.Si, MT  
Judul Tugas Akhir : PERANCANGAN DIGITAL MARKETING  
MENGGUNAKAN TEXT MINING DAN  
CONTENT MATRIX UNTUK MENAMBAH  
PENGUNGGUNA PADA APLIKASI STAFBOOK:  
MANAJEMEN KARYAWAN



Nama : IQBAL ADITYA SALAM  
NIM : 1202154131  
Pembimbing Tugas Akhir : RACHMADITA ANDRE SWARI, S.Kom.,  
M.Kom.  
FITRIYANA DEWI, S.Kom., M.Kom.  
Judul Tugas Akhir : PERANCANGAN WEBSITE PADA APLIKASI  
START-UP RENTAL KENDARAAN EGARAGE.  
ID DENGAN MENGGUNAKAN METODE  
ITERATIVE DAN INCREMENTAL



Nama : FARHAN PRASETIA  
NIM : 1202160308  
Pembimbing Tugas Akhir : Ir. AHMAD MUSNANSYAH, M.Sc.  
EKKY NOVRIZA ALAM, S.Kom., MT  
Judul Tugas Akhir : PERANCANGAN APLIKASI CHI - CHI THAI  
TEA BERBASIS WEB PADA MODUL DAPUR  
MENGGUNAKAN METODE WATERFALL



Nama : MUHAMMAD AZZAM IMADUDDIN  
NIM : 1202160326  
Pembimbing Tugas Akhir : FAQIH HAMAMI, S.Kom., M.T.  
RISKA YANU FA'RIFAH, S.Si., M.Si  
Judul Tugas Akhir : PREDIKSI CUACA PADA DATA TIME SERIES  
MENGGUNAKAN BACKPROPAGATION  
NEURAL NETWORK (BPNN)



Nama : MUHAMMAD AL BAIHAQY  
NIM : 1202164078  
Pembimbing Tugas Akhir : ROKHMAN FAUZI  
RYAN ADHITYA NUGRAHA, S.T., M.T.  
Judul Tugas Akhir : ANALISIS SISTEM MANAJEMEN LAYANAN  
TEKNOLOGI INFORMASI PADA PT DUNIA  
BOGA INDONESIA YANG MENGACU PADA  
ITIL V3 DOMAIN SERVICE DESIGN



Nama : M ADITYA PRATAMA CHAN  
NIM : 1202170236  
Pembimbing Tugas Akhir : WARUH PUSPITASARI, S.Psi., M.Psi.  
NIA AMBARSARI, S.Si., M.T.  
Judul Tugas Akhir : PENGEMBANGAN FRONT END APLIKASI  
GAME AUGMENTED REALITY BUDAYA  
BERBASIS ANDROID MENGGUNAKAN  
METODE WATERFALL



Nama : IQBAL TIARA PUTRA  
NIM : 1202170369  
Pembimbing Tugas Akhir : WARUH PUSPITASARI, S.Psi., M.Psi.  
NIA AMBARSARI, S.Si., M.T.  
Judul Tugas Akhir : PEMBUATAN FITUR REKOMENDASI EVENT  
PADA WEBSITE EVENT MANAGEMENT DI  
DESA JELEKONG MENGGUNAKAN METODE  
SCRUM



Nama : RIFKI AULJADA  
NIM : 1202173095  
Pembimbing Tugas Akhir : MUHARDI SAPUTRA, S.ST., M.T.  
RAHMAT FAUZI, S.T., M.T.  
Judul Tugas Akhir : ANALISIS SENTIMEN PENERIMA  
PENGGUNA LAYANAN FINTECH PEER TO  
PEER LENDING DALAM PINJAMAN ONLINE  
MENGGUNAKAN METODE NAIVE BAYES  
(STUDI KASUS: TWITTER)



Nama : RIZKY AULIA ZARFI  
NIM : 1202180049  
Pembimbing Tugas Akhir : Dr. MOHAMMAD DENI AKBAR, S.T.,  
M.Math  
VANDHA PRADWIYASMA WIDARTHA,  
S.Kom., M.T., M.Eng  
Judul Tugas Akhir : ANALISIS CLUSTERING PENYEBARAN  
COVID-19 DI KECAMATAN PADANG  
TIMUR KOTA PADANG MENGGUNAKAN  
ALGORITMA K-MEDOIDS



Nama : MUHAMMAD FAHMY SYAHPUTRA  
YULIHARTO  
NIM : 1202180068  
Pembimbing Tugas Akhir : R. WAHJOE WITJAKSONO, S.T., M.M., M.Kom  
AVON BUDIYONO, S.T., M.T.  
Judul Tugas Akhir : PERANCANGAN BLUEPRINT SISTEM ERP  
PADA PROSES SALES & DISTRIBUTION  
PADA SMART UKM MANUFAKTUR DENGAN  
METODE ACCELERATED SAP BERBASIS  
BLUEREER



Nama : WULUNG WAHYU WITONO  
NIM : 1202180273  
Pembimbing Tugas Akhir : FAISHAL MUFIED AL-ANSHARY, S.Kom.,  
M.Kom., M.Sc.  
NIA AMBARSARI, S.Si., M.T.  
Judul Tugas Akhir : APLIKASI BERBASIS WEBSITE UNTUK  
BOOKING HOTEL SURYA ANDESA KLATEN  
MENGGUNAKAN FRAMEWORK LARAVEL  
DENGAN METODE WATERFALL



Nama : AMAR RIFKI HABIBE  
NIM : 1202180285  
Pembimbing Tugas Akhir : FITRIYANA DEWI, S.Kom., M.Kom.  
VIDYATASYA AGUSTIKA NURTRISHA,  
S.Kom., M.T.  
Judul Tugas Akhir : ANALISIS DAN PENGUKURAN  
KEMATANGAN PROSES BISNIS DAN  
KESIAPAN TEKNOLOGI INFORMASI STUDI  
KASUS LEMBAGA PELATIHAN KERJA USAHA  
MIKRO KECIL MENENGAH

## Program Studi S1 Sistem Informasi



Nama : MUHAMAD NAUFAL ALUM  
 NIM : 1202180348  
 Pembimbing Tugas Akhir : IQBAL SANTOSA, S.Si, MTI  
 WIDIYATASYA AGUSTIKA NURTRISHA,  
 S.Kom., M.T  
 Judul Tugas Akhir : MANAJEMEN RISIKO PEMANFAATAN  
 SISTEM INFORMASI OLEH SUMBER  
 DAYA MANUSIA RUMAH SAKIT AL-IHSAN  
 MENGGUNAKAN ISO 31000:2018



Nama : RIZKI ADITYA NUGROHO  
 NIM : 1202181252  
 Pembimbing Tugas Akhir : UMAR YUNAN KURNIA SEPTO HEDIYANTO,  
 S.T., MT.  
 MUHAMMAD FATHINUDDIN, S.Si., M.T.  
 Judul Tugas Akhir : ANALISA PERANCANGAN OPTIMASI  
 WIRELESS ACCESS POINT PADA GEDUNG  
 KULIAH UMUM UNIVERSITAS TELKOM  
 BERDASARKAN METODOLOGI NDLC  
 (NETWORK DEVELOPMENT LIFE CYCLE)



Nama : RAMADHANU TADZKIER  
 NIM : 1202183351  
 Pembimbing Tugas Akhir : FITRIYANA DEWI, S.Kom., M.Kom.  
 WIDIYATASYA AGUSTIKA NURTRISHA,  
 S.Kom., M.T  
 Judul Tugas Akhir : ANALISIS TINGKAT KEMATANGAN PROSES  
 BISNIS DAN KESIAPAN TEKNOLOGI  
 INFORMASI USAHA KULINER MIKRO  
 KECIL MENENGAH DI KOTA BENGKULU  
 MENGGUNAKAN BUSINESS PROCESS  
 ORIENTATION MATURITY MODEL (BPOMM)



Nama : YEHEZKIEL FERDINAND  
 NIM : 1202184063  
 Pembimbing Tugas Akhir : AVON BUDIYONO, S.T., M.T.  
 MOCHAMAD TEGUH KURNIAWAN, S.T.,  
 M.T.  
 Judul Tugas Akhir : ANALISA PERBANDINGAN QUALITY OF  
 SERVICE (QOS) WIRELESS LAN 802.11N  
 DENGAN WIRELESS LAN 802.11AC PADA  
 LAYANAN STREAMING YOUTUBE



Nama : JIHAN AUDIA MULYA  
 NIM : 1202184066  
 Pembimbing Tugas Akhir : ASTI AMALIA NUR FAJRILLAH, B.MM., M.  
 Sc.  
 MUHARMAN LUBIS, B.IT., M.IT., Ph.D.IT  
 Judul Tugas Akhir : PERANCANGAN ENTERPRISE  
 ARCHITECTURE SEBAGAI STRATEGI  
 PENGEMBANGAN SMART VILLAGE  
 PADA DIMENSI TECHNOLOGY DENGAN  
 MENGGUNAKAN TOGAF ADM 9.2



Nama : WAHYU LIMUTU  
 NIM : 1202184109  
 Pembimbing Tugas Akhir : ADITYAS WIDIJAJARTO, S.T., M.T.  
 AHMAD ALMAARIF, S.Kom., M.T.  
 Judul Tugas Akhir : IMPLEMENTASI DAN ANALISA ATTACK TREE  
 PADA VULNERABLE MACHINE SUNSET: 1  
 BERDASARKAN PENDEKATAN CUBESAT  
 SECURITY ATTACK TREE ANALYSIS DAN  
 SAND GATE



Nama : FARRIJ RULIANSYAH  
 NIM : 1202184128  
 Pembimbing Tugas Akhir : R. WAHJOE WITJAKSONO, S.T., M.M., M.  
 Kom  
 AVON BUDIYONO, S.T., M.T.  
 Judul Tugas Akhir : PERANCANGAN BLUEPRINT SISTEM ERP  
 PADA PROSES PRODUCTION PADA SMART  
 UKM F&B DENGAN METODE ACCELERATED  
 SAP BERBASIS BLUESEER



Nama : FICO DAVIN ADRIYANSYAH  
 NIM : 1202184148  
 Pembimbing Tugas Akhir : DEDEN WITARSYAH, S.T., M.Eng. Ph.D  
 Dr. HANIF FAKHRURROJA, S.Si., M.T  
 Path PLANNING MENGGUNAKAN  
 ALGORITMA BEE COLONY DALAM  
 Mencari RUTE PERKEBUNAN DENGAN  
 MENGGUNAKAN DRONE PADA  
 PERKEBUNAN KOPI DESA ALAM INDAH  
 KABUPATEN BANDUNG



Nama : MOHMAD FAUZI  
 NIM : 1202184197  
 Pembimbing Tugas Akhir : FITRIYANA DEWI, S.Kom., M.Kom.  
 DHATA PRADITYA, S.T., M.T.  
 Judul Tugas Akhir : I-GRACIAS DENGAN MENGGUNAKAN  
 METODE SERVICE QUALITY PADA PEGAWAI  
 UNIVERSITAS TELKOM



Nama : HILMI ZULFAHMI  
 NIM : 1202184201  
 Pembimbing Tugas Akhir : ROKHMAM FAUZI  
 WIDIYATASYA AGUSTIKA NURTRISHA,  
 S.Kom., M.T  
 Judul Tugas Akhir : PERANCANGAN ENTERPRISE  
 ARCHITECTURE DENGAN MENGGUNAKAN  
 TOGAF ADM PADA FUNGSI PENGELOLAAN  
 GUDANG KOPERASI KELUARGA BESAR  
 SEMEN PADANG



Nama : ANDRE MAULANA PURBAYA  
 NIM : 1202184269  
 Pembimbing Tugas Akhir : RAHMAT FAUZI, S.T., M.T  
 DITA PRAMESTI, S.Si., M.Si.  
 Judul Tugas Akhir : PENERAPAN METODE ITERATIVE  
 INCREMENTAL DALAM PENGEMBANGAN  
 WEBSITE TRIPINAJA UNTUK  
 MENINGKATKAN PELAYANAN DAN PROSES  
 BISNIS



Nama : IRGI FAHREZI SALIM  
 NIM : 1202184270  
 Pembimbing Tugas Akhir : ADITYAS WIDIJAJARTO, S.T., M.T.  
 AHMAD ALMAARIF, S.Kom., M.T.  
 Judul Tugas Akhir : IMPLEMENTASI DAN ANALISA ATTACK TREE  
 PADA VULNERABLE MACHINE TOPPO: 1  
 BERDASARKAN TIME METRIC, COST  
 METRIC, DAN FREQUENCY METRIC



Nama : GERRY JULIAN  
 NIM : 1202184320  
 Pembimbing Tugas Akhir : TAUFIK NUR ADI, S.Kom., M.T., Ph.D  
 NUR ICHSAN UTAMA, S.T., M.T.  
 Judul Tugas Akhir : ANALISIS KEBUTUHAN DAN VALIDASI  
 KONSEP PRODUK PLATFORM NFT-VI: CARA  
 UNTUK MENGHUBUNGKAN TEKNOLOGI  
 NFT DENGAN BARANG FISIK



Nama : MUHAMAD LUTFIE  
 NIM : 1202184326  
 Pembimbing Tugas Akhir : Ir ARI FAJAR SANTOSO, M.T.  
 FALAHAH, S.Si., M.T.  
 Judul Tugas Akhir : ARCHITECTURE ENTERPRISE SISTEM  
 PEMERINTAHAN BERBASIS ELEKTRONIK  
 (SPBE) PADA DOMAIN INFRASTRUKTUR  
 DI PEMERINTAHAN KABUPATEN  
 PURWAKARTA



## Program Studi S1 Sistem Informasi



Nama : MUHAMMAD HAFIZH  
NIM : 1202190017  
Pembimbing Tugas Akhir : FAQIH HAMAMI, S.Kom., M.T.  
Dr. TIEN FABRIANTI KUSUMASARI, S.T., M.T.  
Judul Tugas Akhir : PREDIKSI NETWORK CAPACITY PLANNING PT XYZ MENGGUNAKAN ALGORITMA RECURRENT NEURAL NETWORK



Nama : NURUL WAHDA R. KASAD  
NIM : 1202190042  
Pembimbing Tugas Akhir : RD. ROHMAT SAEDUDIN, S.T., M.T., Ph.D  
Dr SINUNG SUAKANTO, S.T., M.T.  
Judul Tugas Akhir : IMPLEMENTASI JARINGAN INTERNET EXCHANGE POINT MENGGUNAKAN IXP MANAGER DAN BIRD UNTUK OPTIMALISASI MANAJEMEN JARINGAN INTERNET EXCHANGE POINT DI IDCLOUDHOST



Nama : RAMIZ QUDAMAH  
NIM : 1202190065  
Pembimbing Tugas Akhir : ADITYAS WIDJAJARTO, S.T., M.T.  
AHMAD ALMAARIF, S.Kom., M.T.  
Judul Tugas Akhir : ANALISIS KARAKTERISTIK ANTIVIRUS BERDASARKAN METRIK SUMBER DAYA KOMPUTASI DAN INDIKATOR PENDETEKSIAN



Nama : SRI GAURI NANDA DEWI  
NIM : 1202190112  
Pembimbing Tugas Akhir : R. WAHJOE WITJAKSONO, S.T., M.M., M. Kom  
MUHARDI SAPUTRA  
Judul Tugas Akhir : PERANCANGAN BUSINESS BLUEPRINT CUSTOMER RELATIONSHIP MANAGEMENT OPEN-SOURCE PADA PROGRAM SARJANA UNIVERSITAS TELKOM



Nama : NI PUTU NITA SUARI  
NIM : 1202190117  
Pembimbing Tugas Akhir : R. WAHJOE WITJAKSONO, S.T., M.M., M. Kom  
MUHARDI SAPUTRA  
Judul Tugas Akhir : PERANCANGAN BUSINESS BLUEPRINT CUSTOMER RELATIONSHIP MANAGEMENT OPEN-SOURCE PADA PROGRAM PASCASARJANA UNIVERSITAS TELKOM



Nama : SILMY SEPHIA NURASHILA  
NIM : 1202190169  
Pembimbing Tugas Akhir : FAQIH HAMAMI, S.Kom., M.T.  
Dr. TIEN FABRIANTI KUSUMASARI, S.T., M.T.  
Judul Tugas Akhir : PREDIKSI KEMACETAN LALU LINTAS JARINGAN STUDI KASUS PT XYZ MENGGUNAKAN ALGORITMA LONG SHORT-TERM MEMORY (LSTM)



Nama : MUHAMMAD RAMADHAN KURNIAWAN  
NIM : 1202190178  
Pembimbing Tugas Akhir : Dr. TIEN FABRIANTI KUSUMASARI, S.T., M.T.  
EKKY NOVRIZA ALAM, S.Kom., MT  
Judul Tugas Akhir : PERANCANGAN ARSITEKTUR SISTEM VERIFIKASI BERBASIS FACE RECOGNITION DALAM STUDI KASUS ABSENSI MAHASISWA



Nama : ANDRIAN FIRMANSYAH  
NIM : 1202190183  
Pembimbing Tugas Akhir : Dr. TIEN FABRIANTI KUSUMASARI, S.T., M.T.  
EKKY NOVRIZA ALAM, S.Kom., MT  
Judul Tugas Akhir : PERANCANGAN ARSITEKTUR OTENTIKASI BERBASIS FACE RECOGNITION PADA STUDI KASUS PEMILIHAN UMUM



Nama : NAZARA AGUSTA VETA PUTRA  
NIM : 1202190269  
Pembimbing Tugas Akhir : R. WAHJOE WITJAKSONO, S.T., M.M., M. Kom  
MUHARDI SAPUTRA  
Judul Tugas Akhir : PERANCANGAN BUSINESS BLUEPRINT CUSTOMER RELATIONSHIP MANAGEMENT OPEN-SOURCE PADA TRACER STUDY UNIVERSITAS TELKOM



Nama : KHAIRUNNISA SALSABILA RISWANTI  
NIM : 1202194037  
Pembimbing Tugas Akhir : FAQIH HAMAMI, S.Kom., M.T.  
Dr. TIEN FABRIANTI KUSUMASARI, S.T., M.T.  
Judul Tugas Akhir : DETEKSI ANOMALI LALU LINTAS JARINGAN INTERNAL INBOUND DAN OUTBOUND MENGGUNAKAN ALGORITMA LONG SHORT-TERM MEMORY



Nama : TIARA RAHMANIA HADININGRUM  
NIM : 1202194048  
Pembimbing Tugas Akhir : Ir. AHMAD MUSNANSYAH, M.Sc.  
Dr SINUNG SUAKANTO, S.T., M.T.  
Judul Tugas Akhir : DETEKSI PLAT NOMOR KENDARAAN MENGGUNAKAN YOLOV5 PADA SISTEM AUTOMATIC NUMBER PLATE RECOGNATION (STUDI KASUS: PT AMANIN)



Nama : RAFIF AQILA KHANASPIE  
NIM : 1202194118  
Pembimbing Tugas Akhir : WARIH PUSPITASARI, S.Psi., M.Psi.  
MUHARDI SAPUTRA  
Judul Tugas Akhir : ANALISIS DAN PERANCANGAN SISTEM ERP MODUL MANAJEMEN HUBUNGAN PELANGGAN MENGGUNAKAN ODOO (STUDI KASUS: UMKM NATURE BEAUTY COFFEE)



Nama : HANIF MUFLIHUL ANWAR  
NIM : 1202194185  
Pembimbing Tugas Akhir : Dr. TIEN FABRIANTI KUSUMASARI, S.T., M.T.  
EKKY NOVRIZA ALAM, S.Kom., MT  
Judul Tugas Akhir : ANALISIS PERANCANGAN ARSITEKTUR FACE RECOGNITION UNTUK PRESENSI KARYAWAN



Nama : YUMNA ZAHNAN RAMADHAN  
NIM : 1202194191  
Pembimbing Tugas Akhir : LUTHFI RAMADANI, S.T., M.T., Ph.D  
MUHARDI SAPUTRA  
Judul Tugas Akhir : ANALISIS DAN PERANCANGAN BUSINESS BLUEPRINT SISTEM ENTERPRISE RESOURCE PLANNING (ERP) MODUL PRODUCTION MENGGUNAKAN ODOO DENGAN METODE ASAP (STUDI KASUS UMKM NATURE BEAUTY COFFEE)

## Program Studi S1 Sistem Informasi



Nama : MA'ARIJ HARITSAH  
 NIM : 1202194192  
 Pembimbing Tugas Akhir : ADITYAS WIDJAJARTO, S.T., M.T.  
 AHMAD ALMAARIF, S.Kom., M.T.  
 Judul Tugas Akhir : ANALISIS KARAKTERISTIK ANTIVIRUS BERDASARKAN AKTIVITAS MALWARE MENGGUNAKAN ANALISIS DINAMIS



Nama : RYMARSHANDA SYIFA WARDHANA  
 NIM : 1202194210  
 Pembimbing Tugas Akhir : Dr SINUNG SUAKANTO, S.T., M.T  
 Ir. AHMAD MUSNANSYAH, M.Sc.  
 Judul Tugas Akhir : PENGENALAN KARAKTER PADA SISTEM AUTOMATIC NUMBER PLATE RECOGNITION (STUDI KASUS: PT AMANIN)



Nama : NABELLA DENICE PRAMESI  
 NIM : 1202194288  
 Pembimbing Tugas Akhir : WARIH PUSPITASARI, S.Psi., M.Psi.  
 MUHARDI SAPUTRA  
 Judul Tugas Akhir : ANALISIS DAN PERANCANGAN SISTEM ENTERPRISE RESOURCE PLANNING (ERP) MODUL SALES MANAGEMENT MENGGUNAKAN ODDO DENGAN METODE WATERFALL (STUDI KASUS: UMKM NATURE BEAUTY COFFEE)



Nama : SEKAR TAMARA INDHIRA PARAMESTI  
 NIM : 1202194317  
 Pembimbing Tugas Akhir : MUHARMAN LUBIS, B.IT., M.IT., Ph.D.IT  
 LUTHFI RAMADANI, S.T., M.T., Ph.D  
 Judul Tugas Akhir : VERIFIKASI DAN VALIDASI PROSES BISNIS PADA ARSITEKTUR BISNIS DENGAN METODE FORMAL MENGGUNAKAN MODEL V



Nama : YUNITA ANDELLA  
 NIM : 1202194339  
 Pembimbing Tugas Akhir : R. WAHJOE WITJAKSONO, S.T., M.M., M. Kom  
 MUHARDI SAPUTRA  
 Judul Tugas Akhir : PERANCANGAN BUSINESS BLUEPRINT CUSTOMER RELATIONSHIP MANAGEMENT OPEN-SOURCE PADA PROGRAM VOKASI UNIVERSITAS TELKOM



Nama : REVYOLLA ANANTA DILA  
 NIM : 1202194340  
 Pembimbing Tugas Akhir : MUHARMAN LUBIS, B.IT., M.IT., Ph.D.IT  
 LUTHFI RAMADANI, S.T., M.T., Ph.D  
 Judul Tugas Akhir : VERIFIKASI DAN VALIDASI PROSES BISNIS PADA BUSINESS ARCHITECTURE MENGGUNAKAN METODE FORMAL DENGAN MODEL V (STUDI KASUS: GROUP PEMERIKSAAN BANK - LEMBAGA PENJAMIN SIMPANAN)



Nama : MILA ROHMAT  
 NIM : 1202208390  
 Pembimbing Tugas Akhir : BERLIAN MAULIDYA IZZATI, S.Kom., M.Kom.  
 FITRIYANA DEWI, S.Kom., M.Kom.  
 Judul Tugas Akhir : PERANCANGAN SMART VILLAGE MENGGUNAKAN ENTERPRISE ARCHITECTURE DENGAN FRAMEWORK TOGAF ADM PADA DESA SUKALAKSANA STUDI KASUS BUMDES DESA WISATA

## Program Studi S1 Teknik Industri



Nama : DHIEMAZ HENDRAWAN SOEHARTANTO PUTRA  
NIM : 1201150028  
Pembimbing Tugas Akhir : Ir. BUDHI YOGASWARA, M.T.  
Dr FIDA NIRMALA NUGRAHA, S.Psi.,M.Psi.  
Judul Tugas Akhir : ANALISIS BEBAN KERJA DAN PERENCANAAN KEBUTUHAN PEGAWAI MENGGUNAKAN METODE WORK SAMPLING DAN NASA-TLX PADA DIVISI PRODUKSI CV BENING JATI ANUGRAH



Nama : INDI ALDINI IRMANSYAH  
NIM : 1201150298  
Pembimbing Tugas Akhir : Dr. Ir. ENDANG CHUMAIYAH, M.T.  
Ir. BUDI PRAPTONO, M.M.  
Judul Tugas Akhir : PENINGKATAN PROGRAM PENYULUHAN KEPADA KELOMPOK PERIKANAN (STUDI KASUS POS PELAYANAN PENYULUHAN PERIKANAN KAB. TASIKMALAYA WILAYAH KERJA KECAMATAN SUKARATU)



Nama : IRDAN ARJULIAN  
NIM : 1201152287  
Pembimbing Tugas Akhir : Dr. Ir. ENDANG CHUMAIYAH, M.T.  
Ir. ROSAD MA'ALI EL HADI, M.Pd., M.T.  
Judul Tugas Akhir : PERANCANGAN USAHA KULINER CAFE FUSAMA FOOD STASION DI KECAMATAN RANCASARI KOTA BANDUNG



Nama : ANGGA NUGRAHA  
NIM : 1201153503  
Pembimbing Tugas Akhir : MUHAMMAD NASHIR ARDIANSYAH, S.T., M.T. Ph.D.  
Dr. Ir. LUCIANA ANDRAWINA, M.T.  
Judul Tugas Akhir : OPTIMASI INVENTORI SUKU CADANG MENGGUNAKAN METODE PERIODIC REVIEW



Nama : ADITYA DIMAS RAMADHAN  
NIM : 1201154100  
Pembimbing Tugas Akhir : AGUS KUSNAYAT, S.T., M.T.  
ILMA MUFIDAH, S.T., M.T., M.B.A.  
Judul Tugas Akhir : ANALISIS COMPUTATIONAL FLUID DYNAMICS (CFD) DAN OPTIMALISASI DESAIN PADA CYCLONE SEPARATOR DI CV. XYZ MENGGUNAKAN SOFTWARE ANSYS



Nama : NOVALDI DWIPUTRA PRIHADI  
NIM : 1201154200  
Pembimbing Tugas Akhir : ARI YANUAR RIDWAN, S.T., M.T.  
Dr. MOHAMMAD DENI AKBAR, S.T., M.Math  
Judul Tugas Akhir : PERANCANGAN SUPPLY CHAIN RISK MANAGEMENT DAN SISTEM MONITORING PADA PT. NAGOYA INA ENGINEERING DENGAN MODEL HOR (HOUSE OF RISK)



Nama : DITA SWADANDIKA  
NIM : 1201160072  
Pembimbing Tugas Akhir : Dr.Ir. NANANG SURYANA, M.T.  
BOBY HERA SAGITA, S.E.,M.M.  
Judul Tugas Akhir : PERANCANGAN PEMBUKAAN GERAI AYAM GEPREK JINONG DENGAN MELAKUKAN ANALISIS KELAYAKAN DITINJAU DARI ASPEK PASAR, ASPEK TEKNIS, DAN ASPEK FINANSIAL



Nama : ANNISA YUSTISYA  
NIM : 1201164133  
Pembimbing Tugas Akhir : Dr.Ir. NANANG SURYANA, M.T.  
BOBY HERA SAGITA, S.E.,M.M.  
Judul Tugas Akhir : PERANCANGAN PEMBUKAAN CABANG BARU SERUPA KOPI DI KOTA TANGERANG SELATAN DENGAN MELAKUKAN ANALISIS KELAYAKAN DITINJAU DARI ASPEK PASAR, ASPEK TEKNIS, DAN ASPEK FINANSIAL



Nama : ADHITYA FAJAR RAMADHAN  
NIM : 1201164244  
Pembimbing Tugas Akhir : Dr. Ir. LUCIANA ANDRAWINA, M.T.  
Dr. FEMI YULIANTI, S.Si., M.T.  
Judul Tugas Akhir : RANCANGAN SISTEM INFORMASI MANAJEMEN DALAM KEGIATAN EVALUASI KINERJA VENDOR PADA PT STYRINDO MONO INDONESIA DENGAN METODE WATERFALL



Nama : MUHAMMAD ROSYID KRISWANTO  
NIM : 1201164280  
Pembimbing Tugas Akhir : MUHAMMAD NASHIR ARDIANSYAH, S.T., M.T. Ph.D.  
Dr. FEMI YULIANTI, S.Si., M.T.  
Judul Tugas Akhir : PEMILIHAN PEMASOK HAJAU BERDASARKAN METODE ANALYTICAL NETWORK PROCESS DAN IMPROVED GREY RELATIONAL ANALYSIS PADA BAHAN BAKU KERTAS COKELAT



Nama : ZHARFAN AFIF PRATAMA  
NIM : 1201164285  
Pembimbing Tugas Akhir : MUHAMMAD NASHIR ARDIANSYAH, S.T., M.T. Ph.D.  
Dr. MOHAMMAD DENI AKBAR, S.T., M.Math  
Judul Tugas Akhir : PERANCANGAN PENJADWALAN TKBM UNTUK MENGURANGI KECELAKAAN ENGGUNAKAN FMEA DAN AHP DI PT IPC TPK



Nama : FATIH ILHAM PERMANA  
NIM : 1201164350  
Pembimbing Tugas Akhir : MARIA DELLAROSAWATI IDAWICAKSAKTI, S.T., M.B.A.  
Ir. BUDI PRAPTONO, M.M.  
Judul Tugas Akhir : PERANCANGAN STRATEGI PEMASARAN CV. SINAR MANDIRI MENGGUNAKAN METODE QUANTITATIVE STRATEGIC PLANNING MATRIX



Nama : NANDA HAIKAL MUSJA  
NIM : 1201164360  
Pembimbing Tugas Akhir : AGUS KUSNAYAT, S.T., M.T.  
Dr. YUSUF NUGROHO DOYO YEKTI, S.T., M.T.  
Judul Tugas Akhir : PERANCANGAN DUDUKAN PENCEKAM PADA MESIN PENGUPAS ARI KELAPA MENGGUNAKAN METODE REVERSE ENGINEERING



Nama : LA ODE MUHAMMAD SYARIF SIDI  
NIM : 1201164401  
Pembimbing Tugas Akhir : MARIA DELLAROSAWATI IDAWICAKSAKTI, S.T., M.B.A.  
ISNAENI YULI ARINI, S.T., M.T.  
Judul Tugas Akhir : PERANCANGAN STRATEGI PEMASARAN MENGGUNAKAN ANALISIS QSPM PADA CV ALMUNAJIAT PERKASA DESA BARANGKA SULAWESI TENGGARA

## Program Studi S1 Teknik Industri



Nama : MUHAMMAD IBNU RAMADHAN  
 NIM : 1201164411  
 Pembimbing Tugas Akhir : MURNI DWI ASTUTI, S.T., M.T.  
 AYUDITA OKTAFIANI, S.T., M.Sc. RWTH  
 Judul Tugas Akhir : PENERAPAN METODE 5S UNTUK MEMINIMASI WASTE MOTION PADA PROSES PRODUKSI RAK PENYIMPANAN DI PT. EISEN BOWER DENGAN PENDEKATAN LEAN MANUFACTURING



Nama : MUHAMMAD ALDO HABIB AKBAR  
 NIM : 1201164459  
 Pembimbing Tugas Akhir : ARI YANUAR RIDWAN, S.T., M.T.  
 BUDI SANTOSA, S.T., M.T.  
 Judul Tugas Akhir : PENGENDALIAN PERSEDIAAN YANG MUDAH RUSAK UNTUK MEMINIMALKAN KELEBIHAN STOK DAN TOTAL BIAYA PERSEDIAAN MENGGUNAKAN TINJAUAN BERKALA DAN KLASIFIKASI ABC DI DEPOT SARI PATIN BANJARMASIN



Nama : NAUFAL AGIN RAMADHAN  
 NIM : 1201170130  
 Pembimbing Tugas Akhir : MUHAMMAD NASHIR ARDIANSYAH, S.T., M.T. Ph.D.  
 HARDIAN KOKOH PAMBUDI  
 Judul Tugas Akhir : PENENTUAN RUTE ARMADA PENGIRIMAN CV. XYZ MENGGUNAKAN PENDEKATAN VEHICLE ROUTING PROBLEM WITH TIME WINDOW AND HETEROGENEOUS FLEET DENGAN MIXED INTEGER LINEAR PROGRAMMING UNTUK MEMINIMASI TINGKAT KETERLAMBATAN



Nama : ISLAHUN NIHAHAY  
 NIM : 1201170277  
 Pembimbing Tugas Akhir : ARI YANUAR RIDWAN, S.T., M.T.  
 BUDI SANTOSA, S.T., M.T.  
 Judul Tugas Akhir : PERANCANGAN SISTEM PENGUKURAN KINERJA SUSTAINABLE PRODUCTION PADA UMMK XYZ MENGGUNAKAN MODEL SCOR



Nama : MUHAMMAD AVIV  
 NIM : 1201170291  
 Pembimbing Tugas Akhir : Dra. ENDANG BUDIASHI, M.T.  
 Dr. NOPENDRI, M.Si.  
 Judul Tugas Akhir : PERANCANGAN KEBIJAKAN PEMELIHARAAN MESIN GRATE COOLER MENGGUNAKAN METODE RELIABILITY CENTERED MAINTENANCE (RCM) II DAN MENENTUKAN RANCANGAN MIN-MAX STOCK PADA UNIT KILN DI PT. SEMEN PADANG



Nama : MUHAMMAD IQBAL TAWAKAL  
 NIM : 1201170362  
 Pembimbing Tugas Akhir : Dr ATYA NUR AISHA, S.T., M.T.  
 Dr FIDA NIRMALA NUGRAHA, S.Psi., M.Psi.  
 Judul Tugas Akhir : PERANCANGAN JOB ANALISIS DI BIDANG INOVASI DAN TEKNOLOGI BP2D PROVINSI JAWA BARAT



Nama : GEĐE ADITYA JUNIANTARA  
 NIM : 1201170381  
 Pembimbing Tugas Akhir : Dr Ir. CHRISTANTO TRIWIBISONO, M.M.  
 Dr FIDA NIRMALA NUGRAHA, S.Psi., M.Psi.  
 Judul Tugas Akhir : PERENCANAAN KEBUTUHAN PEGAWAI PADA PUSTU (PUSKESMAS PEMBANTU) KECAMATAN LABANGKA DENGAN MENGGUNAKAN METODE PENGUKURAN BEBAN KERJA NASA-TLX DAN WORK SAMPLING



Nama : MUHAMMAD HANIF MUSHODDAQ  
 NIM : 1201173435  
 Pembimbing Tugas Akhir : Dr. Ir. LUCIANA ANDRAWINA, M.T.  
 Dr. FENI YULIANTI, S.Si., M.T.  
 Judul Tugas Akhir : USULAN PERANCANGAN METODE ROUTING UNTUK MINIMASI TOTAL WAKTU PICKING DI GUDANG PT ABC



Nama : GIGAS JOUHAN ARVYANTO  
 NIM : 1201174061  
 Pembimbing Tugas Akhir : ARI YANUAR RIDWAN, S.T., M.T.  
 BUDI SANTOSA, S.T., M.T.  
 Judul Tugas Akhir : USULAN PERANCANGAN PENGUKURAN KINERJA PENGADAAN PRODUK BERAS MENGGUNAKAN METODE SCOR DAN ANP (STUDI KASUS BULOG CABANG SEMARANG)



Nama : FADHEL MUHAMMAD  
 NIM : 1201174215  
 Pembimbing Tugas Akhir : Dr. Ir. SRI MARTINI, M.T.  
 AGUS KUSNAYAT, S.T., M.T.  
 Judul Tugas Akhir : PERANCANGAN KURSI PENGENEMDI BUS MGI DENGAN TIPE HINO MENGGUNAKAN METODE REVERSE ENGINEERING



Nama : MUHAMMAD FADHLI  
 NIM : 1201174256  
 Pembimbing Tugas Akhir : LITASARI WIDYASTUTI SUWARSONO, S.Psi., M.Psi.  
 Dr. Ir. CHRISTANTO TRIWIBISONO, M.M.  
 Judul Tugas Akhir : PERANCANGAN USULAN KEY RESULT FABELIO DENGAN FRAMEWORK OBJECTIVE KEY RESULTS



Nama : AULIA NAUFAL RAMADHAN  
 NIM : 1201174323  
 Pembimbing Tugas Akhir : Dr ATYA NUR AISHA, S.T., M.T.  
 Ir. BUDHI YOGASWARA, M.T.  
 Judul Tugas Akhir : PERBAIKAN PENILAIAN KINERJA PADA TEKNISI ASSURANCE DENGAN METODE UMPAN BALIK 360 DERAJAT PADA PT. TELKOM AKSES STO CIPETE



Nama : MUHAMMAD ALDI SAPUTRA  
 NIM : 1201174327  
 Pembimbing Tugas Akhir : Dr. Ir. SRI MARTINI, M.T.  
 AGUS KUSNAYAT, S.T., M.T.  
 Judul Tugas Akhir : PERANCANGAN PISAU PENGUPAS KULIT ARI KELAPA MENGGUNAKAN METODE REVERSE ENGINEERING



Nama : YONI SOTYA BASWARA  
 NIM : 1201174427  
 Pembimbing Tugas Akhir : Ir. BUDI PRAPTONO, M.M.  
 YUDHA PRAMBUDIA, S.T., M.Sc., Ph.D.  
 Judul Tugas Akhir : PERANCANGAN MODEL BISNIS KUNO KOPI MENGGUNAKAN METODE BUSINESS MODEL CANVAS (BMC) DAN ANALISIS SWOT

## Program Studi S1 Teknik Industri



Nama : CATUR WILLIAM IMMANUEL TAMBUN  
NIM : 1201180108  
Pembimbing Tugas Akhir : Ir. BUDI PRAPTONO, M.M.  
TIARA VERITA YASTICA, S.T., M.T.  
Judul Tugas Akhir : PERANCANGAN STRATEGI PEMASARAN GAS ELPIJI MENGGUNAKAN METODE SWOT DAN QUANTITATIVE STRATEGIC PLANNING (QSPM) UD. TAMBUN MULIA GAS ELPIJI



Nama : MUHAMMAD RIFQY  
NIM : 1201180148  
Pembimbing Tugas Akhir : Ir. BUDI PRAPTONO, M.M.  
TIARA VERITA YASTICA, S.T., M.T.  
Judul Tugas Akhir : PERANCANGAN STRATEGI PEMASARAN GUNA MENINGKATKAN PENJUALAN PADA APONIC MENGGUNAKAN ANALISIS SWOT DAN METODE QSPM (QUANTITATIVE STRATEGIC PLANNING MATRIX)



Nama : FAHREZI AHMAD AZWARI  
NIM : 1201180207  
Pembimbing Tugas Akhir : ARI YANUAR RIDWAN, S.T., M.T.  
ERLANGGA BAYU SETYAWAN, S.T., M.T.  
Judul Tugas Akhir : PERANCANGAN DAN PENJADWALAN AKTIVITAS DISTRIBUSI UNTUK MEMENUHI PENGIRIMAN PRODUK DENGAN MENGGUNAKAN METODE DISTRIBUTION REQUIREMENT PLANNING (DRP) PADA PT.ALFIKA TRIJAYA BHAKTI



Nama : RUSDAVINA ROMAULI SIREGAR  
NIM : 1201180248  
Pembimbing Tugas Akhir : IKA ARUM PUSPITA, S.T., M.T.  
WAIWAN TRIPIAWAN, S.T., M.T.  
Judul Tugas Akhir : PERANCANGAN JADWAL PROYEK STTF SELACAU BATUJAJAR MENGGUNAKAN METODE LINTASAN KRITIS ATAU CRITICAL PATH METHOD UNTUK OPTIMALISASI WAKTU PEKERJAAN



Nama : SONDANG EKO IRAWANTO  
NIM : 1201180307  
Pembimbing Tugas Akhir : Dr. NOVA INDAH SARAGIH, S.T., M.T.  
BUDI SANTOSA, S.T., M.T.  
Judul Tugas Akhir : USULAN KEBIJAKAN PERSEDIAAN PRODUK PEPUNG MOCAF DENGAN MENGGUNAKAN METODE CONTINUOUS REVIEW (S,5) DAN PERIODIC REVIEW (R,S,5) UNTUK MEMINIMASI OVERSTOCK PADA GUDANG PRODUK JADI DI PT RMI



Nama : REDI ISMAN LISTRIANTO  
NIM : 1201180370  
Pembimbing Tugas Akhir : Dr. Ir. AGUS ACHMAD SUHENDRA, M.T.  
PUTRA FAJAR ALAM, S.Si, MT  
Judul Tugas Akhir : PERANCANGAN STRATEGI PEMASARAN DIGITAL PADA HELIKOPTER MENGGUNAKAN METODE SOSTAC



Nama : MUHAMMAD DIPONEGORO STROPAWIRO  
NIM : 1201180390  
Pembimbing Tugas Akhir : Dr. MUHAMMAD IQBAL, S.T., M.M.  
DINO CAESARON, ST., MT., Ph.D  
Judul Tugas Akhir : REKONSTRUKSI DESAIN SOCKET LENGAN PROSTETIK UNTUK PENYANDANG DISABILITAS TRANSRADIAL MENGGUNAKAN PENDEKATAN REVERSE ENGINEERING



Nama : REYHAN RIZKY MAHADIKA  
NIM : 1201180129  
Pembimbing Tugas Akhir : Ir. WIYONO, M.T.  
Ir. SRI WIDANINGRUM, M.T.  
Judul Tugas Akhir : PERANCANGAN SISTEM REWARD AND PUNISHMENT UNTUK MENINGKATKAN AWARENESS PEKERJA TERHADAP KESEHATAN DAN KESELAMATAN KERJA (K3) PADA PROSES PRODUKSI FURNITURE DI CV. RACAK MENGGUNAKAN METODE PROCESS DESIGN



Nama : TAUFAN MAULANA RIZALDI  
NIM : 1201180174  
Pembimbing Tugas Akhir : AGUS KUSNAYAT, S.T., M.T.  
Dr. YUSUF NUGROHO DOYO YEKTI, S.T., M.T.  
Judul Tugas Akhir : PERANCANGAN ALAT PACKAGING SERBUK ARANG KELAPA PADA MESIN HAMMER MILL MENGGUNAKAN METODE REVERSE ENGINEERING



Nama : ADINDA DJASTRININGRUM  
NIM : 1201180174  
Pembimbing Tugas Akhir : LITASARI WIDYASTUTI SUWARSONO, S.Psi., M.Psi.  
Dr. ATYA NUR AISHA, S.T., M.T.  
Judul Tugas Akhir : PERANCANGAN DASHBOARD READINESS KENAIKAN PANGKAT PEGAWAI NEGERI SIPIL DINAS PERHUBUNGAN PROVINSI DKI JAKARTA DENGAN PENDEKATAN BUSINESS PROCESS IMPROVEMENT (BPI)



Nama : ERTZA HAFIZAN WIRYADINATA  
NIM : 1201180102  
Pembimbing Tugas Akhir : LITASARI WIDYASTUTI SUWARSONO, S.Psi., M.Psi.  
Dr. ATYA NUR AISHA, S.T., M.T.  
Judul Tugas Akhir : PERENCANAAN KEBUTUHAN KARYAWAN DIVISI TICKETING PT. APLIKANUSA LINTASARTA WILAYAH USAHA TENGAH AREA 1



Nama : MUHAMMAD EGASKARA MAHAGNYANAPUTRA  
NIM : 1201180311  
Pembimbing Tugas Akhir : MARIA DELLAROSAWATI IDAWICAKSAKTI, S.T., M.B.A.  
ISNAENI YULI ARINI, S.T., M.T.  
Judul Tugas Akhir : PERANCANGAN STRATEGI PEMASARAN PADA BISNIS KEDAI KOPI BERAWAL COFFEE DI KOTA BANDUNG MENGGUNAKAN METODE PENDEKATAN SWOT ANALYSIS DAN Matrik Quantitive Strategic Planning (QSPM)



Nama : AMANULLAH IRSYAD  
NIM : 1201180386  
Pembimbing Tugas Akhir : Ir. MARINA YUSTIANA LUBIS, M.Si.  
YUNITA NUGRAHAINI SAFRUDIN, ST., MT  
Judul Tugas Akhir : USULAN RANCANGAN ALAT BANTU SENSOR ALARM UNTUK MEMINIMASI DEFECT cacat SANDER PADA PROSES SANDING PLYWOOD DI PT.XYZ DENGAN MENGGUNAKAN METODE QUALITY FUNCTION DEPLOYMENT (QFD)



Nama : HARYO KRESNO AJI  
NIM : 1201182337  
Pembimbing Tugas Akhir : MURNI DWI ASTUTI, S.T., M.T.  
AYUDITA OKTAFIANI, S.T., M.Sc. RWTH  
Judul Tugas Akhir : PERBAIKAN TATA LETAK FASILITAS PABRIK PT. RAKHARA TECHNOLOGY UNTUK MENINGKATKAN PRODUKTIVITAS DENGAN MENGGUNAKAN ALGORITMA BLOCPAN



## Program Studi S1 Teknik Industri



Nama : ZIDAN IBRAHIM ZAMZAMI  
NIM : 1201182458  
Pembimbing Tugas Akhir : AGUS KUSNAYAT, S.T., M.T.  
Dr. Ir. SRI MARTINI, M.T.  
Judul Tugas Akhir : PERANCANGAN MESIN PENCAMPUR BAHAN BIOBRIKET ARANG TEMPURUNG KELAPA MENGGUNAKAN METODE REVERSE ENGINEERING



Nama : DJANSAH HIDAYAT  
NIM : 1201182468  
Pembimbing Tugas Akhir : Drs. JUDI ALHILMAN, MSIE.  
FRANSISKUS TATAS DWI ATMAJI, S.T., M.Eng.  
Judul Tugas Akhir : USULAN PERANCANGAN PEMELIHARAAN BERDASARAKAN ANALISIS NILAI RELIABILITY, AVAILABILITY, MAINTAINABILITY DAN SAFETY (RAMS) PADA MESIN GAS TURBINE DI PT. XYZ



Nama : AZIZ FAUZAN LISKIYANTO  
NIM : 1201182480  
Pembimbing Tugas Akhir : ARI YANUAR RIDWAN, S.T., M.T.  
Dr. MOHAMMAD DENI AKBAR, S.T., M.Math  
Judul Tugas Akhir : PERANCANGAN SISTEM ERP MANAJEMEN RANTAI PASOK UNTUK INDUSTRI MANUFAKTUR MODUL INVENTORY MANAGEMENT METODE QUICKSTART (STUDI KASUS: PT BAROKAH INTI SARI)



Nama : AFRA NASTITI UTAMI  
NIM : 1201183394  
Pembimbing Tugas Akhir : Dr. Ir. CHRISTANTO TRIWIBISONO, M.M.  
Dr ATYA NUR AISHA, S.T., M.T.  
Judul Tugas Akhir : PERANCANGAN PENILAIAN KINERJA KARYAWAN UNIT PRODUKSI CV. ERA LANGGEM MANDIRI MENGGUNAKAN METODE RATING SCALE DAN ANALYTICAL HIERARCHY PROCESS (AHP)



Nama : MUHAMMAD DZAKY PRASETYO  
NIM : 1201183445  
Pembimbing Tugas Akhir : Ir. WIYONO, M.T.  
SHEILA AMALIA SALMA, S.T., M.T.  
Judul Tugas Akhir : PERANCANGAN SISTEM REWARD AND PUNISHMENT UNTUK MENINGKATKAN AWARENESS KESEHATAN DAN KESELAMATAN KERJA (K3) OPERATOR DI PT. XYZ MENGGUNAKAN METODE ANALYTICAL HIERARCHY PROCESS (AHP)



Nama : NOPINA SARI PUTRI SARAGIH  
NIM : 1201184042  
Pembimbing Tugas Akhir : Ir. BUDI PRAPTONO, M.M.  
TIARA VERITA YASTICA, S.T., M.T.  
Judul Tugas Akhir : PERANCANGAN DAN ANALISIS KELAYAKAN KEBUTUHAN TENAGA KERJA PADA TERNAK AYAM BROILER SARAGIH



Nama : SALSABILA HARUMI WICAKSONO  
NIM : 1201184078  
Pembimbing Tugas Akhir : IR. BUDI PRAPTONO, M.M.  
MARIA DELLAROSAWATI IDAWICAKSAKTI, S.T., M.B.A.  
Judul Tugas Akhir : PERANCANGAN PERBAIKAN PROGRAM KOMUNIKASI PEMASARAN BAGINDO RUMAH KULINER MINANG MENGGUNAKAN METODE BENCHMARKING DAN ANALYTICAL HIERARCHY PROCESS



Nama : AGNES PANJAITAN  
NIM : 1201184084  
Pembimbing Tugas Akhir : Ir. BUDI PRAPTONO, M.M.  
ISNAENI YULI ARINI, S.T., M.T.  
Judul Tugas Akhir : PENGEMBANGAN BISNIS DAN ANALISIS KELAYAKAN PADA USAHA RUMAH KOSAN DI KABUPATEN BANDUNG



Nama : NAUFAL ABIYU ZAHRAN SUKMANA  
NIM : 1201184085  
Pembimbing Tugas Akhir : Dr FIDA NIRMALA NUGRAHA, S.Psi.,M.Psi.  
Ir. BUDHI YOGASWARA, M.T.  
Judul Tugas Akhir : PERANCANGAN PROGRAM PELATIHAN OPERATOR MESIN EXTRUDER DAN MESIN CUTTING DIVISI PRODUKSI PT. XYZ DENGAN MENGGUNAKAN FRAMEWORK ADDIE



Nama : RAMADHAN FIRDAUS  
NIM : 1201184132  
Pembimbing Tugas Akhir : Ir. ROSAD MA'ALI EL HADI, M.Pd., M.T.  
MARIA DELLAROSAWATI IDAWICAKSAKTI, S.T., M.B.A.  
Judul Tugas Akhir : PERANCANGAN MODEL BISNIS DENGAN MENGGUNAKAN METODE BUSINESS MODEL CANVAS PADA HOME INDUSTRY KERUPUK JAJA RAHARJA



Nama : FARIDA HANUM  
NIM : 1201184143  
Pembimbing Tugas Akhir : Dr. Ir. CHRISTANTO TRIWIBISONO, M.M.  
Dr FIDA NIRMALA NUGRAHA, S.Psi.,M.Psi.  
Judul Tugas Akhir : PERANCANGAN PELATIHAN OPERATOR MESIN PENGEMASAN DI PT XYZ MENGGUNAKAN FRAMEWORK ADDIE



Nama : MUHAMMAD TAUFIQ ISMAIL  
NIM : 1201184154  
Pembimbing Tugas Akhir : Drs. JUDI ALHILMAN, MSIE.  
AJI PAMOSO, S.Si., M.T.  
Judul Tugas Akhir : PERHITUNGAN WAKTU PEMELIHARAAN PADA MESIN FIRST EXPELLER DI PTPN V MENGGUNAKAN METODE RELIABILITY AND RISK CENTERED MAINTENANCE (RRCM)



Nama : TAMIMI TIZANI PUTRI  
NIM : 1201184188  
Pembimbing Tugas Akhir : MUHAMMAD NASHIR ARDIANSYAH, S.T., M.T. Ph.D.  
ERLANGGA BAYU SETYAWAN, S.T., M.T.  
Judul Tugas Akhir : USULAN RANCANGAN PERBAIKAN PROSES BISNIS BERDASARAKAN METODE BUSINESS PROCESS IMPROVEMENT PADA PANGKALAN BERKAH BERSAMA



Nama : DHEA NUR SHAFIRA  
NIM : 1201184215  
Pembimbing Tugas Akhir : WAWAN TRIPIAWAN, S.T., M.T.  
DR GDE NGURAH SANDHY WIDYASTHANA, ST, MBA  
Judul Tugas Akhir : PERANCANGAN PENJADWALAN PADA PROYEK PENDAMPINGAN RS ABC MENUJU BLUD DI PT XYZ DENGAN MENGGUNAKAN METODE CRITICAL PATH METHOD (CPM)

## Program Studi S1 Teknik Industri



Nama : JEEHAN HAFIZHA HERFI  
NIM : 1201184216  
Pembimbing Tugas Akhir : MUHAMMAD NASHIR ARDIANSYAH, S.T., M.T. Ph.D.,  
Dr. FEMI YULIANTI, S.Si., M.T.  
Judul Tugas Akhir : PERANCANGAN KEBIJAKAN PERSEDIAAN OBAT UNTUK MEMINIMASI OVERSTOCK DI BIDANG FARMASI DINAS KESEHATAN PROVINSI XYZ MENGGUNAKAN METODE PROBABILISTIK PERIODIC REVIEW



Nama : MIRANDA CAHAYA REMBULAN BR SIHALOHO  
NIM : 1201184254  
Pembimbing Tugas Akhir : I. WIYONO, M.T.  
YUNITA NUGRAHAINI SAFRUDIN, ST, MT  
Judul Tugas Akhir : PERANCANGAN SISTEM REPORTING PENGOLAHAN DAN PEMBUNGAAN LIMBAH MENGGUNAKAN METODE PROCESS DESIGN PADA CV OSHWIN WASHING



Nama : ANNISA HAQ  
NIM : 1201184296  
Pembimbing Tugas Akhir : AGUS KUSNAYAT, S.T., M.T.  
Dr. Ir. SRI MARTINI, M.T.  
Judul Tugas Akhir : PERANCANGAN SCREEN DAN BLADE HAMMER MILL UNTUK MENINGKATKAN KEHALUSAN PARTIKEL PADA PROSES PENGILANGAN ARANG TEMPURUNG KELAPA MENGGUNAKAN METODE REVERSE ENGINEERING



Nama : ANNISYA SYAPUTRI  
NIM : 1201184306  
Pembimbing Tugas Akhir : MIRA RAHAYU, S.T., M.T.  
Dr. YUSUF NUGROHO DOYO YEKTI, S.T., M.T.  
Judul Tugas Akhir : PERANCANGAN ALAT PENYARINGAN TAHU DENGAN METODE QUALITY FUNCTION DEPLOYMENT (QFD) PADA PEKERJA UMKM TAHU BU LIA



Nama : GHEA MONIQUE UMAR JHITIA  
NIM : 1201184316  
Pembimbing Tugas Akhir : Dr. ATYA NUR AISHA, S.T., M.T.  
Dr. Ir. CHRISTANTO TRIWIBISONO, M.M.  
Judul Tugas Akhir : PERANCANGAN ALAT UKUR PENILAIAN PERFORMANSI KINERJA KARYAWAN PADA BAGIAN FINISHING PT ASIA CAKRA CERIA DENGAN MENGGUNAKAN METODE ANALYTICAL HIERARCHY PROCESS



Nama : ACHMAD AFFANDHY  
NIM : 1201184364  
Pembimbing Tugas Akhir : Dr. FEMI YULIANTI, S.Si., M.T.  
NIA NOVITASARI, S.T., M.T.  
Judul Tugas Akhir : KEBIJAKAN PRICING STRATEGY TELUR AYAM RAS PADA PETERNAKAN XYZ UNTUK MEMAKSIMALKAN KEUNTUNGAN PENJUALAN TELUR AYAM RAS



Nama : REZA PRATAMA  
NIM : 1201184429  
Pembimbing Tugas Akhir : Dr. Ir. LUCIANA ANDRAWINA, M.T.  
HILMAN DWI ANGGANA, S.Si., M.Si.  
Judul Tugas Akhir : PERANCANGAN SISTEM INFORMASI MANAJEMEN BERBASIS WEBSITE UNTUK PENINGKATAN KEPUASAN PELANGGAN UNIT PELAKSANA TEKNIK DAERAH INDUSTRI PANGAN OLAHAN DAN KEMASAN MENGGUNAKAN METODE WATERFALL



Nama : RADEN JOHAN FAHAL  
NIM : 1201184437  
Pembimbing Tugas Akhir : Dr. Ir. SRI MARTINI, M.T.  
Dr. YUSUF NUGROHO DOYO YEKTI, S.T., M.T.  
Judul Tugas Akhir : PERANCANGAN TEMPAT PENYIMPANAN TELEPON GENGAM UNTUK MENINGKATKAN KEBERHASILAN FUNGSI ALARM MENGGUNAKAN METODE PERANCANGAN DAN PENGEMBANGAN PRODUK ULRICH-EPPINGER



Nama : NADYA AMALIA FITRI  
NIM : 1201184471  
Pembimbing Tugas Akhir : Dr. Ir. CHRISTANTO TRIWIBISONO, M.M.  
Dr. FIDA NIRMALA NUGRAHA, S.Psi., M.Psi.  
Judul Tugas Akhir : PERANCANGAN PENILAIAN KINERJA KARYAWAN CV RAHMA RIZKI MENGGUNAKAN METODE BEHAVIORALLY ANCHORED RATING SCALE (BARS)



Nama : YUDISTIRA  
NIM : 1201190001  
Pembimbing Tugas Akhir : DINO CAESARON, ST., MT., Ph.D  
ILMA MUFDIAH, S.T., M.B.A.  
Judul Tugas Akhir : PERANCANGAN SEKOP ERGONOMIS UNTUK MENINGKATKAN PRODUKTIVITAS PADA PROSES SILAGE SORGHUM MENGGUNAKAN PENDEKATAN RATIONAL



Nama : RIZALULHAQ RASYID NOVANTO  
NIM : 1201190011  
Pembimbing Tugas Akhir : DINO CAESARON, ST., MT., Ph.D  
Dr. YUSUF NUGROHO DOYO YEKTI, S.T., M.T.  
Judul Tugas Akhir : PERANCANGAN KURSI ERGONOMIS UNTUK OPERATOR MESIN COMPUTER NUMERICAL CONTROL PT YOGYA PRESTISI TEHNIKATAMA INDUSTRI MENGGUNAKAN METODE TRIZ



Nama : MADE DENALDI ARTHASIKA WIDIARSANA  
NIM : 1201192442  
Pembimbing Tugas Akhir : MURNI DWI ASTUTI, S.T., M.T.  
Dr. DIDA DIAH DAMAYANTI, S.T., M.Eng.Sc.  
Judul Tugas Akhir : PENENTUAN KEBIJAKAN PERSEDIAAN PADA CV. TRISNO ADI UNTUK MENINGKATKAN OUTPUT PRODUKSI RAJANGAN PACKING BLEND DENGAN PENDEKATAN SIMULASI



Telkom University

Fakultas  
Informatika

## I. PROFIL FAKULTAS



Dr. Z.K. Abdurahman Baizal, S.Si, M.Kom	Dekan Fakultas Informatika
Dr. Didi Adytia, S.Si., M.Si	Wakil Dekan I Akademik dan Dukungan Penelitian
Dr. Arie Ardiyanti Suryani, S.T., M.T.	Wakil Dekan III Keuangan, Sumber Daya dan Kemahasiswaan
Dr. Erwin Budi Setiawan, S.Si., M.T.	Ka. Prodi S1 Informatika
Dr. Mira Kania Sabariah, S.T., M.T.	Ka. Prodi S1 Rekayasa Perangkat Lunak (d/h Ilmu Komputasi)
Rio Guntur Utomo, S.T., M.T., Ph.D.	Ka. Prodi S1 Teknologi Informasi
Dr. Warih Maharani, S.T., M.T	Ka. Prodi S1 Sains Data
Anisa Herdiani, S.T., M.T.	Ka. Prodi S1 PJJ Informatika
Deny Haryadi, S.Kom., M.Kom	Ka. Prodi S1 Teknologi Informasi (TUKJ)
Dr. Setyorini, S.T., M.T.	Ka. Prodi S2 Informatika
Dr. Farah Afianti, S.T., M.T.	Ka. Prodi S2 Cybersecurity & Digital Forensic
Agung Toto Wibowo, S.T., M.T., Ph.D.	Ka. Prodi S3 Informatika

### Profil Singkat Fakultas Informatika

Visi Fakultas Informatika adalah menjadi Fakultas berkelas dunia yang unggul dalam pendidikan, penelitian, dan kewirausahaan bidang informatika dan komputer yang bermanfaat untuk masyarakat dan berperan aktif dalam meningkatkan daya

saing bangsa pada tahun 2023. Untuk mewujudkan visi ini, Fakultas Informatika memiliki misi sebagai berikut:

1. Menyelenggarakan dan mengembangkan Pendidikan berstandar internasional.
2. Mengembangkan dan menyebarkan ilmu pengetahuan dan teknologi bidang informatika dan komputer yang diakui secara internasional.
3. Memanfaatkan ilmu pengetahuan dan teknologi untuk kesejahteraan dan kemajuan bangsa melalui pengembangan kompetensi entrepreneurial bidang informatika dan Komputer.

Saat ini Fakultas Informatika memiliki 8 Program Studi yang telah terakreditasi BAN-PT, yakni S1 Informatika, S1 Rekayasa Perangkat Lunak (d/h Ilmu Komputasi), S1 Teknologi Informasi, S1 Informatika Pendidikan Jarak Jauh (PJJ), S1 Sains Data, S2 Informatika, S2 Cybersecurity & Digital Forensics dan S3 Informatika. Hingga tahun 2022, Fakultas Informatika telah memiliki 4312 mahasiswa.

PROGRAM STUDI	AKREDITASI
Program Studi S1 Informatika	Unggul
Program Studi S1 Rekayasa Perangkat Lunak (d/h Ilmu Komputasi)	Baik Sekali
Program Studi S1 Teknologi Informasi	B
Program Studi S1 PJJ Informatika	Baik
Program Studi S1 Sains Data	Baik
Program Studi S2 Informatika	A
Program Studi S2 Ilmu Forensik	B
Program Studi S3 Informatika	Baik

Fakultas Informatika juga didukung oleh 145 dosen yang terbagi dalam empat

- (4) Kelompok Keahlian, yakni:
1. Kelompok Keahlian *Software Engineering* (Ketua: Dr. Kusuma Ayu Laksitowening, S.T., M.T.)
  2. Kelompok Keahlian *Data Science* (Ketua: Dr. Deni Saepudin, S.Si., M.Si.)
  3. Kelompok Keahlian *Cyber Physical System* (Ketua: Niken Dwi Wahyu Cahyani, S.T., M.Kom., Ph.D.)
  4. Kelompok Keahlian *Intelligent System* (Ketua: Dr. Ema Rachmawati, S.T., M.T.)

## Profil Lulusan

Adapun profil lulusan mahasiswa dari berbagai program studi yang dimiliki oleh Fakultas Informatika adalah sebagai berikut:

### 1. Program Studi S1 Informatika

Profil Lulusan	Deskripsi	Profesi
Profesional bidang Informatika	Tenaga profesional yang menjadi <i>freelancer</i> yang siap direkrut kapan saja oleh siapa saja dalam format pekerjaan berbasis proyek atau program	Sistem analis dan developer mesin dan sistem berintelegensia: - <i>Business Intelligence analyst</i> - <i>Game developer</i> - <i>Software developer</i> (analisis, desain, <i>coding</i> , pengujian) System analyst: - <i>Database specialist</i> - <i>Data analyst</i> - <i>UI/UX engineer</i> <i>Network engineer</i> - <i>Information security engineer</i> <i>IT consultant</i> - <i>IT forensics investigator</i>
	Tenaga Profesional dalam bidang Informatika yang akan meniti karirnya dari level staf hingga tingkatan yang lebih tinggi, baik di perusahaan maupun bentuk organisasi lainnya	
<i>Entrepreneur</i> bidang Informatika	Tenaga profesional yang menjadi <i>freelancer</i> yang siap direkrut kapan saja oleh siapa saja dalam format pekerjaan berbasis proyek atau program	<i>IT-preneur (founder/executive)</i>
Akademisi bidang Informatika	Akademisi dalam bidang Informatika yang akan memfokuskan diri untuk menjadi pengajar, atau peneliti di berbagai institusi pendidikan tinggi dan lembaga penelitian	Akademisi (asisten dosen, laboran) Staf R&D (asisten peneliti)



## 2. Program Studi S1 Rekayasa Perangkat Lunak

Profil Lulusan	Deskripsi	Profesi
Perekayasa Perangkat Lunak Profesional	Perekayasa perangkat lunak yang terikat dalam suatu organisasi/ perusahaan yang meniti karirnya melalui serangkaian tingkatan yang ada dalam organisasi/ perusahaan tersebut.	<i>Requirement engineer, business analyst, system analyst, software architect, software engineer, software developer, programmer, software quality assurance, software tester, software maintenance engineer, dll.</i>
	Perekayasa perangkat lunak yang siap untuk terlibat dalam suatu proyek pengembangan/ pemeliharaan.	
Wirausahawan di Bidang Perangkat Lunak	Wirausahawan yang memanfaatkan pengetahuan dan kemampuan dalam rekayasa perangkat lunak disertai dengan kreativitas dan inovasi yang dimilikinya untuk membangun usaha mandiri maupun lapangan kerja bagi orang lain	<i>Konsultan pengembang perangkat lunak, wirausahawan berbasis IT, dll.</i>
Akademisi dan Peneliti Rekayasa Perangkat Lunak	Akademisi dalam bidang Rekayasa Perangkat Lunak yang akan mengabdikan diri untuk menjadi pengajar di perguruan tinggi maupun meneliti di lembaga penelitian maupun perusahaan swasta.	<i>Asisten dosen, laboran, staf research and development</i>

## 3. Program Studi S1 Teknologi Informasi

No	Profil Lulusan	Deskripsi	Profesi
1.	Profesional bidang Teknologi Informasi	Tenaga Profesional dalam bidang Teknologi Informasi yang akan meniti karirnya dari level staf hingga tingkatan yang lebih tinggi, baik di perusahaan maupun bentuk organisasi lainnya pada ranah teknologi informasi yang meliputi:	IT Profesional (main): <ul style="list-style-type: none"> <li>- <i>IoT Specialist</i></li> <li>- <i>Cyber Security Specialist</i></li> <li>- <i>Secured Application developer &amp; specialist</i></li> <li>- <i>Mobile Application Developer</i></li> </ul>

		<p>integrasi yang berkelanjutan, analisis terhadap <i>trade-off</i>, isu-isu antarmuka, analisis terhadap pengaruh pengembangan dan pengoperasian, <i>Cybersecurity</i>, dan <i>Internet of Things</i>.</p>	
		<p>Tenaga profesional yang akan menjadi <i>freelancer</i> yang siap direkrut kapan saja oleh siapa saja dalam format pekerjaan berbasis proyek atau program dengan spesialisasi di bidang teknologi informasi yang meliputi: integrasi yang berkelanjutan, analisis terhadap <i>trade-off</i>, isu-isu antarmuka, analisis terhadap pengaruh pengembangan dan pengoperasian, <i>Cybersecurity</i>, dan <i>Internet of Things</i>.</p>	<p>IT Profesional (secondary):</p> <ul style="list-style-type: none"> <li>- <i>IT Architect</i></li> <li>- <i>Network administration &amp; systems administration</i></li> <li>- <i>Database development &amp; database administration</i></li> <li>- <i>Web development &amp; web programming</i></li> </ul>
2.	Enterpreneur bidang Teknologi Informasi	<p>Wirausahawan dalam bidang Teknologi Informasi yang akan menggunakan kemampuan kreativitas dan inovasi yang dimilikinya untuk membangun usaha mandiri atau menciptakan lapangan kerja bagi orang lain pada area usaha berbasis teknologi informasi khususnya <i>IoT</i> dan <i>Cybersecurity</i>.</p>	IT consultant
3.	Akademisi bidang Teknologi Informasi	<p>Akademisi dalam bidang Teknologi Informasi yang akan memfokuskan diri untuk menjadi pengajar, atau peneliti diberbagai institusi pendidikan tinggi dan lembaga penelitian pada area keilmuan teknologi informasi khususnya <i>IoT</i> dan <i>Cybersecurity</i>.</p>	<ul style="list-style-type: none"> <li>● Akademisi (asisten dosen, laboran)</li> <li>● Staf R&amp;D (asisten peneliti)</li> </ul>

## 4. Program Studi S1 PJJ Informatika

No	Profil Lulusan	Deskripsi	Profesi
1.	Profesional bidang Teknologi Informasi	<p>Tenaga Profesional dalam bidang Teknologi Informasi yang akan meniti karirnya dari level staf hingga tingkatan yang lebih tinggi, baik di perusahaan maupun bentuk organisasi lainnya pada ranah teknologi informasi yang meliputi:</p> <p>Tenaga profesional yang menjadi freelancer yang siap direkrut kapan saja oleh siapa saja dalam format pekerjaan berbasis proyek atau program</p>	<p>Sistem analis dan developer mesin dan sistem berintelegensia:</p> <ul style="list-style-type: none"> <li>- <i>Business Intelligence analyst</i></li> <li>- <i>Game developer</i></li> <li>- <i>Software developer (analisis, desain, coding, pengujian)</i></li> <li>- <i>System analyst:</i> <ul style="list-style-type: none"> <li>- <i>Database specialist</i></li> <li>- <i>Data analyst</i></li> </ul> </li> <li>- <i>UI/UX engineer</i></li> <li>- <i>Network engineer</i></li> <li>- <i>Information security engineer</i></li> <li>- <i>IT consultant</i></li> <li>- <i>IT forensics investigator</i></li> </ul>
2.	Enterpreneur Bidang Informatika	Wirausahawan dalam bidang informatika yang akan menggunakan kemampuan kreativitas dan inovasi yang dimilikinya untuk membangun usaha mandiri atau menciptakan lapangan kerja bagi orang lain	<i>IT-preneur (founder/ executive)</i>
3.	Akademisi Bidang Informatika	Akademisi dalam bidang Informatika yang akan memfokuskan diri untuk menjadi pengajar, atau peneliti di berbagai institusi pendidikan tinggi dan lembaga penelitian	Akademisi (asisten dosen, laboran) Staf R&D (asisten peneliti)

## 5. Program Studi S1 Sains Data

No	Profil Lulusan	Deskripsi Profil Lulusan
1	<i>Data Science Professional</i>	<ul style="list-style-type: none"> <li>● <i>Data Scientist</i>: menginterpretasikan data, mengelola data dalam jumlah besar, menggabungkan sumber data, memastikan konsistensi data, dan memvisualisasi data.</li> <li>● <i>Data Analyst</i>: Mengelola basis data, termasuk menjaga konsistensi data; merancang visualisasi data.</li> </ul>



		<ul style="list-style-type: none"><li>● <i>Data Science Architect</i>: Merancang dan mengelola fasilitas dan aplikasi sains data. Merancang workflow proses dan model data.</li><li>● <i>Data Science (Application) Programmer/Engineer</i>: Merancang dan mengembangkan aplikasi data analitik yang besar untuk mendukung proses bisnis.</li><li>● <i>Business Analyst</i>: Menganalisis variasi-variasi data untuk mengekstrak informasi tentang performansi sistem dan layanan</li></ul>
2	<i>Data Science Technology Professionals (Data Handling)</i>	<ul style="list-style-type: none"><li>● <i>Data Steward</i>: Merencanakan, mengimplementasikan dan mengelola data input, storage, search, presentasi. Membangun model data.</li><li>● <i>Digital Data Curator</i>: Mencari, memilih, mengorganisir, membagi koleksi data digital. Menjaga integritas, uptodate data, discoverability.</li><li>● <i>Data Librarian</i>: Melakukan dan mendukung akuisisi data, pengorganisasian metadata.</li><li>● <i>Data Archivist</i>: Mengelola koleksi dataset, dokumen.</li></ul>
3	<i>Database and Network professionals</i>	<ul style="list-style-type: none"><li>● <i>Large Scale (Cloud) Database Designer</i>: Merancang dan mengembangkan basis data berskala besar dan penggunaannya dalam domain aplikasi tertentu, sesuai dengan kebutuhan customer.</li><li>● <i>Large Scale (Cloud) Database Administrator</i>: Merancang, mengimplementasikan, memonitor dan memelihara basis data sains skala besar.</li><li>● <i>Scientific Database Administrator</i>: Merancang, mengimplementasikan, memonitor dan memelihara basis data sains skala besar.</li></ul>
4	<i>Technopreneur</i>	Sebagai <i>owner/founder/CEO</i> perusahaan startup yang mempunyai konsentrasi dalam bidang teknologi Informasi, khususnya perusahaan yang berkaitan erat dengan data.
5	Studi Lanjut (akademisi)	Lulusan Sarjana Sains Data dapat studi lanjut ke jenjang Magister

## 6. Program Studi S2 Informatika

No	Peminat	Profil Lulusan	Deskripsi Profil Lulusan
1	<i>Multimedia Specialist</i>	<i>Media Informatics</i>	Lulusan mampu bekerja sebagai akademisi, peneliti atau praktisi di bidang pemrosesan multimedia, yang mampu mengenali permasalahan dalam pemrosesan multimedia ( <i>image, video, speech</i> dan aplikasi lain) dan mampu menyelesaikannya dengan teknik yang optimal.
2	<i>Social Computing</i>	<i>Social Computing Specialist</i> <i>Data Scientist</i>	Lulusan mampu bekerja sebagai akademisi, peneliti atau praktisi di bidang pemanfaatan teknik <i>computing</i> dalam menyelesaikan permasalahan sosial dengan <i>social networking platform, collective intelligence</i> dan <i>data mining</i> .
3	<i>Internet of Things</i>	<i>Internet of Things Specialist</i>	Lulusan mampu bekerja sebagai akademisi, peneliti atau praktisi di bidang pemanfaatan <i>Internet of Things (IoT)</i> untuk memberikan nilai tambah dalam model bisnis dan kehidupan manusia, mampu mengidentifikasi permasalahan dan menyelesaikannya dengan menerapkan konsep <i>network connectivity, protocol, sensor, devices, gateway architecture, cloud platform</i> dan konsep <i>IoT</i> lainnya.
4	<i>Cyber Security</i>	<i>Cryptographic Specialist</i>	Lulusan mampu bekerja sebagai akademisi peneliti atau praktisi di bidang kriptografi, mampu mengidentifikasi adanya permasalahan di bidang kriptografi, dan menyelesaikan permasalahan dengan menghasilkan suatu algoritma kriptografi/ protokol kriptografi/ skema manajemen kunci kriptografi, dan tanda tangan digital, melakukan pengujian kekuatan kriptografis algoritma/protokol yang dihasilkan, serta merekomendasikan aplikasi kriptografi sesuai spesifikasi kebutuhan keamanan.

## 7. Program Studi S2 Cybersecurity & Digital Forensic

No	Profil Lulusan	Deskripsi Profil Lulusan
1	<i>Forensic Examiner</i>	Menganalisis bukti digital dan memberikan kesimpulan ilmiah untuk sistem peradilan dengan memberikan bantuan analitis dan pendapat ahli yang digunakan selama investigasi penegakan hukum, kasus pengadilan pidana, kasus pengadilan sipil dan proses pengaturan.



2	<i>Computer Forensic Analyst</i>	Peran analis adalah untuk memulihkan data seperti dokumen, foto, dan email dari hard drive komputer dan perangkat penyimpanan data lainnya, seperti zip dan flash drive, yang telah dihapus, rusak atau dimanipulasi. Analis sering bekerja pada kasus-kasus yang melibatkan pelanggaran yang dilakukan di Internet ('kejahatan siber') dan memeriksa komputer yang mungkin terlibat dalam jenis kejahatan lain untuk menemukan bukti aktivitas ilegal.
3	<i>Security Designer</i> atau <i>Security Architect</i>	Berperan dalam meninjau langkah-langkah keamanan sistem, hak akses, pemulihan dan tanggapan insiden saat ini dan merekomendasikan, mengimplementasikan peningkatan juga pemantauan yang berkelanjutan.
4	<i>Security Risk Analysis and Management</i>	Pekerjaan pada bidang ini memiliki kompetensi utama yaitu menilai ancaman dan kerentanan terkait aset informasi kemudian menentukan, merekomendasikan, dan mengelola akses kendali keamanan untuk menghadapi tantangan pada sistem informasi tersebut.
5	<i>Network security analyst</i>	Pekerjaan pada bidang ini memiliki kompetensi utama dalam mengelola desain keamanan jaringan, memberlakukan kebijakan dengan memperbarui dan mengkonfigurasi keamanan secara berkelanjutan. Selain itu juga berperan dalam pemantauan lalu lintas jaringan dalam rangka menganalisis potensi insiden.
6.	Akademisi	Pekerjaan pada bidang ini memiliki kompetensi dalam memberikan bimbingan dan bantuan pendidikan bagi siswa dalam bidang forensik dengan merencanakan jadwal, merekomendasikan kursus dan menentukan solusi pendidikan yang sesuai untuk berbagai siswa yang beragam. Selain itu juga harus berperan dalam penelitian dan pengabdian masyarakat yang linier dengan bidang forensik dan keamanan data.

## 8. Program Studi S3 Informatika

Lulusan program Doktor (S3) Informatika Universitas Telkom mempunyai kemampuan untuk melakukan penelitian (peneliti utama) dan mengembangkan bidang keilmuan secara mandiri atau tergabung dalam tim di lembaga riset, Perguruan Tinggi, atau industri, serta mempunyai kemampuan kepemimpinan dan pengelolaan. Berikut adalah beberapa contoh jenis pekerjaan yang sesuai dengan karakteristik lulusan Prodi Doktor Informatika: dosen, peneliti utama, dan Chief of Technology Officer (CTO).

## Riset

Beberapa riset unggulan di Fakultas Informatika:

1. Aktivasi Listrik Kelas Terintegrasi Dengan Tapping Kartu Pintar  
(Tim Dosen: Maman Abdurohman, Erwin Susanto, Aji Gautama Putrada)  
(Tim Mahasiswa: Rizky Tri Wiyono, Nafasa Muth Ma`Nah)
2. SMART GREENHOUSE : Kendali Micro-Climat Pada Greenhouse Telkom University Berbasis Internet Of Things  
(Tim Dosen: Andrian Rakhmatsyah, Bayu Erfianto, Jondri)
3. Rekomendasi Tanam Komoditas Pertanian Dengan Pendekatan Data Mining (Studi Kasus Kabupaten Bandung)  
(Tim Dosen: Fhira Nhita, Deni Saepudin, Annisa Aditsania)  
(Tim Mahasiswa: Hasmita S., Siti Nur Lathifah)
4. Pengembangan Sistem Hemat Energi Detektor Atrial Fibrillation (Sihedaf) Untuk Pencegahan Dini Stroke Dan Uji Keamanan Pada Pasien  
(Tim Dosen: Satria Mandala, Nachwan Mufti Adriansyah)
5. Aplikasi Transkripsi Suara dan Klasifikasi Komplain Pada Layanan Pelanggan Indihome Berbasis Deep Learning  
(Tim Dosen Suyanto, Anditya Arifianto)  
(Tim Mahasiswa: Ami Rahmi Fatimah)
6. Sistem Pencahayaan Cerdas Untuk Membangun Green Ecosystem Berbasis Internet Of Things (IoT) Study Kasus : PT. Bio Farma  
(Tim Dosen: Maman Abdurohman, Estananto, Sidik Prabowo, Aji Gautama Putrada)
7. Implementation Of Machine Learning Methods For Monitoring And Predicting Water Quality Parameters  
(Tim Dosen: Isman Kurniawan, Irma Palupi)
8. Monitoring The Water Quality Status Using Sensors, Modeling, And Internet of Things (IoT)  
(Tim Dosen: Isman Kurniawan, Irma Palupi)
9. Vowel Sound Analysis in the Indonesian Language using Multilevel Wavelet Entropy  
(Tim Dosen: Achmad Rizal)
9. Voting-Based Music Genre Classification Using Melspectogram and Convolutional Neural Network  
(Tim Dosen: Sugianto, Suyanto)
10. Typographic-Based Data Augmentation to Improve a Question Retrieval in Short Dialogue System  
(Tim Dosen: Suyanto)
11. Typographic-Based Data Augmentation to Improve a Question Retrieval in Short Dialogue System  
(Tim Dosen: Puruso Muhammad Hanunggul, Suyanto)
12. The Impact of Low-Pass Filter in Speaker Identification  
(Tim Dosen: Ahmad Rizky Prayogi, Suyanto)
14. Survival Strategy Development of Construction Company (Case Study: PT Maju Persada)  
(Tim Dosen: Naira Dellarosawati Idawicaksakti)
15. SpecAugment Impact on Automatic Speaker Verification System  
(Tim Dosen: Muhammad Yusuf Faisal, Suyanto)
16. Social climber and hyper reality  
(Tim Dosen: Ira Dwi Mayangsari)
17. Seismic Data Compression A survey  
(Tim Dosen: Hilal Hudan Nuha)

18. Smart Bag Prototype with Apriori Algorithm (Tim Dosen: Taufan Samudra, Maman Abdurohman, Aji Gautama Putrada)
19. Reasoning about the Cascading Failure of Financial Network Using Prolog (Tim Dosen: Jorgie Bartelsi Permana, Muhammad Arzaki, Yanti Rusmawati)
20. Performance Analysis of Video Streaming Service Migration Using Container Orchestration (Tim Dosen: Fauzan Rambang Poetra, Sidik Prabowo, Siti Amatullah Karimah)
21. Nusantara Food Ontology (Tim Dosen: Kemas Rahmat SW, Imelda Atastina, Ade Romadhony, Ramanti Dharayani)
22. Pembangunan Indonesia language Grid untuk Pengembangan Islamic Computation Resources (Tim Dosen: Kemas Muslim L, Prof. Dr. Adiwijaya, Dr. Moch Arif Bijaksana, Mahendra Dwifabri P.)
23. Sistem Kendali Kualitas Air Terintegrasi untuk Budidaya Ikan pada Biofloc di SEIN FARM Dinas Pangan dan Pertanian Kota Bandung (Tim Dosen: Hilal Hudan Nuha, Parman Sukarno, Novian Anggis Suwastika, Rio Guntur Utomo, Muhammad Al Makky, Dita Oktaria, Rahmat Yasirandi)  
(Tim Mahasiswa: Paulus Berliz Sitohang, Trino Jusuf Habibie, Muhammad Ilham Setiawan, Hana Rifdah Sakinah)
24. Sistem prediksi gelombang berbasis kecerdasan artifisial untuk operasional pelabuhan dan anjungan lepas pantai (Tim Dosen: Didit Adytia, Deni Saepudin, Redjeki Pudjaprasetya)
25. Silabifikasi dan Fonemisasi untuk Model Text-To-Speech Bahasa Indonesia yang Lebih Akurat dan Natural (Tim Dosen: Suyanto, Ade Romadhony, Febryanti Sthevanie)
26. Tel U Integrated Smart Farming System (Ketua: Andrian Rakhmatsyah)
27. Software and Database Nusantara Food Ontology (Ketua: Kemas Rahmat Saleh)
28. Angkasa (Ketua: Kusuma Ayu L)
29. Sistem Pencahayaan Cerdas untuk Membangun Green Ecosystem Berbasis Internet Of Things (IOT) (Ketua: Maman Abdurohman)
30. Smart Card (Ketua: Maman Abdurohman)
31. Prototipe Detektor Aritmia 3-Channel Berbasis Sinyal Elektrokardiogram (EKG) (Ketua: Satria Mandala)
32. Contactless Infrared Thermometer (CIMO) (Ketua: Satria Mandala)
33. Travel CRS (PIKNIKLAH.COM): Pembangkit Jadwal Kunjungan Wisata (Ketua: Z. K. Abdurahman Baizal)

## Inovasi

Beberapa inovasi yang dihasilkan dari Fakultas Informatika:

1. Aplikasi Dashboard QS AUR Telkom University (2021) - mendukung pengolahan dan penyajian data terkait pemeringkatan QS (Quacquarelli Symonds).
2. KEBALKU (2021) - aplikasi pendukung proses bisnis pada Koperasi Simpan Pinjam (KSP) Kebal oleh admin dan anggota KSP.
3. Metode Optimasi Metaheuristik Komodo Mlipir Algorithm (2021)
4. Basisdata Citra Biji Kopi Hijau Arabika (2021)
5. Kontrol Akses pada Web Berbasis Blockchain (2021)

6. Sistem Pendeteksi Ijazah dan Transkrip Palsu Berbasis Blockchain dan IPFS (2021)
7. Aplikasi Foodie (2021)
8. Prototipe Aplikasi My Tutor (2021)
9. Prototipe Aplikasi Masak (Delicious) (2021)
10. Pengenalan Process Mining (2021)
11. System, Method and Computer Program Product for Compression of Seismic Data (2021)
12. Aplikasi Chatbot pemberi rekomendasi Makanan Sehat. (2021)
13. Sistem Rekomendasi berbasis Chatbot "Phoneselor" (2021)
14. Aplikasi Desktop dan Website CC Bandung Highland (2022)
15. Aplikasi E-Voting dan E-Rekap Berbasis Smart Card , Smart Contract dan Blokchain (2022)
16. Aplikasi Pemantauan Alur Distribusi Vaksin Menggunakan Smart Contract Berbasis Blockchain (2022).
17. Aplikasi Surat Keterangan Lulus Digital berbasis Blockchain (2022).
18. Aplikasi Tanda Tangan Elektronik untuk Dokumen Digital berbasis Blockchain dan Public Key Cryptosystem (2022).
19. Program Komputer untuk mendeteksi Bocor Jantung Berbasis Algoritma MFCC (2022)
20. Question Answering Sejarah Kerajaan Sumedang Larang berbasis Chatbot pada platform Telegram dengan menggunakan Sentence Similarity Measurement (2022).
21. Sistem Informasi Pasien ISOMAN (2022).
22. Sistem Security Information & Event Management (SIEM) untuk Live Analysis berbasis Machine Learning pada Intrusion Detction System (IDS) (2022).
23. Sistem Validasi Surat et Bebas Covid-19 berbasis Blockchain dan Smart Contract (2022).
24. Sistem Rekomendasi Video tentang Penyakit dari Youtube dan Vimeo menggunakan Keyword-Based Vector Space (2022).
25. Prototipe Aplikasi PANDAS (Pencegahan Dini Disabilitas Autisme dan Speech Delay) (2022)

## Prestasi Dosen

Beberapa prestasi yang diraih dosen dari Fakultas Informatika:

1. Dr. Dody Qori Uatama S.T., M.T. : SILVER AWARD Kategori Inovasi IT Kesehatan dalam ajang INDONESIA HEALTHCARE INNOVATION AWARDS V - 2021 (Nasional)
2. Prof. Dr. Suyanto, S.T., M.Sc. : masuk dalam daftar 2% ilmuwan yang paling berpengaruh di dunia, berdasarkan pemeringkatan Top 2% World Ranking Scientists yang dikeluarkan Stanford University dan Elsevier BV. (Internasional)
3. Donni Richasdy, S.T., M.T.: Narasumber Sertifikasi SCE-1302 Digital Technology Intermediate Topik "Applied Data Analytic : Introduction to Data Analytic" - Bank Indonesia - 2021 (Lokal)
4. Dr. Warih Maharani, S.T., M.T.: Narasumber Kegiatan Pengenalan Prodi baru yang ada di Fakultas Informatika Prodi S1 Data Science FIF TelU - 2021 (Lokal)
5. Dr. Erwin Budi Setiawan, S.Si., M.T: Narasumber Workshop Penyusunan draft dokumen metode pembelajaran PBL dan CS - Program Studi Teknik Informatika Fakultas Sains dan Teknologi Universitas Islam Nahdlatul Ulama Jepara - 2021 (Lokal)
6. Parman Sukarno, S.T., M.SC., PhD: Narasumber Review dan Perbaikan draft dokumen metode pembelajaran PBL dan



- CS - Program Studi Teknik Informatika  
Fakultas Sains dan Teknologi Universitas  
Islam Nahdlatul Ulama Jepara - 2021  
(Lokal)
7. Dr. Erwin Budi Setiawan, S.Si., M.T: Narasumber Workshop Inovasi Pengembangan Pembelajaran PBL dan SC - Program Studi Teknik Informatika Fakultas Sains dan Teknologi Universitas Islam Nahdlatul Ulama Jepara - 2021 (Lokal)
  8. Parman Sukarno, S.T., M.SC., PhD: Narasumber Benchmarking Pelaksanaan di Prodi S1 Informatika - Program Studi Teknik Informatika Fakultas Sains dan Teknologi Universitas Islam Nahdlatul Ulama Jepara - 2021 (Lokal)
  9. Ir. Ari Moesriami Barmawi, M.Sc., Ph.D, Dr. Farah Afianti, S.T.,M.T., Muhammad Arzaki, S.Si., M.Kom.: Narasumber kegiatan Kokurikuler bagi Taruna/Taruni Prodi Rekayasa Kriptografi Politeknik Siber dan Sandi Negara Tahun Akademik 2020/2021 (Lokal)
  10. Dr. Yuliant Sibaroni, S.Si., M.T: Narasumber Kegiatan IHT 2021 dengan tema meningkatkan efektivitas pelaksanaan BDR dengan Materi: "Pengelolaan Kelas Daring Berbasis Google" - SMK Negeri 14 Bandung - 2021 (Lokal)
  11. Dr. Suyanto, S.T., M.Sc: Narasumber Studi Banding dan diskusi dengan Tema "Pengembangan Model AI Analisa Data Foto Terumbu Karang" - LIPI - 2021 (Lokal)
  12. Agus Hartoyo, Ph.D: Narasumber Coding Clinic and Coaching "Data Cruncing" - FIF Universitas Telkom - 2021 (Lokal)
  13. Aditya Firman Ihsan, M.Si: Narasumber Coding Clinic and Coaching "Model Tuning and Optimization" - FIF Universitas Telkom - 2021 (Lokal)
  14. Isman Kurniawan, Ph.D: Narasumber Coding Clinic and Coaching "Trouble Shooting Tips and Trick" - FIF Universitas Telkom - 2021 (Lokal)
  15. Arfive Gandhi, S.T., M.Ti: Narasumber kegiatan Diskusi pengumpulan data dan informasi dalam rangka pemantauan pelaksanaan Undang – Undang Nomor 11 Tahun 2008 tentang Informasi dan Transaksi Elektronik sebagaimana telah diubah dengan Undang – Undang Nomor 19 Tahun 2016 - 2021 (Nasional)
  16. Dr. Suyanto, S.T., M.Sc: Narasumber Seminar Nasional Matematika yang merupakan rangkaian kegiatan dari Olimpiade Matematika - Himpunan Mahasiswa Matematika Fakultas Matematika dan Ilmu Pengetahuan Alam Universitas Padjadjaran - 2021 (Nasional)
  17. RIZKA REZA PAHLEVI, S.Kom., M.Kom: Dosen Tetap dengan EDOM terbaik Semester Genap Tahun Akademik 2020/2021 (Lokal)
  18. MUHAMMAD JOHAN ALIBASA, S.T., M.T., Ph.D: Dosen Tetap dengan EDOM terbaik Semester Genap Tahun Akademik 2020/2021 (Lokal)
  19. MUHAMMAD AL MAKKY, S.Kom., M.T: Dosen Tetap dengan EDOM terbaik Semester Genap Tahun Akademik 2020/2021 (Lokal)
  20. Dra. INDWIARTI, M.Si: Dosen Tetap dengan EDOM terbaik Semester Genap Tahun Akademik 2020/2021 (Lokal)
  21. Dr. SUYANTO, S.T., M.Sc: Dosen Tetap dengan EDOM terbaik Semester Genap Tahun Akademik 2020/2021 (Lokal)
  22. LINA SEPTIANASARI: Dosen Luar Biasa dengan EDOM terbaik Semester Genap Tahun Akademik 2020/2021 (Lokal)
  23. Ir. HERTOGE NUGROHO, M.T., Ph.D: Dosen Luar Biasa dengan EDOM terbaik Semester Genap Tahun Akademik 2020/2021 (Lokal)



24. IKKE DIAN OKTAVIANI, S.Kom., M.Kom: Dosen Luar Biasa dengan EDOM terbaik Semester Genap Tahun Akademik 2020/2021 (Lokal)
25. IIIIS SURYANI: Dosen Luar Biasa dengan EDOM terbaik Semester Genap Tahun Akademik 2020/2021 (Lokal)
26. FUAD HILMI: Dosen Luar Biasa dengan EDOM terbaik Semester Genap Tahun Akademik 2020/2021 (Lokal)
27. Parman Sukarno, S.T., M.Sc., Ph.D: Reviewer Hibah Buku Ajar Fakultas Informatika 2021 (Lokal)
28. Dr. Erwin Budi Setiawan, S.Si., M.T: Reviewer Hibah Buku Ajar Fakultas Informatika 2021 (Lokal)
29. Selly Meliana, S.Kom., M.Kom: Dosen Matrikulasi di Program Studi S2 Informatika pada Semester Ganjil 2021/2022 (Lokal)
30. Dr. Setyorini ST., M.T: Narasumber Kegiatan Persiapan Reakreditasi Internasional Jurusan Teknik Informatika Fakultas Informatika Sains dan Teknologi - Universitas Islam Negeri Sunan Gunung Djati Bandung - 2021 (Nasional)
31. Dr. Z.K. Abdurahman Baizal, S.Si., M.Kom: Kegiatan penyusunan Kurikulum untuk konsentrasi Data Sains pada Program Studi Magister Inovasi Regional – Sekolah Pascasarjana UNPAD - 2021 (Nasional)
32. Dr. Z K Abdurahman Baizal, S.Si., M.Kom, Rimba Whidiana Ciptasari, S.Si., M.T., Ph.D, Niken Dwi Wahyu Cahyani, S.T., M.Kom, Ph.D: Peserta Kegiatan “Pra-Konvensi RSKKNI (Rancangan Standar Kompetensi Kerja Nasional Indonesia) Bidang Digital Forensik” - Kementerian Komunikasi dan Informatika RI - 2021 (Nasional)
33. Dr. Erwin Budi Setiawan, S.Si., M.T: Narasumber Workshop Penyusunan Instrumen IABEE bidang Computing - President University - 2021 (Nasional)
34. Dr. Suyanto, S.T., M.Sc: Narasumber Kegiatan “Coaching Clinic Penelitian Hibah Dikti Bidang Eksakta” - Universitas Islam Riau - 2021 (Nasional)
35. Aji Gautama Putrada, S.T., M.T: Narasumber Workshop Proposal dan Tugas Akhir S1 Informatika Tema: Tips Trik Membaca Paper Tugas Akhir - 2021 (Lokal)
36. Dr. Suyanto, S.T., M.Sc: Narasumber Workshop Pengembangan Roadmap Penelitian sesuai kebutuhan mitra industry dan Teaching Factory - IPB - 2021 (Nasional)
37. Ichwanul Muslim Karo Karo, M.Kom, Angelina Prima Kurniati, S.T., M.T., Ph.D, Dana Sulisty Kusumo, S.T., M.T., Ph.D: Narasumber Kegiatan Knowledge Sharing “Tata Kelola dan Manajemen Data Berkualitas” - Kementerian Perencanaan Pembangunan Nasional - 2021 (Nasional)
38. Dana Sulisty Kusumo, S.T., M.T., Ph.D: Juri GEMASTIK Kegiatan Evaluasi Penyelenggaraan Kegiatan Kompetisi/ Lomba/Kontes tahun 2021 (Nasional)
39. Dr. Suyanto, S.T., M.Sc: Narasumber Kegiatan Trainee of Trainer (ToT) Penyusunan buku ajar - Institut Teknologi Nasional - 2021 (Nasional)
40. Angelina Prima Kurniati, S.T., M.T., Ph.D: Konsultan IT Rapat Pembahasan Arsitektur SPBE dan Rancangan Sistem Desain Kementerian PANRB - PT LAPI ITB - 2021 (Nasional)
41. Dr. Z.K. Abdurahman Baizal, S.Si., M.Kom: Narasumber Kegiatan Workshop Penyusunan Draft Road Map Pengembangan Riset Terapan di BUTTMKP tahun 2022-2025 - 2021 (Nasional)
42. Prof. Dr. Suyanto, S.T., M.Sc: Narasumber Workshop Manajemen Riset Menuju Penelitian Berkualitas di Universitas AMIKOM Yogyakarta - 2022 (Nasional)

43. Prof. Dr. Suyanto, S.T., M.Sc: Narasumber Seminar Nasional di ASPI Perguruan Tinggi Muhammadiyah dan Aisyiyah di Perguruan Tinggi Muhammadiyah dan Aisyiyah – 20222 (Nasional)
44. Angelina Prima Kurniati, S.T., M.T., Ph.D.: Narasumber Sharing Session Enterprise Architecture (EA) di Telkom Group Integrated Enterprise Architecture – 2022 (Nasional)
45. Prof. Dr. Suyanto, S.T., M.Sc.: Narasumber Webinar Nasional Tema “Strategi Menghasilkan Inovasi untuk Pengajuan Paten dari Hasil Riset” di Universitas Universitas STIKUBANK Semarang – 2022 (Nasional)
46. Dawam Dwi Jatmiko Suwawi, S.T., M.T.: Tim Juri Lomba Kompetensi Siswa (LKS) SMK Tingkat Provinsi Jawa Timur Ke XXX Tahun 2022 di Dinas Pendidikan Pemerintahan Provinsi Jawa Timur – 2022 (Nasional)
47. Dr. Z.K. Abdurahman Baizal, S.Si., M.Kom: Narasumber kegiatan FGD Ecosystem Meet-up Health Innovation Sprint Accelerator 2022 Bandung di Kementerian Koordinator Bidang Perekonomian Deputi bidang koordinasi Ekonomi Digital, Ketenagakerjaan, dan Usaha Mikro, Kecil, dan Menengah – 2022 (Nasional)
48. Angelina Prima Kurniati, S.T., M.T., Ph.D. dan Gede Agung Ary Wisudhiawan: 3rd Best Paper on Data Science Track di ICoDSA 2022 dengan judul “Potentials of Clinical Pathway Analysis Using Process Mining on the Indonesia National Health Insurance Data Samples: an Exploratory Data Analysis” 5th International Conference on Data Science and Its Applications 2022 (ICoDSA 2022) (*Internasional*)
49. Hilal Hudan Nuha, S.T., M.T., Ph.D. dan Prof.Adiwijaya: 1st Best Paper on Information Science and Ubiquitous Computing Tracks di ICoDSA 2022 dengan judul “Binary Data Correction Simulation using Convolutional Code on Additive White Gaussian Noise Channel” 5th International Conference on Data Science and Its Applications 2022 (ICoDSA 2022) (*Internasional*)
50. Dana Sulisty Kusumo, S.T., M.T., Ph.D: Narasumber Sosialisasi Program Wirausaha Merdeka 2022 di Institut Teknologi Sepuluh Nopember (Nasional)
51. Prof. Dr. Maman Abdurohman, S.T., M.T.: Narasumber PO PAK 2019 dan Supleme di Kementerian Pendidikan, Kebudayaan, Riset dan Teknologi Lembaga Layanan Pendidikan Tinggi Wilayah IV (Nasional)
52. Dr. Didit Adytia, S.Si., M.Si: Narasumber Workshop on Inverse Problems and Optimal Control di University of Duisburg dan Chinese University of Hong Kong (*Internasional*)
53. Prof. Dr. Maman Abdurohman, S.T., M.T.: Narasumber Kuliah Umum “PeranInternet of Things (IOT) dalam Pengembangan Teknologi Cerdas” di Universitas Islam Negeri Sultan Starif Kasim Riau Fakultas Sains dan Teknologi (Nasional)
54. Prof.Dr. Suyanto, S.T., M.Sc.: Narasumber Workshop Pengembangan Kemitraan Dengan DUDI (Dunia Industri) Untuk Mendukung Kompetensi Data Science Bagi Program Studi Sistem Informasi di Universitas Duta Bangsa Surakarta (Nasional)
55. Dr. Arie Ardiyanti Suryani, S.T., M.T. dan Dr. Erwin Budi Setiawan, S.Si., M.T.: Narasumber Desiminasi Hasil Rumusan Kelompok Kerja Kurikulum Infokom bidang Teknik Informatika di Universitas Muhammadiyah Cirebon Fakultas Teknik (Nasional)
56. Prof.Dr. Suyanto, S.T., M.Sc : Penerima Penghargaan Buku (Pustaka )Terbaik Tahun 2022 atas karya yang berjudul

- “Deep Learning : Modernisasi Machine Learning untuk Big Data”
57. Prof. Dr. Maman Abdurohman, S.T., M.T : Narasumber Kegiatan FGD Peresiapan Penyusunan Renstra dan Visi Misi Fakultas Teknologi Informasi Dan Sains Data
  58. Prof. Dr. Suyanto, S.T., M.Sc : Sebagai Aesoror BKD Dosen di Fakultas Sains dan Teknologi Universitas Darussalam (UNIDA) Gontor”
  59. Dana Sulisty Kusumo, S.T., M.T., Ph.D. : Penilaian Karya dan Babak Final Gemastik Tahun 2022 Kementerian Pendidikan, Kebudayaan, Riset, Dan Teknologi Balai Pengembangan Talenta Indonesia pada tanggal periode 21-25 November 2022
  60. Niken Dwi Wahyu Cahyani, S.T., M.Kom, Ph.D. Diskusi Publik Pedoman Panduan Program PDP bagi DPO di Depok dengan tema “Akselerasi Implementasi Pelindungan Data Pribadi melalui Peran PDPD bagi Organisasi.”
  61. Dana Sulisty Kusumo, S.T., M.T., Ph.D Penilaian Karya dan Babak Final Gemastik Tahun 2022
  62. Prof. Dr. Suyanto, S.T., M.Sc. Nara Sumber Talkshow Transformasi Digital dan Soft-Launching Spasial Geoportal Pengendalian dan Penertiban Tanah dan Ruang,
  63. Satria Mandala, S. T., M.Sc., Ph.D. Juri di Internasional mewakili Indonesia pada ajang perlombaan APICTAAWARD diadakan di Islamabad,
  64. Satria Mandala, S. T., M.Sc., Ph.D. Pembimbing Peserta APICTAAWARD 2022- Pakistan
  65. Prof. Dr. Maman Abdurohman, S.T., M.T. Narasumber pada acara “Workshop Pengembangan SPMI Berbasis Outcome”
  66. Aditya Firman Ihsan, S.Si., M.Si. Narasumber pada acara “Workshop Rilis Terbatas dengan Topik Exam Pro for Smart Proctoring System”
  67. Nurul Ikhsan, S. Si., M.Si., M.Sc., Ph.D. Dr. Putu Harry Gunawan, S.Si., M.Si., M.Sc. mengikuti EU-ASEAN High-Performance Computing (HPC) School di Bangkok 5-9 Desember 2022.
  68. Prof. Dr. Maman Abdurohman, S.T., M.T. Narasumber pada acara workshop “Tips Lolos dan Bedah Proposal Hibah Penelitian Dikti”
  69. Prof. Dr. Maman Abdurohman, S.T., M.T Surat Tugas Tim Kerja Standar Kompetensi dan Pasca Pelatihan, Puslitbang Aptika dan IKP, Badan Litbang SDM Kementerian Komunikasi dan Informatika akan melaksanakan kegiatan FGD Hasil Kajian Akademis Pemutakhiran Peta Okupasi Bidang TIK

## Prestasi Mahasiswa

Beberapa prestasi yang dihasilkan mahasiswa dari Fakultas Informatika:

1. Ekky Wicaksana: Finalis SINATION 2019 (Nasional)
2. Tito N.G.M., Taris S.Z. Fahmi, Irfaan A.A. Azziddin: Juara 1 Arkavidia 5.0 technovation 2019 (Nasional)
3. Muhammad Naufal Syawali Akbar: Juara 1 JDIE 2019 (JAPAN DESIGN AND INVENTION EXPO)
4. Kurniadi A. Wijaya, Muhammad I. M., Muhammad R. Ananda: Juara 3 Smart It Fest- Vision (Nasional)
5. Aditia R. Khoerulloh, Dimas B. Nugraha, Damar Zaky, Irfandio D. Agustantio, Faishal Rachman: Juara 3 Product Innovation KIYO4i (Korean Innovation Youth Olympiad) 2019 (Internasional)
6. Annisa Septiani, Ivan N.I. Al-Faridzqi, Badrus Shoolekh, Aditya E. Maulana, Rivan N. Ihsan, Abdul R. Safari: Juara



- 3 Product Innovation KIYO4i (Korean Innovation Youth Olympiad) 2019 (Internasional)
7. Iga N. Pramawijaya, I Putu Y. N. Suparta, Feiliana, Muhammad Naufal, Syawali Akbar, dan Agus Mulyana: Gold Medal + Special Award Japan Design, Idea & Invention Expo (JDIE) 2019 (Internasional)
8. Aditya E. Maulana, Anas Rasyid, Eko Hardiyanto, Deni S. Hermawan, Fadhillah P. Anhar, Ganesha D. Enastika, Muhammad A. Al Fatih, Nabil A. Fauzi, dan Wikan K. Jati: Finalis Competitive Programming The 2019 ICPC Indonesia Ideafuse Multi-Provincial Programming Contest (Nasional)
9. Raihan Hamid: Peserta Hack the North 2019 (Canada's Biggest Hackathon) (Internasional)
10. Hilmi T. Azmi: Juara 1 Kelas DO Pria AIKIGAMES 2019 (Nasional)
11. Agus F. Suyatna, A. N. Istiqamah, Hadiyan N. Harish: Juara 2 Dinus Competition 2020 (Internasional)
12. Hanafi A. Gusman, Muhammad F. Firdaus: Best Presentation the 3rd International Conference on Intelligent Autonomous Systems 2020 (International)
13. Anvaqta T. Wisesa, Rizsa El Akbar, Ariel Adhidevara: Juara 3 BRI X Google Hackathon 2020 (Nasional)
14. Agus F. Suyatna, Hadiyan N. Harish, A. Nurul Istiqamah: Juara 2 DINACOM 2020 Software Development (Nasional)
15. Muhammad R.A. Ghiffari, Firdiansyah Ramadhan, Gerry Fernando, Yulius S.D. Langobelen: Juara 1 I-MEET Competition 2020 (International Multimedia Engineering Technology Competition 2020), Mini Game for Mobile (Internasional)
16. Bachtiar W. Alwansyah, Skolastica A. Redwita, Avenuto Detantra, Mochamad F. Dewana, Rendy H. Saputra, Rizki P.P. Sianipar, Rivanda P. Wirawan, Ryan F. Idiarto, Geza Isprimanto, Jaka Wijaya, Afritha L.P. Saragih, Michelle M.J. Sianipar, Ayu N.P. Ramadhani, Justina Ardina, I Gusti A.D. Wingara, Rahmi A. Syarifa, Mawarni B. Simanjuntak, Masruri Ramadhaniyah, Ryan K. Pratama, Evi Cristiana, Fitra Ashfihani, Gracia A. Ginting, Asprilia J. Tandepadang, Nabila Wihelmina, Yanda Nafiri, Aldi Nur Afwuam, Kartika S.B. Putri, Dinar Agni, Lara Lovita, Rifaldo Sitepu: Gold Medal BCS WORLD VIRTUAL CHOIR FESTIVAL 2020, MIXED CHOIR CATEGORY (Internasional)
17. Cepthari N. Arbaatun: Juara 3 ITFEST USU Internet of Things 2020 (Nasional)
18. Djafar S. Ritonga, Rifaldo Sitepu, Dira A. Mardanela, Chara M.E. Yuliarta, Rianda Khusuma, Yantrisandra A. Maulino, Ilo R. Wiriawan: Juara 1 BCS World Virtual Choir Festival, Folklore Category (Internasional)
19. Fathuddin A. Amir: Peserta Swasta Terbaik Kompetisi Nasional - Matematika dan Ilmu Pengetahuan Alam (KN-MIPA), Bidang Olimpiade Biologi 2020 (Regional)
20. Alif F. Widyanto, Anika P. Utami, Muhammad R. Saputra: Juara 1 Find It Hackathon 2020 (Nasional)
21. M Alfin Arroyan, M Lucky Reza: Juara 6 Piala Menpora esports 2020, E-sports (Nasional)
22. Yulius S.D. Langobelen, Firdiansyah Ramadhan, Amanda H. Humaira: Juara Harapan (Juara 4) GEMASTIK 13, Pengembangan Aplikasi Permainan 2020 (Nasional)
23. AQMAL INSAN CENDEKIA: Juara 2 Dekan CUPVI OPEN KARATE CHAMPIONSHIP, UKM Karate Fakultas Peternakan



- Universitas Jenderal Sudirman 2020 (Nasional)
24. Andy Mulana Yusuf: Juara 2 ASEAN India Hackaton 2021 (International)
  25. Risma Julia Wardany: WINNER (Team Number 42) pada PS9 Blockchain In Logistic, ASEAN India Hackaton 2021 (International)
  26. Key Immanuel meraih Medali Perak PON PAPUA Cabor Shorinji Kempo 2021 (Nasional)
  27. Tim Titanium Juara 2 Kontes Robot Tematik Indonesia 2021 (Nasional)
  28. Tim Arjuna Juara 2 Kontes Robot SAR Indonesia 2021 (Nasional)
  29. SOOP Concept Juara 2 Dinacom 2021 (Nasional)
  30. Miftah Shidqi Rabbani : memenangkan medai perak di Asia Pacifics ICT Awards Malaysia (Internasional)
  31. Bagas Arfiansyah, Daffa Hilmy Fadhlorrohman, Fathuddin Ashari Amir : Juara ke 2 pada UI/UX Design Competition pada G.E.N.E.T.I.C INTEGER #3 (Nasional)
  32. Jihan Lailatul Atiqoh : BEST PRESENTATION AWARD di International Conference on Cryptography, Security, and Privacy 2022 (Internasional)
  33. Rifqiandi Cesario Putra: Juara 2 UI/UX Design Competition dari tim Design With Luv - BEM Fakultas Ilmu Komputer UPN (Nasional)
  34. Yunia Amelia C, M Naufal Hawari, Agung Hadi W : Meraih Pendanaan Program Kreativitas Mahasiswa (PKM) 8 Bidang Tahun 2022 dengan Judul "DIAGNOZED : Aplikasi Guna Mendiagnosis Dini Disabilitas dan Autisme dilengkapi dengan fitur Translate Bahasa Indonesia ke Bahasa Isyarat".
  35. Ramadhan Oktovivian Muhammad, Natalie Diva Krisantya, Abdul Azis Al Ayubbi : Juara 1 Perlombaan Pembuatan Web LLDIKTI Wilayah IV pada acara Gebyar LLDIKTI4 Tahun 2022.
  36. Alifya Difa Afasyah, Alfara Nafi Dinara : Juara 3 Sinarmas Tech Connect Hackathon #batch 3 yang diselenggarakan pada tanggal 19 - 21 Oktober 2022 di Jakarta.
  37. Bagas Mukti Wibowo, Nizam Abdullah, Habib Bahrudin : Juara 2 CTF COMPFEST 14 yang diselenggarakan pada tanggal 30 Oktober 2022 di Fakultas Ilmu Komputer Universitas Indonesia.
  38. I Putu Bagus Erix Wijaya, Mar'i Fauzan Rambe, Michael Fernandito Sanfia, Muhammad Rafli Ramadhan, Nariswari Yoga Nandita, Nur Afina Rahmani, Wandi Yusuf Kurniawan meraih MERIT AWARDS (Medali Perak) Kategori Student Tertiary di Asia Pasific ICT Alliance (APICTA) Awards 2022 Pakistan.
  39. Herlin Priatna Juara Harapan Business Plan Competition GALAKSI 2023
  40. Kirana octaviana putri Juara 2 Kejuaran pencak silat Bekasi open challenge 7 tingkat nasional

## Fasilitas

Berikut adalah fasilitas laboratorium yang berada di bawah koordinasi Kelompok Keahlian (KK) di Fakultas Informatika:

### **KK Software Engineering:**

1. Lab. Software Engineering
2. Lab. Information Science and Engineering
3. Lab. Mobile and Innovation (Motion)
4. Lab. Technology Enhanced Learning Center (Tel-C)

### **KK Intelligent Systems:**

5. Lab. Komputasi
6. Lab. Artificial Intelligence





7. Lab. Multimedia

### **KK Data Science:**

8. Lab. Human Language
9. Lab. Data Science
10. Lab. Modeling and Simulation
11. Lab. High Performance Computation

### **KK Cyber Physical Systems:**

12. Lab. Hardware & Embedded System
13. Lab. Network and Operating System
14. Lab. Forestry
15. Lab. IoT & IoT Integration Lab
16. Laboratorium Praktikum Fakultas Informatika

## Kerjasama

Fakultas Informatika telah menjalin kerjasama profit maupun non-profit dalam bidang penelitian, pengabdian masyarakat dan sertifikasi dengan instansi dari dalam dan luar negeri, antara lain:

1. Fraunhofer FOKUS, German
2. University of Wollongong, Australia
3. University of Oxford
4. University of Southampton
5. Universiti Utara Malaysia
6. Multimedia University, Malaysia
7. University of Malaysia (UNIMAS) Serawak
8. Ritsumeikan University
9. Nanyang University
10. University of Helsinki
11. University of Amsterdam
12. Kyushu University
13. Texas A&M University at Qatar
14. Deakin University
15. Queensland University of Technology
16. University of Colorado Boulder
17. The Institute of Electrical and Electronics Engineers (IEEE)
18. Redhat Academy Partner
19. PT Hendevane Training Partner
20. Straits Interactive
21. PT. Cybertrend Intrabuana (CBI)
22. Universitas Gadjah Mada
23. Universitas Padjadjaran
24. Institut Teknologi Bandung (ITB)
25. Universitas Atma Jaya
26. Universitas Bunda Mulia
27. Fakultas Teknik Universitas Islam Riau
28. Kementerian Perhubungan RI
29. Kementerian Pertanian RI
30. Kementerian Kelautan dan Perikanan RI
31. Pusat Penelitian dan Pengembangan Sumber Daya Air Kementerian Pekerjaan Umum
32. Badan Meteorologi, Klimatologi, dan Geofisika (BMKG)
33. Badan Kependudukan dan Keluarga Berencana Nasional (BKKBN)
34. BPSDM Provinsi Jawa Barat dan Ikatan Widyaiswara
35. Pemerintah Provinsi Jawa Barat
36. Balai Uji Terap Teknik dan Metode Karantina Pertanian (BUT TMKP)
37. Dinas Pariwisata Pangandaran
38. Dinas Kebudayaan dan Pariwisata Kabupaten Garut
39. Lembaga Ilmu Pengetahuan Indonesia (LIPI)
40. PT. Telkom Indonesia (Persero) Tbk.
41. PT. Fath Indah Travel Services
42. Asosiasi Pengusaha Muda Parahyangan (APMP)
43. Pemerintah Desa Bojongsoang Kabupaten Bandung
44. Kelompok Wanita Tani Kreatif Permata
45. Rumah Batik Komar
46. PT.Daily Dinamika Kreasi (Female Daily)
47. Asosiasi Disleksia Indonesia
48. Himpunan Masyarakat Peduli ELGEKA



- Jawa Barat
49. Yayasan Pendidikan Luqmanul Hakim
  50. Edu Global Senior High School
  51. Balai Standar Nasional Satuan Ukuran Direktorat Metrologi Bandung
  52. PT. Neuronworks Indonesia
  53. eFarming Corpora Community, Bandung
  54. PT. Fres Tour Indonesia
  55. PT. INTI (Persero)
  56. Advance Technology Business Research, Telkom Indonesia
  57. Palang Merah Indonesia (PMI)
  58. Bukalapak
  59. Dinas Potensi Maritim (Dispotmar) TNI AL
  60. Subdinas Pembinaan Kemampuan (Binpuan) Dispotmar TNI AL
  61. Fakultas Teknologi dan Desain Universitas Bunda Mulia
  62. Balai Uji Terap Teknik Dan Metode Karantina Pertanian
  63. Institut Agama Islam Negeri Syekh Nurjadi Cirebon
  64. Fakultas Ilmu Tarbiyah dan Keguruan, Institut Agama Islam Negeri Syekh Nurjadi Cirebon
  65. PT. Sigma Cipta Caraka
  66. PT. PINISI TEKNOLOGI EDUKASI
  67. Schoters - PT. Partner Impian Milenial
  68. Dinas Kesehatan Kab.Bandung
  69. Fakultas Ilmu Komputer Universitas AMIKOM
  70. Fakultas Kedokteran Universitas Padjadjaran
  71. PT. MST
  72. Fakultas Sains Dan Teknologi Universitas Islam Nahdlatul Ulama Jepara
  73. PT. Indosat Tbk
  74. PT. Dagangan Karya Indonesia
  75. PT. Progate Global Indonesia
  76. SMP Negeri 57 Surabaya
  77. PT. Insan Agritama Teknologi
  78. Fleure International
  79. PT. Transtellar Inti Mitra (TIM)
  80. Fakultas Riset dan Inovasi FTMD ITB
  81. Institut Teknologi Telkom Jakarta
  82. SMK Banjarbaru
  83. Fakultas Teknologi Informasi dan Sains Universitas Katolik Parahyangan (UNPAR)
  84. Fakultas Sains dan Teknologi Universitas Darussalam Gontor
  85. PT. Paragon Technology and Innovation
  86. Telkom Digital Business Talent (DBT)
  87. Universitas Islam Negeri Sultan Syarif Kasim Riau (UIN SUSKA)
  88. Universitas Jember
  89. PT Teknologi Nirmala Olah Daya Informasi (Techno Infinity)
  90. PT Balitower Tbk
  91. Fakultas Psikologi UIN Syarif Hidayatullah Jakarta
  92. PT Bank Rakyat Indonesia Tbk
  93. PT Balitower Sentra Tbk
  94. Fakultas Psikologi UIN Syarif Hidayatullah Jakarta
  95. Politeknik Siber Sandi Negara
  96. Badan Strategi Kebijakan Luar Negeri Kementerian Luar Negeri Republik Indonesia
  97. KOMITE YESIST12
  98. Fakultas Ilmu Komputer Universitas Pamulang
- Dan masih banyak lagi Instansi serta elemen masyarakat lainnya.

## 2. Daftar Lulusan Fakultas Informatika Periode II Tahun Akademik 2022/2023

### Program Studi S2 Informatika



Nama : ILMAN TEGUH PRASETYA  
NIM : 2301182013  
Pembimbing Thesis : Dr. Arie Ardiyanti Suryani, S.T., M.T  
Jimmy Tirtawangsa, Ph.D  
Judul Thesis : DETEKSI MINAT IMPLISIT DENGAN KERANGKA SENTIMEN



Nama : ISMI NUR AZIZA  
NIM : 2301192019  
Pembimbing Thesis : Dr. Arie Ardiyanti Suryani, S.T., M.T  
Judul Thesis : Hate Speech Detection on Social Media using Bidirectional Long Short Term Memory (BiLSTM)



Nama : AKHMAD SAIFULLAH  
NIM : 2301192023  
Pembimbing Thesis :  
Judul Thesis :



Nama : AKHMAD MUZANNI SAFI'  
NIM : 2301202025  
Pembimbing Thesis : Suyanto S.T., M.Sc.  
Ema Rachmawati S.T., M.T.  
Judul Thesis : INTEGRASI METODE LINTAS MODALITAS UNTUK MENINGKATKAN PERFORMA SEGMENTASI CITRA MEDIS DENGAN PENDEKATAN SEMI-SUPERVISED



Nama : HARDIANSYAH  
NIM : 2301202027  
Pembimbing Thesis : Kemas Rahmat Saleh Wiharja Ph,D  
Judul Thesis : Nutrition-Based Food Ingredients Clustering using Agglomerative Clustering and Affinity Propagation



Nama : HASNA HAIFA ZAHRAH  
NIM : 2301202032  
Pembimbing Thesis : Jimmy Tirtawangsa, Ph.D  
Judul Thesis : Automated Forex Trading using Reinforcement Learning

## Program Studi S1 Informatika



Nama : FARHAN BARY MARUANAYA  
NIM : 1301150044  
Pembimbing Tugas Akhir : FEBRYANTI STHEVANIE, S.T., M.T.  
KURNIAWAN NUR RAMADHANI, S.T., M.T.  
Judul Tugas Akhir : DETEKSI API PADA VIDEO MENGGUNAKAN  
METODE MULTI-FEATURE FUSION DAN  
CNN



Nama : WILLIAM ADI ALFREDO KALANGIE  
NIM : 1301150786  
Pembimbing Tugas Akhir : Dr DIDIT ADYTIA, S.Si., M.Si  
Judul Tugas Akhir : PREDIKSI DERET WAKTU PENYEBARAN  
COVID 19 DI SULAWESI TENGAH DENGAN  
METODE ARIMA(AUTOREGRESSIVE  
INTEGRATED MOVING AVERAGE)



Nama : DZAKA TRIADI MAHDYAH  
NIM : 1301152728  
Pembimbing Tugas Akhir : ANIQ ATIQU ROHMAWATI, S.Si., M.Si.  
FHIRA NHITA, S.T., M.T.  
Judul Tugas Akhir : MODEL VEKTOR AUTOREGRESSIVE UNTUK  
PREDIKSI INCIDENT RATE KASUS DEMAM  
BERDARAH DI KABUPATEN BANDUNG



Nama : HAQITA ANJAR ALAM  
NIM : 1301153681  
Pembimbing Tugas Akhir : Prof. Dr. MAMAN ABDUROHMAN, S.T., M.T.  
RIO GUNTUR UTOMO, S.T., M.T., Ph.D.  
Judul Tugas Akhir : IMPLEMENTASI METODE KLASIFIKASI  
DECISION TREE PADA RANCANGAN  
SMART IRRIGATION SYSTEM BERBASIS IOT  
(INTERNET OF THINGS)



Nama : JOSHUA CHRISDIYANTO  
NIM : 1301154107  
Pembimbing Tugas Akhir : IBNU ASROR, S.T., M.T.  
FEBRYANTI STHEVANIE, S.T., M.T.  
Judul Tugas Akhir : REKOMENDASI SISTEM TERHADAP WISATA  
ALAM GUNUNG DENGAN METODE  
COLLABORATIVE FILTERING



Nama : ADIMAN HANIF SEPTIAWAN  
NIM : 1301154363  
Pembimbing Tugas Akhir : INDRA LUKMANA SARDI, S.T., M.T.  
SHINTA YULIA PUSPITASARI, M.T.  
Judul Tugas Akhir : SISTEM REKOMENDASI PRODUK PADA  
E-COMMERCE DENGAN ALGORITMA SLOPE  
ONE



Nama : FAIRUZ KHALID FAJRYAN  
NIM : 1301154370  
Pembimbing Tugas Akhir : Dr IRMA PALUPI, S.Si., M.Si.  
Judul Tugas Akhir : STUDI MODEL CELLULAR AUTOMATA  
UNTUK VISUALISASI PREDIKSI POLA  
PENYEBARAN COVID-19



Nama : KARINA HASYA UTAMI DEWI  
NIM : 1301154525  
Pembimbing Tugas Akhir : EKO DARWIYANTO, S.T., M.T.  
YUDI PRIYADI, S.T., M.T.  
Judul Tugas Akhir : ANALISIS TATA KELOLA TEKNOLOGI  
INFORMASI PADA DISKOMINFO  
KABUPATEN BANDUNG DENGAN  
MENGGUNAKAN FRAMEWORK COBIT 5  
PADA DOMAIN DSS



Nama : ISABELLA VICHITA KACARIBU  
NIM : 1301154637  
Pembimbing Tugas Akhir : Dr. ERWIN BUDI SETIAWAN, S.Si., M.T.  
Dr KEMAS MUSLIM LHAKSMA, S.T.,  
M.ISD.  
Judul Tugas Akhir : TEKNIK RECOMMENDER SYSTEM MENU  
MAKANAN DENGAN PENDEKATAN  
CONTEXTUAL MODEL DAN MULTI-CRITERIA  
DECISION MAKING PADA ORANG DEWASA



Nama : GATOT PRIMAULIDA SAPUTRO  
NIM : 1301154699  
Pembimbing Tugas Akhir : ISMAN KURNIAWAN, S.Pd., M.Si., M.Sc., Ph.D.  
Judul Tugas Akhir : IMPLEMENTASI KOMBINASI SELEKSI FITUR  
BERBASIS STATISTIK DAN SUPPORT VECTOR  
MACHINE PADA PREDIKSI SERANGAN JANTUNG



Nama : AGNES LEADY OCTAVIANA  
NIM : 1301160063  
Pembimbing Tugas Akhir : YANUAR FIRDAUS ARIE WIBOWO, S.T., M.T.  
IBNU ASROR, S.T., M.T.  
Judul Tugas Akhir : KLASIFIKASI EMOSI PADA LIRIK LAGU  
BAHASA INDONESIA MENGGUNAKAN  
RANDOM FOREST



Nama : BINANDA SMARTA AJI  
NIM : 1301160328  
Pembimbing Tugas Akhir : DANANG TRIANTORO MURDIANSYAH, S.Si.,  
M.T.  
Dr KEMAS MUSLIM LHAKSMA, S.T.,  
M.ISD.  
Judul Tugas Akhir : ANALISIS FITUR N-GRAM DALAM  
KLASIFIKASI KEABSAHAN SANAD HADITS  
BERBASIS MACHINE LEARNING



Nama : EGASTIAN TIYAMADI PUTRA  
NIM : 1301162752  
Pembimbing Tugas Akhir : DANANG JUNAEDI, M.T.  
VERONIKHA EFFENDY, S.T., M.T.  
Judul Tugas Akhir : PENGGUNAAN METODE USER-CENTERED  
DESIGN PADA PERBAIKAN ANTARMUKA  
APLIKASI E-COMMERCE UNTUK  
MENINGKATKAN ACCESSIBILITY PADA  
LANJISA TUGAS AKHIR



Nama : PRASETYA HERVANTO SHADIQ  
NIM : 1301162763  
Pembimbing Tugas Akhir : Dr. DENI SAEPUDIN, S.Si., M.Si.  
Judul Tugas Akhir : PEMBENTUKAN PORTOFOLIO SAHAM  
DENGAN MEMPERTIMBANGKAN PREDIKSI  
RETURN MENGGUNAKAN METODE  
REGRESI LOGISTIK

## Program Studi S1 Informatika



Nama : MUHAMAD RIKBAL IKHSANI  
 NIM : 1301163598  
 Pembimbing Tugas Akhir : BAMBANG ARI WAHYUDI, S.Kom., M.T.  
 Dr IRMA PALUPI, S.Si., M.Si.  
 Judul Tugas Akhir : ANALISIS SENTIMENT KENAikan BBM :  
 BERDASARKAN TWITTER MENGGUNAKAN  
 METODE RANDOM FOREST CLASSIFIER,  
 NAIVE BAYES SERTA SUPPORT VECTOR  
 MACHINE



Nama : EDGARSA BRAMANDYO WIDYARTO  
 NIM : 1301164012  
 Pembimbing Tugas Akhir : JONDRI, S.Si.,M.Si.  
 Dr KEMAS MUSLIM LHAKSMA, S.T.,  
 M.SD.  
 Judul Tugas Akhir : IMPLEMENTASI METODE NA?VE BAYES  
 CLASSIFIER TERHADAP ANALISIS SENTIMEN  
 TEMPAT WISATA DI NUSA TENGGARA  
 BARAT



Nama : ARIF RACHMAN HAKIM  
 NIM : 1301164023  
 Pembimbing Tugas Akhir : Dr. HILAL HUDAN NUHA, S.T., M.T.  
 SIDIK PRABOWO, S.T., M.T.  
 Judul Tugas Akhir : PENGGUNAAN INTERNET OF THINGS (IOT)  
 UNTUK MONITORING EMISI GAS BUANG  
 KENDARAAN BERMOTOR



Nama : MOEHAMAD HARIS BAYHAQI  
 NIM : 1301164040  
 Pembimbing Tugas Akhir : NIKEN DWI WAHYU CAHYANI, S.T., M.Kom.  
 PhD  
 RIZKA REZA PAHLEVI, S.Kom., M.Kom.  
 Judul Tugas Akhir : ANALISIS FORENSIK DIGITAL PADA PRIVATE  
 CLOUD STORAGE



Nama : YUGA PRATAMA  
 NIM : 1301164047  
 Pembimbing Tugas Akhir : DANANG TRIANTORO MURDIANSYAH, S.Si.,  
 M.T.  
 Dr KEMAS MUSLIM LHAKSMA, S.T., M.SD.  
 Judul Tugas Akhir : ANALISIS SENTIMEN KENDARAAN  
 LISTRIK PADA MEDIA SOSIAL TWITTER  
 MENGGUNAKAN ALGORITMA LOGISTIC  
 REGRESSION DAN PRINCIPAL COMPONENT  
 ANALYSIS



Nama : SHAFIRA SINDI AUSTIN  
 NIM : 1301164173  
 Pembimbing Tugas Akhir : Dr. ARIE ARDIYANTI SURYANI, S.T., M.T.  
 DANANG JUNAEDI, M.T.  
 Judul Tugas Akhir : MESIN PENERJEMAH STATISTIK BAHASA  
 SUNDA-JAWA



Nama : RADEN KEVIN YUSUF YUDISTIRA  
 NIM : 1301164192  
 Pembimbing Tugas Akhir : SITI AMATULLAH KARIMAH, S.T., M.T.  
 Prof. Dr. MAMAN ABDUROHMAN, S.T., M.T.  
 Judul Tugas Akhir : PERBANDINGAN ALGORITMA KOMPRESI  
 ZETTABYTE FILE SYSTEM PADA  
 LINGKUNGAN VIRTUALISASI



Nama : IRANI KURNIA DEWI  
 NIM : 1301164218  
 Pembimbing Tugas Akhir : Dr. PUTU HARRY GUNAWAN, S.Si.,M.Si.,M.  
 Sc.  
 SITI SA'ADAH, S.T., M.T.  
 Judul Tugas Akhir : KLASIFIKASI KEMACETAN LALU LINTAS  
 BERDASARKAN FREKUENSI SUARA  
 DENGAN ALGORITMA NAIVE BAYES



Nama : ANDI ADIT FATHURRAHMAN  
 NIM : 1301164232  
 Pembimbing Tugas Akhir : Dr. Hilal Hudan Nuha, S.T., M.T.  
 Dr. Maman Abdurohman, S.T., M.T.  
 Judul Tugas Akhir : MESIN SORTIR KEMATANGAN BUAH  
 MENGGUNAKAN SENSOR WARNA



Nama : HILMI TRIANDI NURACHMAD  
 NIM : 1301164286  
 Pembimbing Tugas Akhir : Dr. HILAL HUDAN NUHA, S.T., M.T.  
 Judul Tugas Akhir : IMPLEMENTASI PERMAINAN BALOK  
 SHAPE FITTING BERBASIS INTERNET OF  
 EDUCATION THINGS UNTUK MELATIH  
 MOTORIK HALUS PADA ANAK USIA 3 - 4  
 TAHUN



Nama : HILMI FACHRUDIN  
 NIM : 1301164381  
 Pembimbing Tugas Akhir : Dr. HILAL HUDAN NUHA, S.T., M.T.  
 Judul Tugas Akhir : ALAT PERAGA SISTEM PERNAPASAN  
 MANUSIA BERBASIS INTERNET OF  
 THINGS(IOT) PADA MATA PELAJARAN IPA  
 SISWA KELAS VII SMP



Nama : ADIKA MUHAMMAD  
 NIM : 1301164687  
 Pembimbing Tugas Akhir : DANANG JUNAEDI, M.T.  
 INDRALUKMANA SARDI, S.T., M.T.  
 Judul Tugas Akhir : IMPLEMENTASI USER-CENTERED DESIGN  
 DALAM PERANCANGAN MODEL USER  
 EXPERIENCE APLIKASI BERTHINTI MEROKOK



Nama : MUH.IMAM ASYHARI  
 NIM : 1301170014  
 Pembimbing Tugas Akhir : KEMAS RAHMAT SALEH WIHARJA, S.T.,  
 M.Eng., Ph.D.  
 Judul Tugas Akhir : KONSTRUKSI KNOWLEDGE GRAPH UNTUK  
 MAKANAN INDONESIA



Nama : ADITYA ILHAM MAHENDRA  
 NIM : 1301170050  
 Pembimbing Tugas Akhir : BAMBANG ARI WAHYUDI, S.Kom., M.T.  
 Dr. FARAH AFIANI, S.T., M.T.  
 Judul Tugas Akhir : ANALISIS PROSES PENYIMPANAN AKUN  
 MENGGUNAKAN 4 DIMENSI BLOOM FILTER



## Program Studi S1 Informatika



Nama : RIFKY ADITYA PRADANA  
NIM : 1301170152  
Pembimbing Tugas Akhir : Dr. HILAL HUDAN NUHA, S.T., M.T.  
SIDIK PRABOWO, S.T., M.T.  
Judul Tugas Akhir : INTRUSION DETECTION DENGAN SUPPORT VECTOR MACHINE PADA DATASET INTERNET OF THINGS



Nama : BAYU TRESNA ARIESTA  
NIM : 1301170285  
Pembimbing Tugas Akhir : Dr. ADE ROMADHONY, S.T., M.T.  
HASMAWATI, S.Kom., M. Kom.  
Judul Tugas Akhir : EXPANSI QUERY MENGGUNAKAN WORD2VEC PADA PENCARIAN ARTIKEL ILMIAH



Nama : MUHAMMAD RAMADHAN PRAYITNO  
NIM : 1301170514  
Pembimbing Tugas Akhir : PARMAN SUKARNO, ST, M.Sc, Ph.D  
RIZKA REZA PAHLEVI, S.Kom., M.Kom.  
Judul Tugas Akhir : RANCANG BANGUN SKEMA OTENTIKASI BIOMETRIC PALM VEIN SEBAGAI FAKTOR E-PAYMENT PADA KASUS VENDING MACHINE



Nama : ADRIAN PUTRA PERDANA  
NIM : 1301170538  
Pembimbing Tugas Akhir : Dr. PUTU HARRY GUNAWAN, S.Si.,M.Si.,M.Sc.  
Judul Tugas Akhir : APLIKASI IDENTIFIKASI BI-CLASS KEMACATAN BERDASARKAN DATA SUARA DENGAN MACHINE LEARNING BERBASIS WEBSITE



Nama : MUHAMMAD ILHAM MAULANA  
NIM : 1301170584  
Pembimbing Tugas Akhir : Dr. KEMAS MUSLIM LHAKSMAHA, S.T., M.ISD.  
MAHENDRA DWIFEBRI PURBOLAKSONO, S.Kom., M.Kom.  
Judul Tugas Akhir : KLASIFIKASI KOMENTAR TOXIC PADA SOSIAL MEDIA MENGGUNAKAN SVM DAN INFORMATION GAIN



Nama : MUKHAMAD RAFI GALIH SAPUTRO  
NIM : 1301170754  
Pembimbing Tugas Akhir : Dr. SETYORINI, S.T., M.T.  
SITI AMATULLAH KARIMAH, S.T., M.T.  
Judul Tugas Akhir : DETEKSI MALWARE ANDROID MENGGUNAKAN PENGLASIFIKASI PEMBELAJARAN MESIN PARALEL



Nama : ZULFANDI RAMDANI  
NIM : 1301172730  
Pembimbing Tugas Akhir : DANANG JUNAEDI, S.T., M.T.  
ANISA HERDIANI, S.T., M.T.  
Judul Tugas Akhir : PEMODELAN USER INTERFACE APLIKASI PENDIDIKAN KESEHATAN REPRODUKSI UNTUK ANAK TUNAGRAHITA DENGAN METODE USER CENTERED DESIGN



Nama : ECKY PRASETYO NUGROHO  
NIM : 1301172736  
Pembimbing Tugas Akhir : SITI SADAH, S.T., M.T.  
Dr. FARAH AFIANI, S.T., M.T.  
Judul Tugas Akhir : PREDIKSI HARGA DOGECOIN BERDASARKAN SENTIMEN DARI TWITTER MENGGUNAKAN LSTM



Nama : M AFIF LUKMANSYACH S  
NIM : 1301172746  
Pembimbing Tugas Akhir : Dr. HILAL HUDAN NUHA, S.T., M.T.  
Judul Tugas Akhir : IMPLEMENTASI GPS TRACKING PADA SEPEDA MOTOR BERBASIS ARDUINO DAN SMS



Nama : MUTHIA NOVI SYAFIRA  
NIM : 1301173723  
Pembimbing Tugas Akhir : Dr. DENI SAEPUJIN, S.Si., M.Si.  
Judul Tugas Akhir : PREDIKSI RETURN SAHAM DENGAN METODE RANDOM FOREST DAN PENERAPANNYA UNTUK SELEKSI PORTOFOLIO



Nama : MUHAMMAD RO'ID AKBAR ASLAMI  
NIM : 1301174053  
Pembimbing Tugas Akhir : MAHENDRA DWIFEBRI PURBOLAKSONO, S.Kom., M.Kom.  
DONINI RICHASDY, S.T., M.T.  
Judul Tugas Akhir : ANALISIS SENTIMEN TERHADAP ULASAN GAME PADA SITUS STEAM MENGGUNAKAN METODE RANDOM FOREST DAN EKSTRAKSI TF-IDF



Nama : M. FIRMANSYAH ARROZI  
NIM : 1301174138  
Pembimbing Tugas Akhir : Dr. SETYORINI, S.T., M.T.  
Dr. SENO ADI PUTRA, S.Si., M.T.  
Judul Tugas Akhir : IMPLEMENTASI ANT COLONY OPTIMIZATION UNTUK ROUTING PADA OPTIMASI PERUTEAN IN NETWORK PROCESSING PADA SISTEM MONITORING KESEHATAN STRUKTUR JEMBATAN



Nama : I GEĐE ANDIKA YUDANTARA  
NIM : 1301174213  
Pembimbing Tugas Akhir : RIMBA WHIDIANA CIPTASARI, S.Si., M.T., Ph.D.  
ANIQ ATIQU ROHMAWATI, S.Si., M.Si.  
Judul Tugas Akhir : ESTIMASI TINGGI MANUSIA BERBASIS OBJEK REFERENSI DENGAN MENGGUNAKAN PENDEKATAN REGRESI LINEAR



Nama : RIZKI RAMADHAN  
NIM : 1301174492  
Pembimbing Tugas Akhir : Dr. PUTU HARRY GUNAWAN, S.Si.,M.Si.,M.Sc.  
Judul Tugas Akhir : APLIKASI ANALISIS SENTIMEN ULASAN HOTEL DI INDONESIA BERBASIS WEBSITE

## Program Studi S1 Informatika



Nama : RAFIF IHDHAR MILZAM ANSHORI  
 NIM : 1301174633  
 Pembimbing Tugas Akhir : ANGELINA PRIMA KURNIATI, S.T., M.T., Ph.D  
 ICHWANUL MUSLIM KARO KARO, S.Kom, M.Kom  
 Judul Tugas Akhir : ANALISIS SENTIMEN PADA REVIEW GAME VALORANT MENGGUNAKAN SELEKSI FITUR INFORMATION GAIN DENGAN CLASSIFIER MULTINOMIAL NAIVE BAYES DAN SUPPORT VECTOR MACHINE



Nama : MEGA ARDILA  
 NIM : 1301174652  
 Pembimbing Tugas Akhir : Dr. DENI SAEPUDIN, S.Si., M.Si.  
 Judul Tugas Akhir : PREDIKSI RETURN SAHAM DENGAN METODE CONVOLUTIONAL NEURAL NETWORK DAN PENERAPANNYA UNTUK SELEKSI PORTOFOLIO



Nama : TRESSY MELANI SETIAWAN  
 NIM : 1301174656  
 Pembimbing Tugas Akhir : Dr. PUTU HARRY GUNAWAN, S.Si., M.Si., M.Sc.  
 Judul Tugas Akhir : SIMULASI LALU LINTAS DENGAN INTELLIGENT DRIVING MODEL DI KOTA BANDUNG



Nama : HARIS HAMDANI LATIF  
 NIM : 1301174659  
 Pembimbing Tugas Akhir : SITI AMATULLAH KARIMAH, S.T., M.T. SIDIK PRABOWO, S.T., M.T.  
 Judul Tugas Akhir : ANALISIS PERFORMANSI LAYANAN WEB MENGGUNAKAN ARSITEKTUR MICROSERVICE DAN MONOLITIK



Nama : MUHAMAD ZULKARNAEN YUDHA BAHARI  
 NIM : 1301174663  
 Pembimbing Tugas Akhir : Ir. SRI WIDOWATI, M.T. DONNI RICHASDY, S.T., M.T  
 Judul Tugas Akhir : IMPLEMENTASI METODE DESIGN THINKING UNTUK PENGEMBANGAN APLIKASI PENGELOLAAN SUMBER DAYA LAYANAN SERVIS BENGKEL MOBIL (STUDI KASUS : BENGKEL CROCODILE REPAIR & CUSTOM)



Nama : RATRI AYU SETYOWATI  
 NIM : 1301174679  
 Pembimbing Tugas Akhir : Dr. PUTU HARRY GUNAWAN, S.Si., M.Si., M.Sc.  
 Judul Tugas Akhir : SENTIMENT ANALYSIS APLIKASI PUBLIK MOBILE DI APP STORE DENGAN ALGORITMA MACHINE LEARNING



Nama : DANIEL SEPTYADI  
 NIM : 1301180009  
 Pembimbing Tugas Akhir : SATRIA MANDALA, S.T., M.Sc., Ph.D.  
 Judul Tugas Akhir : ANALISIS RANCANGAN SISTEM KEAMANAN RUMAH BERBASIS 4 SENSOR PIR MENGGUNAKAN METODE DEEP LEARNING



Nama : YODRA MUHAMAD AKBAR NURHIDAYAT  
 NIM : 1301180029  
 Pembimbing Tugas Akhir : Dr. ERWIN BUDI SETIAWAN, S.Si., M.T.  
 Judul Tugas Akhir : ANALISIS SENTIMEN PADA MEDIA SOSIAL MENGGUNAKAN METODE LONG SHORT TERM MEMORY



Nama : RHEZA RAMADHAN PUTRA  
 NIM : 1301180034  
 Pembimbing Tugas Akhir : DONNI RICHASDY, S.T., M.T. ADITYA FIRMAN IHSAN, S.Si., M.Si.  
 Judul Tugas Akhir : IMPLEMENTASI PART-OF-SPEECH TAGGING PADA BERITA TELKOM UNIVERSITY MENGGUNAKAN METODE BIDIRECTIONAL LSTM



Nama : RAHMAT RAMBE  
 NIM : 1301180038  
 Pembimbing Tugas Akhir : Dr. ARIF GANDHI, S.T., M.T.I Dr. MIRA KANIA SABARJAH, S.T., M.T.  
 Judul Tugas Akhir : IMPLEMENTASI MANAJEMEN RISIKO PADA APLIKASI XYZ DENGAN PENDEKATAN SNI ISO/IEC 27005:2018



Nama : MGS. M. FAKHRI ABDILLAH  
 NIM : 1301180039  
 Pembimbing Tugas Akhir : INDRALUKMANA SARDI, S.T., M.T. Aristyo Hadikusuma ARISTYO HADIKUSUMA, S.T., M.T  
 Judul Tugas Akhir : ANALISIS PERFORMA GETX DAN BLOC STATE MANAGEMENT LIBRARY PADA FLUTTER UNTUK PERANGKAT LUNAK BERBASIS ANDROID



Nama : AQSHAL RAFLI PRADANA SETIAWAN  
 NIM : 1301180042  
 Pembimbing Tugas Akhir : NUNGKI SELVIANDRO, Ph.D. ANISA HERDIANI, S.T., M.T.  
 Judul Tugas Akhir : ANALISIS DAN IMPLEMENTASI E-LEARNING READINESS ASSESSMENT TOOL UNTUK PENERAPAN ONLINE LEARNING PADA PERGURUAN TINGGI



Nama : JOSE YOLANDA PURBA  
 NIM : 1301180071  
 Pembimbing Tugas Akhir : ISMAN KURNIAWAN, S.Pd., M.Si., M.Sc., Ph.D. ANNISA ADITSANIA, S.Si., M.Si.  
 Judul Tugas Akhir : PREDIKSI AKTIVITAS INHIBITOR FALCIPAIN SEBAGAI ANTI-MALARIA MENGGUNAKAN METODE PARTICLE SWARM OPTIMIZATION-REGULARIZED LINEAR REGRESSION



Nama : FRISKA ALFANDA  
 NIM : 1301180112  
 Pembimbing Tugas Akhir : ISMAN KURNIAWAN, S.Pd., M.Si., M.Sc., Ph.D. FHIRA NHITA, S.T., M.T.  
 Judul Tugas Akhir : IMPLEMENTASI METODE GRAVITATIONAL SEARCH ALGORITHM-ENSEMBLE PADA IDENTIFIKASI DIABETES PADA ANAK BERDASARKAN DATA EKSPRESI GEN

## Program Studi S1 Informatika



Nama : HUSSAIN  
NIM : 1301180122  
Pembimbing Tugas Akhir : RIZKA REZA PAHLEVI, S.Kom., M.Kom.  
Ir AULIA ARIF WARDANA, S.Kom., M.T.  
Judul Tugas Akhir : IMPLEMENTASI RFID DAN ALGORITMA FP-GROWTH UNTUK MANAJEMEN ALAT



Nama : GERALD ERGI BHASKARA NATAJAYA  
NIM : 1301180133  
Pembimbing Tugas Akhir : SATRIA MANDALA, S.T., M.Sc., Ph.D.  
Judul Tugas Akhir : ANALISIS PERANCANGAN SISTEM KEAMANAN RUMAH CERDAS BERBASIS SENSOR PIR MENGGUNAKAN METODE MACHINE LEARNING



Nama : REYHAN PRATAMA  
NIM : 1301180178  
Pembimbing Tugas Akhir : DONNI RICHSADY, S.T., M.T  
RAMANTI DHARAYANI, S.T., M.T.I  
Judul Tugas Akhir : SISTEM REKOMENDASI COLLABORATIVE FILTERING PADA SMARTPHONE MENGGUNAKAN K-MEANS



Nama : DION PRATAMA PUTRA  
NIM : 1301180181  
Pembimbing Tugas Akhir : Dr. ERWIN BUDI SETIAWAN, S.Si., M.T.  
Judul Tugas Akhir : DETEKSI HOAX MENGGUNAKAN METODE LONG SHORT - TERM MEMORY (LSTM) DAN GATE RECURENT UNIT (GRU) DI MEDIA SOSIAL



Nama : KHALIFA LYAN BOHEMIANDA  
NIM : 1301180195  
Pembimbing Tugas Akhir : ANIQ ATIQI ROHMAWATI, S.Si., M.Si  
SRI SURYANI PRASETYOWATI, S.Si., M.Si  
Judul Tugas Akhir : PREDIKSI & PEMETAAN PERSEBARAN POLUSI UDARA PADA NEGARA INDIA MENGGUNAKAN TIME SERIES DATA HARIAN DENGAN METODE ARTIFICIAL NEURAL NETWORK (ANN) DAN SIMPLE KRIGING



Nama : WIRA ABNER SIGALINGGING  
NIM : 1301180196  
Pembimbing Tugas Akhir : SRI SURYANI PRASETYOWATI, S.Si., M.Si  
Dr. YULIANT SIBARONI, S.Si., M.T.  
Judul Tugas Akhir : PERBANDINGAN WORD2VEC DENGAN GLOVE DALAM KLASIFIKASI MULTI-ASPECT SENTIMENT ANALYSIS TERHADAP PRODUK NVIDIA RTX DENGAN NAIVE BAYES CLASSIFIER



Nama : NISRINA EKA CITANINGTYAS  
NIM : 1301180207  
Pembimbing Tugas Akhir : Dr. MIRA KANIA SABARIAH, S.T., M.T.  
VERONIKHA EFFENDY, S.T., M.T.  
Judul Tugas Akhir : REKOMENDASI DESAIN INTERAKSI PEMBELAJARAN JARAK JAUH BAGI PELAJAR TUNANETRA UNTUK MENCAPAI LEARNABILITY



Nama : MUHAMMAD HANIF TRI ATMAJI  
NIM : 1301180224  
Pembimbing Tugas Akhir : ISMAN KURNIAWAN, S.Pd., M.Si., M.Sc., Ph.D.  
ANNISA ADITSANIA, S.Si., M.Si.  
Judul Tugas Akhir : PREDIKSI EFEK SAMPING OBAT MENGGUNAKAN METODE GRAY WOLF OPTIMIZATION - SUPPORT VECTOR MACHINE: STUDI KASUS HEPATOBIILIARY DISORDERS



Nama : DJATNIKA WIDIA NUGRAHA  
NIM : 1301180231  
Pembimbing Tugas Akhir : DONNI RICHSADY, S.T., M.T  
ADITYA FIRMAN IHSAN, S.Si., M.Si.  
Judul Tugas Akhir : ANALISIS EFISIENSI PART OF SPEECH TAGGERS PADA BERITA BAHASA INDONESIA



Nama : PUTU AGUS NARESTHA ADI PRATAMA  
NIM : 1301180268  
Pembimbing Tugas Akhir : Dr. DENI SAEPUJIN, S.Si., M.Si.  
Judul Tugas Akhir : PERAMALAN RETURN SAHAM PADA IDX30 MENGGUNAKAN ECONOMIC CONSTRAINT MODEL DAN TECHNICAL INDICATORS



Nama : FAUZI MAULANA NUGRAHA  
NIM : 1301180269  
Pembimbing Tugas Akhir : KURNIAWAN NUR RAMADHANI, S.T., M.T.  
FEBRYANTI STHEVANIE, S.T., M.T.  
Judul Tugas Akhir : PENINGKATAN CITRA DENGAN MENGGUNAKAN DEEP AUTOENCODER



Nama : MUHAMMAD FAJAR FADILLAH  
NIM : 1301180272  
Pembimbing Tugas Akhir : Dr. IMELDA ATASTINA, S.Si., M.T.  
Judul Tugas Akhir : ANALISIS SENTIMEN BERITA EKONOMI TERHADAP INDEX HARGA SAHAM GABUNGAN DI INDONESIA MENGGUNAKAN SUPPORT VECTOR MACHINE



Nama : RIZKI ANNAS SHOLEHA  
NIM : 1301180279  
Pembimbing Tugas Akhir : Dr. ERWIN BUDI SETIAWAN, S.Si., M.T.  
Dr. YULIANT SIBARONI, S.Si., M.T.  
Judul Tugas Akhir : ANALISIS SENTIMEN BERBASIS ASPEK PADA TWITTER MENGGUNAKAN METODE BIDIRECTIONAL LONG SHORT-TERM MEMORY



Nama : ISFA' BIL KHOIRI  
NIM : 1301180282  
Pembimbing Tugas Akhir : Dr. BAYU ERFIANTO, S.Si., M.Sc.  
Judul Tugas Akhir : PENERAPAN METODE MULTI SENSOR DATA FUSION DENGAN FUZZY TIME SERIES MODEL UNTUK MEMPERBAIKI AKURASI PREDIKSI INDOOR AIR QUALITY

## Program Studi S1 Informatika



Nama : GILANG MUHAMAD RIZKY  
 NIM : 1301180286  
 Pembimbing Tugas Akhir : SATRIA MANDALA, S.T., M.Sc., Ph.D.  
 dr. Miftah Pramudyo, SpJP  
 Judul Tugas Akhir : DETEKSI SERANGAN JANTUNG PADA PASIEN JANTUNG KORONER BERBASIS SINYAL PHONOCARDIOGRAM MENGGUNAKAN ENSEMBLE LEARNING.



Nama : RIDHO AKBAR  
 NIM : 1301180290  
 Pembimbing Tugas Akhir : DONNI RICHASDY, S.T., M.T  
 RAMANTI DHARAWANI, S.T., M.T.I  
 Judul Tugas Akhir : SISTEM REKOMENDASI BUKU DENGAN COLLABORATIVE FILTERING MENGGUNAKAN METODE SINGULAR VALUE DECOMPOSITION (SVD)



Nama : SAMUEL ERLANGGA SIAGIAN  
 NIM : 1301180307  
 Pembimbing Tugas Akhir : Dra. INDIWARTI, M.Si.  
 ANNISA ADITSANIA, S.Si., M.Si.  
 Judul Tugas Akhir : PREDIKSI HARGA MATA UANG KRIPTO MENGGUNAKAN LSTM DAN MLR



Nama : AHMAD ZAHRI RUHBAN ADAM  
 NIM : 1301180312  
 Pembimbing Tugas Akhir : Dr. ERWIN BUDI SETIAWAN, S.Si., M.T.  
 Judul Tugas Akhir : SENTIMENT ANALYSIS MEDIA SOSIAL DENGAN MENGGUNAKAN METODE CONVOLUTIONAL NEURAL NETWORK (CNN) DAN GATED RECURRENT UNIT (GRU)



Nama : ALDIYAN FARHAN NUGROHO  
 NIM : 1301180344  
 Pembimbing Tugas Akhir : ISMAN KURNIAWAN, S.Pd., M.Si., M.Sc., Ph.D.  
 Dr REZA RENDIAN SEPTIAWAN, S.Si, M.Si, M.Sc  
 Judul Tugas Akhir : PREDIKSI INHIBITOR HUMAN BETA-SECRETASE 1 (BACE-1) SEBAGAI AGEN TERAPEUTIK ALZHEIMER MENGGUNAKAN METODE FINGERPRINT-BASED NEURAL NETWORK YANG DIOPTIMASI DENGAN BAT ALGORITHM



Nama : MUHAMMAD RIZQ ATHARIQ  
 NIM : 1301180349  
 Pembimbing Tugas Akhir : Dr. DENI SAEPUDIN, S.Si., M.Si.  
 Judul Tugas Akhir : PREDIKSI VOLATILITAS RETURN SAHAM IDX30 MENGGUNAKAN MODEL ECHO STATE NETWORK



Nama : HADI DHARMA NUSANTARA  
 NIM : 1301180360  
 Pembimbing Tugas Akhir : Dr. BAYU ERFIANTO, S.Si., M.Sc.  
 Judul Tugas Akhir : DETEKSI ANOMALI DALAM DATA DERET WAKTU VOC (VOLATILE ORGANIC COMPOUND) UNTUK MENGHASILKAN PERINGATAN KUALITAS UDARA DALAM RUANGAN



Nama : NADILLA ASYIFA SALMA  
 NIM : 1301180465  
 Pembimbing Tugas Akhir : Dr MAHMUD DWI SULISTYO, S.T., M.T.  
 RISNANDAR, S.T., M.T., M.Eng., Ph.D.  
 Judul Tugas Akhir : DETEKSI RAMBAT API KEBAKARAN HUTAN PADA CITRA AERIAL MENGGUNAKAN METODE SEGMENTASI SEMANTIK



Nama : M. SYAFIQ YUKINANDA  
 NIM : 1301183281  
 Pembimbing Tugas Akhir : ANIQ ATIQI ROHMAWATI, S.Si., M.Si.  
 ANNISA ADITSANIA, S.Si., M.Si.  
 Judul Tugas Akhir : ANALISIS KOMPARASI TIME SERIES ARIMA DAN BATS PADA PREDIKSI SUHU RATA-RATA HARIAN KOTA JAKARTA



Nama : MUHAMMAD MAULIDAN AZIZ  
 NIM : 1301183472  
 Pembimbing Tugas Akhir : MAHENDRA DWIFEBRI PURBOLAKSONO, S.Kom., M.Kom.  
 Prof. Dr. ADIWIJAYA, S.Si., M.Si.  
 Judul Tugas Akhir : PERBANDINGAN METODE NAIVE BAYES, LOGISTIC REGRESSION, DAN SVM UNTUK MENGANALISIS ULASAN-ULASAN FILM



Nama : MUH FARHAN PRAMANA PUTRA  
 NIM : 1301184001  
 Pembimbing Tugas Akhir : Dr. HILAL HUDAN NUHA, S.T., M.T.  
 Judul Tugas Akhir : ESTIMASI KUALITAS LAYANAN DIR PUTI DI TELKOM UNIVERSITY MENGGUNAKAN SVM



Nama : ST. NUR HIKMAH DAMAYANTI  
 NIM : 1301184002  
 Pembimbing Tugas Akhir : SITI AMATULLAH KARIMAH, S.T., M.T.  
 Dr. SETYORINI, S.T., M.T.  
 Judul Tugas Akhir : ANALISIS PERBANDINGAN ALGORITMA SCHEDULING MAX-THROUGHPUT DAN PROPORTIONAL FAIR PADA JARINGAN 5G



Nama : YUDIS AQHSA  
 NIM : 1301184021  
 Pembimbing Tugas Akhir : INDRA LUKMANA SARDI, S.T., M.T.  
 ROSA RESKA RISKIANA  
 Judul Tugas Akhir : PERANCANGAN PROTOTYPE MOBILE APPLICATION SEBAGAI MEDIA PEMBELAJARAN BAHASA INGGRIS UNTUK KELAS 7 TUNAGRAHITA SMP LB NEGERI KUTAI TIMUR DENGAN METODE USER CENTERED DESIGN



Nama : M.W PUTRI MEILINIA H PURBA  
 NIM : 1301184041  
 Pembimbing Tugas Akhir : Dr MIRA KANIA SABARIAH, S.T., M.T.  
 SHINTA YULIA PUSPITASARI, M.T.  
 Judul Tugas Akhir : PENGEMBANGAN WEBSITE FAKULTAS INFORMATIKA TELKOM UNIVERSITY BERBASIS PROGRESSIVE WEB APPLICATION

## Program Studi S1 Informatika



Nama : REIHAN MUHAMAD AZIZ  
NIM : 1301184043  
Pembimbing Tugas Akhir : Dr. DENI SAEPUJIN, S.Si., M.Si.  
Judul Tugas Akhir : OPTIMASI PORTOFOLIO SAHAM IDX30 MENGGUNAKAN METODE MEAN-VARIANCE DENGAN SHRINKAGE DAN L1-REGULARIZATION



Nama : DIMAS TRI RAMADHAN  
NIM : 1301184060  
Pembimbing Tugas Akhir : DANANG JUNAEDI, M.T. Aristyo Hadikusuma ARISTYO HADIKUSUMA, S.ST., M.T  
Judul Tugas Akhir : PERANCANGAN MODEL USER INTERFACE (UI) UNTUK APLIKASI RUMAH SAKIT BAYU ASIH (RSBA) PURWAKARTA DENGAN METODE USER CENTERED DESIGN (UCD)



Nama : FIKRI AL FATH ASYARI  
NIM : 1301184090  
Pembimbing Tugas Akhir : FHIRA NHITA, S.T., M.T. ANIQ ATIQU ROHMAWATI, S.Si., M.Si.  
Judul Tugas Akhir : PREDIKSI PENYEBARAN PENYAKIT DEMAM BERDARAH DENGUE (DBD) DI KABUPATEN BANDUNG MENGGUNAKAN ALGORITMA ADABOOST



Nama : MUHAMMAD RAVLI RAMADHAN  
NIM : 1301184100  
Pembimbing Tugas Akhir : Dr. ATI SUCI DIAN MARTHA, S.Kom., M.T. KEMAS RAHMAT SALEH WIHARJA, S.T., M.Eng., Ph.D.  
Judul Tugas Akhir : AGEN PEDAGOGIS PADA GAME EDUKASI UNTUK PEMBELAJARAN BAHASA INGGRIS TINGKAT DASAR MENGGUNAKAN METODE STRATEGIC SCAFFOLDING



Nama : MOHAMAD ADERIZKY OKTAFIYANI LOLEH  
NIM : 1301184167  
Pembimbing Tugas Akhir : Dr. WARIH MAHARANI, S.T., M.T.  
Judul Tugas Akhir : DETEKSI KEPRIBADIAN PADA MEDIA SOSIAL (STUDI KASUS TWITTER) MENGGUNAKAN METODE CONVOLUTIONAL NEURAL NETWORK



Nama : MUHAMMAD HADYAN BAQI  
NIM : 1301184239  
Pembimbing Tugas Akhir : Dr. YULIANT SIBARONI, S.Si., M.T. SRI SURYANI PRASETYOWATI, S.Si., M.Si.  
Judul Tugas Akhir : ANALISIS PERBANDINGAN PERFORMANSI MODEL NAIVE BAYES DALAM DETEKSI UJARAN KEBENCIAN DI MEDIA SOSIAL TWITTER



Nama : BAYU MUHAMMAD IQBAL  
NIM : 1301184241  
Pembimbing Tugas Akhir : Dr. KEMAS MUSLIM LHAKSMA, S.T., M.ISD. Dr. ERWIN BUDI SETIAWAN, S.Si., M.T.  
Judul Tugas Akhir : ANALISIS SENTIMEN PADA MEDIA BERITA TENTANG PEMILIHAN PRESIDEN TAHUN 2024 MENGGUNAKAN SUPPORT VECTOR MACHINE



Nama : RAFI IHZA MAULANA  
NIM : 1301184249  
Pembimbing Tugas Akhir : NIKEN DWI WAHYU CAHYANI, S.T., M.Kom. PhD. RIZKA REZA PAHLEVI, S.Kom., M.Kom.  
Judul Tugas Akhir : PEMBUATAN HARDWARE-BASED WRITE BLOCKER



Nama : MUHAMMAD RIFQI WILIATAMA  
NIM : 1301184278  
Pembimbing Tugas Akhir : ISMAN KURNIAWAN, S.Pd., M.Si., M.Sc., Ph.D. Dr. REZA RENDIAN SEPTIAWAN, S.Si, M.Si, M.Sc  
Judul Tugas Akhir : IMPLEMENTASI METODE GRAVITATIONAL SEARCH ALGORITHM - ENSEMBLE PADA PREDIKSI EFEK SAMPING OBAT: STUDI KASUS HEPATOBILIARY DISORDERS



Nama : RIDHWAN RIFKY HERLANSYAH  
NIM : 1301184284  
Pembimbing Tugas Akhir : Dr. DENI SAEPUJIN, S.Si., M.Si.  
Judul Tugas Akhir : PENGGUNAAN MODEL BLACK-LITTERMANN DALAM OPTIMASI PORTFOLIO UNTUK INVESTOR AKTIF PADA SAHAM DALAM INDEKS LQ45



Nama : ALIF BIMAZOLLA RADITYA AZIZ  
NIM : 1301184306  
Pembimbing Tugas Akhir : SITI AMATULLAH KARIMAH, S.T., M.T. Dr. SETYORINI, S.T., M.T.  
Judul Tugas Akhir : ANALISIS PERFORMANSI JARINGAN 4G DAN 5G DALAM LAYANAN ULTRA HIGH-DEFINITION VIDEO



Nama : I PUTU SHEVA ANDIKA SATYAYUGA  
NIM : 1301184330  
Pembimbing Tugas Akhir : Dr. SETYORINI, S.T., M.T. ERWID MUSTHOFA JADIED, S.T., M.T.  
Judul Tugas Akhir : ANALISIS JARINGAN VXLAN UNTUK JARINGAN MESIN VIRTUAL



Nama : STEVAN DEL ARISANDI  
NIM : 1301184365  
Pembimbing Tugas Akhir : NUNGI SELVIANDRO, Ph.D. Dr. KUSUMA AYU LAKSITOWENING, S.T., M.T.  
Judul Tugas Akhir : ANALISIS PERFORMANSI VIRTUALIZED CLOUD-BASED E-LEARNING BERBASIS PROXMOX



Nama : ANANTA IHZA RAMADHAN  
NIM : 1301184369  
Pembimbing Tugas Akhir : Dr. ERWIN BUDI SETIAWAN, S.Si., M.T.  
Judul Tugas Akhir : ANALISIS SENTIMEN BERBASIS ASPEK PADA MEDIA SOSIAL MENGGUNAKAN METODE CONVOLUTIONAL NEURAL NETWORK (CNN)



## Program Studi S1 Informatika



Nama : HUSNUL KHOTAMI KINDI  
 NIM : 1301184372  
 Pembimbing Tugas Akhir : NUNGKI SELVIANDRO, Ph.D.  
 GIA SEPTIANA WULANDARI, S.Si., M.Si.,  
 M.Sc., Ph.D.  
 Judul Tugas Akhir : SIMULASI KENDARAAN OTONOM DENGAN  
 PERILAKU MENGEUMUDI MULTI-MANUSIA  
 MENGGUNAKAN DEEP LEARNING



Nama : ADIYASA NIASTYA IMAM FADHILAH  
 NIM : 1301184375  
 Pembimbing Tugas Akhir : Dr. WARIH MAHARANI, S.T., M.T.  
 -  
 Judul Tugas Akhir : KLASIFIKASI DEPRESI PADA MEDIA SOSIAL  
 TWITTER INDONESIA DENGAN METODE  
 LOGISTIC REGRESSION



Nama : RIDA ARIDAINI  
 NIM : 1301184401  
 Pembimbing Tugas Akhir : Dr. BAYU ERFIANTO, S.Si., M.Sc.  
 -  
 Judul Tugas Akhir : SISTEM PENDETEKSI JATUH PADA ANALISIS  
 GAIT MENGGUNAKAN PEMODELAN  
 POSENET



Nama : ALDILLA RAFI  
 NIM : 1301184425  
 Pembimbing Tugas Akhir : Dr. MIRA KANIA SABARIAH, S.T., M.T.  
 MONTERICO ADRIAN, S.T., M.T.  
 Judul Tugas Akhir : EVALUASI KEGUNAAN DAN REKOMENDASI  
 UNTUK IT CHANGE WEB APLIKASI DENGAN  
 MENGGUNAKAN USER CENTERED METODE  
 DESAIN



Nama : GEMPUR BAYU AJI  
 NIM : 1301184431  
 Pembimbing Tugas Akhir : Dr. FAZMAH ARIF YULIANTO, S.T., M.T.  
 ANDRIAN RAKHMATSYAH, S.T., M.T.  
 Judul Tugas Akhir : ALAT PENERJEMAH BAHASA ISYARAT  
 BERBASIS RASPBERRY-PI CAMERA  
 MENGGUNAKAN METODE HAAR CASCADE  
 CLASSIFIER



Nama : SEANFORD REYVDO SUYANA  
 NIM : 1301184444  
 Pembimbing Tugas Akhir : FHIRA NHITA, S.T., M.T.  
 ANIQ ATIQ ROHMAWATI, S.Si., M.Si.  
 Judul Tugas Akhir : PREDIKSI PENYEBARAN PENYAKIT DEMAM  
 BERDARAH DENGUE (DBD) DI KABUPATEN  
 BANDUNG MENGGUNAKAN ALGORITMA  
 RANDOM FOREST



Nama : PIETER EDWARD RIWU  
 NIM : 1301184479  
 Pembimbing Tugas Akhir : Dr. KEMAS MUSLIM LHAKSMAHA, S.T.,  
 M.ISD.  
 -  
 Judul Tugas Akhir : ANALISIS SENTIMEN TERHADAP  
 ONLINE MARKETPLACE DI INDONESIA  
 MENGGUNAKAN LONG SHORT-TERM  
 MEMORY



Nama : GHANI KAMIL  
 NIM : 1301184495  
 Pembimbing Tugas Akhir : Dr. ERWIN BUDI SETIAWAN, S.Si., M.T.  
 -  
 Judul Tugas Akhir : ASPECT-LEVEL SENTIMEN ANALISIS PADA  
 MEDIA SOSIAL MENGGUNAKAN GATED  
 RECURRENT UNIT (GRU)



Nama : KHAERUNNISA  
 NIM : 1301190037  
 Pembimbing Tugas Akhir : NUNGKI SELVIANDRO, Ph.D.  
 ROSA RESKA RISKIANA  
 Judul Tugas Akhir : STUDI KOMPARATIF ROBOT FRAMEWORK  
 DAN SUPPORT VECTOR MACHINE  
 PADA ANALISIS SENTIMEN TERHADAP  
 PEMBANGUNAN SIRKUIT BALAP DI  
 INDONESIA



Nama : ARVINDA DWI SAFIRA  
 NIM : 1301190083  
 Pembimbing Tugas Akhir : Dr. ERWIN BUDI SETIAWAN, S.Si., M.T.  
 -  
 Judul Tugas Akhir : DETEKSI HOAX DI MEDIA SOSIAL  
 MENGGUNAKAN METODE BIDIRECTIONAL  
 LONG SHORT-TERM MEMORY (Bi-LSTM)  
 DAN 1 DIMENSIONAL-CONVOLUTIONAL  
 NEURAL NETWORK (1D-CNN)



Nama : HANVITO MICHAEL LEE  
 NIM : 1301190090  
 Pembimbing Tugas Akhir : Dr. YULIANT SIBARONI, S.Si., M.T.  
 -  
 Judul Tugas Akhir : PERBANDINGAN INDOBERTWEET  
 DAN SUPPORT VECTOR MACHINE  
 PADA ANALISIS SENTIMEN TERHADAP  
 PEMBANGUNAN SIRKUIT BALAP DI  
 INDONESIA



Nama : NAUFAL EDY PURWANTONO SCUDETTO  
 NIM : 1301190197  
 Pembimbing Tugas Akhir : Dr. ADE ROMADHONY, S.T., M.T.  
 -  
 Judul Tugas Akhir : VALIDASI IMAGE CAPTION UNTUK  
 PENGADUAN MASYARAKAT PADA MEDIA  
 SOSIAL



Nama : GIAN MAXMILLIAN FIRDAUS  
 NIM : 1301190209  
 Pembimbing Tugas Akhir : Dr. VERA SURYANI, S.T., M.T.  
 -  
 Judul Tugas Akhir : ANALISIS DETEKSI SERANGAN DDOS  
 MENGGUNAKAN ENSEMBLE LEARNING  
 DENGAN ALGORITMA XGBOOST DAN  
 ADABOOST



Nama : MOHAMAD IVAN HEGIANSYAH  
 NIM : 1301190219  
 Pembimbing Tugas Akhir : Dr. Z. K. ABDURAHMAN BAIZAL, S.Si.,  
 M.Kom.  
 -  
 Judul Tugas Akhir : ONTOLOGY-BASED CONVERSATIONAL  
 RECOMMENDER SYSTEM UNTUK DOMAIN  
 SMARTPHONE

## Program Studi S1 Informatika



Nama : IRKHAM MUHAMMAD FAKHRI  
NIM : 1301190291  
Pembimbing Tugas Akhir : Dr. DENI SAEPUDIN, S.Si., M.Si.  
ANIQ ATIQ ROHMAWATI, S.Si., M.Si.  
Judul Tugas Akhir : SELEKSI PORTOFOLIO ONLINE SAHAM LQ45 DENGAN METODE ADAPTIVE ONLINE MOVING AVERAGE



Nama : REYHAN SEPTRI ASTA  
NIM : 1301190308  
Pembimbing Tugas Akhir : Dr. ERWIN BUDI SETIAWAN, S.Si., M.T.  
Judul Tugas Akhir : DETEKSI BERITA PALSU (HOAX) PADA MEDIA SOSIAL DENGAN MENGGUNAKAN METODE CONVOLUTIONAL NEURAL NETWORK (CNN) DAN RECURRENT NEURAL NETWORK (RNN)



Nama : HASSAN RIZKY PUTRA SAILELLAH  
NIM : 1301190328  
Pembimbing Tugas Akhir : Dr. HILAL HUDAN NUHA, S.T., M.T.  
Judul Tugas Akhir : ESTIMASI KUALITAS LAYANAN DIR PUTI DI TELKOM UNIVERSITY MENGGUNAKAN GENERALIZED ADDITIVE MODEL REGRESSION



Nama : MUHAMMAD KIKO AULIA REIKI  
NIM : 1301190329  
Pembimbing Tugas Akhir : Dr. YULIANTH SIBARONI, S.Si., M.T.  
Dr. ERWIN BUDI SETIAWAN, S.Si., M.T.  
Judul Tugas Akhir : PERBANDINGAN METODE PEMBOBOTAN FITUR DALAM ANALISIS SENTIMEN IBU KOTA NEGARA BARU DENGAN METODE SUPPORT VECTOR MACHINE



Nama : PUTRI SAMAPA HUTAPEA  
NIM : 1301190336  
Pembimbing Tugas Akhir : Dr. WARIH MAHARANI, S.T., M.T.  
Judul Tugas Akhir : ANALISIS SENTIMEN PADA MEDIA SOSIAL TWITTER TERHADAP E-COMMERCE SHOPEE MENGGUNAKAN METODE SUPPORT VECTOR MACHINE (SVM)



Nama : ANDRE AGASI SIMANUNGKALIT  
NIM : 1301190338  
Pembimbing Tugas Akhir : Dr. WARIH MAHARANI, S.T., M.T.  
PRATI HUTARI GANI, S.T., M.T.  
Judul Tugas Akhir : DETEKSI DEPRESI PADA PLATFORM MEDIA SOSIAL TWITTER MENGGUNAKAN BIDIRECTIONAL LONG SHORT TERM MEMORY



Nama : NAUFAL ADITYA  
NIM : 1301190339  
Pembimbing Tugas Akhir : Dr. Z. K. ABDURAHMAN BAIZAL, S.Si., M.Kom.  
RAMANTI DHARAYANI, S.T., M.Ti  
Judul Tugas Akhir : SISTEM REKOMENDASI MAKANAN SEHAT UNTUK PENYERITA OBESITAS MENGGUNAKAN ONTOLOGI DAN SWRL



Nama : IMAM PRAYOGA  
NIM : 1301190346  
Pembimbing Tugas Akhir : MAHENDRA DWIFEBRI PURBOLAKSONO, S.Kom., M.Kom.  
Prof. Dr. ADIWIJAYA, S.Si., M.Si.  
Judul Tugas Akhir : ANALISIS SENTIMEN ULASAN FILM BERTABLAH INDONESIA MENGGUNAKAN METODE KNN DENGAN MENIMPLEMENTASIKAN SELEKSI FITUR CHI-SQUARE



Nama : MUHAMMAD FAIZ ABDURRAHMAN DJAUHAR  
NIM : 1301190361  
Pembimbing Tugas Akhir : Dr. MOCH. ARIF BUAKSANA, Ir. M. Tech.  
Judul Tugas Akhir : SISTEM EKSTRAKSI ENTITAS MANUSIA DENGAN METODE CRF DAN BERT PADA AL-QURAN BAHASA ARAB DENGAN TRANSLITERASI BUCKWALTER



Nama : DAFFA BARIN TIZARD RIYADI  
NIM : 1301190369  
Pembimbing Tugas Akhir : Dr. Z. K. ABDURAHMAN BAIZAL, S.Si., M.Kom.  
Judul Tugas Akhir : COLLABORATIVE FILTERING DENGAN TEKNIK DIMENSION REDUCTION DAN CLUSTERING UNTUK PRODUK E-COMMERCE



Nama : RAFISA ARIF IRFAN  
NIM : 1301190371  
Pembimbing Tugas Akhir : Dr. KEMAS MUSLIM LHAKSMA, S.T., M.ISD.  
Judul Tugas Akhir : KLASIFIKASI AYAT AL-QURAN TERJEMAHAN BAHASA INGGRIS MENGGUNAKAN METODE CONVOLUTIONAL LONG SHORT TERM MEMORY DAN BIDIRECTIONAL LONG SHORT TERM MEMORY



Nama : AZRIEL NAUFAL AULIA  
NIM : 1301190374  
Pembimbing Tugas Akhir : ANIQ ATIQ ROHMAWATI, S.Si., M.Si.  
Dr. INDWARTI, M.Si.  
Judul Tugas Akhir : PREDIKSI TINGKAT INFLASI DENGAN MELIBATKAN TINGKAT SUKU BUNGA MENGGUNAKAN MODEL VECTOR AUTOREGRESSIVE



Nama : SYAFIQ MUHAMMAD AR RAZZAK  
NIM : 1301190377  
Pembimbing Tugas Akhir : SATRIA MANDALA, S.T., M.Sc., Ph.D.  
Judul Tugas Akhir : DETEKSI HAMA PADA TANAMAN JAGUNG MENGGUNAKAN MACHINE LEARNING BERBASIS IOT



Nama : FIRDAUS PUTRA KURNIYANTO  
NIM : 1301190385  
Pembimbing Tugas Akhir : AGUS HARTOYO, S.T., M.Sc.  
FEBRYANTI STEVANIE, S.T., M.T.  
Judul Tugas Akhir : EXPLAINABLE AI: IDENTIFIKASI KARYA TULIS DARI TOKOH TERKENAL DI INDONESIA MENGGUNAKAN METODE BERT DAN NAIVE BAYES

## Program Studi S1 Informatika



Nama : MAULANA NUR HIDAYAH  
 NIM : 1301190402  
 Pembimbing Tugas Akhir : FEBRYANTI STEVANIE, S.T., M.T.  
 KURNIAWAN NUR RAMADHANI, S.T., M.T.  
 Judul Tugas Akhir : DETEKSI PENGGUNAAN MASKER PADA CITRA MENGGUNAKAN YOLOV5 DENGAN CNN



Nama : CLAUDIA MEI SERIN SITIO  
 NIM : 1301190424  
 Pembimbing Tugas Akhir : Dr. YULIANT SIBARONI, S.Si., M.T.  
 SRI SURYANI PRASETYOWATI, S.Si., M.Si  
 Judul Tugas Akhir : IDENTIFIKASI KEMUNGKINAN PENYEBAR RUMOR DI TWITTER MENGGUNAKAN SVM DAN EKSTRAKSI LEVEL FITUR



Nama : MUHAMMAD RIFQI ARRAHIM NATAKARTA  
 NIM : 1301190425  
 Pembimbing Tugas Akhir : Dr. DENI SAEPUDIN, S.Si., M.Si.  
 Judul Tugas Akhir : PREDIKSI HARGA SAHAM DENGAN POLA ELLIOTT WAVES BERBASIS NEURAL NETWORK



Nama : FAISAL TRI SURYA ATMAJA  
 NIM : 1301190431  
 Pembimbing Tugas Akhir : SATRIA MANDALA, S.T., M.Sc., Ph.D.  
 Judul Tugas Akhir : SISTEM DETEKSI GERAK DAN PENCEGAHAN HAMA PADA TANAMAN PADI MENGGUNAKAN DEEP LEARNING



Nama : RESTU ADITYA RACHMAN  
 NIM : 1301190433  
 Pembimbing Tugas Akhir : Dr. Z. K. ABDURAHMAN BAIZAL, S.Si., M.Kom.  
 Judul Tugas Akhir : ONTOLOGY-BASED CONVERSATIONAL RECOMMENDER SYSTEM UNTUK MEREKOMENDASIKAN KAMERA



Nama : PRIYAN FADHIL SUPRIYADI  
 NIM : 1301190442  
 Pembimbing Tugas Akhir : Dr. YULIANT SIBARONI, S.Si., M.T.  
 Judul Tugas Akhir : ANALISIS SENTIMEN SMARTPHONE XIAOMI DI MEDIA SOSIAL TWITTER MENGGUNAKAN INDOBERT



Nama : WIDA SOFIYA  
 NIM : 1301191057  
 Pembimbing Tugas Akhir : Dr. ERWIN BUDI SETIAWAN, S.Si., M.T.  
 Judul Tugas Akhir : FINE-GRAINED SENTIMENT ANALYSIS PADA MEDIA SOSIAL MENGGUNAKAN GATED RECURRENT UNIT (GRU) DENGAN SUPPORT VECTOR MACHINE (SVM)



Nama : RAYHAN ZANZABILA  
 NIM : 1301191072  
 Pembimbing Tugas Akhir : GIA SEPTIANA WULANDARI, S.Si., M.Si., M.Sc., Ph.D.  
 IZZATUL UMMAH, S.T., M.T.  
 Judul Tugas Akhir : PEMBANGUNAN KNOWLEDGE GRAPH DAN SISTEM REKOMENDASI FILM DENGAN GP 2



Nama : RYAN ABDUROHMAN  
 NIM : 1301191171  
 Pembimbing Tugas Akhir : Dr. ARIE ARDIYANTI SURYANI, S.T., M.T.  
 Judul Tugas Akhir : PEMBANGUNAN DATASET PARAFRASA BAHASA INDONESIA UNTUK SISTEM PEMBANGKIT PARAFRASA OTOMATIS



Nama : MUHAMMAD FARHAN AKBAR  
 NIM : 1301192246  
 Pembimbing Tugas Akhir : Dr. ADE ROMADHONY, S.T., M.T.  
 SAID AL FARABY, S.T., M.Sc.  
 Judul Tugas Akhir : MULTIMODAL QUESTION GENERATION MENGGUNAKAN MULTIMODAL ADAPTATION GATE (MAG) DAN MODEL BERT-BASED



Nama : DZAKI MAHADIKA GUNARTO  
 NIM : 1301192286  
 Pembimbing Tugas Akhir : SITI SA'ADAH, S.T., M.T.  
 DODY QORI UTAMA, S.T., M.T.  
 Judul Tugas Akhir : PREDIKSI HARGA MATA UANG KRIPTO MENGGUNAKAN METODE RNN DAN LSTM



Nama : KHAI DIR MAULADAN  
 NIM : 1301192327  
 Pembimbing Tugas Akhir : Dr. Eng. Ir. WIKKY FAWWAZ AL MAKI, S.T., M.Eng.  
 Judul Tugas Akhir : KLASIFIKASI BUAH KURMA MENGGUNAKAN K-NEAREST NEIGHBOR DENGAN PRINCIPAL COMPONENT ANALYSIS AND BINARY PARTICLE SWARM OPTIMIZATION



Nama : RACHDIAN HABI YAHYA  
 NIM : 1301193293  
 Pembimbing Tugas Akhir : Dr. WARIH MAHARANI, S.T., M.T.  
 Dr. RIFKI WIJAYA, S.Si., M.T.  
 Judul Tugas Akhir : ANALISIS SENTIMEN TERKAIT MANAJEMEN BENCANA DENGAN METODE BILSTM



Nama : MUHAMMAD RIZQI RAMADHAN  
 NIM : 1301193325  
 Pembimbing Tugas Akhir : SATRIA MANDALA, S.T., M.Sc., Ph.D.  
 Dr. FAZMAH ARIF YULIANTO, S.T., M.T.  
 Judul Tugas Akhir : ANALISIS DAN IMPLEMENTASI ALGORITMA TANDA TANGAN DIGITAL PADA DOKUMEN PDF

## Program Studi S1 Informatika



Nama : MUHAMMAD IKRAM KAER SINAPOY  
NIM : 1301193341  
Pembimbing Tugas Akhir : Dr. YULIANT SIBARONI, S.Si., M.T.  
SRI SURYANI PRASETYOWATI, S.Si., M.Si  
Judul Tugas Akhir : PERBANDINGAN METODE LSTM DAN INDOBERT DALAM MELAKUKAN IDENTIFIKASI HOAX PADA TWITTER



Nama : RAFI RIZKYA ARYANTA  
NIM : 1301193344  
Pembimbing Tugas Akhir : Dr. Z. K. ABDURAHMAN BAIZAL, S.Si., M.Kom.  
Judul Tugas Akhir : CONVERSATIONAL RECOMMENDER SYSTEM BERDASARKAN KEBUTUHAN FUNGSIONAL DENGAN PERTIMBANGAN KOMPATIBILITAS MENGGUNAKAN REPRESENTASI GRAFIK PENGETAHUAN UNTUK STUDI KASUS MEMBANGUN PERSONAL KOMPUTER



Nama : YANTRISNANDRA AKBAR MAULINO  
NIM : 1301194004  
Pembimbing Tugas Akhir : Dr. WARIH MAHARANI, S.T., M.T.  
PRATI HUTARI GANI, S.T., M.T.  
Judul Tugas Akhir : KLASIFIKASI KEPRIBADIAN DI MEDIA SOSIAL TWITTER MENGGUNAKAN BIDIRECTIONAL ENCODER REPRESENTATION FROM TRANSFORMERS (BERT)



Nama : RAMADITO FERDIAN ASSA  
NIM : 1301194005  
Pembimbing Tugas Akhir : FEBRYANTI STEVANIE, S.T., M.T.  
KURNIAWAN NUR RAMADHANI, S.T., M.T.  
Judul Tugas Akhir : PENDETEKSIAN PENGGUNAAN MASKER PADA GAMBAR WAJAH MENGGUNAKAN METODE YOLOV4



Nama : ARTISA BUNGA SYAHPUTRI  
NIM : 1301194007  
Pembimbing Tugas Akhir : Dr. YULIANT SIBARONI, S.Si., M.T.  
Judul Tugas Akhir : ANALISIS PERBANDINGAN PERFORMANSI CNN DAN LSTM DALAM MENDETEKSI UJARAN KEBENCIAN DI TWITTER



Nama : IRWAN REZA FIRMANSYAH  
NIM : 1301194018  
Pembimbing Tugas Akhir : Dr. Z. K. ABDURAHMAN BAIZAL, S.Si., M.Kom.  
RAMANTI DHARAWANI, S.T., M.T.I  
Judul Tugas Akhir : DIABETICFOODBOT: SISTEM REKOMENDASI ASUPAN MAKANAN DAN AIR PUTIH UNTUK PENDERITA DIABETES



Nama : JERRY CAHYO SETIAWAN  
NIM : 1301194022  
Pembimbing Tugas Akhir : Dr. KEMAS MUSLIM LHAKSMAHA, S.T., M.ISD.  
BUNYAMIN, S.Kom., M.Kom.  
Judul Tugas Akhir : ANALISIS SENTIMEN TERHADAP ULASAN TIKTOK BERBAHASA INDONESIA PADA GOOGLE PLAY STORE MENGGUNAKAN ALGORITMA LONG SHORT TERM MEMORY DAN INDOBERTWEET



Nama : KURNIADI AHMAD WIJAYA  
NIM : 1301194024  
Pembimbing Tugas Akhir : Dr. ADE ROMADHONY, S.T., M.T.  
DONNI RICHASDY, S.T., M.T  
Judul Tugas Akhir : IMPLEMENTASI MODEL INDOBERT PADA DASHBOARD SENTIMEN MEDIA SOSIAL (STUDI KASUS UNIVERSITAS XYZ)



Nama : LAURA IMANUELA MUSTAMU  
NIM : 1301194027  
Pembimbing Tugas Akhir : Dr. YULIANT SIBARONI, S.Si., M.T.  
Judul Tugas Akhir : ANALISIS SENTIMEN KENAIKAN BBM MENGGUNAKAN SUPPORT VECTOR MACHINE DENGAN PARTICLE SWARM OPTIMIZATION DAN GENETIC ALGORITHM SEBAGAI SELEKSI FITUR



Nama : VENA ERLA CANDRIKA  
NIM : 1301194040  
Pembimbing Tugas Akhir : JONDRI, S.Si., M.Si.  
Dra. INDIWARTI, M.Si.  
Judul Tugas Akhir : PREDIKSI RETWEET MENGENAI TWEET VAKSINASI COVID19 MENGGUNAKAN METODE MULTI LEVEL STACKING



Nama : DICKY ADI NAUFAL FARHANSYAH  
NIM : 1301194041  
Pembimbing Tugas Akhir : Dr. Eng. Ir. Wikky Fawwaz Al Makl, S.T., M.Eng.  
Judul Tugas Akhir : KORELASI KECERAHAN DATASET CITRA BUAH PISANG TERHADAP AKURASI DALAM IMPLEMENTASI SISTEM AUTOMATIC FRUIT GRADING MENGGUNAKAN METODE SUPPORT VECTOR MACHINES DAN CONVOLUTIONAL NEURAL NETWORK



Nama : REVELIN ANGGER SAPUTRA  
NIM : 1301194045  
Pembimbing Tugas Akhir : DONNI RICHASDY, S.T., M.T  
Dr. YULIANT SIBARONI, S.Si., M.T.  
Judul Tugas Akhir : SISTEM PREDIKSI SAHAM MENGGUNAKAN INDIKATOR TEKNIKAL DENGAN METODE LSTM



Nama : BAGAS TRI WIBOWO  
NIM : 1301194051  
Pembimbing Tugas Akhir : DADE NURJANAH, S.T., M.T., Ph.D.  
HANI NURRAHMI  
Judul Tugas Akhir : IDENTIFIKASI MISOGINI PADA MEDIA SOSIAL DALAM BAHASA INDONESIA MENGGUNAKAN BIDIRECTIONAL ENCODER REPRESENTATIONS FROM TRANSFORMERS (BERT)



Nama : ADHE AKRAM AZHARI  
NIM : 1301194063  
Pembimbing Tugas Akhir : Dr. YULIANT SIBARONI, S.Si., M.T.  
SRI SURYANI PRASETYOWATI, S.Si., M.Si  
Judul Tugas Akhir : DETEKSI UJARAN KEBENCIAN BAHASA INDONESIA PADA KOLONI KOMENTAR INSTAGRAM ARTIS INDONESIA MENGGUNAKAN METODE ROBERTA

## Program Studi S1 Informatika



Nama : AZHAR NUGRAHA DARAJAT  
 NIM : 1301194064  
 Pembimbing Tugas Akhir : FEBRYANTI STHEVANIE, S.T., M.T.  
 KURNIAWAN NUR RAMADHANI, S.T., M.T.  
 Judul Tugas Akhir : DETEKSI API PADA VIDEO MENGGUNAKAN  
 METODE MULTI-FEATURE FUSION DAN  
 SUPPORT VECTOR MACHINE



Nama : MUHAMMAD RIDHA ANSHARI  
 NIM : 1301194071  
 Pembimbing Tugas Akhir : Dr. Z. K. ABDURAHMAN BAIZAL, S.Si.,  
 M.Kom.  
 Judul Tugas Akhir : SISTEM REKOMENDASI RUTE WISATA KOTA  
 YOGYAKARTA MENGGUNAKAN METODE  
 GENETIC ALGORITHM (GA)



Nama : NAUFAL HARITSAH LUTHFI  
 NIM : 1301194073  
 Pembimbing Tugas Akhir : AGUS HARTOYO, S.T., M.Sc.  
 FEBRYANTI STHEVANIE, S.T., M.T.  
 Judul Tugas Akhir : ANALISIS EXPLAINABLE AI TERKAIT DETEKSI  
 HOAKS COVID MENGGUNAKAN METODE  
 SUPPORT VECTOR MACHINE DAN LOGISTIC  
 REGRESSION



Nama : SITI INAYAH PUTRI  
 NIM : 1301194080  
 Pembimbing Tugas Akhir : Dr. ERWIN BUDI SETIAWAN, S.Si., M.T.  
 Dr. YULIANT SIBARONI, S.Si., M.T.  
 Judul Tugas Akhir : ANALISIS SENTIMEN BERBASIS ASPEK PADA  
 TWITTER MENGGUNAKAN METODE LONG  
 SHORT-TERM MEMORY



Nama : MADE DWIJA MAHARDIKA  
 NIM : 1301194081  
 Pembimbing Tugas Akhir : Dr. Z. K. ABDURAHMAN BAIZAL, S.Si.,  
 M.Kom.  
 Judul Tugas Akhir : SISTEM PEMBERI REKOMENDASI RUTE  
 WISATA DI YOGYAKARTA MENGGUNAKAN  
 ALGORITMA SIMULATED ANNEALING.



Nama : I WAYAN ADI WAHYUDI  
 NIM : 1301194084  
 Pembimbing Tugas Akhir : Dr. FARAH AFIANI, S.T., M.T.  
 PRASTI EKO YUNANTO, S.T., M.Kom.  
 Judul Tugas Akhir : AUTENTIKASI PENGGUNA BERBASISKAN  
 BIOMETRIK KEYSTROKE MENGGUNAKAN  
 INSTANCE-BASED TAIL AREA DENSITY



Nama : RIDHA ZALFA SALSABILA  
 NIM : 1301194100  
 Pembimbing Tugas Akhir : DANA SULISTIYO KUSUMO, S.T., M.T., PhD  
 Judul Tugas Akhir : EVALUASI ULASAN PRODUK PADA  
 PLATFORM E-COMMERCE SHOPEE  
 MENGGUNAKAN INFORMATION SEEKING  
 BEHAVIOR



Nama : ALIFIA SHAFIRA  
 NIM : 1301194102  
 Pembimbing Tugas Akhir : Dr. YULIANT SIBARONI, S.Si., M.T.  
 SRI SURYANI PRASETYOWATI, S.Si., M.Si  
 Judul Tugas Akhir : DETEKSI BERITA HOAX BERDASARKAN  
 ANALISIS SENTIMEN YANG TERKANDUNG  
 DALAM BERITA MENGGUNAKAN METODE  
 SUPPORT VECTOR MACHINE (SVM)



Nama : NANDA IHWANI SAPUTRI  
 NIM : 1301194107  
 Pembimbing Tugas Akhir : Dr. YULIANT SIBARONI, S.Si., M.T.  
 SRI SURYANI PRASETYOWATI, S.Si., M.Si  
 Judul Tugas Akhir : DETEKSI BERITA PALSU COVID-19 DI  
 TWITTER BERDASARKAN KREDIBILITAS  
 PENULIS MENGGUNAKAN METODE  
 INFORMATION GAIN DAN KNN



Nama : DIAZ TIYASIA PUTRA  
 NIM : 1301194120  
 Pembimbing Tugas Akhir : Dr. ERWIN BUDI SETIAWAN, S.Si., M.T.  
 Judul Tugas Akhir : ANALISIS SENTIMEN DI MEDIA SOSIAL  
 MENGGUNAKAN KOMBINASI METODE  
 CONVOLUTIONAL NEURAL NETWORK  
 (CNN) DAN ROBUSTLY OPTIMIZED BERT  
 PRETRAINING APPROACH (ROBERTA)



Nama : ISNAN RIFAI  
 NIM : 1301194123  
 Pembimbing Tugas Akhir : Dr. Eng. Ir. WIKKY FAWWAZ AL MAKI, S.T.,  
 M.Eng.  
 Judul Tugas Akhir : DETEKSI PEMAIN BULUTANGKIS  
 MENGGUNAKAN YOLOV2 DAN VIDEO  
 INPAINTING



Nama : DITA NOVIYANTI  
 NIM : 1301194125  
 Pembimbing Tugas Akhir : SRI SURYANI PRASETYOWATI, S.Si., M.Si  
 Dr. YULIANT SIBARONI, S.Si., M.T.  
 Judul Tugas Akhir : ANALISIS KINERJA MODEL PREDIKSI  
 KLASIFIKASI PENYEBARAN COVID-19  
 DENGAN PERLUASAN FITUR BERBASIS  
 WAKTU PADA ANN DAN CNN



Nama : SINTA NUR MAULINA  
 NIM : 1301194135  
 Pembimbing Tugas Akhir : NIKEN DWI WAHYU CAHYANI, S.T., M.Kom.  
 PhD  
 ERWID MUSTHOFA JADIED, S.T., M.T.  
 Judul Tugas Akhir : ANALISIS PENGARUH VSM  
 TERHADAP PROSES AKUISISI MEMORI  
 MENGGUNAKAN METODE ANALISIS  
 DINAMIS



Nama : NISA MAULIA AZAHRA  
 NIM : 1301194136  
 Pembimbing Tugas Akhir : Dr. ERWIN BUDI SETIAWAN, S.Si., M.T.  
 Judul Tugas Akhir : ANALISIS SENTIMEN BERORIENTASI  
 SENTENCE-LEVEL GRANULARITY PADA  
 MEDIA SOSIAL MENGGUNAKAN METODE  
 LONG SHORT-TERM MEMORY (LSTM) DAN  
 INDOBERTWEET



## Program Studi S1 Informatika



Nama : NI MADE DWIPADINI PUSPITARINI  
NIM : 1301194141  
Pembimbing Tugas Akhir : Dr. YULIANT SIBARONI, S.Si., M.T.  
SRI SURYANI PRASETYOWATI, S.Si., M.Si  
Judul Tugas Akhir : DETEKSI KEPRIBADIAN BIG FIVE BERDASARKAN DATA MEDIA SOSIAL MENGGUNAKAN PRE-TRAINED INDOBERT MODEL DAN GAUSSIAN NAIVE BAYES



Nama : SALMA SALSABILA FIRDAUZ  
NIM : 1301194143  
Pembimbing Tugas Akhir : Dr. EMA RACHMAWATI, S.T., M.T.  
Dr MAHMUD DWI SULISTIYO, S.T., M.T.  
Judul Tugas Akhir : IMPLEMENTASI DEEP LEARNING UNTUK PENDETEKSIAN PENGGUNAAN MASKER PADA PENGENDARA SEPEDA MOTOR



Nama : IMAM RAFIF ARRAZAN  
NIM : 1301194152  
Pembimbing Tugas Akhir : Dr. FARAH AFIANI, S.T., M.T.  
PRASTI EKO YUNANTO, S.T., M.Kom.  
Judul Tugas Akhir : SISTEM AUTENTIKASI PENGGUNA BERBASIS BIOMETRIK KEYSTROKE DINAMIS MENGGUNAKAN METODE FACT



Nama : MUHAMMAD BILAL RAFIF AZAKI  
NIM : 1301194163  
Pembimbing Tugas Akhir : Dr. Z. K. ABDURAHMAN BAIZAL, S.Si., M.Kom.  
Judul Tugas Akhir : SISTEM PEMBERI REKOMENDASI FILM MENGGUNAKAN METODE DECISION TREE



Nama : ANANDA AFFAN FATTAHLA  
NIM : 1301194175  
Pembimbing Tugas Akhir : Dr. ADE ROMADHONY, S.T., M.T.  
SAID AL FARABY, S.T., M.Sc.  
Judul Tugas Akhir : PERINGKASAN ARTIKEL BERITA MENGGUNAKAN PENDEKATAN ABSTRAKTIF DENGAN MODEL TRANSFORMERS



Nama : BERLIANA SHAFIA WARDANI  
NIM : 1301194181  
Pembimbing Tugas Akhir : SITI SAADAH, S.T., M.T.  
DADE NURJANAH, S.T., M.T., Ph.D.  
Judul Tugas Akhir : EVALUASI AI BIAS AND FAIRNESS DALAM AKUISISI AGEN PENJUALAN PERBANKAN (AGEN BRILINK-BANK RAKYAT INDONESIA)



Nama : MANUEL BENEDICT  
NIM : 1301194182  
Pembimbing Tugas Akhir : Dr. ERWIN BUDI SETIAWAN, S.Si., M.T.  
Judul Tugas Akhir : DETEKSI HOAKS PADA MEDIA SOSIAL DENGAN CONVOLUTIONAL NEURAL NETWORK (CNN) DAN SUPPORT VECTOR MACHINE (SVM)



Nama : SABRINA ADINDA SARI  
NIM : 1301194183  
Pembimbing Tugas Akhir : Dr. Eng. Ir. WIKKY FAWWAZ AL MAKI, S.T., M.Eng.  
Judul Tugas Akhir : KLASIFIKASI GENDER PADA GAMBAR WAJAH BERMASKER MENGGUNAKAN BAGGING DENGAN HYBRID BAT ALGORITHM



Nama : NICLOS CANOZALES  
NIM : 1301194186  
Pembimbing Tugas Akhir : Dr. ATI SUCI DIAN MARTHA, S.Kom., M.T.  
DANANG JUNAEDI, M.T.  
Judul Tugas Akhir : PERANCANGAN ULANG ANTARMUKA APLIKASI MOBILE NEDHOTS MENGGUNAKAN METODE GOAL DIRECTED DESIGN



Nama : RIDHO ISRAL ESSA  
NIM : 1301194191  
Pembimbing Tugas Akhir : SRI SURYANI PRASETYOWATI, S.Si., M.Si  
Dr. YULIANT SIBARONI, S.Si., M.T.  
Judul Tugas Akhir : PERFORMANSI ANN DAN RNN DALAM PREDIKSI KLASIFIKASI PENYAKIT COVID-19 BERDASARKAN WAKTU



Nama : AULIA RAHMAN ARIF WAHYUDI  
NIM : 1301194195  
Pembimbing Tugas Akhir : ANGELINA PRIMA KURNIATI, S.T., M.T., Ph.D  
GUNTUR PRABAWA KUSUMA, S.T., M.T.  
Judul Tugas Akhir : PROCESS MINING PADA SAMPEL DATA BPJS UNTUK ANALISIS TRAJEKTORI PENYAKIT DENGAN DIAGNOSIS SEKUNDER



Nama : MUHAMMAD RIZKI ATRIA SALIM  
NIM : 1301194196  
Pembimbing Tugas Akhir : FEBRYANTI STHEVANIE, S.T., M.T.  
KURNIAWAN NUR RAMADHANI, S.T., M.T.  
Judul Tugas Akhir : PENDETEKSI MASKER PADA GAMBAR MENGGUNAKAN MODEL DEEP LEARNING YOLO-V2 DENGAN RESNET-50



Nama : ZAHRA FADIAH PUTRI  
NIM : 1301194212  
Pembimbing Tugas Akhir : JONDRI, S.Si., M.Si.  
Dra. INDIWARTI, M.Si.  
Judul Tugas Akhir : PREDIKSI RETWEET MENGGUNAKAN METODE LONG SHORT-TERM MEMORY DENGAN TOPIK VAKSINASI COVID-19



Nama : DISTA NURDIANA  
NIM : 1301194213  
Pembimbing Tugas Akhir : Dr. VERA SURYANI, S.T., M.T.  
ERWID MUSTHOFA JADIED, S.T., M.T.  
Judul Tugas Akhir : ANALISIS DETEKSI MALWARE REMOTE ACCESS TROJAN PADA SISTEM OPERASI ANDROID MENGGUNAKAN METODE REVERSE ENGINEERING

## Program Studi S1 Informatika



Nama : GHILMAN MUHAMMAD ZAKI  
 NIM : 1301194217  
 Pembimbing Tugas Akhir : FEBRYANTI STEVANIE, S.T., M.T.  
 KURNIAWAN NUR RAMADHANI, S.T., M.T.  
 Judul Tugas Akhir : DETEKSI PENGGUNAAN MASKER PADA CITRA MENGGUNAKAN RETINAFACE DENGAN MOBILENETV2



Nama : SHADIFA AULIATAMA HARIJANTO  
 NIM : 1301194220  
 Pembimbing Tugas Akhir : SITI SA'ADAH, S.T., M.T.  
 GIA SEPTIANA WULANDARI, S.Si., M.Si., M.Sc., Ph.D.  
 Judul Tugas Akhir : PREDIKSI HARGA KOMODITAS EKSPOR DI INDONESIA MENGGUNAKAN DECISION TREE, RANDOM FOREST, DAN LONG SHORT-TERM MEMORY



Nama : NADJA SHAFIA ADRYANA  
 NIM : 1301194223  
 Pembimbing Tugas Akhir : NIKEN DWI WAHYU CAHYANI, S.T., M.Kom. PhD  
 ERWID MUSTHOFA JADIED, S.T., M.T.  
 Judul Tugas Akhir : ANALISIS KODE STATIS PENGARUH VIRTUAL SECURE MODE TERHADAP PROSES AKUISISI MEMORI DENGAN IDA



Nama : RISYAD FAISAL HADI  
 NIM : 1301194232  
 Pembimbing Tugas Akhir : SITI SA'ADAH, S.T., M.T.  
 Dr DIDIT ADYTIA, S.Si., M.Si  
 Judul Tugas Akhir : PREDIKSI HARGA GPU MENGGUNAKAN METODE TRANSFORMER



Nama : MUH. AKIB A. YANI  
 NIM : 1301194233  
 Pembimbing Tugas Akhir : Dr. WARIH MAHARANI, S.T., M.T.  
 Judul Tugas Akhir : MENGANALISIS KONTEN NEGATIF CYBERBULLYING PADA MEDIA SOSIAL TWITTER DENGAN METODE ROBERTA



Nama : HILAL RAMADHAN UTOMO  
 NIM : 1301194236  
 Pembimbing Tugas Akhir : Dr. ADE ROMADHONY, S.T., M.T.  
 Judul Tugas Akhir : ANALISIS SENTIMEN PADA DATA CAMPUR KODE INDONESIA-INGGRIS



Nama : JANE RAIHAN  
 NIM : 1301194240  
 Pembimbing Tugas Akhir : Dr. Z. K. ABDURAHMAN BAIZAL, S.Si., M.Kom.  
 Judul Tugas Akhir : SISTEM REKOMENDASI PERENCANAAN PERJALANAN DENGAN MENGGUNAKAN ALGORITMA ARTIFICIAL BEE COLONY: STUDI KASUS DI YOGYAKARTA



Nama : DITA JULIKA PUTRI  
 NIM : 1301194244  
 Pembimbing Tugas Akhir : MAHENDRA DWIFEBRI PURBOLAKSONO, S.Kom., M.Kom.  
 Prof. Dr. ADIWIJAYA, S.Si., M.Si.  
 Judul Tugas Akhir : ANALISIS TEKS TERHADAP HADIS TERJEMAHAN BAHASA INDONESIA BERDASARKAN ANJURAN, LARANGAN DAN INFORMASI MENGGUNAKAN CHI-SQUARE DAN XGBOOST



Nama : RIDHO NOBELINO SABILLILLAH  
 NIM : 1301194245  
 Pembimbing Tugas Akhir : Dr DIDIT ADYTIA, S.Si., M.Si  
 Judul Tugas Akhir : "PERAMALAN TIME SERIES MUKA AIR LAUT DENGAN MENGGUNAKAN PENDEKATAN TRANSFORMER, DENGAN STUDI KASUS DIPANGANDARAN, INDONESIA"



Nama : DHARAKA PRANAMYA MAHADHIKA DAMAR  
 NIM : 1301194248  
 Pembimbing Tugas Akhir : SITI SA'ADAH, S.T., M.T.  
 GIA SEPTIANA WULANDARI, S.Si., M.Si., M.Sc., Ph.D.  
 Judul Tugas Akhir : KLASIFIKASI STATUS GIZI BALITA MENGGUNAKAN RADIAL BASIS FUNCTION NEURAL NETWORK



Nama : ANINDIKA RISKHA INTAN FAUZY  
 NIM : 1301194254  
 Pembimbing Tugas Akhir : Dr. ERWIN BUDI SETIAWAN, S.Si., M.T.  
 Judul Tugas Akhir : DETEKSI BERITA PALSU PADA MEDIA SOSIAL MENGGUNAKAN METODE CONVOLUTIONAL NEURAL NETWORK (CNN) DAN BIDIRECTIONAL ENCODER REPRESENTATIONS FROM TRANSFORMERS (BERT)



Nama : AZKA ZAINUR AZIFA  
 NIM : 1301194255  
 Pembimbing Tugas Akhir : Dr. WARIH MAHARANI, S.T., M.T.  
 PRATI HUTARI GANI, S.T., M.T.  
 Judul Tugas Akhir : ANALISIS PERBANDINGAN DETEKSI KEPRIBADIAN MENGGUNAKAN RANDOM FOREST DAN MULTINOMIAL NAIVE BAYES



Nama : HAJAROT NAJIHA  
 NIM : 1301194259  
 Pembimbing Tugas Akhir : Dr. ADE ROMADHONY, S.T., M.T.  
 Judul Tugas Akhir : ANALISIS SENTIMEN PADA DATA CAMPURAN INDONESIA-SUNDA



Nama : MUHAMAD FAISAL IRAWAN  
 NIM : 1301194262  
 Pembimbing Tugas Akhir : Dr. Z. K. ABDURAHMAN BAIZAL, S.Si., M.Kom.  
 Judul Tugas Akhir : SISTEM PEMBERI REKOMENDASI MUSIK MENGGUNAKAN AUTOENCODER

## Program Studi S1 Informatika



Nama : FAUZAAN RAKAN TAMA  
NIM : 1301194263  
Pembimbing Tugas Akhir : Dr. YULIANT SIBARONI, S.Si., M.T.  
Judul Tugas Akhir : DETEKSI BERITA PALSU (HOAX) PADA KONTEN MEDIA SOSIAL TWITTER DENGAN METODE CONVOLUTIONAL NEURAL NETWORK (CNN)



Nama : MUHAMMAD ILHAM MUBARAK  
NIM : 1301194276  
Pembimbing Tugas Akhir : Dr. Z. K. ABDURAHMAN BAIZAL, S.Si., M.Kom.  
Judul Tugas Akhir : REKOMENDASI RUTE WISATA MENGGUNAKAN REINFORCEMENT LEARNING



Nama : IGGA FEBRIAN VIRGIANI  
NIM : 1301194283  
Pembimbing Tugas Akhir : Dr. Z. K. ABDURAHMAN BAIZAL, S.Si., M.Kom.  
RAMANTI DHARAYANI, S.T., M.T.I  
Judul Tugas Akhir : SISTEM REKOMENDASI MENU SEHAT UNTUK PENDERITA MALNUTRISI BERBASIS MODEL ONTOLOGI



Nama : ADIKA AKBAR SAPUTRA  
NIM : 1301194301  
Pembimbing Tugas Akhir : Dr. VERA SURYANI, S.T., M.T.  
ANDRIAN RAKHMATSYAH, S.T., M.T.  
Judul Tugas Akhir : PERANCANGAN DAN IMPLEMENTASI SISTEM KEAMANAN KEYLESS BERBASIS SMARTPHONE UNTUK KENDARAAN SEPEDA MOTOR MENGGUNAKAN ARDUINO



Nama : GHARYNI NURKHAIR MULYONO  
NIM : 1301194319  
Pembimbing Tugas Akhir : Dr. DENI SAEPUDIN, S.Si., M.Si.  
ANIQ ATIQI ROHMAWATI, S.Si., M.Si.  
Judul Tugas Akhir : OPTIMASI PORTOFOLIO BERBASIS PREDIKSI RETURN DAN SEMI ABSOLUTE DEVIATION (SAD)



Nama : SABILLA SUCI AMINI  
NIM : 1301194347  
Pembimbing Tugas Akhir : Satria Mandala, S.T., M.Sc., Ph.D.  
dr. Miftah Pramudyo, SPIP (K)  
Judul Tugas Akhir : PREDIKSI SERANGAN JANTUNG MENGGUNAKAN SINYAL FONOKARDIOGRAM DENGAN PENERAPAN DEEP LEARNING



Nama : RANIA AZ ZAHRA  
NIM : 1301194349  
Pembimbing Tugas Akhir : Dr. ERWIN BUDI SETIAWAN, S.Si., M.T.  
Judul Tugas Akhir : IDENTIFIKASI HOAX PADA MEDIA SOSIAL MENGGUNAKAN METODE RECURRENT NEURAL NETWORK (RNN) DAN LONG SHORT-TERM MEMORY (LSTM)



Nama : ISMAR APUANDI  
NIM : 1301194382  
Pembimbing Tugas Akhir : Dr. EMA RACHMAWATI, S.T., M.T.  
Dr. GAMMA KOSALA, S.Si  
Judul Tugas Akhir : KOMBINASI CONVOLUTIONAL NEURAL NETWORK DENGAN EXTREME LEARNING MACHINE UNTUK PREDIKSI USIA BERDASARKAN CITRA WAJAH



Nama : I GUSTI AYU PUTU SINTHA DEVIYYA YULIANI  
NIM : 1301194410  
Pembimbing Tugas Akhir : Dr. YULIANT SIBARONI, S.Si., M.T.  
Dr. ERWIN BUDI SETIAWAN, S.Si., M.T.  
Judul Tugas Akhir : ANALISIS SENTIMEN BERBASIS ASPEK PADA PENGGUNA IPHONE DI TWITTER MENGGUNAKAN METODE SVM DAN OPTIMASI HYPERPARAMETER TUNING



Nama : RIANDA KHUSUMA  
NIM : 1301194432  
Pembimbing Tugas Akhir : Dr. WARIH MAHARANI, S.T., M.T.  
PRATI HUTARI GANI, S.T., M.T.  
Judul Tugas Akhir : DETEKSI KEPRIBADIAN PADA MEDIA SOSIAL TWITTER MENGGUNAKAN ROBERTA



Nama : SURYA TIMUR RIZKILLAH ARYATI  
NIM : 1301194441  
Pembimbing Tugas Akhir : Dr. YULIANT SIBARONI, S.Si., M.T.  
Judul Tugas Akhir : ANALISIS PERBANDINGAN MODEL KERNEL SUPPORT VECTOR MACHINE DALAM ANALISIS SENTIMEN OPINI PENGGUNA BANK BCA DI TWITTER



Nama : RETNO DIAH AYU NINGTIAS  
NIM : 1301194460  
Pembimbing Tugas Akhir : Dr. Ir. MOCH. ARIF BIJAKSANA, M. Tech.  
Judul Tugas Akhir : PENGENALAN ENTITAS MANUSIA PADA AL-QUR-AN TERJEMAHAN BAHASA INGGRIS MENGGUNAKAN BERT



Nama : SALSABILA MARTONO  
NIM : 1301194469  
Pembimbing Tugas Akhir : DANA SULISTIYO KUSUMO, S.T., M.T., PhD  
Judul Tugas Akhir : ANALISIS DAN PERANCANGAN ULANG PADA ASPEK DIVERSITY DAN NOVELTY PADA SISTEM REKOMENDASI E-COMMERCE TOKOPEDIA BERDASARKAN KEPUASAN PENGGUNA



Nama : MOCH. NAUVAL RIZALDI NASRIL  
NIM : 1301194482  
Pembimbing Tugas Akhir : Dr. Z. K. ABDURAHMAN BAIZAL, S.Si., M.Kom.  
Judul Tugas Akhir : PENJADWALAN RUTE WISATA MENGGUNAKAN ALGORITMA CAT SWARM OPTIMIZATION (STUDI KASUS WILAYAH YOGYAKARTA)

## Program Studi S1 Informatika



Nama : WANA ARDILAH IWAN  
NIM : 1301194522  
Pembimbing Tugas Akhir : Dr. VERA SURYANI, S.T., M.T.  
Dr. FAZMAH ARIF YULIANTO, S.T., M.T.  
Judul Tugas Akhir : DETEKSI SERANGAN VIDEO INJECTION PADA CCTV MENGGUNAKAN ENSEMBLE LEARNING DENGAN KLASIFIKASI RANDOM FOREST



Nama : MUHAMMAD REZKY DWIAFIAN  
NIM : 1301198521  
Pembimbing Tugas Akhir : DANANG JUNAEDI, M.T.  
MONTERICO ADRIAN, S.T., M.T.  
Judul Tugas Akhir : PEMODELAN ANTARMUKA SITUS WEB UNTUK MEMPERTINGKATKAN SOCIABILITY ANAK-ANAK AUTISM SPECTRUM DISORDER (ASD) DENGAN IMPLEMENTASI USER CENTERED DESIGN



Nama : RIFALDI TAJRIAL  
NIM : 1301208185  
Pembimbing Tugas Akhir : Dr. Eng. Ir. WIKKY FAWWAZ AL MAKI, S.T., M.Eng.  
Judul Tugas Akhir : KLASIFIKASI PARASIT PADA MANUSIA MELALUI CITRA MIKROSKOPIS MENGGUNAKAN METODE SUPPORT VECTOR MACHINE



Nama : ANNISA HUMAIRO  
NIM : 1301208348  
Pembimbing Tugas Akhir : ANISA HERDIANI, S.T., M.T.  
SHINTA YULIA PUSPITASARI, M.T.  
Judul Tugas Akhir : PEMBANGUNAN RECOMMENDER SYSTEM MENGGUNAKAN CONTENT BASED FILTERING PADA APLIKASI SERVICE DESK STUDI KASUS PUSAT TEKNOLOGI INFORMASI UNIVERSITAS TELKOM



Nama : BAYU AJI PRAKOSO  
NIM : 1301208517  
Pembimbing Tugas Akhir : RIZKA REZA PAHLEVI, S.Kom., M.Kom.  
FEBRYANTI STEVANIAE, S.T., M.T.  
Judul Tugas Akhir : SISTEM PENDETEKSI API DINI BERBASIS RASPBERRY PI TERMONITORING APLIKASI TELEGRAM



Nama : CEPTHARI NINGTYAS ARBAATUN  
NIM : 1301208519  
Pembimbing Tugas Akhir : DADE NURJANAH, S.T., M.T., Ph.D.  
HANII NURRAHMI  
Judul Tugas Akhir : DETEKSI UJARAN KEBENCIAN DI TWITTER MELALUI NATURAL LANGUAGE PROCESSING MENGGUNAKAN MODEL LSTM



Nama : SALSABILA ANZA SALASA  
NIM : 1301208523  
Pembimbing Tugas Akhir : Dr. WARIH MAHARANI, S.T., M.T.  
Judul Tugas Akhir : DETEKSI KEPRIIBADIAN PADA MEDIA SOSIAL TWITTER MENGGUNAKAN SUPPORT VECTOR MACHINE



Nama : FEBY DAHLAN  
NIM : 1301208542  
Pembimbing Tugas Akhir : Prof. Dr. SUYANTO, S.T., M.Sc.  
Judul Tugas Akhir : AUGMENTASI DATA UNTUK MENINGKATKAN DETEKSI BERITA PALSU COVID-19 BERBASIS BERT DI TWITTER



Nama : YOGA AFRIZAL RIANDIKA  
NIM : 1301208543  
Pembimbing Tugas Akhir : Dr. Eng. Ir. WIKKY FAWWAZ AL MAKI, S.T., M.Eng.  
Judul Tugas Akhir : PEMBANGKITAN POLA TRADISIONAL JEPANG MENGGUNAKAN DEEP CONVOLUTIONAL GAN



Nama : ADE RESKITA  
NIM : 1301208556  
Pembimbing Tugas Akhir : Ir. ARI MOESRIAMI BARMAWI, M.Sc., Ph.D.  
PRASTI EKO YUNANTO, S.T., M.Kom.  
Judul Tugas Akhir : MENINGKATKAN EFISIENSI DAN KEAMANAN SISTEM KENDALI AKSES BERBASIS QR CODE DINAMIS MENGGUNAKAN ECDSA DAN CTR-DRBG



Nama : CONNY TRIA SHAFIRA  
NIM : 1301208594  
Pembimbing Tugas Akhir : Dr. PUTU HARRY GUNAWAN, S.Si., M.Si., M.Sc.  
ADITYA FIRMAN IHSAN, S.Si., M.Si.  
Judul Tugas Akhir : SIMULASI TEORI PERSAMAAN FISHER KOLMOGOROV MENGGUNAKAN DEEP LEARNING



Nama : RICHARDO CHRISTIAN PASKALIS  
NIM : 1301208599  
Pembimbing Tugas Akhir : Dr. IMELDA ATASTINA, S.Si., M.T.  
ADITYA FIRMAN IHSAN, S.Si., M.Si.  
Judul Tugas Akhir : DETEKSI KALORI MAKANAN INDONESIA MENGGUNAKAN ALGORITMA CNN

## Program Studi S1 Teknologi Informasi



Nama : REZA IRSYAD ALFIAN  
NIM : 1303170003  
Pembimbing Tugas Akhir : VERONIKHA EFFENDY, S.T., M.T.  
Ir. SRI WIDOWATI, M.T.  
Judul Tugas Akhir : PERANCANGAN ANTARMUKA APLIKASI PEMBELAJARAN BERHITUNG UNTUK ANAK TUNAGRAHITA DENGAN METODE UCD



Nama : LAZUARDIRAHMAN  
NIM : 1303170074  
Pembimbing Tugas Akhir : RIO GUNTUR UTOMO, S.T., M.T., Ph.D.  
Judul Tugas Akhir : ANALISA KOMPARATIF PENGUKURAN USER INTERFACE, USABILITY, DAN USER EXPERIENCE PADA WEBSITE LAZADA, BUKA LAPAK, DAN SHOPEE DENGAN METODE MOS (MEAN OPINION SCORE) DAN WEBUSE TOOL



Nama : MUHAMMAD FAIZAL RAMADHAN  
NIM : 1303170080  
Pembimbing Tugas Akhir : Dr. BAYU ERFIANTO, S.Si., M.Sc.  
Judul Tugas Akhir : DETEKSI PERILAKU PENGENDARA KENDARAAN RODA EMPAT BEDASARKAN KINEMATIK MANUVER DENGAN METODE AHR5



Nama : NAUFAL AHMAD FAUZAN  
NIM : 1303170095  
Pembimbing Tugas Akhir : Dr. HILAL HUDAN NUHA, S.T., M.T. SAMUEL ANDI KRISTYAN, S.Kom., M.T.  
Judul Tugas Akhir : KLASIFIKASI KERUSAKAN DENGAN MENGGUNAKAN CONVOLUTIONAL NEURAL NETWORKS PADA PERMUKAAN SOLAR PANEL



Nama : AFDHAL SYAMDIWITA SETIAWAN  
NIM : 1303174004  
Pembimbing Tugas Akhir : Dr. HILAL HUDAN NUHA, S.T., M.T. MARASTIKA WICAKSONO AJI BAWONO, S.Kom., M.Kom.  
Judul Tugas Akhir : KLASIFIKASI ANALISIS SENTIMEN TERHADAP OMNIBUS LAW ON MEDIA SOSIAL TWITTER DAN SITUS WEB BERITA MENGGUNAKAN NAIVE BAYES METODE



Nama : LUTFI PARADIKA  
NIM : 1303174008  
Pembimbing Tugas Akhir : NOVIAN ANGGIS SUWASTIKA, S.T., M.T. SIDIK PRABOWO, S.T., M.T.  
Judul Tugas Akhir : ADOPTI TEKNOLOGI UNTUK APLIKASI MANAGEMENT CUSTOMER EXPERIENCE PT. TELKOM INDONESIA WILAYAH TELEKOMUNIKASI (WITEL) MEDAN



Nama : AINUN AZIZAH  
NIM : 1303174038  
Pembimbing Tugas Akhir : RAHMAT YASIRANDI, S.T., M.T. Kobthong Ldkoom  
Judul Tugas Akhir : ANALISIS DAN PENGKAJIAN IT READINESS TRI 2.0 PT LOGISTIK DALAM PENGGUNAN INTERNATIONAL FORWARDING MANAGEMENT SYSTEM



Nama : INDRA JAYA KUSUMA  
NIM : 1303174059  
Pembimbing Tugas Akhir : Dr. HILAL HUDAN NUHA, S.T., M.T. GANDEVA BAYU SATRYA, S.T., M.T., Ph.D.  
Judul Tugas Akhir : ANALISIS PERBANDINGAN PROGRAM FORENSIK PADA CORPUS SQLITE



Nama : MUHAMAD RAMADHAN MULYA SAPUTRA  
NIM : 1303174103  
Pembimbing Tugas Akhir : Dr. BAYU ERFIANTO, S.Si., M.Sc.  
Judul Tugas Akhir : ESTIMASI TINGKAT KEMACETAN DENGAN MENGGUNAKAN PERHITUNGAN JUMLAH KENDARAAN PADA TRAFFIC LIGHT



Nama : TIARA LASYA AZZARA  
NIM : 1303180003  
Pembimbing Tugas Akhir : GEDE AGUNG ARY WISUDIAWAN, S.Kom., M.T. Aristyo Hadikusuma ARISTYO HADIKUSUMA, S.T., M.T.  
Judul Tugas Akhir : ANALISIS USER INTERFACE PADA APLIKASI MOBILE BANKING DENGAN MENGGUNAKAN METODE DESIGN THINKING DAN USABILITY TESTING DENGAN SEGMENT PENGGUNA PADA LANSIA (STUDI KASUS: MOBILE BANK BNI)



Nama : RIZQI BAYU SEPTIAN  
NIM : 1303180014  
Pembimbing Tugas Akhir : Dr. HILAL HUDAN NUHA, S.T., M.T.  
Judul Tugas Akhir : ANALISIS FORENSIK PERBANDINGAN PRIVATE BROWSER CHROME, MOZILLA, DAN OPERA MENGGUNAKAN METODE NATIONAL INSTITUTE OF JUSTICE



Nama : IRFAN RIHAN ARIFIN  
NIM : 1303180025  
Pembimbing Tugas Akhir : Dr. ARFIVE GANDHI, S.T., M.T.I ANGELINA PRIMA KURNIATI, S.T., M.T., Ph.D.  
Judul Tugas Akhir : EVALUASI USABILITY DAN PERANCANGAN ULANG APLIKASI MOBILE CINEMA 21 MENGGUNAKAN USABILITY TESTING DAN SYSTEM USABILITY SCALE (SUS)



Nama : ARSINTA KOMALA  
NIM : 1303180030  
Pembimbing Tugas Akhir : DANA SULISTIYO KUSUMO, S.T., M.T., Ph.D. DAWAM DWI JATMIKO SUWAWI, S.T., M.T.  
Judul Tugas Akhir : ANALISIS KUALITAS SISTEM, KUALITAS INFORMASI, DAN KUALITAS LAYANAN TERHADAP KEPUASAN PENGGUNA PADA APLIKASI TEMAN BUS



Nama : ABDUL ROZZAK JUNAIDI  
NIM : 1303180035  
Pembimbing Tugas Akhir : DANANG JUNAEDI, M.T. Arganka Yahya  
Judul Tugas Akhir : ANALISIS DAN REKOMENDASI DESAIN USER INTERFACE PADA WEBSITE AL HUFFADZ UNTUK MENINGKATKAN KEPERCAYAAN DONATUR



## Program Studi S1 Teknologi Informasi



Nama : MOHAMAD ARYA MANDALIKA  
NIM : 1303180053  
Pembimbing Tugas Akhir : RAHMAT YASIRANDI, S.T., M.T.,  
RIO GUNTUR UTOMO, S.T., M.T., Ph.D.  
Judul Tugas Akhir : ANALISIS PENERIMAAN LAYANAN  
APLIKASI ADMINISTRASI KEAMANAN  
DAN KEBERSIHAN UNTUK MASYARAKAT  
PERKOTAAN MENGGUNAKAN CITIZEN  
E-READINESS



Nama : RIVALDO RIZKY JUNIOR  
NIM : 1303180056  
Pembimbing Tugas Akhir : RIO GUNTUR UTOMO, S.T., M.T., Ph.D.,  
DITA OKTARIA, S.Kom, M.T  
Judul Tugas Akhir : ANALISIS KEAMANAN INFORMASI PADA  
PT.XYZ DENGAN MENGGUNAKAN ISO/IEC  
27001:2013



Nama : ALHAMD ROBBY ALQADRI YAHARSUAN  
NIM : 1303180109  
Pembimbing Tugas Akhir : Dr. HILAL HUDAN NUHA, S.T., M.T.,  
Achmad Lukman, S.T., M.Sc.  
Judul Tugas Akhir : ANALISIS KENDARAAN OVER LOAD DAN  
OVER DIMENSION (ODOL) BERDASARKAN  
DATA WEIGHT IN MOTION (STUDI KASUS  
JALAN TOL PALIMANAN)



Nama : MUHAMMAD FARIS  
NIM : 1303180130  
Pembimbing Tugas Akhir : ENDRU ARIYANTO, S.T., M.T.,  
YOGI ANGGUN SALOKO YUDO, S.Kom.,  
Ph.D  
Judul Tugas Akhir : PENINGKATAN PERFORMANSI SISTEM  
PENDETEKSI KEBAKARAN RUMAH SECARA  
REAL TIME DENGAN KLASIFIKASI CITRA  
MENGGUNAKAN MODEL MOBILENETV2



Nama : FEBRYANZA NAUFAL  
NIM : 1303180137  
Pembimbing Tugas Akhir : ENDRU ARIYANTO, S.T., M.T.,  
Dr. HILAL HUDAN NUHA, S.T., M.T.  
Judul Tugas Akhir : PENINGKATAN PERTUMBUHAN TANAMAN  
CABAI MENGGUNAKAN SMART GARDEN  
BERBASIS IOT



Nama : MOCHAMAD SYARIEF MAULANA  
NIM : 1303181095  
Pembimbing Tugas Akhir : Dr. HILAL HUDAN NUHA, S.T., M.T.,  
GANDEVA BAYU SATRYA, S.T., M.T., Ph.D  
Judul Tugas Akhir : PERBANDINGAN FILTER BLOOM, XOR,  
DAN CUCKOO UNTUK OPTIMASI KUERI  
DATABASE



Nama : ASSYIFA HARNANTI  
NIM : 1303183010  
Pembimbing Tugas Akhir : Dr. ARFIVE GANDHI, S.T., M.T.I  
ANGELINA PRIMA KURNIATI, S.T., M.T., Ph.D  
Judul Tugas Akhir : PENGUKURAN PENGARUH KUALITAS  
SISTEM, KUALITAS INFORMASI DAN  
KUALITAS LAYANAN TERHADAP KEPUASAN  
PENGGUNA APLIKASI WALLETKU SERTA  
PERANCANGAN PROTOTYPE??PERBAIKAN



Nama : MOHAMMAD FAISAL RAFLI  
NIM : 1303183026  
Pembimbing Tugas Akhir : Dr. HILAL HUDAN NUHA, S.T., M.T.  
Judul Tugas Akhir : ANALISIS PENGGUNA APLIKASI SAMBARA  
BERDASARKAN METODE TECHNOLOGY  
ACCEPTANCE MODEL (TAM)



Nama : WAHYU AJI TIRTA GUMELAR  
NIM : 1303184013  
Pembimbing Tugas Akhir : Dr. ARFIVE GANDHI, S.T., M.T.I  
ANGELINA PRIMA KURNIATI, S.T., M.T., Ph.D  
Judul Tugas Akhir : PENGUKURAN PENGARUH KUALITAS  
SISTEM, KUALITAS INFORMASI, DAN  
KUALITAS LAYANAN TERHADAP KEPUASAN  
PENGGUNA APLIKASI FINTECH XYZ DI JAWA  
BARAT SERTA PERANCANGAN PEMBUATAN  
PROTOTYPE PERBAIKAN



Nama : AZRIEL RIZKY DANNISWARA  
NIM : 1303184022  
Pembimbing Tugas Akhir : INDRU LUKMANA SARDI, S.T., M.T.,  
ANGELINA PRIMA KURNIATI, S.T., M.T., Ph.D  
Judul Tugas Akhir : PERANCANGAN USER INTERFACE APLIKASI  
PENGENALAN ALAM SEKITAR UNTUK  
PAUD INURUL SHALAWATI MENGGUNAKAN  
AUGMENTED REALITY DENGAN METODE  
CHILD CENTERED DESIGN



Nama : MOHAMMAD RIZQI AKMALUDIN ASSIFA  
NIM : 1303184031  
Pembimbing Tugas Akhir : Dr. FARISYA SETIADI, S.T., M.T.I  
RIO GUNTUR UTOMO, S.T., M.T., Ph.D.  
Judul Tugas Akhir : EVALUASI KUALITAS PERANGKAT LUNAK  
APLIKASI I-OFFICE PLUS MENGGUNAKAN  
ISO/IEC 25010 DAN MODEL KANO



Nama : ANTONIO BENNARIVO PATTIRADJAWANE  
NIM : 1303184033  
Pembimbing Tugas Akhir : Dr. FARISYA SETIADI, S.T., M.T.I  
RIO GUNTUR UTOMO, S.T., M.T., Ph.D.  
Judul Tugas Akhir : ANALISIS MANAJEMEN KEAMANAN  
INFORMASI DENGAN MENGGUNAKAN  
KONTROL ISO 27002:2013 PADA KANTOR  
PEMERINTAH KOTA AMBON (STUDI KASUS  
PADA BAGIAN DINAS KOMUNIKASI DAN  
INFORMATIKA KOTA AMBON)



Nama : HARY MUHAMAD AZI  
NIM : 1303184057  
Pembimbing Tugas Akhir : Dr. FARISYA SETIADI, S.T., M.T.I  
ENDRU ARIYANTO, S.T., M.T.  
Judul Tugas Akhir : ANALISIS MANAJEMEN RISIKO SPBE  
MENGGUNAKAN PERMEN PANRB NOMOR  
5 TAHUN 2020 STUDI KASUS: DISKOMINFO  
KABUPATEN LEBAK BANTEN



Nama : ZAIDAN MUHAMMAD ARKAN  
NIM : 1303184066  
Pembimbing Tugas Akhir : Dr. ARFIVE GANDHI, S.T., M.T.I  
ANGELINA PRIMA KURNIATI, S.T., M.T., Ph.D  
Judul Tugas Akhir : EVALUASI DAN PERANCANGAN ULANG  
USER EXPERIENCE PADA APLIKASI MEDIA  
SOSIAL FACEBOOK MENGGUNAKAN  
METODE USER EXPERIENCE  
QUESTIONNAIRE (UEQ)

## Program Studi S1 Teknologi Informasi



Nama : MUHAMMAD FAISHAL BARRA  
NIM : 1303184089  
Pembimbing Tugas Akhir : GEDE AGUNG ARY WISUDIAWAN, S.Kom., M.T.  
VERONIKHA EFFENDY, S.T., M.T.  
Judul Tugas Akhir : EVALUASI PENGALAMAN PENGGUNA PADA APLIKASI MANAJEMEN KATA SANDI MENGGUNAKAN USER EXPERIENCE QUESTIONNAIRE DAN USABILITY TESTING



Nama : MUHAMMAD GHOZALI AURA ANBIYA  
NIM : 1303184105  
Pembimbing Tugas Akhir : Dr. FARISYA SETIADI, S.T., M.T.I  
RIO GUNTUR UTOMO, S.T., M.T., Ph.D.  
Judul Tugas Akhir : PERANCANGAN ENTERPRISE ARCHITECTURE DI KEMENTERIAN ESDM PADA DIREKTORAT DAN JENDERAL MINERBA MENGGUNAKAN TOGAF



Nama : ARIEF RAHMAN SUDIBYO  
NIM : 1303184112  
Pembimbing Tugas Akhir : Dr. ARFIVE GANDHI, S.T., M.T.I  
VERONIKHA EFFENDY, S.T., M.T.  
Judul Tugas Akhir : EVALUASI GAME DAGANGAN DENGAN MENGGUNAKAN METODE GAME EXPERIENCE QUESTIONNAIRE DAN PENGEMBANGAN PROTOTYPE REKOMENDASI



Nama : REZA FAUZAR WAHYU PRADANA  
NIM : 1303184117  
Pembimbing Tugas Akhir : RIO GUNTUR UTOMO, S.T., M.T., Ph.D.  
MUHAMMAD AL MAKKY, S.Kom., M.T.  
Judul Tugas Akhir : ANALISIS RISIKO KEAMANAN INFORMASI PADA DIVISI PENJUALAN PT MATAHARI DEPARTMENT STORE CABANG JOGJA CITY MALL MENGGUNAKAN METODE OCTAVE ALLEGRO



Nama : NOVA HANAFI SYAFIUIDDIN  
NIM : 1303184122  
Pembimbing Tugas Akhir : SATRIA MANDALA, S.T., M.Sc., Ph.D.  
NIKEN DWI WAHYU CAHYANI, S.T., M.Kom. Phd  
Judul Tugas Akhir : DETEKSI SERANGAN SYN FLOOD DAN UDP LAG BERBASIS MACHINE LEARNING



Nama : QUEEN AQILA PANDU KARTIKA  
NIM : 1303190007  
Pembimbing Tugas Akhir : RIO GUNTUR UTOMO, S.T., M.T., Ph.D.  
RAHMAT YASIRANDI, S.T., M.T.  
Judul Tugas Akhir : ANALISIS MANAJEMEN RISIKO TEKNOLOGI INFORMASI MENGGUNAKAN ISO 31000:2018 (STUDI KASUS : DINAS LINGKUNGAN HIDUP KOTA PALU SEKSI PENGANGKUTAN SAMPAH)



Nama : FITRI RAIHAN SAFIRA  
NIM : 1303190008  
Pembimbing Tugas Akhir : RIO GUNTUR UTOMO, S.T., M.T., Ph.D.  
RAHMAT YASIRANDI, S.T., M.T.  
Judul Tugas Akhir : ANALISIS PERSEPSI PENGGUNA APLIKASI E-GOVERNMENT DEPOK SINGLE WINDOW (DSW) MENGGUNAKAN GOVERNMENT ADOPTION MODEL (GAM)



Nama : BUNGA ATHIRAH KHAIRUNNISSA  
NIM : 1303190019  
Pembimbing Tugas Akhir : RIO GUNTUR UTOMO, S.T., M.T., Ph.D.  
Judul Tugas Akhir : ANALISIS TINGKAT PENERIMAAN PENGGUNA E-MONEY DI KOTA PADANG MENGGUNAKAN PENDEKATAN TAM (TECHNOLOGY ACCEPTANCE MODEL)



Nama : ELISABETH VIONITA MARPAUNG  
NIM : 1303190037  
Pembimbing Tugas Akhir : Dr. BAYU ERFIANTO, S.Si., M.Sc.  
Judul Tugas Akhir : ESTIMASI NILAI PH DAN TDS SISTEM HIDROPONIK DALAM RUANGAN BERDASARKAN NILAI EC (ELECTRICAL CONDUCTIVITY)



Nama : AZKA DZULFIKAR  
NIM : 1303190047  
Pembimbing Tugas Akhir : Dr. HILAL HUDAN NUHA, S.T., M.T.  
RIO GUNTUR UTOMO, S.T., M.T., Ph.D.  
Judul Tugas Akhir : PERANCANGAN ALAT PREDIKSI CUACA UNTUK KENDALI SUMBER DAYA AKUARIUM TENAGA SURYA MENGGUNAKAN REGRESI LINEAR



Nama : AULIA MAHARANI  
NIM : 1303190053  
Pembimbing Tugas Akhir : Dr. HILAL HUDAN NUHA, S.T., M.T.  
Judul Tugas Akhir : ESTIMASI KUALITAS LAYANAN DIREKTORAT PUSAT TEKNOLOGI INFORMASI DI TELKOM UNIVERSITY MENGGUNAKAN GAUSSIAN PROCESS REGRESSION



Nama : RAFLI MAISYADIVA  
NIM : 1303190065  
Pembimbing Tugas Akhir : Dr. HILAL HUDAN NUHA, S.T., M.T.  
RIO GUNTUR UTOMO, S.T., M.T., Ph.D.  
Judul Tugas Akhir : PERANCANGAN ALAT PREDIKSI CUACA UNTUK KENDALI SUMBER DAYA AKUARIUM TENAGA SURYA MENGGUNAKAN METODE FUZZY LOGIC



Nama : WISNU WARDANA  
NIM : 1303190075  
Pembimbing Tugas Akhir : Dr. HILAL HUDAN NUHA, S.T., M.T.  
Judul Tugas Akhir : PREDIKSI SUHU UDARA PADA RUANGAN SERVER DI TELKOM UNIVERSITY BERBASIS IOT DAN REGRESI LINEAR



Nama : RYAN AUSTIN ANDIKA  
NIM : 1303190086  
Pembimbing Tugas Akhir : NIKEN DWI WAHYU CAHYANI, S.T., M.Kom. Phd  
RIO GUNTUR UTOMO, S.T., M.T., Ph.D.  
Judul Tugas Akhir : TESTING TOOLS DATA WIPING DALAM KEGIATAN ANTI FORENSIK

## Program Studi S1 Teknologi Informasi



Nama : MICHAEL FERNANDITO SANFIA  
NIM : 1303190090  
Pembimbing Tugas Akhir : SATRIA MANDALA, S.T., M.Sc., Ph.D.  
ENDRO ARIYANTO, S.T., M.T.  
Judul Tugas Akhir : STUDI KINERJA ALGORITMA MACHINE LEARNING DALAM MENDETEKSI POLUSI UDARA



Nama : NADA FAJRI MUFIDAH  
NIM : 1303190096  
Pembimbing Tugas Akhir : Dr. HILAL HUDAN NUHA, S.T., M.T.  
Judul Tugas Akhir : MONITORING DAN PREDIKSI KUALITAS AIR PADA KOLAM BIOFLOK LELE DI SEIN FARM MENGGUNAKAN IOT DAN REGRESI LINEAR



Nama : FEBI INAYATURRIZQIYAH  
NIM : 1303190099  
Pembimbing Tugas Akhir : Dr. HILAL HUDAN NUHA, S.T., M.T.  
MUHAMMAD JOHAN ALIBASA, S.T., M.T., Ph.D.  
Judul Tugas Akhir : ANALISIS PENGALAMAN PENGGUNA PADA AKUARIUM CERDAS DI SEIN FARM MENGGUNAKAN METODE SYSTEM USABILITY SCALE (SUS) DAN USER EXPERIENCE QUESTIONNAIRE (UEQ)



Nama : SALMA SYAKIRAH ABNAZ  
NIM : 1303190100  
Pembimbing Tugas Akhir : RIO GUNTUR UTOMO, S.T., M.T., Ph.D.  
Dr. KUSUMA ADI ACHMAD, S.Kom., M.T.  
Judul Tugas Akhir : ANALISIS MANAJEMEN RISIKO TEKNOLOGI INFORMASI BERBASIS ISO 31000 PADA PT. BIO FARMA (PERSERO)



Nama : KELVIN KURNIAWAN  
NIM : 1303190132  
Pembimbing Tugas Akhir : Dr. KUSUMA ADI ACHMAD, S.Kom., M.T.  
SATRIA AKBAR MUGITAMA, S.Kom., M.Kom.  
Judul Tugas Akhir : ANALISIS TATA KELOLA TEKNOLOGI INFORMASI MENGGUNAKAN FRAMEWORK COBIT 5 (STUDI KASUS : PLANT DIVISION PT PAMAPERSADA NUSANTARA)



Nama : DEWI ILMI RIZQI  
NIM : 1303191118  
Pembimbing Tugas Akhir : RIO GUNTUR UTOMO, S.T., M.T., Ph.D.  
RAHMAT YASIRANDI, S.T., M.T.  
Judul Tugas Akhir : PERBANDINGAN KEPUASAN PENGGUNA ANTARA DUA LAYANAN ANTAR MAKANAN MENGGUNAKAN E-SERVICE QUALITY



Nama : TIARA ANANDITA RAMADHANI  
NIM : 1303193017  
Pembimbing Tugas Akhir : RIO GUNTUR UTOMO, S.T., M.T., Ph.D.  
Judul Tugas Akhir : ANALISIS PENGARUH E-SERVICE QUALITY, TERHADAP E-SATISFACTION DAN E-LOYALTY PADA DOMPET DIGITAL: THE MODIFIED E-SERQUAL MODEL



Nama : A. WIDYA RAMADHANI RAHMI  
NIM : 1303193046  
Pembimbing Tugas Akhir : RIO GUNTUR UTOMO, S.T., M.T., Ph.D.  
DITA OKTARIA, S.Kom, M.T.  
Judul Tugas Akhir : PENILAIAN DAN KONSOLIDASI KEAMANAN INFORMASI MENGGUNAKAN FMEA DAN ISO 27001 (STUDI KASUS PT. TELKOM AKSES MAKASSAR)



Nama : BENEDICTUS AUGUSTA VIANNEY  
NIM : 1303194003  
Pembimbing Tugas Akhir : Dr. BAYU ERFIANTO, S.Si., M.Sc.  
Judul Tugas Akhir : INDEKS KUALITAS UDARA DALAM RUANGAN ON-BOARD DENGAN SERI WAKTU



Nama : I GUSTI NGURAH INDRA WIRANANTA  
NIM : 1303194004  
Pembimbing Tugas Akhir : SATRIA MANDALA, S.T., M.Sc., Ph.D.  
dr. Ardian Rizal, SpJP(K)  
Judul Tugas Akhir : DETEKSI FIBRILASI ATRIUUM DENGAN PENDEKATAN ENSEMBLE LEARNING MENGGUNAKAN PHOTOPLETHYSMOGRAPHY MELALUI KAMERA SMARTPHONE



Nama : LARAS PUJI PRAMESTY  
NIM : 1303194005  
Pembimbing Tugas Akhir : RIO GUNTUR UTOMO, S.T., M.T., Ph.D.  
RAHMAT YASIRANDI, S.T., M.T.  
Judul Tugas Akhir : ANALISIS MANAJEMEN RISIKO ASET TI PADA LAYANAN DATA CENTER DKIS (DINAS KOMUNIKASI INFORMATIKA DAN STATISTIK) KOTA CIREBON MENGGUNAKAN HYBRID QRA



Nama : MUHAMMAD AKBAR WICAKSANA  
NIM : 1303194006  
Pembimbing Tugas Akhir : Dr. HILAL HUDAN NUHA, S.T., M.T.  
Judul Tugas Akhir : PREDIKSI, MONITORING, DAN SISTEM PERINGATAN DINI KETINGGIAN AIR PADA WILAYAH RAWAN BANJIR DI BANJARMASIN MENGGUNAKAN IOT DAN REGRESI LINIER



Nama : ARUMMI MUYASAROH  
NIM : 1303194009  
Pembimbing Tugas Akhir : Ir. SRI WIDOWATI, M.T.  
MUHAMMAD JOHAN ALIBASA, S.T., M.T., Ph.D.  
Judul Tugas Akhir : PENERAPAN METODE DESIGN THINKING UNTUK PENGEMBANGAN APLIKASI BANTU PENGIJIAN USABILITAS BERBASIS WEBSITE



Nama : SULTAN KAUTSAR  
NIM : 1303194010  
Pembimbing Tugas Akhir : MONTERICO ADRIAN, S.T., M.T.  
MUHAMMAD JOHAN ALIBASA, S.T., M.T., Ph.D.  
Judul Tugas Akhir : IMPLEMENTASI DAN ANALISIS SUS WEB E-COMMERCE MENGGUNAKAN CMS WORDPRESS PADA USAHA PAWONKOS799

## Program Studi S1 Teknologi Informasi



Nama : ASYFA DWI OLYVIA  
NIM : 1303194025  
Pembimbing Tugas Akhir : RAHMAT YASIRANDI, S.T., M.T.  
Rahmat Indra P. Anom  
Judul Tugas Akhir : ANALISIS PENGGUNAAN TEKNOLOGI AUGMENTED REALITY PADA INDUSTRI PARIWISATA (STUDI KASUS: MUSEUM GEDUNG SATE)



Nama : URAY MUHAMMAD RIFKI HERDIAN  
NIM : 1303194030  
Pembimbing Tugas Akhir : Dr. HILAL HUDAN NUHA, S.T., M.T.  
RIO GUNTUR UTOMO, S.T., M.T., Ph.D.  
Judul Tugas Akhir : ANALISIS PEMANFAATAN DAN IMPLEMENTASI SMART FISH FEEDER DI SEINFARM MENGGUNAKAN SYSTEM USABILITY SCALE



Nama : GHANI ZAHRI PUTRA SASMITA  
NIM : 1303194031  
Pembimbing Tugas Akhir : Dr. BAYU ERFIANTO, S.Si., M.Sc.  
Judul Tugas Akhir : KLASIFIKASI KENDARAAN UNTUK MEMPERKIRAKAN PARAMETER BEBAN JALAN MENGGUNAKAN SENSOR IMU



Nama : MUHAMMAD FITRAH RAMDHANI RUSDY  
NIM : 1303194033  
Pembimbing Tugas Akhir : Dr. HILAL HUDAN NUHA, S.T., M.T.  
Judul Tugas Akhir : PREDIKSI KELEMBABAN UDARA PADA RUANG SERVER TELKOM UNIVERSITY BERBASIS IOT DAN REGRESI LINEAR



Nama : RAMADHANA  
NIM : 1303194042  
Pembimbing Tugas Akhir : Dr. HILAL HUDAN NUHA, S.T., M.T.  
MUHAMMAD FARIS FATHONI, S.T., M.T., Ph.D.  
Judul Tugas Akhir : ANALISIS PRESENSI PADA MESIN TULIS OTOMATIS MENGGUNAKAN ARDUINO



Nama : FAIRIYAH YULISTIARINI  
NIM : 1303194045  
Pembimbing Tugas Akhir : Dr. HILAL HUDAN NUHA, S.T., M.T.  
Judul Tugas Akhir : MONITORING DAN PREDIKSI PRODUKSI LISTRIK PANEL SURYA BERBASIS IOT DI SEINFARM MENGGUNAKAN REGRESI LINEAR



Nama : INDIRA NARIDA PABETA  
NIM : 1303194050  
Pembimbing Tugas Akhir : Dr. BAYU ERFIANTO, S.Si., M.Sc.  
Judul Tugas Akhir : KLASIFIKASI KENDARAAN UNTUK MEMPERKIRAKAN PARAMETER BEBAN JALAN MENGGUNAKAN SENSOR IMU DENGAN ALGORITMA K-NEAREST NEIGHBOR (KNN)



Nama : REZA RISMAWATI PUTRI  
NIM : 1303194051  
Pembimbing Tugas Akhir : Dr. FARISA SETIADI, S.T., M.T.I  
RIO GUNTUR UTOMO, S.T., M.T., Ph.D.  
Judul Tugas Akhir : MITIGASI RISIKO PT. XYZ MENGGUNAKAN ISO 27002:2022 DAN METODE FMEA



Nama : AUDIA SHAFARINA JUSTY  
NIM : 1303194052  
Pembimbing Tugas Akhir : RIO GUNTUR UTOMO, S.T., M.T., Ph.D.  
RAHMAT YASIRANDI, S.T., M.T.  
Judul Tugas Akhir : PENILAIAN MANAJEMEN RISIKO TI MENGGUNAKAN QUANTITATIVE DAN QUALITATIVE RISK ANALYSIS (QRA) PADA PT. KAGE DWIJAYA



Nama : I PUTU RAKA MAHENDRA  
NIM : 1303194070  
Pembimbing Tugas Akhir : Dr. BAYU ERFIANTO, S.Si., M.Sc.  
Dr. VERA SURYANI, S.T., M.T.  
Judul Tugas Akhir : ANALISIS DETEKSI SERANGAN SYBIL ATTACK PADA WIRELESS SENSOR NETWORK (WSN)



Nama : ARGHA BIMANTARA  
NIM : 1303194072  
Pembimbing Tugas Akhir : Dr. HILAL HUDAN NUHA, S.T., M.T.  
MUHAMMAD JOHAN ALIBASA, S.T., M.T., Ph.D.  
Judul Tugas Akhir : PENGEMBANGAN WEB COMPANY PROFILE SWEVEL DENGAN FRAMEWORK CODEIGNITER 4 PADA PT BARACIPTA ESA ENGINEERING



Nama : REINHARD  
NIM : 1303194083  
Pembimbing Tugas Akhir : Dr. BAYU ERFIANTO, S.Si., M.Sc.  
Judul Tugas Akhir : INDEKS KUALITAS UDARA DALAM RUANGAN ON-BOARD DENGAN SERI WAKTU



Nama : EMIYA FEFAYOSA BR TARIGAN  
NIM : 1303194097  
Pembimbing Tugas Akhir : RAHMAT YASIRANDI, S.T., M.T.  
MUHAMMAD AL MAKKY, S.Kom., M.T.  
Judul Tugas Akhir : ANALISIS PERBANDINGAN TINGKAT ADOPSI SISTEM PEMESANAN TIKET PESAWAT ANTARA E-COMMERCE DAN APLIKASI MASKAPAI MENGGUNAKAN UTAUT 2



Fakultas  
Ekonomi & Bisnis



## I. PROFIL FAKULTAS



Dr. Ratri Wahyuningtyas, S.T., M.M.	Dekan Fakultas Ekonomi dan Bisnis
Deannes Isnuwardhana, S.E., M.M., Ph.D.	Wakil Dekan I Akademik
Dr. Farida Titik Kristanti, S.E., M.Si.	Wakil Dekan II Keuangan, Sumber Daya dan Kemahasiswaan
Ratih Hendayani, S.T., M.M., Ph.D.	Ka. Prodi S1 Manajemen Bisnis Telekomunikasi dan Informatika
Dudi Pratomo, S.E.T., M.Ak., Ph.D.	Ka. Prodi S1 Akuntansi
Yuhana Astuti, S.Si., S.E., M.T., M.Agr., Ph.D.	Ka. Prodi S1 Manajemen Bisnis Rekreasi
Siska Noviaristanti, S.Si., M.T., Ph.D.	Ka. Prodi S2 Magister Manajemen
Dr. Irni Yunita, S.T., M.M.	Ka. Prodi S2 Magister Manajemen PJJ

Fakultas Ekonomi dan Bisnis (FEB) adalah fakultas yang berkonsentrasi pada pendidikan sektor ekonomi dan bisnis. FEB saat ini memiliki 5 program studi yaitu S1 Manajemen Bisnis Telekomunikasi dan Informatika (MBTI), S1 Akuntansi, S1 Manajemen Bisnis Rekreasi, S2 Manajemen dan S2 Manajemen PJJ (Pendidikan Jarak Jauh). Khusus dari program studi S1 MBTI juga membuka kelas International ICT Business yang memiliki mahasiswa asing dan kerja sama dengan universitas dan industri luar negeri dalam implementasi kurikulum. Semua program studi telah terakreditasi “Unggul” oleh BAN-PT. Saat ini, FEB memiliki total sekitar 4.892 mahasiswa yang menjadikannya salah

satu fakultas favorit di Telkom University. Kegiatan kuliah diselenggarakan di dua kampus yaitu Kampus Selatan dan Kampus Utara. Kualitas prima menjadi standar untuk semua proses bisnis yang dijalankan oleh FEB Telkom University.

Selain dari penerapan standar akreditasi dari BANPT untuk semua program studi yang ada, FEB juga memperoleh Sertifikasi ISO 9001:2008, akreditasi internasional dari ABEST21 Jepang dan ASIC Inggris.

PROGRAM STUDI	AKREDITASI BAN-PT	AKREDITASI INTERNASIONAL
Program Studi S2 Manajemen	Unggul	ABEST21
Program Studi S1 Manajemen Bisnis Telekomunikasi dan Informatika (MBTI)	Unggul	ASIC, AQAS
Program Studi S1 Akuntansi	Unggul	ASIC

## Riset

Terdapat banyak riset unggulan di Fakultas Ekonomi dan Bisnis, beberapa diantaranya adalah:

1. Understanding Factors Influencing Continuance Intention of Users Toward Community-Based Traffic and Navigation Application in Indonesia
2. Survival in Change: When Culture Shock Towards Resilience
3. Event Study Analysis Before and After Covid-19 in Indonesia
4. Sistem Kompensasi Berbasis “Competence Based Human Capital Management” Perguruan Tinggi Swasta di Bandung
5. Analisis Harmonisasi Peraturan Perundang-Undangan Menggunakan

- Text Mining (RPUU)
6. The Role of Transformative IT Capability in Strengthening The Impact of Learning Organization to Strategic Intellectual Capital
  7. Model Prediksi Finansial Distress di Indonesia.
  8. Sustainability Model Bisnis Untuk UMKM dengan Pendekatan Business Model Canvas dan Communities of Knowledge.
  9. Model Ontologi dan Pemetaan Kepribadian Manusia dari Jejak Digital Teks Bahasa Indonesia.
  10. Pembentukan Model Jaringan Transaksi Dinamis dan Motif Jaringan Untuk Deteksi Kondisi Anomali Perekonomian.
  11. Pengembangan Manajemen Pendidikan di Era Generasi Milenial Dalam Upaya Pencapaian Agenda Sustainable Development Goals (Studi Pada Yayasan Sahabat Lingkungan Hidup “Eco Camp” di Bandung, Jawa Barat.
  12. Targeting Non-Communicable Diseases Through Interactive Health Ecosystems in Indonesia (TANDEM).
  13. Matrik Untuk Mengukur Tingkat Kehijauan Kota: Suatu Studi Dari Bandung Indonesia.
  14. Model Pengukuran Sistem Pajak Online PHRI Berdasarkan Persepsi Pengguna: Studi Kasus di Banjarmasin, Solo, dan Papua.
  15. Smart Building Sebagai Bagian Dari Smart City Untuk Keberlanjutan Kehidupan Kota.
  16. Big Data Predictive Analytic for Customers Impulsive Buying Behavior Using Machine Learning Technique.
  17. Development of An Integrated Protocol for Data Communication in Wireless Infrastructure with The Selection of An Authentic and Secure Hotspot.

## Inovasi

Contoh inovasi yang dihasilkan dari Fakultas Ekonomi dan Bisnis yaitu:

1. Herbit Drink. Herbit Drink merupakan minuman herbal bubuk yang terbuat dari ekstrak buah Naga dan Bawang Putih Tunggal yang berkhasiat untuk mengatasi dan mencegah penyakit kolestrol dan tekanan darah tinggi (hipertensi).
2. Model Ontologi Pemetaan Kepribadian Manusia dari Jejak Digital Teks Bahasa Indonesia. Inovasi ini berkaitan dengan metode untuk melakukan pengukuran kepribadian manusia dengan keilmuan text mining. Model yang digunakan adalah model pembelajaran berbasis ontologi, yang nantinya bisa di diseminasi ke masyarakat luas untuk keperluan kuantifikasi kepribadian manusia. Sebagai rujukan klasifikasi kepribadian manusia, digunakan Five Factor Model (FFM) yang sesuai dengan penggunaan data tekstual sebagai sumber data.
3. Ecobricks. Ecobricks adalah pengolahan sampah plastik menjadi material ramah lingkungan. Ini

merupakan upaya untuk mengurangi menumpuknya sampah plastik. Material ramah lingkungan tersebut dibuat dengan memasukkan dan memadatkan sampah plastik yang sudah bersih dan kering ke dalam botol plastik bekas serta menggunakan tongkat kecil untuk memadatkan sampah plastik ke botol tersebut. Ecobrick adalah bata yang ramah lingkungan. Ecobrick dibuat dengan cara memasukan plastik-plastik bekas kedalam botol bekas hingga padat dan botol menjadi keras. Proses membuat ecobrick agar dapat dimanfaatkan memang tidak sebentar. Dibutuhkan waktu dan materi plastik yang tidak sedikit. Namun perlu proses untuk membuat itulah yang menjadi tantangan. Dan menghasilkan karya seni yang berkelas. Oleh karena itulah ecobrick adalah seni pengolahan plastik yang berkelas.

4. eYours. eYours singkatan dari Express Your Looks. eYours merupakan Digital Accelerator di bidang busana, yaitu suatu platform yang mendampingi usaha Anda dengan cara membangun interaksi dengan beberapa pihak di bidang busana seperti Perancang Busana, Penjahit, Penjual Kain, Penjual Busana, Penjual Asesoris Busana, Penjual Alat Jahit dan Konsultan Bisnis dengan basis online. Situs web eYours adalah [www.e-yours.net](http://www.e-yours.net). eYours dibuat oleh Astri Ghina dan tim dosen FEB bekerjasama dengan BNI.

## Prestasi Dosen

Beberapa prestasi dosen FEB antara lain:

1. (Astrie Krisnawati) The Best Paper pada The 13th International Seminar and Conference on Sustainable Collaboration in Business, Technology, Information and Innovation (SCBTII) 2022.
2. (Hani Gita Ayuningtyas) The Best Paper pada The 13th International Seminar and Conference on Sustainable Collaboration in Business, Technology, Information and Innovation (SCBTII) 2022.
3. (Dian Indiyati) Detaser Program Detasering Kemendikbudristek Tahun 2022.
4. (Grisna Anggadwita) Brand Ambassador of Emerald Publishing in East Asia Region 2021.
5. (Andry Alamsyah) The Best Paper pada The 9th International Conference on Information and Communication Technology (ICoICT) 2021 yang diselenggarakan oleh Telkom University dan Multimedia University Malaysia.
6. (Dian Puteri Ramadhani) The Best Paper pada The 9th International Conference on Information and Communication Technology (ICoICT) 2021 yang diselenggarakan oleh Telkom University dan Multimedia University Malaysia.
7. (Jurry Hatammimi) Finalis (6 Besar) Kompetisi Ide "Ayo Bikin Nyata" 2021 untuk kategori Akselerasi Sosial



- yang diselenggarakan oleh Telkom Indonesia.
8. (Grisna Anggadwita) Emerald Literati Awards 2021: Outstanding Reviewer.
  9. (Fajar Sidiq Adi Prabowo) Training of Trainers Petugas Pendampingan dan Supervisi Kemendikbud 2020 sebagai Invited Speaker.
  10. (Kurnia) Tax Center Telkom University sebagai Tax Center Terbaik 2019 dan Mitra Layanan & Pengamanan Penerimaan Pajak 2019 dari Kanwil DJP Jawa Barat 1.
  11. (Grisna Anggadwita) The Outstanding and Highly Recommended Paper 2019 on International Awards for Excellence 2019 dari Emerald Publishing UK.
  12. (Farida Titik Kristanti) The Best Paper pada The 9th Global Conference on Business and Social Sciences 2019 yang diselenggarakan oleh Global Academy of Training and Research (GATR) Malaysia.
  13. (Deannes Isyuardhana) The Best Paper pada The 9th Global Conference on Business and Social Sciences 2019 yang diselenggarakan oleh Global Academy of Training and Research (GATR) Malaysia.
  14. (Sri Rahayu) The Best Paper pada The 9th Global Conference on Business and Social Sciences 2019 yang diselenggarakan oleh Global Academy of Training and Research (GATR) Malaysia.
  15. (Vaya Juliana Dillak) The Best Paper pada The 6th International Seminar and Conference on Learning Organization (ISCLO) 2018 yang diselenggarakan oleh FEB Telkom University.
  16. (Jurry Hatammimi) Full Bursary from Society for The Advancement of Management Studies pada Family Business and Entrepreneurship Research Writing Workshop 2018 yang diselenggarakan oleh Dublin City University Business School – Center for Family Business.
  17. (Grisna Anggadwita) Best Nomination Paper pada ICFBE 2018 yang diselenggarakan oleh President University.
  18. (Maya Ariyanti) The Best Paper pada The 1st International Conference on Business Intelligence, Industrial Engineering & Management (ICBIEM) 2018 yang diselenggarakan oleh Universiti Malaysia Pahang.

## Prestasi Mahasiswa

Beberapa contoh prestasi mahasiswa FEB diantaranya sebagai berikut:

1. (Pendanaan/Nasional) Program Pembinaan Mahasiswa Wirausaha (P2MW) 2022, Kementerian Pendidikan, Kebudayaan, Riset dan Teknologi Republik Indonesia.
2. (Juara 2/Nasional) Essay Competition 2022, LPM Potlot Universitas Diponegoro Jawa Tengah.
3. (Juara 1/Nasional) Perlombaan Membuat Video Profil Gebyar LLDIKTI 4 Tahun 2022, LLDIKTI 4.



4. (Juara 2/Nasional) National Youth Paper Competition (NYPC) 2022, AM IAI Komisariat Malang Raya Jawa Timur.
5. (Juara 3/Nasional) National Youth Paper Competition (NYPC) 2022, KODIE Fakultas Ekonomi Universitas Negeri Medan.
6. (Juara 1/Nasional) Accounting & Tax Challenge, Business Agent's Leading Competition (BALANCE) 2021, HMMB Politeknik Negeri Batam.
7. (Medali Emas/Nasional) GEMASTIK XIV 2021 Kategori ICT Business Development
8. (Juara 1/Gold Medal Awards) International Research Invention, Innovation and Exhibition (I-RIE) kategori Higher Learning/Industry, Universiti Teknologi Mara Malaysia 2021
9. (The Best Pitching Team) International Business Idea Competition (youthentrepreneur.pu), Podomoro University Business Center & Incubator 2021
10. (The Best Presenter/Internasional) International Conference on Intelligent Autonomous System (ICoIAS) Nanyang Technology University Singapore 2020
11. (The Best Paper/Internasional) The 1st Dinasty International Conference on Digital Business and Management (DICDBM) 2020
12. (Juara 2/Nasional) Faterna Entrepreneur Competition Universitas Andalas 2020
13. (Juara 3/Nasional) Lomba KTI Nasional Industrial IDEA 2020 IT Telkom Purwokerto
14. (Quarter Finalist/Internasional) The 2020 Asian English Olympics Manifest Your Dream - BINUS
15. (Finalist/Nasional) Marketing Plan Competition "Indonesia Marketing Zoom" UNS 2019
16. (First Runner Up/Internasional) STARTUPWEEKEND Google for Startups 2019
17. (The Best Paper/Internasional) The 3rd International Student Conference on Management and Business Studies (ISCOMBUS) 2019
18. (The Best Paper/Internasional) The 9th Global Conference on Business and Social Sciences 2019
19. (Juara 1/Nasional) National Business Plan Competition (NBPC) 2019
20. (Juara 1/Nasional) ITK Thinktank Business Plan Competition
21. (Juara 1 kategori F-Folk & Populer Music/Internasional) Krakow Choir Festival "Cracovia Cantans" Melody, Polland
22. (Juara 1 Kategori Sacred Choral Music/ Internasional) 31st Internasional Franz Schubert Choir Competition, Vienna, Austria
23. (Juara 2/Nasional) Unnes Accounting Competition (NECTION) 2019

## Fasilitas

Berikut adalah fasilitas di FEB:

1. Laboratorium Big Data & Data Analytics, Konten Bisnis, E-Commerce, ERP, Statistika Bisnis, dan Komputer Akuntansi





2. Aula
3. Galeri Investasi Bursa Efek Indonesia (GIBEI)
4. Tax Center
5. Tempat Uji Kompetensi (TUK)
6. Student Lounge
7. Creativity Space

## Kerjasama

FEB telah lama menjalin kerjasama dengan industri, asosiasi, dan institusi pendidikan sejenis baik di dalam maupun di luar negeri, diantaranya sebagai berikut :

1. PT. Telkom Indonesia dan Telkom Group
2. Badan Keahlian Dewan Perwakilan Rakyat Republik Indonesia (DPR RI)
3. Dinas Kesehatan Kabupaten Bandung
4. Bursa Efek Indonesia (BEI)
5. Masyarakat Telematika Indonesia (MASTEL)
6. Association of Certified Fraud Examiners (ACFE) Indonesia Chapter
7. NexMU Malaysia
8. Ikatan Akuntan Indonesia (IAI)
9. Ikatan Sarjana Ekonomi Indonesia (ISEI)
10. PT. Indosat, Tbk.
11. CIMBA, YEA, TechIN Asia, APMMI, FMI, ABEST21, ASIC, Solusi247, QIA, Tokocrypto dll.
12. Kerjasama dengan institusi pendidikan diantaranya Solbridge International School of Business (Korea Selatan), Multi Media University (MMU) Malaysia, Universiti Utara Malaysia (UUM), Universiti Sains Malaysia (USM), Twente University (Netherland), Saxion (Netherland), Fontys (Netherland), Naresuan University (Thailand), FHNW (Swiss), Chitkara University (India), Tanri Abeng University (Indonesia), dll.

## 2. Daftar Lulusan Fakultas Ekonomi & Bisnis Periode II Tahun Akademik 2022/2023

### Program Studi S2 Manajemen PJJ



Nama : FERA SHINTA MARIA SILALAH  
NIM : 2403202013  
Pembimbing Thesis : Maria Apsari Sugiat S.E.Ak., MM  
Judul Thesis : ANALISIS ANTESEDEN DAN PENGARUH SOCIAL MEDIA WORD OF MOUTH TERHADAP NIAT BELI LUXURY BRAND STUDI PADA TAMAN PEMAKAMAN MODERN PT. SAN DIEGO HILLS MEMORIAL PARK

## Program Studi S2 Manajemen



Nama : ANDI AHMAD IRFA  
 NIM : 2401181015  
 Pembimbing Thesis : Dr. Ir. Ratna L Nugroho, MM  
 Judul Thesis : Peran Perguruan Tinggi Untuk Pencapaian Tujuan Pembangunan Berkelanjutan 2030 (Sdgs 2030) (Studi Kasus Pada "Project Socio-Eco-Prenuership" Magister Manajemen Universitas Telkom)"



Nama : NUSSARA SRIARMAD  
 NIM : 2401192045  
 Pembimbing Thesis : Indrawati, Ph.D  
 Judul Thesis : Niat Perilaku Konsumen pada Pembelian Produk via Ecommerce JD Central di Thailand



Nama : AGUS SUGIARTO  
 NIM : 2401192057  
 Pembimbing Thesis : Dr. Ratri Wahyuningtyas, ST., MM  
 Judul Thesis : Strategi Peningkatan Kapabilitas Digital Karyawan untuk Mendukung Transformasi Digital PT Telkomseel



Nama : ASYA AZHAR FATHINA  
 NIM : 2401192080  
 Pembimbing Thesis : Indrawati M.M., Ph.D.  
 Judul Thesis : PENGARUH HEDONIC DAN UTILITARIAN VALUE TERHADAP BRAND TRUST DENGAN BRAND AFFECT SEBAGAI VARIABEL INTERVENING PADA IPHONE



Nama : AVEZA MAULLY RAHMANNIA  
 NIM : 2401192087  
 Pembimbing Thesis : Siska Noviaristanti  
 Judul Thesis : ANALISIS KESIAPAN SUMBER DAYA MANUSIA (SDM) PT FENG TAY INDONESIA ENTERPRISES DALAM MENGHADAPI TRANSFORMASI DIGITAL



Nama : RAFIQAH KHAIRUNNISA  
 NIM : 2401201005  
 Pembimbing Thesis : Indrawati M.M., Ph.D.  
 Judul Thesis : Maria Apsari Sugiat S.E.Ak., MM  
 PERANCANGAN POSITIONING APLIKASI KIMIA FARGA MOBILE BERDASARKAN PERSEPSI PENGGUNA DENGAN MENGGUNAKAN PERCEPTUAL MAPPING



Nama : MUHAMMAD SIDIQ NUGRAHA  
 NIM : 2401201006  
 Pembimbing Thesis : Indrawati, Ph.D  
 Judul Thesis : Dr. Maria Apsari Sugiat, SE.Ak, MM  
 Analisis Pengaruh Brand Experience terhadap Brand Loyalty dengan Brand Awareness, Brand Personality, Customer Satisfaction sebagai Variabel Intervening untuk Brand Oranamin C



Nama : ZAHRA RIZKY DWITA ANISSA  
 NIM : 2401201008  
 Pembimbing Thesis : Indrawati, Ph.D  
 Judul Thesis : Analisis Faktor-Faktor yang Mempengaruhi Pelanggan dalam Menggunakan Produk Orbit Melalui Pendekatan Model Modified Unified Theory of Acceptance And Use Of Technology 2



Nama : ABDURRAHMAN ALGHANI  
 NIM : 2401201021  
 Pembimbing Thesis : Siska Noviaristanti S.Si., M.T, Ph.D  
 Judul Thesis : PENDEKATAN PERENCANAAN SKENARIO BAGI BISNIS KETENAGALISTRIKAN DI MASA DEPAN UNTUK MENDUKUNG TRANSISI ENERGI DI INDONESIA STUDI KASUS PT PLN (PERSERO)



Nama : ERICHA LISA WIBOWO  
 NIM : 2401201025  
 Pembimbing Thesis : Teguh Widodo S.E., ST., M.M.  
 Judul Thesis : Helni Mutiarsih Jumhur S.H., M.Hum.  
 PENGARUH WEBSITE QUALITY TERHADAP PURCHASE INTENTION PENGGUNUNG RALALI.COM DENGAN E-TRUST SEBAGAI VARIABEL MEDIASI



Nama : INDAH MEKAR SARI  
 NIM : 2401201028  
 Pembimbing Thesis : Doodle Trichayono M.M., Ph.D.  
 Judul Thesis : Dian Indiyati S.H., S.E., M.Si.  
 ANALISIS FAKTOR KESIAPAN MENGADOPSI E-SUPPLY CHAIN MANAGEMENT MENGGUNAKAN METODE SMART INDUSTRY READINESS INDEX (STUDI KASUS: PT KULINER DAPUR BERSAMA)



Nama : TAUFIK KURNIAWAN  
 NIM : 2401201040  
 Pembimbing Thesis : Maya Ariyanti S.E., M.M.  
 Judul Thesis : Adhi Prasetyo S.T., M.M.  
 PENGUNAAN STP DAN K-MEANS CLUSTERING UNTUK PENGEMBANGAN DAN IMPLEMENTASI STRATEGI MARKETING DI INDOSAT BALI



Nama : YESITA MADONA VIKMART MADA  
 NIM : 2401201041  
 Pembimbing Thesis : Dr. Adhi Prasetyo, ST., MM  
 Judul Thesis : Implementasi Digital Marketing dalam Membangun Brand Awareness Studi Kasus pada Museum Bikon Blewut di Kabupaten Sikka, Nusa Tenggara Timur



Nama : MUHAMMAD AZALI AKBAR  
 NIM : 2401201043  
 Pembimbing Thesis : Siska Noviaristanti S.Si., M.T, Ph.D  
 Judul Thesis : PENGARUH TRANSFORMASI DIGITAL TERHADAP KINERJA BANK SYARIAH DI INDONESIA (STUDI EMPIRIS BANK SYARIAH INDONESIA REGIONAL VI BANDUNG)

## Program Studi S2 Manajemen



Nama : NINDYA ATHIFA KHALISA  
NIM : 2401201051  
Pembimbing Thesis : Siska Noviaristanti S.Si., M.T, Ph.D  
-  
Judul Thesis : ANALISIS PENGARUH CAPABILITY PERSPECTIVE DAN ECOSYSTEM PERSPECTIVE TERHADAP PENGGUNAAN MARKETPLACE PADA UMKM DI KOTA BANDUNG



Nama : FREDY SISWANTO  
NIM : 2401201065  
Pembimbing Thesis : Siska Noviaristanti, Ph.D  
Judul Thesis : ANALISA FAKTOR YANG MENJADI TANTANGAN TRANSFORMASI DIGITAL TELKOMSEL DI NETWORK SERVICES MANAGEMENT GROUP



Nama : TEGAR PAMUNGKAS  
NIM : 2401201079  
Pembimbing Thesis : Dodie Tricahyono M.M., Ph.D  
-  
Judul Thesis : PENDEKATAN SCENARIO THINKING UNTUK MENGEMBANGKAN STRATEGI BAGI PT. XYZ (PERSERO) TBK



Nama : ANDIKA NURFAJRI RAHARJO PUTRA  
NIM : 2401201081  
Pembimbing Thesis : Maya Ariyanti S.E., M.M.  
Heppy Millanyani S.Sos., M.M.  
Judul Thesis : FAKTOR YANG DIPERTIMBANGKAN DALAM PROSES ADOPTI TEKNOLOGI PEMBANGKIT LISTRIK TENAGA SURYA (PLTS) RUMAH DI INDONESIA



Nama : MOHAMMAD IMRON  
NIM : 2401201083  
Pembimbing Thesis : Dian Indiyati S.H., S.E., M.Si.  
-  
Judul Thesis : PENGARUH ORGANIZATIONAL LEARNING DAN KEPUASAN KERJA TERHADAP EMPLOYEE ENGAGEMENT PADA LINGKUNGAN YANG AGILE DI PT XYZ



Nama : NAUVAL NURVIAN MUGNI  
NIM : 2401202095  
Pembimbing Thesis : Indrawati M.M., Ph.D  
-  
Judul Thesis : ADOPTI APLIKASI PEMBUKUAN KEUANGAN DIGITAL PADA PERILAKU USAHA MIKRO KECIL MENENGGAN MENGGUNAKAN MODEL UTAUT 2 (STUDI KASUS PADA APLIKASI LAMIKRO)



Nama : MOHAMMAD RACHMANSYAH  
NIM : 2401202097  
Pembimbing Thesis : Ratna Lindawati Lubis M.M.  
Astri Ghina S.Si., M.S.M.  
Judul Thesis : EVALUASI FAKTOR-FAKTOR KEGAGALAN PARA TENANT START UP DENGAN PENDEKATAN MODEL SHELL UNTUK MEWUJUDKAN SDG TARGET 8.3 ENTREPREURSHIP DI BANDUNG TECHNO PARK, UNIVERSITAS TELKOM



Nama : ARIF SURYAWAN  
NIM : 2401202099  
Pembimbing Thesis : Dodie Tricahyono M.M., Ph.D  
Dian Indiyati S.H., S.E., M.Si.  
Judul Thesis : PENGARUH TINGKAT KESIAPAN INTERNAL DALAM RANGKA TRANSFORMASI DIGITAL TERHADAP KINERJA KARYAWAN PADA PT. BANK PEMBANGUNAN DAERAH JAWA BARAT DAN BANTEN, TBK (BANK BJB)



Nama : RARA AYU RENGGANIS  
NIM : 2401202101  
Pembimbing Thesis : Siska Noviaristanti S.Si., M.T, Ph.D  
-  
Judul Thesis : ANALISIS PENGARUH FAKTOR-FAKTOR PENILAIAN E-GOVERNMENT TERHADAP KINERJA WEBSITE ONLINE SINGLE SUBMISSION DI KABUPATEN CILACAP



Nama : VERA ELYSA RISTI  
NIM : 2401202102  
Pembimbing Thesis : Ratna Lindawati Lubis M.M.  
Astri Ghina S.Si., M.S.M.  
Judul Thesis : PERUMUSAN SUSTAINABLE BUSINESS MODEL CANVAS (SBMC) UNTUK BERKONTRIBUSI MEWUJUDKAN SDG TARGET 8.2 ECONOMIC PRODUCTIVITY (STUDI KASUS PADA KOPERASI KONSUMEN KOSAKA SEJAHTERA UTAMA DI PT. INDONESIA POWER KAMOJIANG, DESA LAKSANA KECAMATAN IBUN KABUPATEN BANDUNG)



Nama : RACHMAWATI APRILIA KUSWANI  
NIM : 2401202103  
Pembimbing Thesis : Maya Ariyanti S.E., M.M.  
Maria Apasari Sugiat S.E.Ak., MM  
Judul Thesis : PERAN MEDIA SOSIAL TIKTOK PADA PROGRAM SHOPEE AFFILIATE MARKETING TERHADAP KEPUTUSAN PEMBELIAN PRODUK SHOPEE



Nama : NORBERTA YUNI RUSMINTIA  
NIM : 2401202107  
Pembimbing Thesis : Ratna Lindawati Lubis M.M.  
-  
Judul Thesis : STRATEGI FORMULASI DIGITAL MARKETING PENGELOLAAN KEBUN HIDROPONIK (STUDI KASUS PADA BLESSING FARM DI KABUPATEN BANDUNG BARAT)



Nama : ZENIA RAHMAH  
NIM : 2401202109  
Pembimbing Thesis : Indrawati M.M., Ph.D  
-  
Judul Thesis : PENGARUH PEMASARAN INSTAGRAM TERHADAP CUSTOMER PURCHASE INTENTION MELALUI CUSTOMER INSPIRATION (STUDI PADA PASCABAYAR TELKOMSEL DI PULAU JAWA)



Nama : TRISHA ASYIFA ANDINI MARTADIKUSUMAH  
NIM : 2401202113  
Pembimbing Thesis : Indrawati M.M., Ph.D  
-  
Judul Thesis : ANALISIS PENERAPAN DIGITAL MARKETING OLEH PELAKU UMKM KULINER PADA MASA PANDEMI COVID-19 (STUDI KASUS: UMKM KULINER DI KOTA CIMAHI)



## Program Studi S2 Manajemen



Nama : RAMADHAN DESWANDI  
NIM : 2401202122  
Pembimbing Thesis : DR. MAYA ARIYANTI, SE., MM  
-  
Judul Thesis : PENGARUH AKTIVITAS PEMASARAN MELALUI SOSIAL MEDIA INSTAGRAM TERHADAP EKUITAS MEREK DAN NIAT BELI PADA INDUSTRI KULINER DI CAF?? LIMARASA.



Nama : UFIQ\_NUR 'AENI  
NIM : 2401202125  
Pembimbing Thesis : Ratna Lindawati Lubis M.M.  
-  
Judul Thesis : KONSEP RENCANA AKSI TRANSFORMASI DIGITAL DI ASRAMA (PANTI YATIM INDONESIA) DENGAN PENDEKATAN DIMENSI STP (SEGMENTING, TARGETING, POSITIONING) UNTUK MEWUJUDKAN SDG TARGET 4.7 EDUCATION FOR SUSTAINABLE DEVELOPMENT.



Nama : AGUNG SURYAHADININGRAT KUSUMANEGARA  
NIM : 2401202129  
Pembimbing Thesis : Indira Rachmawati S.T., M.S.M., Ph.D.  
-  
Judul Thesis : PENGARUH SERVICE QUALITY DAN PRICE TERHADAP KEPUASAN DAN LOYALITAS PELANGGAN PADA LAYANAN OPERATOR SELULLER TELKOMSEL



Nama : HARI KUSMAWAN  
NIM : 2401202132  
Pembimbing Thesis : Siska Noviaristanti S.Si., M.T, Ph.D Gadang Ramantoko  
Judul Thesis : ANALISIS FAKTOR PENINGKATAN PRODUKTIVITAS BERDASARKAN STRATEGI TRANSFORMASI DIGITAL DI PT PLN



Nama : NONI ANGGRAENI ANAPRANA  
NIM : 2401202137  
Pembimbing Thesis : Maya Ariyanti S.E., M.M.  
Maya Ariyanti S.E., M.M.  
Judul Thesis : PENGARUH SOCIAL MEDIA MARKETING INSTAGRAM TERHADAP PURCHASE INTENTION DIMEDIASI OLEH BRAND AWARENESS DAN BRAND TRUST PADA LAYANAN JASA KEUANGAN



Nama : TISSA AULIA DAMAYANTI  
NIM : 2401211050  
Pembimbing Thesis : Indrawati M.M., Ph.D.  
-  
Judul Thesis : PENGARUH SOCIAL MEDIA QUALITY, SOCIAL MEDIA QUANTITY, SOCIAL MEDIA CREDIBILITY DAN E-WOM TERHADAP REVISIT INTENTION: DESTINATION BRAND AWARENESS DAN DESTINATION SATISFACTION SEBAGAI VARIABEL INTERVENING



## Program Studi S1 Manajemen (Manajemen Bisnis Telekomunikasi & Informatika)



Nama : RAI FATHURACHMAN MUHAMMAD  
NIM : 1401152281  
Pembimbing Tugas Akhir : MEDIANY KRISEKA PUTRI, S.K.G., M.A.B  
Judul Tugas Akhir : ANALISIS PENERAPAN HUMANE ENTREPRENEURSHIP PADA MANUAL BREW COMMUNITY (MBC) KOTA BANDUNG



Nama : FARIZ FATHURRAHMAN  
NIM : 1401154167  
Pembimbing Tugas Akhir : Dr ANISAH FIRJU, Dr., S.M.B., M.M.  
Judul Tugas Akhir : PENGARUH GAYA KEMIMPINAN SITUASIONAL TERHADAP KINERJA KARYAWAN



Nama : VIO ETANNYO HAFIZH  
NIM : 1401154183  
Pembimbing Tugas Akhir : Ary Ferdian S.T., M.M.  
Judul Tugas Akhir : E-LEARNING : KEPUJASAN PENGGUNA DAN VARIABEL YANG MEMPENGARUHINYA PADA KARYAWAN PT KERETA API INDONESIA (STUDI KASUS PADA KARYAWAN DIKLAT SUPERVISORY MANAGEMENT DEVELOPMENT PROGRAM PT KERETA API INDONESIA)



Nama : QAUDRY ANTAREZA  
NIM : 1401154237  
Pembimbing Tugas Akhir : FAJAR SIDIQ ADI PRABOWO, S.E., M.A.B. ARIEN ARIANTI GUNAWAN, S.S., M.S.M., M.Phil  
Judul Tugas Akhir : NIAT BERWIRAUSAHA HIJAU: STUDI KASUS ALUMNI JURUSAN MBTI



Nama : MUHAMMAD ILHAM FAJRIANSYAH  
NIM : 1401154259  
Pembimbing Tugas Akhir : KRISHNA KUSUMAHADI, B.Sc., M.M.  
Judul Tugas Akhir : PERAN PERCEIVED RISK DALAM MEMEDIASI PENGARUH PERCEIVED QUALITY TERHADAP PERCEIVED VALUE PADA KONSUMEN E-COMMERCE SHOPEE



Nama : ALIFYUDA NIGEL PRATAMA  
NIM : 1401154262  
Pembimbing Tugas Akhir : RR RIEKA FEBRIYANTI HUTAMI, S.M.B., M.M.  
Judul Tugas Akhir : PENGARUH WEBSITE QUALITY TERHADAP IMPULSE BUYING DENGAN DIMENSI SHOPPING VALUE SEBAGAI VARIABEL MEDIASI (STUDI KONSUMEN TOKOPEDIA)



Nama : ROY HARRY BAGASKARA  
NIM : 1401154276  
Pembimbing Tugas Akhir : NURVITA TRIANASARI, S.Si., M.Stat.  
Judul Tugas Akhir : PENGARUH CUSTOMER ONLINE REVIEW DAN ONLINE CUSTOMER RATING TERHADAP KEPUTUSAN PEMBELIAN DI MARKETPLACE LAZADA PADA MAHASISWA TELKOM UNIVERSITY



Nama : ARISTYO KUSUMA HARTANTO  
NIM : 1401160047  
Pembimbing Tugas Akhir : RATHI HENDAYANI, S.T., M.M., Ph.D  
Judul Tugas Akhir : PENERAPAN SIX SIGMA SEBAGAI UPAYA MEMINIMALISIR CACAT PRODUK PADA PABRIK TEH MALABAR PT. PERKEBUNAN NUSANTARA VIII



Nama : SHINTA ANANDA PUTRI  
NIM : 1401164101  
Pembimbing Tugas Akhir : PUSPITA WULANSARI, S.P., M.M., Ph.D  
Judul Tugas Akhir : PENGARUH KEMIMPINAN TERHADAP DISIPLIN KERJA PEGAWAI DINAS KESEHATAN KABUPATEN PADANG PARIAMAN



Nama : CIPTARESMI NADYA PRATAMI  
NIM : 1401170056  
Pembimbing Tugas Akhir : Dr. FETTY POERWITA SARY, S.S., M.Pd.  
Judul Tugas Akhir : PENGARUH KEPUJASAN KERJA DAN DISIPLIN KERJA TERHADAP KINERJA KARYAWAN BLUEFIRE PTE LTD



Nama : DESYA VICKA MILENIA  
NIM : 1401170154  
Pembimbing Tugas Akhir : Deden Syarif Hidayatulloh Dr. S.Ag., M.Pd.I.  
Judul Tugas Akhir : PENGARUH PERILAKU IRASIONAL TERHADAP MORAL EKONOMI PADA USAHA MIKRO KECIL DAN MENENGAH BIDANG FASHION DI KOTA BANDUNG



Nama : SISKI FITRI SUHENDAR SARI  
NIM : 1401174080  
Pembimbing Tugas Akhir : Dr. HELNI MUTIARSIH JUMHUR, S.H., M.Hum.  
Judul Tugas Akhir : PENGARUH STORE IMAGE DAN KUALITAS PELAYANAN TERHADAP KEPUTUSAN PEMBELIAN YOGYA GRAND MAJALENGKA



Nama : RENALDY  
NIM : 1401173324  
Pembimbing Tugas Akhir : REFI RIFALDI WINDYA GIRI, S.T., M.B.A.  
Judul Tugas Akhir : ANALISIS FAKTOR DIGITAL SKILLS TERHADAP PENGGUNA APLIKASI MOBILE BANKING DI KOTA JAKARTA



Nama : RANDI IRWANA  
NIM : 1401174080  
Pembimbing Tugas Akhir : RATHI HENDAYANI, S.T., M.M., Ph.D  
Judul Tugas Akhir : ANALISIS GREEN SUPPLY CHAIN MANAGEMENT PADA INDUSTRI PERTANIAN (STUDI KASUS UD. TIGA SODARA INDRAMAYU)

## Program Studi S1 Manajemen (Manajemen Bisnis Telekomunikasi & Informatika)



Nama : SYAUQI FIKRI INSANI  
NIM : 1401174118  
Pembimbing Tugas Akhir : KRISHNA KUSUMAHADI, B.Sc., M.M.  
Judul Tugas Akhir : ANALISIS PENGARUH SALES PROMOTION E-COMMERCE TOKOPEDIA TERHADAP KEPUTUSAN PEMBELIAN KONSUMEN



Nama : ANANTA DHARMAPARAYANA  
TATWADYATMIKA  
NIM : 1401174122  
Pembimbing Tugas Akhir : FAJAR SIDIQ ADI PRABOWO, S.E., M.A.B.  
Judul Tugas Akhir : IDENTIFIKASI PELUANG BISNIS BARU BERDASARKAN USER GENERATED CONTENT PLATFORM INSTAGRAM



Nama : SURYO ERI SUBROTO  
NIM : 1401174233  
Pembimbing Tugas Akhir : Ir. DODIE TRICAHYONO, M.M., Ph.D.  
Judul Tugas Akhir : IDENTIFIKASI FAKTOR FAKTOR KUNCI KESUKSESAN INKUBATOR BISNIS UNIVERSITAS DARI KACAMATA TENANT (STUDI KASUS BANDUNG TECHNO PARK UNIVERSITAS TELKOM)



Nama : NABILA WIHELMINA  
NIM : 1401174370  
Pembimbing Tugas Akhir : REFI RIFALDI WINDYA GIRI, S.T., M.B.A.  
Judul Tugas Akhir : ANALISIS FAKTOR DIGITAL SKILL PADA PENGGUNAAN MOBILE BANKING DI KOTA PADANG



Nama : RIDIA ANGRAINI  
NIM : 1401174405  
Pembimbing Tugas Akhir : TRI WIDARMANTI, S.M.B., MM  
Judul Tugas Akhir : ANALISIS MOBILE APPLICATION SERVICE QUALITY (MAPSSQL) MENGGUNAKAN METODE TEXT MINNING PADA APLIKASI PEDULILINDUNGI



Nama : MUHAMMAD RHENDY ALIF MULYADI  
NIM : 1401174416  
Pembimbing Tugas Akhir : Dra. INDRAMAWATI, M.M., Ph.D.  
Judul Tugas Akhir : ANALISIS SENTIMEN REVIEW SCARLETT WHITENING ACNE SERUM DI SHOPEE MENGGUNAKAN TEXT ANALYTICS



Nama : RAFLI AZIS SYAFIK  
NIM : 1401174435  
Pembimbing Tugas Akhir : KRISHNA KUSUMAHADI, B.Sc., M.M.  
Judul Tugas Akhir : PENGARUH KUALITAS PRODUK, HARGA, DAN CITRA MEREK TERHADAP KEPUTUSAN PEMBELIAN (STUDI PADA PENGGUNA APLIKASI APPLE MUSIC DI INDONESIA)



Nama : NADYA PUTRI PARAMITHA  
NIM : 1401174438  
Pembimbing Tugas Akhir : REFI RIFALDI WINDYA GIRI, S.T., M.B.A.  
Judul Tugas Akhir : ANALISIS FAKTOR DIGITAL SKILLS TERHADAP PENGGUNAAN APLIKASI MOBILE BANKING DI KOTA BANDUNG



Nama : DANIEL HAMONANGAN PANDE  
NIM : 1401174460  
Pembimbing Tugas Akhir : HERRY IRAWAN, M.M., M.T.  
Judul Tugas Akhir : ANALISIS PERBANDINGAN KUALITAS LAYANAN PADA TRANSPORTASI PESAWAT LION AIR DAN CITILINK AIR TUJUAN BANDUNG KE MEDAN



Nama : MUHAMMAD RAISA MAHADIKA  
NIM : 1401174507  
Pembimbing Tugas Akhir : Dr. Ir. RINA DJUNITA PASARIBU, M.Sc.  
Judul Tugas Akhir : PENGARUH MOTIVASI TERHADAP KESUKSESAN PENGUSAHA WANITA PADA USAHA KECIL DAN MENENGAH (UKM) IKATAN WANITA PENGUSAHA INDONESIA (IWAPI) KOTA BANDUNG



Nama : ALYA FAHIRA  
NIM : 1401180081  
Pembimbing Tugas Akhir : Dr. ACHMAD MANSHUR ALI SUYANTO, Ir, MBA, DBA  
Judul Tugas Akhir : ANALISIS PENGARUH DIMENSI E-SERVICE QUALITY TERHADAP KEPUASAN PELANGGAN FIXED BROADBAND INTERNET INDIHOME DI INDONESIA



Nama : ABDI RAHMAN PATRIA  
NIM : 1401180119  
Pembimbing Tugas Akhir : REFI RIFALDI WINDYA GIRI, S.T., M.B.A.  
Judul Tugas Akhir : EXPLORATORY FACTOR ANALYSIS KETERAMPILAN DIGITAL DALAM PENGGUNAAN MOBILE BANKING DI BANDAR LAMPUNG



Nama : MUHAMMAD DAFFA ALDIRA  
NIM : 1401180154  
Pembimbing Tugas Akhir : Dr. Ir. NORA AMELDA RIZAL, M.Sc., M.M.  
Judul Tugas Akhir : PERBANDINGAN HARGA EMAS AKTUAL DAN HARGA EMAS PREDIKSI MENGGUNAKAN CONVOLUTIONAL NEURAL NETWORK LONG SHORT-TERM MEMORY PADA ERA PANDEMICOVID-19



Nama : HELMI SADEWA BAIHAQI SANTOSO  
NIM : 1401180183  
Pembimbing Tugas Akhir : HANI GITA AYUNINGTAS, S.Psi., M.M.  
Judul Tugas Akhir : PENGARUH ORGANIZATIONAL CITIZENSHIP BEHAVIOR TERHADAP KINERJA KARYAWAN DI XPERTISENOW

## Program Studi S1 Manajemen (Manajemen Bisnis Telekomunikasi & Informatika)



Nama : MUHAMMAD HAIKAL PURNOMO  
NIM : 1401180231  
Pembimbing Tugas Akhir : Dr. MAYA ARIYANTI, S.E., M.M.  
Dr. NURVITA TRIANASARI, S.Si., M.Stat.  
Judul Tugas Akhir : PENGARUH ONLINE CUSTOMER REVIEW DAN RATING TERHADAP MINAT BELI PEMESANAN HOTEL PADA APLIKASI TIKET.COM



Nama : WILLY  
NIM : 1401180232  
Pembimbing Tugas Akhir : TRI WIDARMANTI, S.M.B., MM  
Judul Tugas Akhir : ANALISIS MOBILE APP SERVICE QUALITY MENGGUNAKAN ALGORITMA NAIVE BAYES (STUDI PADA MOBILE LEGENDS: BANG-BANG)



Nama : RAFLI HAMMAM MAULANA  
NIM : 1401180263  
Pembimbing Tugas Akhir : Dr. NURVITA TRIANASARI, S.Si., M.Stat.  
Judul Tugas Akhir : PENGARUH SOCIAL MEDIA MARKETING INSTAGRAM TERHADAP MINAT BELI PELANGGAN DI KOPI KENANGAN



Nama : NURUL ADIMAH  
NIM : 1401180272  
Pembimbing Tugas Akhir : RATHI HIDAYANI, S.T., M.M., Ph.D  
Judul Tugas Akhir : PENGARUH PENERAPAN SUPPLY CHAIN MANAGEMENT PRACTICES TERHADAP KINERJA ORGANISASI DAN KEUNGGULAN KOMPETITIF PADA UMKM MINUMAN DI KOTA MAKASSAR



Nama : RAIHAN ADHIYAKSA  
NIM : 1401180279  
Pembimbing Tugas Akhir : Dr. HELNI MUTIARSIH JUMHUR, S.H., M.Hum.  
Judul Tugas Akhir : PENGARUH PROMOSI SOSIAL MEDIA INSTAGRAM TERHADAP MINAT PRODUK KERAJINAN TANGAN RAJAPOLAH KABUPATEN TASIKMALAYA



Nama : Wafa Nur Aisyah  
NIM : 1401180299  
Pembimbing Tugas Akhir : DEDE SYARIF HIDAYATULLOH, Dr. S.Ag., M.Pd.I.  
Judul Tugas Akhir : PENGARUH KREATIVITAS DAN INOVASI PRODUK TERHADAP KEUNGGULAN BERSAING (STUDI KASUS EKONOMI KREATIF DI KINANDARA)



Nama : ALDY SETYA NUGRAHA  
NIM : 1401180314  
Pembimbing Tugas Akhir : SUNU PUGUH HAYU TRIONO, S.T., M.M  
Judul Tugas Akhir : INOVASI MODEL BISNIS DENGAN PENDEKATAN BUSINESS MODEL CANVAS (BMC) PADA MP ONE STATIONERY



Nama : ISTIQOMAH NUR AFIFAH  
NIM : 1401180316  
Pembimbing Tugas Akhir : Dr. Ir. NORA AMELDA RIZAL, M.Sc., M.M.  
Dr. PUTRI FARISKA SUGESTIE, S.Si., M.Si  
Judul Tugas Akhir : PENGARUH CORPORATE GOVERNANCE TERHADAP NILAI PERUSAHAAN SUBSEKTOR ASURANSI DI BURSA EFEK INDONESIA PADA MASA PANDEMI COVID-19



Nama : ALDHIMAS CAHYO PRAMUDYA  
NIM : 1401180338  
Pembimbing Tugas Akhir : Dr. ASTRI GHINA, S.Si., M.S.M.  
Judul Tugas Akhir : PERANCANGAN PROPOSISI NILAI PADA USAHA MIKRO NERVE STUDIOS DENGAN MENGGUNAKAN VALUE PROPOSITION DESIGN



Nama : I WAYAN AGUS CANDRA WIDIARTHA  
NIM : 1401180376  
Pembimbing Tugas Akhir : Dr. Ir. RINA DJUNITA PASARIBU, M.Sc.  
Judul Tugas Akhir : STRATEGI PENGEMBANGAN BISNIS MENGGUNAKAN ANALISIS SWOT DAN MATRIKS QSPM (STUDI KASUS PADA UD. DINAMO GIANYAR



Nama : MUHAMMAD ZULFAN ALGHIFARI  
NIM : 1401180389  
Pembimbing Tugas Akhir : Dr. ASTRI GHINA, S.Si., M.S.M.  
Judul Tugas Akhir : ANALISIS KEBERHASILAN USAHA DI BIDANG PARIWISATA (STUDI KASUS: OBJEK PARIWISATA DI KECAMATAN PANGALENGAN)



Nama : RAINDAH MAUDINA GYARDANI  
NIM : 1401180530  
Pembimbing Tugas Akhir : HERRY IRAWAN, M.M., M.T.  
Ir. SOEPARWOTO DHARMOPUTRA, M.B.T  
Judul Tugas Akhir : PENGARUH SOCIAL MEDIA INSTAGRAM MARKETING TERHADAP BRAND AWARENESS, BRAND IMAGE, DAN BRAND LOYALTY PADA RUMAH MAKAN RIUNG PANYAUNGAN



Nama : GAFIN NUR RAHMAN  
NIM : 1401180535  
Pembimbing Tugas Akhir : OSA OMAR SHARIF, S.Si., M.S.M.  
Judul Tugas Akhir : PERAN PERSEPSI DAN KEPRIBADIAN TERHADAP PURCHASE INTENTION KENDARAAN LISTRIK DI INDONESIA



Nama : M. RAHADYAN DIKA ADJI  
NIM : 1401181613  
Pembimbing Tugas Akhir : TRI WIDARMANTI, S.M.B., MM  
Judul Tugas Akhir : ANALISIS CUSTOMER EXPERIENCE PADA APLIKASI E-COMMERCE DENGAN MENGGUNAKAN SENTIMENT ANALYSIS DAN TOPIC MODELLING (STUDI KASUS: TOKOPEDIA, SHOPEE, DAN BUKALAPAK)

## Program Studi S1 Manajemen (Manajemen Bisnis Telekomunikasi & Informatika)



Nama : RIZKY SYAHPUTRA  
NIM : 1401183453  
Pembimbing Tugas Akhir : MEDIANY KRISEKA PUTRI, S.K.G., M.A.B  
Judul Tugas Akhir : PENGARUH ENTREPRENEURIAL MARKETING TERHADAP KINERJA USAHA UMKM DI KOTA MEDAN



Nama : MUHAMMAD GUNAWAN ZULKIFLI  
NIM : 1401184029  
Pembimbing Tugas Akhir : Dr. ASTRIE KRISNAWATI, S.Sos., MSI.M.  
Judul Tugas Akhir : ANALISIS PENGARUH FINANCIAL LITERACY, RISK TOLERANCE, DAN OVERCONFIDENCE TERHADAP KEPUTUSAN INVESTASI PADA MASYARAKAT KOTA SUKABUMI



Nama : AMALIA DITA SALSABILLA  
NIM : 1401184039  
Pembimbing Tugas Akhir : DR. IRNI YUNITA, S.T., M.M.  
Dr. PUTRI FARISKA SUGESTIE, S.Si., M.Si  
Judul Tugas Akhir : REAKSI PASAR MODAL INDONESIA TERHADAP KONFLIK RUSIA-UKRAINA MENGGUNAKAN METODE EVENT STUDIES (STUDI KASUS PADA INDEKS LQ45 BURSA EFEK INDONESIA)



Nama : DIANA SITHA RESMI  
NIM : 1401184058  
Pembimbing Tugas Akhir : DR. KIKI TAUFIK HIDAYAH, S.E., M.M.  
Judul Tugas Akhir : FAKTOR-FAKTOR YANG MEMPENGARUHI GENERASI Z DI INDONESIA DALAM MEMUTUSKAN UNTUK MEMBELI PRODUK HIJAU SARIAYU MARTHA TILAAR



Nama : YOVIKO MAHARDIKA  
NIM : 1401184111  
Pembimbing Tugas Akhir : Dr. HELNI MUTIARSIH JUMHUR, S.H., M.Hum.  
Judul Tugas Akhir : PENGARUH KUALITAS LAYANAN, PERSEPSI HARGA, DAN CITRA MEREK TERHADAP MINAT BELI ULANG PADA E-COMMERCE TOKOPEDIA



Nama : ELVA ELVIANA  
NIM : 1401184125  
Pembimbing Tugas Akhir : Dr. KIKI SUDIANA, ST., MM, GPHR  
Judul Tugas Akhir : PENGARUH KECERDASAN EMOSIONAL DAN DIGITAL SKILLS TERHADAP KESIAPAN KERJA PADA MAHASISWA S1 TELKOM UNIVERSITY ANGKATAN 2018



Nama : IMAN ABDUL ROHMAN  
NIM : 1401184129  
Pembimbing Tugas Akhir : Dr. Ir. NORA AMELDA RIZAL, M.Sc., M.M. SUHAL, S.E., M.Si., PhD  
Judul Tugas Akhir : PENGARUH GOOD CORPORATE GOVERNANCE DAN STRUKTUR KEPEMILIKAN TERHADAP PROFITABILITAS PADA PERUSAHAAN SUB SEKTOR MAKANAN DAN MINUMAN YANG TERDAFTAR DI BURSA EFEK INDONESIA PERIODE TAHUN 2008-2019



Nama : SILVI ALIFIA YUDHA  
NIM : 1401184136  
Pembimbing Tugas Akhir : LIA YULDINAWATI, S.T., M.M. Ph.D.  
Judul Tugas Akhir : ANALISIS PENGEMBANGAN BISNIS MENGGUNAKAN BUSINESS MODEL CANVAS DAN SWOT ANALYSIS (STUDI KASUS PADA BANDUNG KUNAFE)



Nama : HERDIANSYAH MULYASA  
NIM : 1401184155  
Pembimbing Tugas Akhir : Dr NURVITA TRIANASARI, S.Si., M.Stat. ELVIRA AZIS, S.E., M.T.  
Judul Tugas Akhir : ANALISIS DIGITAL BISNIS CANVAS STARTUP KIRI



Nama : BANGGA RIZKY RAMADHANANA  
NIM : 1401184156  
Pembimbing Tugas Akhir : Dr. ASTRI GHINA, S.Si., M.S.M.  
Judul Tugas Akhir : PENGARUH ENTREPRENEURIAL COMPETENCY, MARKETING CAPABILITY, FINANCIAL RESOURCE, TECHNOLOGY USAGE, DAN KNOWLEDGE SHARING TERHADAP KEBERHASILAN USAHA PADA USAHA MIKRO, KECIL, DAN MENENGAH DI KABUPATEN SLEMAN



Nama : MARKUS PRIAGUNG ANDI KRISNADITYA  
NIM : 1401184179  
Pembimbing Tugas Akhir : Dr NURVITA TRIANASARI, S.Si., M.Stat.  
Judul Tugas Akhir : ANALISIS PENGARUH KUALITAS LAYANAN DAN KEPUASAN PELANGGAN VIRTUAL ASSISTANT TOKOPEDIA TERHADAP LOYALITAS PELANGGAN



Nama : MUHAMMAD RAFI ARGYATAMA  
NIM : 1401184240  
Pembimbing Tugas Akhir : Dr. TEGUH WIDODO, S.E., S.T., M.M.  
Judul Tugas Akhir : PENGARUH E-WOM PADA MEDIA SOSIAL YOUTUBE TERHADAP PURCHASE INTENTION PADA TOYOTA ALL NEW AVANZA (STUDI KASUS DI KOTA BANDUNG)



Nama : MUTIA PUTRI WIDODO  
NIM : 1401184257  
Pembimbing Tugas Akhir : TRI WIDARMANTI, S.M.B., MM  
DIAN PUTERI RAMADHANI, S.M., M.M  
Judul Tugas Akhir : ANALISIS KAMPANYE EXPERIENTIAL MARKETING PADA OPINI PELANGGAN MENGGUNAKAN ALGORITMA DEEP LEARNING (STUDI PADA IKLAN PANTENE MIRACLES HAIR SUPPLEMENT)



Nama : KEYNURI MANITHA  
NIM : 1401184264  
Pembimbing Tugas Akhir : Dr. ASTRIE KRISNAWATI, S.Sos., MSI.M.  
Dr DWI FITRIZAL SALIM, S.M., M.M  
Judul Tugas Akhir : MODEL PREDIKSI KINERJA INDEKS SAHAM ASIA PASIFIK

## Program Studi S1 Manajemen (Manajemen Bisnis Telekomunikasi & Informatika)



Nama : ANDI MUHAMMAD REYHAN NASRIN  
NIM : 1401184275  
Pembimbing Tugas Akhir : TRI WIDARMANTI, S.M.B., M.M.,  
DIAN PUTERI RAMADHANI, S.M., M.M.  
Judul Tugas Akhir : ANALISIS HUBUNGAN PERFORMANCE  
GOVERNMENT 2.0 DAN PERFORMANCE  
E-GOVERNMENT PEMERINTAH PROVINSI  
DI INDONESIA



Nama : GIAN KHALFANI RIZKI  
NIM : 1401184284  
Pembimbing Tugas Akhir : REFI RIFALDI WINDYA GIRI, S.T., M.B.A.  
Judul Tugas Akhir : ANALISIS FAKTOR DIGITAL SKILLS  
TERHADAP PENGGUNAAN APLIKASI  
MOBILE BANKING MASYARAKAT  
GABUSWETAN



Nama : RIAN DWI PUTRA  
NIM : 1401184325  
Pembimbing Tugas Akhir : Dr. NURVITA TRIANASARI, S.Si., M.Stat.  
Ir. SOEPARWOTO DHARMOPUTRA, M.B.T  
Judul Tugas Akhir : ANALISA KUALITAS FITUR REKOMENDASI,  
TRANSPARANSI, DAN MARKETPLACE  
UNTUK MENINGKATKAN KEPERCAYAAN  
PADA FITUR REKOMENDASI UNTUK  
MEMPENGARUHI NIAT BELI PENGGUNA  
APLIKASI SHOPEE DI INDONESIA



Nama : RIZKI SETIAWAN  
NIM : 1401184330  
Pembimbing Tugas Akhir : Dr. Drs. PALTI MARULI TUA SITORUS, M.M.  
SUHAL, S.E., M.Si., PhD  
Judul Tugas Akhir : ANALISIS PENGARUH STRUKTUR MODAL  
DAN KEPUTUSAN INVESTASI TERHADAP  
PROFITABILITAS (STUDI PADA PERUSAHAAN  
SUBSEKTOR HOTEL, RESTORAN DAN  
PARIWISATA YANG TERDAFTAR DI BURSA  
EFEK INDONESIA PERIODE 2017-2021)



Nama : ANISAH DAFFA HERDIANTI  
NIM : 1401184348  
Pembimbing Tugas Akhir : HANI GITA AYUNINGTIAS, S.Psi., M.M.  
Judul Tugas Akhir : PENGARUH KOMITMEN ORGANISASI DAN  
MOTIVASI KERJA TERHADAP DISIPLIN  
KERJA PADA PEGAWAI SMPIT AL-USWAH  
TUBAN



Nama : DEAN PEBRIAN FAUZI H  
NIM : 1401184371  
Pembimbing Tugas Akhir : FAJAR SIDIQ ADI PRABOWO, S.E., M.A.B.  
Judul Tugas Akhir : PERANCANGAN PERSONA MENGGUNAKAN  
METODE EMPATHY MAP PADA USAHA  
SIGNATURE STORE



Nama : ICHSANUL RIZKY PUTRA  
NIM : 1401184382  
Pembimbing Tugas Akhir : RATIH HENDAYANI, S.T., M.M., Ph.D  
Judul Tugas Akhir : PENGARUH PERILAKU, KOGNISI, DAN  
SIKAP PELANGGAN TERHADAP KESEDIaan  
MEMBAYAR DALAM PENGOLAHAN LIMBAH  
SISA MAKANAN HOTEL (STUDI KASUS  
MASYARAKAT INDONESIA



Nama : DAFFA GIBRAN IBRAHIM  
NIM : 1401184392  
Pembimbing Tugas Akhir : DR. MARIA APSARI SUGIAT, S.E.Ak., MM  
Judul Tugas Akhir : ANALISIS STRATEGI PEMASARAN DALAM  
MENINGKATKAN JUMLAH PELANGGAN  
MENGGUNAKAN METODE MATRIKS SWOT  
DAN QSPM (STUDI PADA VISMO RESERVE  
BOGOR)



Nama : MUHAMMAD RADHIYAN IHZA ANSHORY  
NIM : 1401184394  
Pembimbing Tugas Akhir : HEPPY MILLANYANI, S.Sos., M.M.  
Dr. ANDRY ALAMSYAH, S.Si., M.Sc.  
Judul Tugas Akhir : PENGARUH AKTIVITAS PEMASARAN MEDIA  
SOSIAL INSTAGRAM YANG DIRASAKAN  
TERHADAP EKUITAS MEREK BERBASIS  
KONSUMEN DENGAN PERILAKU KREASI  
BERSAMA SEBAGAI MODERATOR PADA  
MEREK IWEARZULE



Nama : MILDA RIZKA AMELIA  
NIM : 1401184399  
Pembimbing Tugas Akhir : OSA OMAR SHARIF, S.Si., M.S.M.  
Dr. ANDRY ALAMSYAH, S.Si., M.Sc.  
Judul Tugas Akhir : PENGARUH PEMASARAN MEDIA SOSIAL DI  
INSTAGRAM TERHADAP MINAT BELI (STUDI  
KASUS @COTTONINK)



Nama : YOGI ADI PRATAMA  
NIM : 1401184404  
Pembimbing Tugas Akhir : Ir. DODIE TRICAHYONO, M.M., Ph.D.  
Judul Tugas Akhir : PENGARUH SOCIAL MEDIA MARKETING  
TERHADAP BRAND PREFERENCE MELALUI  
BRAND AWARENESS SHOPEEFOOD (STUDI  
PADA MASYARAKAT KOTA PURWOKERTO)



Nama : ARIF UNGGUL KATANA  
NIM : 1401184405  
Pembimbing Tugas Akhir : Ir. DODIE TRICAHYONO, M.M., Ph.D.  
Judul Tugas Akhir : PENGARUH VIRAL MARKETING TERHADAP  
MINAT BELI KONSUMEN DALAM  
MENGGUNAKAN LAYANAN STREAMING  
FILM DISNEY+ HOTSTAR INDONESIA



Nama : RIFA AULIA YOLINDA  
NIM : 1401184414  
Pembimbing Tugas Akhir : REFI RIFALDI WINDYA GIRI, S.T., M.B.A.  
Judul Tugas Akhir : ANALISIS FAKTOR DIGITAL SKILLS  
TERHADAP PENGGUNAAN MOBILE  
BANKING PADA MASYARAKAT DI  
KECAMATAN NATAR LAMPUNG SELATAN



Nama : RIO PRATAMA  
NIM : 1401184452  
Pembimbing Tugas Akhir : Dr. TEGUH WIDODO, S.E., S.T., M.M.  
Judul Tugas Akhir : PENGARUH CUSTOMER ENGAGEMENT  
PADA REPURCHASE INTENTION YANG  
DIMEDIASI OLEH VALUE EQUITY, BRAND  
EQUITY, DAN RELATIONSHIP EQUITY (STUDI  
PADA PENGGUNA TRAVELOKA)



## Program Studi S1 Manajemen (Manajemen Bisnis Telekomunikasi & Informatika)



Nama : MARSAR SALSABILLA  
NIM : 1401184461  
Pembimbing Tugas Akhir : PUSPITA WULANSARI, S.P., M.M., Ph.D  
Judul Tugas Akhir : ANALISIS PENGARUH KOMPENSASI TERHADAP KINERJA KARYAWAN PADA KANTOR PELAYANAN KEKAYAAN NEGARA DAN LELANG KOTA MALANG



Nama : FADHIL MUHAMAD IRSYAD  
NIM : 1401184511  
Pembimbing Tugas Akhir : DR NURVITA TRIANASARI, S.Si., M.Stat. TARANDHIKA TANTRA, S.MB., M.M.  
Judul Tugas Akhir : PERANCANGAN MODEL DAN RENCANA STRATEGI PENGEMBANGAN BISNIS DENGAN BUSINESS MODEL CANVAS (STUDI KASUS PADA STARTUP SURVO.ID)



Nama : PANJI ADDAKHIL BANGSA  
NIM : 1401184525  
Pembimbing Tugas Akhir : DR. MARIA APSARI SUGIAT, S.E.Ak., MM  
Judul Tugas Akhir : PENGARUH SOCIAL MEDIA MARKETING DAN BRAND PASSION TERHADAP MINAT BELI PRODUK VANS DI INDONESIA



Nama : NADYA SALSABILA NUR AZIZAH  
NIM : 1401184559  
Pembimbing Tugas Akhir : MEDIANY KRISEKA PUTRI, S.K.G., M.A.B  
Judul Tugas Akhir : PENGARUH ORIENTASI KEWIRUSAHAAN TERHADAP KINERJA INTERNASIONALISASI DENGAN MODERASI KEMITRAAN PADA USAHA MIKRO KECIL DAN MENENGAH (UMKM) BINAAN DINAS KOPERASI DAN USAHA KECIL PROVINSI JAWA BARAT



Nama : REGINA RHISANTY WIDYANDARI  
NIM : 1401184529  
Pembimbing Tugas Akhir : Dr BRADY RIKUMAHU, S.E., M.B.A.  
Judul Tugas Akhir : PENGARUH KINERJA KEUANGAN TERHADAP HARGA SAHAM SELAMA PANDEMI COVID-19 (STUDI PADA PERUSAHAAN FARMASI YANG TERDAFTAR DI BURSA EFEK INDONESIA PERIODE 2019-2020)



Nama : ALIEF MARWAN RAMADHAN  
NIM : 1401184574  
Pembimbing Tugas Akhir : Dr. TEGUH WIDODO, S.E., S.T., M.M.  
Judul Tugas Akhir : PENGARUH LIVE STREAMING TERHADAP PURCHASE INTENTION DENGAN VARIABEL MEDIASI TRUST, PRODUCT FIT UNCERTAINTY, DAN PRODUCT QUALITY UNCERTAINTY PADA PRODUK MAKANAN TIKTOK DI INDONESIA



Nama : JIMMY JULIO RATU EDO  
NIM : 1401190265  
Pembimbing Tugas Akhir : RATIH HENDAYANI, S.T., M.M., Ph.D  
Judul Tugas Akhir : PENGARUH E-SERVICE QUALITY TERHADAP CONTINUANCE INTENTION DENGAN PERCEIVED TRUST, CUSTOMER SATISFACTION, ATTITUDE, DAN EFFORT EXPECTANCY SEBAGAI VARIABEL INTERVENING (STUDI PADA PENGGUNA APLIKASI LINKAJA DI KOTA BANDUNG)



Nama : RACHMANDIO FADHIL JAENUDIN  
NIM : 1401190386  
Pembimbing Tugas Akhir : Dr. ASTRI GHINA, S.Si., M.S.M.  
Judul Tugas Akhir : VALIDASI MODEL BISNIS PENGEMBANGAN PRODUK BARU USAHA MIKRO BIDANG FASHION BOSSTORE.ID DI BANDUNG



Nama : NIDA NURFADILA  
NIM : 1401184577  
Pembimbing Tugas Akhir : Dr. MAYA ARIYANTI, S.E., M.M. Dr. NURVITA TRIANASARI, S.Si., M.Stat.  
Judul Tugas Akhir : ANALISIS KUALITAS LAYANAN MOBILE BANKING NEW LIVIN' BY MANDIRI MENGGUNAKAN SENTIMENT ANALYSIS



Nama : M. GANANG PRIYAMBODO  
NIM : 1401190387  
Pembimbing Tugas Akhir : DR. IRNI YUNITA, S.T., M.M.  
Judul Tugas Akhir : ANALISIS REAKSI PASAR MODAL TERHADAP PERISTIWA PERANG RUSIA DAN UKRAINA (STUDI KASUS PADA SUB SEKTOR ENERGI MINYAK DAN GAS BUMI DI BURSA EFEK INDONESIA)



Nama : BELLA LULU SOFANIA  
NIM : 1401192556  
Pembimbing Tugas Akhir : Dr. Drs. PALTU MARULU TUA SITORUS, M.M.  
Judul Tugas Akhir : ANALISIS MINAT PENGGUNA FITUR QRIS SEBAGAI MEDIA PEMBAYARAN PAJAK PBB ONLINE (FINTECH) MENGGUNAKAN DIFFUSION OF INNOVATION THEORY (STUDI KASUS PADA WAJIB PAJAK DI KOTA BANDUNG)



Nama : ANNISA SALSABILA DWITHA IRANI  
NIM : 1401193489  
Pembimbing Tugas Akhir : DR. IRNI YUNITA, S.T., M.M.  
Judul Tugas Akhir : PENGARUH KINERJA KEUANGAN DAN TATA KELOLA PERUSAHAAN TERHADAP NILAI PERUSAHAAN PADA SUB SEKTOR MAKANAN DAN MINUMAN YANG TERDAFTAR DI BURSA EFEK INDONESIA PADA SAAT PANDEMI COVID-19 PERIODE 2020-2021



Nama : ANKA JELANG RAMADHAN  
NIM : 1401191148  
Pembimbing Tugas Akhir : MOCHAMAD YUDHA FEBRIANTA, ST., MM.  
Judul Tugas Akhir : PENGARUH SOCIAL MEDIA USAGE DAN ELECTRONIC WORD OF MOUTH (E-WOM) TERHADAP KEPUTUSAN PEMBELIAN PRODUK BAHAN BAKAR PERTAMAX PERTAMINA (STUDI KASUS DI BANDUNG RAYA)



Nama : DEVI ROSNIAWATI  
NIM : 1401194061  
Pembimbing Tugas Akhir : JURRY HATAMMIMI, S.E., M.M., PhD  
Judul Tugas Akhir : PENGARUH ENTREPRENEURIAL EDUCATION TERHADAP ENTREPRENEURIAL INTENTIONS DENGAN SELF EFFICACY SEBAGAI VARIABEL MEDIASI (STUDI) PADA SISWA SMK NEGERI 3 BALEENDAH JURUSAN BISNIS DARING DAN PEMASARAN)

## Program Studi S1 Manajemen (Manajemen Bisnis Telekomunikasi & Informatika)



Nama : RANTI MELIASARI  
NIM : 1401194110  
Pembimbing Tugas Akhir : RISRIS RISMAYANI, S.M.B., S.Pd., M.M.  
Judul Tugas Akhir : STUDI POLA PERTUMBUHAN KORPORASI PADA INDUSTRI KIMIA, FARMASI DAN OBAT TRADISIONAL DI INDONESIA (2017-2021)



Nama : FARIS NAUFAL AMIR  
NIM : 1401194122  
Pembimbing Tugas Akhir : RISRIS RISMAYANI, S.M.B., S.Pd., M.M.  
Judul Tugas Akhir : ANALISIS STRATEGI PENGEMBANGAN BISNIS MENGGUNAKAN PENDEKATAN SWOT DAN QSPM (STUDI KASUS PADA BOJANA EVENT ORGANIZER)



Nama : SITI SARAH HANIFA APRIANDHITA  
NIM : 1401194066  
Pembimbing Tugas Akhir : TARANDHIKA TANTRA, S.M.B., M.M.  
Judul Tugas Akhir : PENGARUH PERCEIVED BRAND LEADERSHIP ONLINE TRAVEL AGENT TRAVELOKA TERHADAP CUSTOMER SATISFACTION DAN REPURCHASE INTENTION



Nama : YUDIAL HUKAMA  
NIM : 1401194123  
Pembimbing Tugas Akhir : REFI RIFALDI WINDYA GIRI, S.T., M.B.A.  
Judul Tugas Akhir : ANALISIS FAKTOR-FAKTOR YANG MEMBENTUK DIGITAL SKILL PADA PENGGUNAAN MOBILE BANKING DI KOTA MEDAN



Nama : FARRELL MEIZAR GRIBALDI GAFFAR  
NIM : 1401194146  
Pembimbing Tugas Akhir : Dr NURVITA TRIANASARI, S.Si., M.Stat.  
Judul Tugas Akhir : ANALISIS PENGARUH BRAND AWARENESS, BRAND IMAGE, DAN SOCIAL MEDIA MARKETING TERHADAP KEPUTUSAN PEMBELIAN PADA E-COMMERCE SHOPEE



Nama : KHAERUNNISA FAUZIAH RAHMALIA  
NIM : 1401194155  
Pembimbing Tugas Akhir : DEDI ISKAMTO, S.E., M.M.  
Judul Tugas Akhir : PENGARUH CUSTOMER REVIEW DAN INFLUENCER ENDORSEMENT MENGGUNAKAN CITRA MEREK SEBAGAI VARIABEL MODERASI TERHADAP MINAT BELI PRODUK AVOSKIN



Nama : MUHAMMAD RAMADHANIASYAH  
NIM : 1401194127  
Pembimbing Tugas Akhir : REFI RIFALDI WINDYA GIRI, S.T., M.B.A.  
Judul Tugas Akhir : ANALISIS PENGARUH DIGITAL DIVIDE TERHADAP PENGGUNAAN MOBILE BANKING DI KOTA BONTANG



Nama : RAKHA MUHAMMAD SYA'BAN  
NIM : 1401194158  
Pembimbing Tugas Akhir : Dr DWI FITRIZAL SALIM, S.M., M.M.  
Judul Tugas Akhir : PERTUMBUHAN INVESTOR LOKAL PADA PENDANAAN FINANCIAL TECHNOLOGY (FINTECH) LENDING DI INDONESIA DAN YANG MEMENGARUHINYA



Nama : CLIFFADIKA AQSHAL WINATA P  
NIM : 1401194203  
Pembimbing Tugas Akhir : Dr NURVITA TRIANASARI, S.Si., M.Stat. DIAN PUTERI RAMADHANI, S.M., M.M.  
Judul Tugas Akhir : KUALITAS LAYANAN FINTECH DOMPET DIGITAL TERHADAP KEPUASAN PELANGGAN MENGGUNAKAN MODEL KANO SELAMA COVID-19 TAHUN 2022 (STUDI KASUS PADA FINTECH DOMPET DIGITAL SHOPEEPAY DAN GOPAY DI KOTA BANDUNG)



Nama : VELLITA AZ-ZAHRA GHIFFANY  
NIM : 1401194226  
Pembimbing Tugas Akhir : TIEKA TRIKARTIKA GUSTYANA, S.E., M.M.  
Judul Tugas Akhir : PERBEDAAN KINERJA KEUANGAN SEBELUM DAN SAAT TERJADINYA PANDEMI COVID-19 PADA SEKTOR TRANSPORTASI DAN LOGISTIK YANG TERDAFTAR DI BURSA EFEK INDONESIA



Nama : DINDA VARAS SAGITA  
NIM : 1401194174  
Pembimbing Tugas Akhir : REFI RIFALDI WINDYA GIRI, S.T., M.B.A.  
Judul Tugas Akhir : ANALISIS DIGITAL DIVIDE TERHADAP PENGGUNAAN MOBILE BANKING DI KOTA PURWOKERTO



Nama : VINANDA FAKHIRA  
NIM : 1401194286  
Pembimbing Tugas Akhir : TIEKA TRIKARTIKA GUSTYANA, S.E., M.M.  
Judul Tugas Akhir : ANALISIS PENGARUH GOOD CORPORATE GOVERNANCE TERHADAP PENGUNGKAPAN MANAJEMEN RISIKO (STUDI PADA PERUSAHAAN SEKTOR TEKNOLOGI YANG TERDAFTAR DI BURSA EFEK INDONESIA PERIODE 2017-2021)



Nama : FADHILAH NURDZATI  
NIM : 1401194345  
Pembimbing Tugas Akhir : HERRY IRAWAN, M.M., M.T.  
Judul Tugas Akhir : ANALISIS KOLABORASI YOUTUBE INFLUENCER MENGGUNAKAN SOCIAL NETWORK ANALYSIS (CASE STUDY PADA YOUTUBER JEROME POLIN)



Nama : SHERLY NUR AULIA RISANTI  
NIM : 1401194367  
Pembimbing Tugas Akhir : DR. IRNI YUNITA, S.T., M.M.  
Judul Tugas Akhir : FAKTOR FAKTOR YANG MEMPENGARUHI KESADARAN INVESTASI (STUDI KASUS PADA USIA PRODUKTIF DI KOTA DKI JAKARTA)



## Program Studi S1 Manajemen (Manajemen Bisnis Telekomunikasi & Informatika)



Nama : DINA HANIFAH  
NIM : 1401194318  
Pembimbing Tugas Akhir : REFI RIFALDI WINDYA GIRI, S.T., M.B.A.  
Judul Tugas Akhir : ANALISIS PENGARUH DIGITAL DIVIDE TERHADAP PENGGUNAAN MOBILE BANKING DI DKI JAKARTA



Nama : MUFRIHAH FITRIYANI  
NIM : 1401194390  
Pembimbing Tugas Akhir : TRI WIDARMANTI, S.M.B., MM  
Judul Tugas Akhir : BRAND POSITIONING UNTUK KEUNGGULAN BERSAING PADA APLIKASI TRANSPORTASI ONLINE MENGGUNAKAN SENTIMENT ANALYSIS (STUDI PADA: GOGY DAN GRAB)



Nama : MUHAMMAD DZAKY NAUFAL  
NIM : 1401194393  
Pembimbing Tugas Akhir : Dr DWI FITRIZAL SALIM, S.M., M.M.  
Judul Tugas Akhir : PENGARUH DEBT TO EQUITY RATIO, FIRM SIZE, CURRENT RATIO, ASSET TURNOVER, DAN WORKING CAPITAL TERHADAP RETURN ON EQUITY PADA PERUSAHAAN FINTECH LENDING DI INDONESIA PERIODE 2019-2021



Nama : SUHADI PRADANAGARA  
NIM : 1401194444  
Pembimbing Tugas Akhir : Dr. Dwi Fitrizal Salim, S.M., M.M.  
Judul Tugas Akhir : ANALISIS PERBANDINGAN PROFITABILITAS BANK KONVENSIONAL SEBELUM DAN SESUDAH ADANYA FINANCIAL TECHNOLOGY



Nama : TEDIANY DWI AMIRANTI  
NIM : 1401194448  
Pembimbing Tugas Akhir : JURRY HATAMMIMI, S.E., M.M., PhD  
Judul Tugas Akhir : VALUE CO CREATION STUDI EKSPLORASI DI SAGALA MULTI BRAND VIRTUAL KITCHEN



Nama : IRYANA SEPTIANI  
NIM : 1401194495  
Pembimbing Tugas Akhir : SRI WIDIYANESTI, S.T., M.M.Ph.D  
Judul Tugas Akhir : PENGARUH GREEN SUPPLY CHAIN MANAGEMENT TERHADAP KINERJA LINGKUNGAN ORGANISASI (STUDI PADA STARBUCKS DI KOTA BANDUNG)

## Program Studi S1 Akuntansi



Nama : LAMVITA SEKAR PERMATASARI  
NIM : 1402154239  
Pembimbing Tugas Akhir : DEANNES ISYNUWARDHANA, Ph.D  
HILDA, S.E., M.Si., Ak., CA., CPA.  
Judul Tugas Akhir : PENGARUH KUALITAS AUDIT, KOMISARIS INDEPENDEN DAN KOMITE AUDIT TERHADAP MANAJEMEN LABA (STUDI PADA PERUSAHAAN YANG TERMASUK INDEKS LQ45 DALAM BURSA EFEK INDONESIA PERIODE 2016-2020)



Nama : TALITHA AULIA SALSABILA  
NIM : 1402160354  
Pembimbing Tugas Akhir : DEWA PUTRA KRISHNA MAHARDIKA, CFA, FRM  
Judul Tugas Akhir : PENGARUH FREE CASH FLOW, PROFITABILITAS, LIKUIDITAS, DAN LEVERAGE TERHADAP KEBIJAKAN DIVIDEN PADA PERUSAHAAN SUB SEKTOR MAKANAN DAN MINUMAN YANG TERDAFTAR DI BURSA EFEK INDONESIA TAHUN 2017-2020



Nama : RIJAL NAJWAN IZHARA BAHTIAR  
NIM : 1402164082  
Pembimbing Tugas Akhir : DEWA PUTRA KRISHNA MAHARDIKA, CFA, FRM  
Judul Tugas Akhir : PENGARUH RETURN ON EQUITY, DEBT EQUITY RATIO, DAN HARGA EMAS TERHADAP HARGA SAHAM (STUDI KASUS PADA PERUSAHAAN YANG TERCANTUM PADA INDEKS LQ45 TAHUN 2017-2020)



Nama : MUTIARA AMANDA PUTRI  
NIM : 1402164092  
Pembimbing Tugas Akhir : DEWA PUTRA KRISHNA MAHARDIKA, CFA, FRM  
Judul Tugas Akhir : PENGARUH LEVERAGE DAN LIQUIDITY TERHADAP PENGAMBILAN KEPUTUSAN HEDGING (STUDI KASUS PADA PERUSAHAAN PERTAMBANGAN SUB SEKTOR BATU BARA DI BURSA EFEK INDONESIA PERIODE 2017-2021)



Nama : SHINTA DIAH PERMATASARI  
NIM : 1402164306  
Pembimbing Tugas Akhir : DUDI PRATOMO, S.E.T., M.Ak., Ph.D.  
RR. SRI SARASWATI, SE., Ak., M.Ak  
Judul Tugas Akhir : PENGARUH KEPUTUSAN INVESTASI DAN KEBIJAKAN DIVIDEN TERHADAP NILAI PERUSAHAAN (STUDI KASUS PADA PERUSAHAAN SEKTOR BARANG KONSUMEN PRIMER SUB SEKTOR PERUSAHAAN MAKANAN DAN MINUMAN TAHUN 2017-2021)



Nama : MUHAMMAD FADIL RIZKIKA HARAHAP  
NIM : 1402170186  
Pembimbing Tugas Akhir : HENDRATNO, S.E., Akt., M.M.  
AJENG LUTHFIYATUL FARIDA, S.E., M.Ak.un  
Judul Tugas Akhir : PENGARUH THIRD PARTY FINANCING (TPF), FINANCING TO DEPOSIT RATIO (FDR), DAN NON PERFORMING FINANCING (NPF) TERHADAP RETURN ON ASSET (ROA) (STUDI PADA BANK SYARIAH DI INDONESIA TAHUN 2016-2020)



Nama : LAMHOT GREGORIO EXPERENSO  
NIM : 1402170244  
Pembimbing Tugas Akhir : DEWA PUTRA KRISHNA MAHARDIKA, CFA, FRM  
Judul Tugas Akhir : PENGARUH STRUKTUR KEPEMILIKAN, PROFITABILITAS, DAN LIKUIDITAS TERHADAP PENGUNGKAPAN RISIKO (STUDI KASUS PERUSAHAAN PERBANKAN YANG TERDAPAT DI BURSA EFEK INDONESIA TAHUN 2017- 2020)



Nama : FAJAR HERNAWAN  
NIM : 1402174121  
Pembimbing Tugas Akhir : SRI RAHAYU, S.E., M.Ak., Ak., CA.  
RURI OCTARI DINATA, S.E., M.S.A  
Judul Tugas Akhir : PENGARUH CAPITAL ADEQUACY RATIO DAN PROFIT SHARING RATIO TERHADAP PROFITABILITAS PADA PERBANKAN SYARIAH PERIODE 2017-2021



Nama : RATNA ANGYANI  
NIM : 1402174131  
Pembimbing Tugas Akhir : Dr. DINI WAHJOE HAPSARI, S.E., M.Si., Ak.  
Judul Tugas Akhir : PENGARUH LEVERAGE, MEKANISME BONUS, PROFITABILITAS DAN POLITICAL CONNECTION TERHADAP TAX AVOIDANCE



Nama : ANISA ANGRAENI ASEP  
NIM : 1402174166  
Pembimbing Tugas Akhir : DR. LENY SUZAN, S.E., M.Si.  
TRI UTAMI LESTARI, SE., M.Ak  
Judul Tugas Akhir : PENGARUH UKURAN PERUSAHAAN, LIKUIDITAS, DAN PROFITABILITAS TERHADAP NILAI PERUSAHAAN (STUDI KASUS PADA PERUSAHAAN SUB SEKTOR MAKANAN DAN MINUMAN YANG TERDAFTAR DI BURSA EFEK INDONESIA PERIODE 2017-2021)



Nama : ALIFIA CHIKA INTAN  
NIM : 1402174221  
Pembimbing Tugas Akhir : ELLY SURYANI, S.E., M.Si., Ak., CA., CPA  
Judul Tugas Akhir : PENGARUH FAKTOR-FAKTOR GOOD CORPORATE GOVERNANCE TERHADAP CORPORATE SOCIAL RESPONSIBILITY DISCLOSURE (STUDI KASUS PADA PERUSAHAAN KESEHATAN YANG TERDAFTAR DI IDX SEKTOR HEALTHCARE (IDXHEALTH) PERIODE 2019-2021)



Nama : RAFI FARDANSYAH AZHARI  
NIM : 1402174242  
Pembimbing Tugas Akhir : MOHAMAD RAFKI NAZAR, S.E., M.Sc.  
WIWIN AMINAH, S.E., M.M., Akt.  
Judul Tugas Akhir : PENGARUH KONDISI KEUANGAN, DISCLOSURE DAN LEVERAGE TERHADAP OPINI AUDIT GOING CONCERN (STUDI PADA PERUSAHAAN SUB SEKTOR PERTAMBANGAN BATUBARA YANG TERDAFTAR DI BURSA EFEK INDONESIA TAHUN 2016-2019)



Nama : TITANIA PRYTI MARGAWATI  
NIM : 1402180030  
Pembimbing Tugas Akhir : Dr. DINI WAHJOE HAPSARI, S.E., M.Si., Ak.  
Judul Tugas Akhir : PENGARUH KOMISARIS INDEPENDEN, KOMITE AUDIT, DAN KEPEMILIKAN INSTITUSIONAL TERHADAP TAX AVOIDANCE (STUDI PADA PERUSAHAAN PERTAMBANGAN YANG TERDAFTAR DI BEI PERIODE 2017-2021)



Nama : MUHAMMAD BARA VIOQH CAKRAWALA  
NIM : 1402180046  
Pembimbing Tugas Akhir : HENDRATNO, S.E., Akt., M.M.  
Judul Tugas Akhir : PENGARUH PROFITABILITAS, LEVERAGE, DAN UKURAN PERUSAHAAN TERHADAP UPAYA PRAKTIK PENGHINDARAN PAJAK (PERUSAHAAN SEKTOR KESEHATAN YANG TERDAFTAR DI BURSA EFEK INDONESIA TAHUN 2015-2021)

## Program Studi S1 Akuntansi



Nama : PUTRI NURAMDANI  
NIM : 1402180056  
Pembimbing Tugas Akhir : SISKHA PRIYANDANI YUDOWATI, S.E., M.B.A.  
Judul Tugas Akhir : PENGARUH LEVERAGE, KOMISARIS INDEPENDEN, UKURAN PERUSAHAAN, DAN PROFITABILITAS TERHADAP INTEGRITAS LAPORAN KEUANGAN (STUDI KASUS PADA PERUSAHAAN MANUFAKTUR SUBSEKTOR MAKANAN DAN MINUMAN YANG TERDAFTAR DI BURSA EFEK INDONESIA TAHUN 2018-2021)



Nama : MUHAMMAD SEPTRIAN MANDARIS  
NIM : 1402180063  
Pembimbing Tugas Akhir : WAYA JULIANA DILLAK, S.E., M.M.  
Judul Tugas Akhir : PENGARUH KEBIJAKAN DIVIDEN, LEVERAGE DAN PROFITABILITAS TERHADAP NILAI PERUSAHAAN



Nama : ASRIL NAUFAAL DIAZ  
NIM : 1402180070  
Pembimbing Tugas Akhir : DEDIK NUR TRIYANTO, S.E., M.Acc. GALUH TRESNA MURTI, S.E., M.Si., Ak., CA., ACPA.  
Judul Tugas Akhir : ANALISIS FRAUD PENTAGON DALAM MENDETEKSI KECURANGAN KEUANGAN (STUDI EMPIRIS PADA PERUSAHAAN YANG TERDAFTAR DALAM INDEKS LQ-45 TAHUN 2017-2021)



Nama : M. FAHREZI ANANTA  
NIM : 1402180088  
Pembimbing Tugas Akhir : SISKHA PRIYANDANI YUDOWATI, S.E., M.B.A. Dra. DIJUSNIMAR ZULTIUSNA, Akt., M.M.  
Judul Tugas Akhir : PENGARUH POLITICAL CONNECTION, WHISTLEBLOWING SYSTEM DAN FINANCIAL TARGET TERHADAP KECURANGAN LAPORAN KEUANGAN (STUDI PADA PERUSAHAAN SUB SEKTOR MAKANAN & MINUMAN YANG TERDAFTAR DI BURSA EFEK INDONESIA (BEI) TAHUN 2018-2021)



Nama : RAFIANSYAH RAHMADANI  
NIM : 1402180109  
Pembimbing Tugas Akhir : Annisa Nurbaiti S.E., M.Si. Ajeng Luthfiyati Farida, S.E., M.Akun  
Judul Tugas Akhir : PENGARUH OPINI AUDIT, UKURAN KAP, DAN UKURAN PERUSAHAAN TERHADAP AUDIT REPORT LAG PADA SEKTOR ENERGI YANG TERDAFTAR DI BURSA EFEK INDONESIA PERIODE 2017-2021



Nama : ASRI DWI SEPTIANI  
NIM : 1402180132  
Pembimbing Tugas Akhir : DINI WAHJOE HAPSARI, S.E., M.Si., Ak.  
Judul Tugas Akhir : PENGARUH SISTEM PENGENDALIAN INTERNAL, KOMPETENSI SUMBER DAYA MANUSIA, DAN PENGETAHUAN AKUNTANSI TERHADAP KUALITAS PENYAJIAN LAPORAN KEUANGAN (STUDI PADA USAHA MIKRO KECIL DAN MENENGAH DI KECAMATAN BALEENDAH)



Nama : FAIRUS ATHIRAH  
NIM : 1402180175  
Pembimbing Tugas Akhir : SISKHA PRIYANDANI YUDOWATI, S.E., M.B.A.  
Judul Tugas Akhir : PENGARUH PROFITABILITAS, SOLVABILITAS, DAN KEPEMILIKAN MANAJEMEN TERHADAP PENGUNGKAPAN MANAJEMEN RISIKO (STUDI EMPIRIS PERUSAHAAN PERBANKAN YANG TERDAFTAR DI BURSA EFEK INDONESIA PERIODE 2018-2021)



Nama : AZIZ REZA PRATAMA  
NIM : 1402180204  
Pembimbing Tugas Akhir : ARDAN GANI ASALAM, S.E., M.Ak., BKP. DHIAN WAHYUNI, S.E., M.Si  
Judul Tugas Akhir : PENGARUH TRANSFER PRICING, CAPITAL INTENSITY DAN KONEKSI POLITIK TERHADAP TAX AVOIDANCE (STUDI PADA PERUSAHAAN SEKTOR PERTAMBANGAN YANG TERDAFTAR DI BURSA EFEK INDONESIA TAHUN 2017-2021)



Nama : GHIFARI YUDHANTARA  
NIM : 1402180256  
Pembimbing Tugas Akhir : DINI WAHJOE HAPSARI, S.E., M.Si., Ak.  
Judul Tugas Akhir : PENGARUH DIVIDEND POLICY, CAPITAL STRUCTURE DAN PROFITABILITAS TERHADAP NILAI PERUSAHAAN (STUDI KASUS PADA PERUSAHAAN SUB SEKTOR PROPERTI DAN REAL ESTATE YANG TERDAFTAR DI BURSA EFEK INDONESIA TAHUN 2017-2021)



Nama : FABIAN DAFFA ILYASSA  
NIM : 1402180298  
Pembimbing Tugas Akhir : DR. LENY SUZAN, S.E., M.Si. Dra. DIJUSNIMAR ZULTIUSNA, Akt., M.M.  
Judul Tugas Akhir : PENGARUH KEPUTUSAN INVESTASI, PENGANAAN DAN KEBIJAKAN DIVIDEN TERHADAP NILAI PERUSAHAAN (STUDI KASUS PADA SEKTOR MANUFAKTUR YANG TERDAFTAR DI BURSA EFEK INDONESIA PERIODE 2017-2021)



Nama : ELINA SYAFITRI  
NIM : 1402182323  
Pembimbing Tugas Akhir : SISKHA PRIYANDANI YUDOWATI, S.E., M.B.A.  
Judul Tugas Akhir : PENGARUH LIKUIDITAS, PERTUMBUHAN PENJUALAN DAN ARUS KAS OPERASI TERHADAP RETURN SAHAM (STUDI PADA PERUSAHAAN PERTAMBANGAN YANG TERDAFTAR DI BURSA EFEK INDONESIA TAHUN 2018-2021)



Nama : NANDA DARU RAMDHANI  
NIM : 1402182329  
Pembimbing Tugas Akhir : SISKHA PRIYANDANI YUDOWATI, S.E., M.B.A.  
Judul Tugas Akhir : PENGARUH SOLVABILITAS, LIKUIDITAS, DEWAN KOMISARIS INDEPENDEN, DAN KEBERADAAN KOMITE MANAJEMEN RISIKO TERHADAP PENGUNGKAPAN MANAJEMEN RISIKO (STUDI KASUS PADA PERUSAHAAN SEKTOR TRANSPORTASI DAN LOGISTIK YANG TERDAFTAR DI BURSA EFEK INDONESIA PERIODE 2017-2021)



Nama : MUHAMMAD IQBAL MAULANA FAQIH  
NIM : 1402182332  
Pembimbing Tugas Akhir : Dr. DINI WAHJOE HAPSARI, S.E., M.Si., Ak.  
Judul Tugas Akhir : PENGARUH GENDER DIVERSITY, INVESTMENT OPPORTUNITY SET, COLLATERALIZABLE ASSETS, DAN UKURAN PERUSAHAAN TERHADAP KEBIJAKAN DIVIDEN STUDI PADA PERUSAHAAN INDEKS LQ45 NON-KEUANGAN YANG TERDAFTAR DI BURSA EFEK INDONESIA PERIODE 2017-2020



Nama : VERDA PRAMAISELLA  
NIM : 1402183189  
Pembimbing Tugas Akhir : TRI UTAMI LESTARI, SE., M.Ak  
Judul Tugas Akhir : PENGARUH GENDER DIVERSITY, KOMITE AUDIT DAN UKURAN PERUSAHAAN TERHADAP INTEGRATED REPORTING (STUDI KASUS PADA PERUSAHAAN SEKTOR PERTAMBANGAN YANG TERDAFTAR DI BURSA EFEK INDONESIA PERIODE 2016-2020)



## Program Studi S1 Akuntansi



Nama : REZA RAHMADINA  
NIM : 1402183233  
Pembimbing Tugas Akhir : DEWA PUTRA KRISHNA MAHARDIKA, CFA, FRM  
GALUH TRESNA MURTI, S.E., M.Si., Ak., CA., ACPA.  
Judul Tugas Akhir : PENGARUH LEVERAGE, LIQUIDITY DAN GROWTH OPPORTUNITY TERHADAP KEPUTUSAN HEDGING (STUDI KASUS PADA PERUSAHAAN PERTAMBANGAN SUBSEKTOR BATUBARA YANG TERDAFTAR DI BEI PERIODE 2016-2021)



Nama : MUHAMAD MACHFUDI  
NIM : 1402183269  
Pembimbing Tugas Akhir : DEANNES ISYNUWARDHANA, Ph.D  
Judul Tugas Akhir : ANALISIS REAKSI PASAR MODAL TERHADAP PERISTIWA PERANG RUSIA DAN UKRAINA (STUDI KASUS PADA SAHAM PERUSAHAAN SEKTOR ENERGI YANG TERDAFTAR DI BURSA EFEK INDONESIA)



Nama : PUTU WAHYUDI SINDUARTA  
NIM : 1402184031  
Pembimbing Tugas Akhir : Dr. DINI WAHJOE HAPSARI, S.E., M.Si., Ak.  
Judul Tugas Akhir : PENGARUH PERTUMBUHAN PENJUALAN, UKURAN PERUSAHAAN, PROFITABILITAS, DAN KERAGAMAN GENDER TERHADAP PENGHINDARAN PAJAK (STUDI PADA PERUSAHAAN SUB SEKTOR MAKANAN DAN MINUMAN YANG TERDAFTAR DI BURSA EFEK INDONESIA PERIODE 2016-2021)



Nama : MUHAMMAD FADHIL SYAFIQ RAMADHAN  
NIM : 1402184059  
Pembimbing Tugas Akhir : Dr. DINI WAHJOE HAPSARI, S.E., M.Si., Ak.  
Judul Tugas Akhir : PENGARUH PENERAPAN STANDAR AKUNTANSI PEMERINTAH, SISTEM AKUNTANSI KEUANGAN DAERAH, SISTEM PENGENDALIAN INTERNAL, DAN KOMPETENSI SUMBER DAYA MANUSIA TERHADAP KUALITAS LAPORAN KEUANGAN (STUDI PADA SATUAN KERJA PERANGKAT DAERAH KABUPATEN KARAWANG)



Nama : SALSA AMARTYA ALFIAH  
NIM : 1402184085  
Pembimbing Tugas Akhir : TRI UTAMI LESTARI, SE., M.Ak  
Judul Tugas Akhir : PENGARUH CASH HOLDING, LEVERAGE DAN UKURAN PERUSAHAAN TERHADAP PERATAAN LABA (STUDI EMPIRIS PADA PERUSAHAAN SEKTOR PERTAMBANGAN YANG TERDAFTAR DI BURSA EFEK INDONESIA PERIODE 2018-2020)



Nama : ANISA JULI CHAIRANI  
NIM : 1402184092  
Pembimbing Tugas Akhir : WIWIN AMINAH, S.E., M.M., Akt.  
Judul Tugas Akhir : PENGARUH PROFITABILITAS, LIKUIDITAS DAN LEVERAGE TERHADAP FINANCIAL DISTRESS (STUDI PADA PERUSAHAAN SUBSEKTOR INDUSTRI HOTEL, RESTORAN DAN PARIWISATA YANG TERDAFTAR DI BURSA EFEK INDONESIA PERIODE 2018-2021)



Nama : HANIFAH YENDANI GIYANTO  
NIM : 1402184094  
Pembimbing Tugas Akhir : SISKI PRIYANDANI YUDOWATI, S.E., M.B.A. ALI RIZA FAHLEVI, S.E., Ak., M.Acc., CA., ACPA.  
Judul Tugas Akhir : PENGARUH SALES GROWTH, KEBIJAKAN DIVIDEN, DAN CASH HOLDING TERHADAP NILAI PERUSAHAAN (STUDI PADA PERUSAHAAN PROPERTY, REAL ESTATE, KONSTRUKSI DAN BANGUNAN YANG TERDAFTAR DI BEI PADA 2017-2021)



Nama : SHOVIYA KRIMELINA  
NIM : 1402184098  
Pembimbing Tugas Akhir : Dr FARIDA TITIK KRISTANTI, S.E., M.Si.  
Judul Tugas Akhir : PENGARUH PERTUMBUHAN PERUSAHAAN, RISIKO BISNIS, BOARD GENDER DIVERSITY, DAN PROFITABILITAS TERHADAP STRUKTUR MODAL DENGAN MENGGUNAKAN DER SEBAGAI ALAT UKUR (STUDI PADA PERUSAHAAN PERBANKAN SWASTA, BUMD DAN BUMN YANG TERDAFTAR DI BURSA EFEK INDONESIA PERIODE TAHUN 2017-2021)



Nama : ANDIKA ISMAIL FARHAN  
NIM : 1402184106  
Pembimbing Tugas Akhir : ARDAN GANI ASALAM, S.E., M.Ak., BKP. GALUH TRESNA MURTI, S.E., M.Si., Ak., CA., ACPA.  
Judul Tugas Akhir : PENGARUH LEVERAGE, CAPITAL INTENSITY DAN FINANCIAL DISTRESS TERHADAP TAX AVOIDANCE (STUDI KASUS PADA PERUSAHAAN SEKTOR PERTAMBANGAN YANG TERDAFTAR DI BURSA EFEK INDONESIA TAHUN 2017-2021)



Nama : NUR BAROROH  
NIM : 1402184107  
Pembimbing Tugas Akhir : SISKI PRIYANDANI YUDOWATI, S.E., M.B.A.  
Judul Tugas Akhir : PENGARUH PERTUMBUHAN PERUSAHAAN, KEBIJAKAN HUTANG DAN STRUKTUR KEPEMILIKAN TERHADAP KEBIJAKAN DIVIDEN (STUDI KASUS PADA PERUSAHAAN SEKTOR BARANG KONSUMEN PRIMER YANG TERDAFTAR DI BEI TAHUN 2017-2021)



Nama : FERNANDA ANDRIAN YUSUF  
NIM : 1402184117  
Pembimbing Tugas Akhir : ANNISA NURBAITI, S.E., M.Si. GALUH TRESNA MURTI, S.E., M.Si., Ak., CA., ACPA.  
Judul Tugas Akhir : PENGARUH OPINI AUDIT, FINANCIAL DISTRESS, DAN UKURAN PERUSAHAAN TERHADAP AUDITOR SWITCHING (STUDI PADA PERUSAHAAN SEKTOR BARANG KONSUMSI YANG TERDAFTAR DI BURSA EFEK INDONESIA PADA TAHUN 2017 - 2021)



Nama : FAJAR PANJI GEMILANG  
NIM : 1402184139  
Pembimbing Tugas Akhir : DEANNES ISYNUWARDHANA, Ph.D  
Judul Tugas Akhir : PENGARUH KOMISARIS INDEPENDEN, KEPEMILIKAN INSTITUSIONAL DAN KOMITE AUDIT TERHADAP NILAI PERUSAHAAN



Nama : MUHAMMAD SIDQI ALBAIHAQI  
NIM : 1402184145  
Pembimbing Tugas Akhir : ELLY SURYANI, S.E., M.Si., Ak., CA., CPA  
Judul Tugas Akhir : PENGARUH LIKUIDITAS, LEVERAGE, PROFITABILITAS DAN OPINI AUDIT TERHADAP NILAI PERUSAHAAN (STUDI EMPIRIS: PERUSAHAAN MANUFaktur YANG TERDAFTAR DI BEI PERIODE 2018-2020)



Nama : TRIYANA ALMA HIDAYAH  
NIM : 1402184196  
Pembimbing Tugas Akhir : VAYA JULIANA DILLAK, S.E., M.M. AJENG LUTHFIYATUL FARIDA, S.E., M.AkUN  
Judul Tugas Akhir : PENGARUH KINERJA LINGKUNGAN, BIAYA LINGKUNGAN DAN KEPEMILIKAN ISO 14001 TERHADAP NILAI PERUSAHAAN

## Program Studi S1 Akuntansi



Nama : ANNISAA INDAH DWI NURYANI  
 NIM : 1402184202  
 Pembimbing Tugas Akhir : ELLY SURYANI, S.E., M.Si., Ak., CA., CPA  
 DHIAN WAHYUNI, S.E., M.Si  
 Judul Tugas Akhir : PENGARUH FACTOR-FACTOR OPPORTUNITY TERHADAP KECURANGAN LAPORAN KEUANGAN (STUDI PADA PERUSAHAAN MANUFAKTUR YANG TERDAFTAR DI BURSA EFEK INDONESIA (BEI) TAHUN 2017 - 2021)



Nama : ANUGRAH PRASETYA SALAM  
 NIM : 1402184207  
 Pembimbing Tugas Akhir : ELLY SURYANI, S.E., M.Si., Ak., CA., CPA  
 Judul Tugas Akhir : PREDIKSI FINANCIAL DISTRESS MENGGUNAKAN MODEL Z-SCORE DAN SUPPORT VECTOR MACHINE PADA PERUSAHAAN SEKTOR INFRASTRUKTUR, UTILITAS, DAN TRANSPORTASI YANG TERDAFTAR DI BURSA EFEK INDONESIA TAHUN 2017-2020



Nama : PUTRI FITRIA RAHMAWATI  
 NIM : 1402184208  
 Pembimbing Tugas Akhir : Dr. CAHYANINGSIH, S.E., Ak., M.Si.  
 RR. SRI SARASWATI, SE., Ak., M.Ak  
 Judul Tugas Akhir : PENGARUH FIRM MATURITY, MEDIA EXPOSURE, DAN KAPITALISASI PASAR TERHADAP CORPORATE SOCIAL RESPONSIBILITY DISCLOSURE (STUDI PADA PERUSAHAAN MANUFAKTUR YANG TERDAFTAR DI BURSA EFEK INDONESIA (BEI) PERIODE 2018-2020)



Nama : LEILA HASNAH ROSYDAH  
 NIM : 1402184212  
 Pembimbing Tugas Akhir : DINI WAHJOE HAPSARI, S.E., M.Si., Ak.  
 RURI OCTARI DINATA, S.E., M.S.A  
 Judul Tugas Akhir : PENGARUH ASSETS GROWTH, FREE CASH FLOW, DAN LEVERAGE TERHADAP DIVIDEND POLICY



Nama : EVELYN DESNIAR SIANTURI  
 NIM : 1402184214  
 Pembimbing Tugas Akhir : ARDAN GANI ASALAM, S.E., M.Ak., BKP.  
 HILDA, SE., M.Si., Ak., CA., CPA  
 Judul Tugas Akhir : PENGARUH KOMPENSASI EKSEKUTIF, TRANSFER PRICING DAN CORPORATE SOCIAL RESPONSIBILITY DISCLOSURE TERHADAP AGRESIVITAS PAJAK (STUDI KASUS PADA PERUSAHAAN SEKTOR INDUSTRI DASAR DAN KIMIA YANG TERDAFTAR DI BURSA EFEK INDONESIA TAHUN 2017-2021)



Nama : MUHAMMAD ALDI RAMADHAN  
 NIM : 1402184228  
 Pembimbing Tugas Akhir : HENDRATNO, S.E., Akt., M.M.  
 Judul Tugas Akhir : PENGARUH PENERAPAN ANGGARAN BERBASIS KINERJA, PENGELOLAAN KEUANGAN DAERAH, DAN AKUNTABILITAS PUBLIK TERHADAP KINERJA PEMERINTAH DAERAH (STUDI EMPIRIS PADA SKPD KABUPATEN DELI SERDANG TAHUN 2021)



Nama : NOVIANTI TRISELLA DEWI  
 NIM : 1402184278  
 Pembimbing Tugas Akhir : ELLY SURYANI, S.E., M.Si., Ak., CA., CPA  
 Judul Tugas Akhir : PENGARUH ATRIBUT CHIEF FINANCIAL OFFICER (CFO) TERHADAP KONSERVATISME AKUNTANSI (STUDI PADA PERUSAHAAN MANUFAKTUR YANG TERDAFTAR DI BEI TAHUN 2018-2021)



Nama : MUHAMMAD RAKHA BHAGASKARA  
 NIM : 1402184283  
 Pembimbing Tugas Akhir : ANNISA NURBAITI, S.E., M.Si.  
 DWI URIP WARDOYO, S.E., M.M.Si  
 Judul Tugas Akhir : PENGARUH FINANCIAL DISTRESS, PROFITABILITAS, DAN UKURAN PERUSAHAAN TERHADAP PENERIMAAN OPINI AUDIT GOING CONCERN (STUDI PADA PERUSAHAAN SEKTOR INFRASTRUKTUR, UTILITAS, DAN TRANSPORTASI YANG TERDAFTAR PADA BURSA EFEK INDONESIA PERIODE TAHUN 2016-2020)



Nama : RUTH LARASATI CAROLINE  
 NIM : 1402184285  
 Pembimbing Tugas Akhir : WILLY SRI YULIANDHARI, S.E., Ak., M.M.Ph.D  
 Judul Tugas Akhir : PENGARUH PROFITABILITAS, KEPEMILIKAN SAHAM PUBLIK, DAN SLACK RESOURCES TERHADAP PENGUNGKAPAN CORPORATE SOCIAL RESPONSIBILITY (STUDI KASUS PADA PERUSAHAAN SUB SEKTOR TEKSTIL DAN GARMEN YANG TERDAFTAR DI BURSA EFEK INDONESIA PERIODE 2017-2021)



Nama : RAISYA AULIANA QORDELIA  
 NIM : 1402188345  
 Pembimbing Tugas Akhir : DEANNES ISYNUWARDHANA, Ph.D  
 Judul Tugas Akhir : PENGARUH BOARD GENDER DIVERSITY, SLACK RESOURCES, DAN UKURAN PERUSAHAAN TERHADAP PENGUNGKAPAN CORPORATE SOCIAL RESPONSIBILITY (STUDI PADA PERUSAHAAN INDEKS SRI-KEHATI YANG TERDAFTAR DI BURSA EFEK INDONESIA PERIODE 2018-2020)



Nama : MARSHELI INDIRA PUTRI  
 NIM : 1402193114  
 Pembimbing Tugas Akhir : Dr. Leny Suzan, S.E., M.Si.  
 Judul Tugas Akhir : PENGARUH INTELLECTUAL CAPITAL DAN MANAJEMEN ASET TERHADAP KINERJA KEUANGAN (STUDI PADA PERUSAHAAN SUBSEKTOR MAKANAN DAN MINUMAN YANG TERDAFTAR DI BURSA EFEK INDONESIA TAHUN 2018-2021)



Nama : MUTIA AFIQAH  
 NIM : 1402194017  
 Pembimbing Tugas Akhir : MOHAMAD RAFKI NAZAR, S.E., M.Sc.  
 Judul Tugas Akhir : PENGARUH NILAI TUKAR, TINGKAT SUKU BUNGA DAN EARNING PER SHARE TERHADAP HARGA SAHAM PADA PERUSAHAAN YANG TERINDEKS LQ45 SELAMA PERIODE 2018-2021



Nama : TIARA PUTRI PANDUWANGI  
 NIM : 1402194100  
 Pembimbing Tugas Akhir : DEWA PUTRA KRISHNA MAHARDIKA, CFA, FRM  
 Judul Tugas Akhir : PENGARUH FLUKTUASI KURS RUPIAH, HARGA KOMODITAS BATU BARA, DAN TINGKAT UTANG TERHADAP KEPUTUSAN LINDUNG NILAI (STUDI EMPIRIS SUB-INDUSTRI PRODUKSI BATU BARA YANG TERDAFTAR DI BEI PERIODE 2017-2021)



Nama : FEBIE TANIA SIHOMBING  
 NIM : 1402194104  
 Pembimbing Tugas Akhir : Dr FARIDA TITIK KRISTANTI, S.E., M.Si.  
 Judul Tugas Akhir : ANALISIS DETERMINAN STRUKTUR MODAL PADA PERUSAHAAN PROPERTY DAN REAL ESTATE YANG TERDAFTAR DI BURSA EFEK INDONESIA TAHUN 2014-2021

## Program Studi S1 Akuntansi



Nama : CHUSNUL KHOTIMAH  
NIM : 1402194125  
Pembimbing Tugas Akhir : Dr. LENY SUZAN, S.E., M.Si.  
Judul Tugas Akhir : PENGARUH INTELLECTUAL CAPITAL, BIAYA PRODUKSI, DAN BIAYA OPERASIONAL TERHADAP PROFITABILITAS (STUDI KASUS PADA PERUSAHAAN SUB SEKTOR FARMASI YANG TERDAFTAR DI BURSA EFEK INDONESIA TAHUN 2017-2021)



Nama : NERISSA ARVIANA  
NIM : 1402194143  
Pembimbing Tugas Akhir : MOHAMAD RAFKI NAZAR, S.E., M.Sc.  
Judul Tugas Akhir : PENGARUH CORPORATE GOVERNANCE DAN UKURAN PERUSAHAAN TERHADAP INTEGRITAS LAPORAN KEUANGAN (STUDI PADA PERUSAHAAN BUMN NON-KEUANGAN YANG TERDAFTAR DI BURSA EFEK INDONESIA PERIODE 2018-2021)



Nama : HANIFAH KHADRINUR  
NIM : 1402194203  
Pembimbing Tugas Akhir : Dr. Leny Suzan, S.E., M.Si.  
Judul Tugas Akhir : PENGARUH INTELLECTUAL CAPITAL DAN KOMPENSASI EKSEKUTIF TERHADAP KINERJA KEUANGAN (STUDI KASUS PADA PERUSAHAAN SEKTOR BASIC MATERIALS YANG TERDAFTAR DI BURSA EFEK INDONESIA PERIODE 2018-2021)



Nama : ANNISA NURDINI RAHMATIKA  
NIM : 1402198327  
Pembimbing Tugas Akhir : WAHDAN ARUM INAWATI  
Judul Tugas Akhir : PENGARUH KINERJA LINGKUNGAN DAN ECO-CONTROL TERHADAP PENGUNGKAPAN CORPORATE SOCIAL RESPONSIBILITY (CSR) (STUDI KASUS PADA PERUSAHAAN SEKTOR PRIMER YANG TERDAFTAR PADA BURSA EFEK INDONESIA PADA TAHUN 2018-2020)



Nama : DIVYA DWIKA PRAMESTI  
NIM : 1402208210  
Pembimbing Tugas Akhir : Dr BRADY RIKUMAHU, S.E., M.B.A. ALI RIZA FAHLEVI, S.E., Ak., M.Acc., CA.  
Judul Tugas Akhir : FAKTOR-FAKTOR YANG MEMPENGARUHI UNDERPRICING HARGA SAHAM PADA PERUSAHAAN YANG MELAKUKAN INITAL PUBLIC OFFERING (IPO) PADA TAHUN 2017-2021



Nama : FITRIANI ADELA  
NIM : 1402208323  
Pembimbing Tugas Akhir : SISKI PRIYANDANI YUDOWATI, S.E., M.B.A.  
Judul Tugas Akhir : PENGARUH KINERJA KEUANGAN TERHADAP NILAI PERUSAHAAN DENGAN UKURAN PERUSAHAAN SEBAGAI VARIABEL MODERASI (STUDI PADA PERUSAHAAN SUB SEKTOR MAKANAN DAN MINUMAN YANG TERDAFTAR DI BURSA EFEK INDONESIA PERIODE 2018-2021)



Nama : YANA RAHMATIKA  
NIM : 1402208324  
Pembimbing Tugas Akhir : ARDAN GANI ASALAM, S.E., M.Ak., BKP. RR. SRI SARASWATI, SE., Ak., M.Ak  
Judul Tugas Akhir : PENGARUH KONSERVATISME AKUNTANSI, LEVERAGE DAN MANAJEMEN RISIKO TERHADAP PENGHINDARAN PAJAK PADA SUB SEKTOR MAKANAN DAN MINUMAN DI PERUSAHAAN INDUSTRI MANUFAKTUR YANG TERDAFTAR PADA BURSA EFEK INDONESIA PERIODE 2016-2021



Nama : VIRRA RAHMI NABILLA  
NIM : 1402208328  
Pembimbing Tugas Akhir : ARDAN GANI ASALAM, S.E., M.Ak., BKP. AJENG LUTHFIYATUL FARIDA, S.E., M.Akun  
Judul Tugas Akhir : PENGARUH LEVERAGE, MANAJEMEN LABA, DAN INTENSITAS ASET TETAP TERHADAP PENGHINDARAN PAJAK PADA PERUSAHAAN BUMN (STUDI PADA PERUSAHAAN BUMN GO PUBLIC YANG TERDAFTAR DI BURSA EFEK INDONESIA PERIODE 2014-2021)



Nama : RIKY CAHYA NUGRAHA  
NIM : 1402208329  
Pembimbing Tugas Akhir : DEWA PUTRA KRISHNA MAHARDIKA, CFA, FRM  
Judul Tugas Akhir : PENGARUH LEVERAGE, UKURAN PERUSAHAAN, DAN PELUANG PERTUMBUHAN PERUSAHAAN TERHADAP LINDUNG NILAI (STUDI PADA PERUSAHAAN SUB SEKTOR MAKANAN DAN MINUMAN YANG TERDAFTAR DI BURSA EFEK INDONESIA TAHUN 2016-2021)



Nama : TIKA ALFIANY  
NIM : 1402208330  
Pembimbing Tugas Akhir : DEDIK NUR TRIYANTO, S.E., M.Acc.  
Judul Tugas Akhir : PENGARUH KOMPLEKSITAS OPERASI, KONTINJENSI, JENIS INDUSTRI, DAN KEPEMILIKAN MANAJERIAL TERHADAP AUDIT DELAY (STUDI KASUS PADA PERUSAHAAN LQ45 YANG TERDAFTAR PADA BURSA EFEK INDONESIA (BEI) PERIODE 2017-2021)



Nama : FELIA DWIHERTA MULYANTARI  
NIM : 1402208332  
Pembimbing Tugas Akhir : SISKI PRIYANDANI YUDOWATI, S.E., M.B.A.  
Judul Tugas Akhir : PENGARUH LEVERAGE, PROFITABILITAS DAN UKURAN PERUSAHAAN TERHADAP PENGUNGKAPAN CORPORATE SOCIAL RESPONSIBILITY



Nama : AHMAD AL-FAYYAADH  
NIM : 1402208335  
Pembimbing Tugas Akhir : MOHAMAD RAFKI NAZAR, S.E., M.Sc. RR. SRI SARASWATI, SE., Ak., M.Ak  
Judul Tugas Akhir : PENGARUH KEPEMILIKAN MANAJERIAL, GROSS PROFIT MARGIN, COMPANY SIZE DAN VARIABILITAS HARGA POKOK PENJUALAN TERHADAP PEMILIHAN INVENTORY VALUATION METHOD (STUDI PADA PERUSAHAAN MANUFAKTUR SEKTOR INDUSTRI BARANG KONSUMSI YANG TERDAFTAR DI BURSA EFEK INDONESIA PERIODE 2016-2021)



Nama : YUDHA FADLAN WICAKSONO  
NIM : 1402208336  
Pembimbing Tugas Akhir : DEDIK NUR TRIYANTO, S.E., M.Acc.  
Judul Tugas Akhir : PENGARUH KOMPENSASI BONUS, DIVERSIFIKASI OPERASI, CORPORATE SOCIAL RESPONSIBILITY, DAN KOMITE AUDIT TERHADAP MANAJEMEN LABA (STUDI KASUS PADA PERUSAHAAN SUBSEKTOR OTOMOTIF DAN KOMPONENNYA YANG TERDAFTAR PADA BURSA EFEK INDONESIA PERIODE 2016-2020)



Nama : AMANDA RAIHAN LUIDA  
NIM : 1402208338  
Pembimbing Tugas Akhir : ARDAN GANI ASALAM, S.E., M.Ak., BKP. Dra. DJUSNIMAR ZULILISNA, Akt., M.M.  
Judul Tugas Akhir : PENGARUH CAPITAL INTENSITY, LEVERAGE, DAN KOMPENSASI RUGI FISKAL TERHADAP PENGHINDARAN PAJAK (STUDI PADA PERUSAHAAN SUB SEKTOR MAKANAN DAN MINUMAN YANG TERDAFTAR DI BURSA EFEK INDONESIA PERIODE 2016-2021)

## Program Studi S1 Akuntansi



Nama : TANIYA YULIA AMANDA  
NIM : 1402208339  
Pembimbing Tugas Akhir : TRI UTAMI LESTARI, SE., M.Ak  
Judul Tugas Akhir : PENGARUH PROFITABILITAS, DEWAN KOMISARIS INDEPENDEN, DAN UMUR LISTING PERUSAHAAN TERHADAP INTERNET FINANCIAL REPORTING (STUDI PADA PERUSAHAAN PERTAMBANGAN SUB SEKTOR BATUBARA YANG TERDAFTAR DI BURSA EFEK INDONESIA TAHUN 2018-2020)



Nama : MOHAMMAD AZHAR AULIA  
NIM : 1402208340  
Pembimbing Tugas Akhir : VAYA JULIANA DILLAK, S.E., M.M. RURI OCTARI DINATA, S.E., M.S.A  
Judul Tugas Akhir : ANALISIS FINANCIAL DISTRESS MENGGUNAKAN METODE ALTMAN Z-SCORE (STUDI KASUS PADA PERUSAHAAN FARMASIA YANG TERDAFTAR DI BURSA EFEK INDONESIA PERIODE 2017-2021)



Nama : VINCENHYA VERENA VIORENTINA  
NIM : 1402208341  
Pembimbing Tugas Akhir : Dr BRADY RIKUMAHU, S.E., M.B.A. GALUH TRESNA MURTI, S.E., M.Si., Ak., CA., ACPA.  
Judul Tugas Akhir : ANALISIS PENGARUH RISK PROFILE, GOOD CORPORATE GOVERNANCE, EARNINGS, CAPITAL TERHADAP HARGA SAHAM SEKTOR PERBANKAN (STUDI PADA PERUSAHAAN BANK DALAM KATEGORI KBMI 4 YANG TERDAFTAR DI BURSA EFEK INDONESIA PERIODE 2012-2021)



Nama : RAYI HANA MELINDA  
NIM : 1402208344  
Pembimbing Tugas Akhir : DINI WAHJOE HAPSARI, S.E., M.Si., Ak. AJENG LUTHFIYATUL FARIDA, S.E., M.Ak  
Judul Tugas Akhir : PENGARUH FINANCIAL DISTRESS, PERENCANAAN PAJAK, DAN KUALITAS AUDIT TERHADAP MANAJEMEN LABA (STUDI KASUS PADA PERUSAHAAN SEKTOR PERTAMBANGAN YANG TERDAFTAR DI BURSA EFEK INDONESIA PERIODE 2016-2020)



Nama : SANTI HAZ TANIA  
NIM : 1402208348  
Pembimbing Tugas Akhir : TRI UTAMI LESTARI, SE., M.Ak  
Judul Tugas Akhir : PENGARUH TRANSFER PRICING, KARAKTER EKSEKUTIF, DAN KONEKSI POLITIK TERHADAP TAX AVOIDANCE (STUDI PADA PERUSAHAAN SEKTOR MANUFAKTUR YANG TERDAFTAR DI BURSA EFEK INDONESIA TAHUN 2018-2020)



Nama : RINDA WREDAYANTI  
NIM : 1402208350  
Pembimbing Tugas Akhir : MOHAMAD RAFKI NAZAR, S.E., M.Sc. RURI OCTARI DINATA, S.E., M.S.A  
Judul Tugas Akhir : PENGARUH PROFITABILITAS, AKTIVITAS, DAN KEPEMILIKAN MANAJERIAL TERHADAP NILAI PERUSAHAAN (STUDI KASUS PADA PERUSAHAAN PROPERTI DAN REAL ESTATE YANG TERDAFTAR DI BURSA EFEK INDONESIA PERIODE 2018-2021)



Nama : YOLLANDA MARHANI  
NIM : 1402208352  
Pembimbing Tugas Akhir : KURNIA, S.AB., M.M. GALUH TRESNA MURTI, S.E., M.Si., Ak., CA., ACPA.  
Judul Tugas Akhir : ANALISIS EFEKTIVITAS DAN KONTRIBUSI PAJAK RESTORAN, PAJA HOTEL, DAN PAJAK HIBURAN SERTA PAJAK BUMI DAN BANGUNAN PERDESAAN DAN PERKOTAAN (PBB P2) TERHADAP PENDAPATAN ASLI DAERAH (PAD) KOTA PADANG PADA TAHUN 2018-2021



Nama : EHLA ZAKIYAH NURSAL  
NIM : 1402208353  
Pembimbing Tugas Akhir : Dr FARIDA TITIK KRISTANTI, S.E., M.Si. GALUH TRESNA MURTI, S.E., M.Si., Ak., CA., ACPA.  
Judul Tugas Akhir : PENGARUH RASIO KEUANGAN MAKROEKONOMI, DAN CORPORATE GOVERNANCE TERHADAP FINANCIAL DISTRESS (STUDI KASUS PADA PERUSAHAAN SEKTOR KONSUMEN NON PRIMER YANG TERDAFTAR DI BURSA EFEK INDONESIA PERIODE 2014-2021)



Nama : HELMI ILYASA WAHYUDIN  
NIM : 1402208374  
Pembimbing Tugas Akhir : SISKA PRIYANDANI YUDOWATI, S.E., M.B.A.  
Judul Tugas Akhir : PENGARUH PROFITABILITAS, LIKUIDITAS, DAN CAPITAL TURNOVER TERHADAP KECURANGAN LAPORAN KEUANGAN (STUDI PADA PERUSAHAAN SUB SEKTOR MAKANAN DAN MINUMAN YANG TERDAFTAR DI BURSA EFEK INDONESIA PERIODE 2019-2021)



Nama : CENINDIANI HAKIMAH  
NIM : 1402208379  
Pembimbing Tugas Akhir : TRI UTAMI LESTARI, SE., M.Ak  
Judul Tugas Akhir : PENGARUH UKURAN PERUSAHAAN, LEVERAGE DAN OPINI AUDIT TERHADAP KETEPATAN WAKTU PELAPORAN KEUANGAN (STUDI KASUS PADA PERUSAHAAN SEKTOR KONSUMEN NON PRIMER YANG TERDAFTAR DI BURSA EFEK INDONESIA TAHUN 2018-2021)



## Program Studi S1 International ICT Business



Nama : RHESA ARDIMAPUTRA  
NIM : 1401153602  
Pembimbing Tugas Akhir : Dr. FETTY POERWITA SARY, S.S., M.Pd.  
Judul Tugas Akhir : PENGARUH KEPUASAN KERJA TERHADAP KINERJA KARYAWAN PADA PT BPR BKK BOYOLALI



Nama : LAUDZA TSABITULAZMI SETIAWAN  
NIM : 1401160470  
Pembimbing Tugas Akhir : Mochamad Yudha Febriana ST., MM.  
Judul Tugas Akhir : ANALISIS ADOPSI APLIKASI DATING TERHADAP BEHAVIORAL INTENTION MENGGUNAKAN UTAUT2 (STUDI KASUS: PENGGUNA BUMBLE PREMIUM DI INDONESIA)



Nama : ANDHIKA ABDURAHMAN NABIL  
NIM : 1401164186  
Pembimbing Tugas Akhir : HEPPY MILLANYANI, S.Sos., M.M.  
Judul Tugas Akhir : PENGARUH PROMOSI DAN ENGAGEMENT TERHADAP NIAT BELI PELANGGAN (STUDI KASUS: NIAT BELI PELANGGAN NETFLIX).



Nama : NUR'AINUN AFIFAH  
NIM : 1401174516  
Pembimbing Tugas Akhir : INDIRA RACHMAWATI, S.T., M.S.M., Ph.D.  
Judul Tugas Akhir : FAKTOR EKSTERNAL SOSIAL DALAM MEMPENGARUHI PENGAMBILAN KEPUTUSAN DAN PERILAKU KONSUMEN PADA PLATFORM E-COMMERCE



Nama : M. ALIEF AL-ICHSAN  
NIM : 1401180486  
Pembimbing Tugas Akhir : Dr. NURVITA TRIANASARI, S.Si., M.Stat.  
Judul Tugas Akhir : FAKTOR PENENTU KEPUTUSAN PEMBELIAN KOPI JANJI JIWA (STUDI PADA PELANGGAN JANJI JIWA DI INDONESIA)



Nama : DAFA MUNIF RAMADHAN  
NIM : 1401180599  
Pembimbing Tugas Akhir : Dr. ASTRI KRISNAWATI, S.Sos., Msi.M.  
Judul Tugas Akhir : PENGARUH GOOD CORPORATE GOVERNANCE TERHADAP SAHAM PENGEMBALIAN DI SEKTOR NON-SIKLUS TERINDEKS DI LQ45



Nama : RYAN MAHESA  
NIM : 1401180608  
Pembimbing Tugas Akhir : PUSPITA WULANSARI, S.P., M.M., Ph.D.  
Judul Tugas Akhir : HUBUNGAN EFEK KONDISI THE FOREST@ CISARUA HOTEL TERHADAP KEPUASAN PELANGGAN



Nama : NAURA SALSABILA  
NIM : 1401183536  
Pembimbing Tugas Akhir : HEPPY MILLANYANI, S.Sos., M.M.  
Judul Tugas Akhir : DAMPAK KUALITAS PELAYANAN TERHADAP KEPUASAN KONSUMEN D'PRIMAHOTEL BANDUNG



Nama : LATIFAH ANGGRAENI  
NIM : 1401184429  
Pembimbing Tugas Akhir : YUHANA ASTUTI, S.Si., S.E., M.T., M.Agr.  
Judul Tugas Akhir : EKONOMI DIGITAL DALAM KEMUNCULAN PEMBAYARAN FINTECH: FAKTOR-FAKTOR YANG MEMPENGARUHI NIAT PERILAKU GENERASI X UNTUK MENGGUNAKAN DOMPET ELEKTRONIK



Nama : HAIKAL RAHMAN  
NIM : 1401184443  
Pembimbing Tugas Akhir : Dr. Ir. NORA AMELDA RIZAL, M.Sc., M.M. SUHAL KUSAIRI, S.E., M.Si., PhD  
Judul Tugas Akhir : PENGARUH FAKTOR MAKROEKONOMI TERHADAP RETURN SAHAM PT UNILEVER INDONESIA TBK



Nama : ADREAN FAHRIZHI SIDABUTAR  
NIM : 1401184464  
Pembimbing Tugas Akhir : DINDA AMANDA ZULIESTIANA TARANDHIKA TANTRA, S.MB., M.M.  
Judul Tugas Akhir : PENGARUH SOCIAL MEDIA MARKETING MELALUI INSTAGRAM TERHADAP MINAT BELI KONSUMEN PADA ES TEH INDONESIA



Nama : BINTANG ALEXANDER HERMAWAN  
NIM : 1401184476  
Pembimbing Tugas Akhir : PUSPITA WULANSARI, S.P., M.M., Ph.D.  
Judul Tugas Akhir : PENGARUH REMUNERASI DAN TURN OVER ACCOUNT EXECUTIVE TERHADAP PERFORMA PENJUALAN PT. TERANG TERKNOLOGI TELEKOMUNIKASI (XNETWORK)





Fakultas  
Komunikasi & Bisnis

## I. PROFIL FAKULTAS



Ade Irma Susanty, Ph.D.	Dekan Fakultas Komunikasi & Bisnis
Rah Utami Nugrahani, Ph.D.	Wakil Dekan I Akademik
Ayub Ifandy Imran, Ph.D	Wakil Dekan II Keuangan, Sumber Daya & Kemahasiswaan
Idola Perdini Putri, Ph.D	Ka. Prodi S1 Ilmu Komunikasi
Syahputra, Ph.D.	Ka. Prodi S1 Administrasi Bisnis
Dr. Tita Melia Milyane	Ka. Prodi S1 Hubungan Masyarakat
Reni Nuraeni, Ph.D	Ka. Prodi S1 Penyiaran Konten Digital
Dr. Nofha Rina	Ka. Prodi S2 Ilmu Komunikasi
Dr. Putu Nina Madiawati	Ka. Prodi S2 Administrasi Bisnis

Fakultas Komunikasi dan Bisnis adalah salah satu Fakultas di Universitas Telkom yang mengedepankan pendidikan di bidang komunikasi dan bisnis, sampai saat ini Fakultas Komunikasi dan Bisnis sudah memiliki 4 Program Studi S1 yaitu Program Studi S1 Ilmu Komunikasi, Program Studi S1 Administrasi Bisnis, Program Studi S1 Hubungan Masyarakat (*Digital Public Relations*), Program Studi S1 Penyiaran Konten Digital (*Digital Content Broadcasting*), serta 2 Program Studi S2 yaitu Program Studi S2 Ilmu Komunikasi dan Program Studi S2 Administrasi Bisnis, sehingga sampai saat ini Fakultas

Komunikasi dan Bisnis telah memiliki 6 Program Studi.

Fakultas Komunikasi dan Bisnis memiliki Visi “Menjadi *research and entrepreneurial faculty* pada tahun 2023, yang berperan aktif dalam pengembangan ilmu komunikasi dan bisnis berbasis teknologi informasi”, sehingga Fakultas Komunikasi dan Bisnis bertekad menjadi *research and entrepreneurial faculty*, yang diharapkan dapat menghasilkan lulusan yang memiliki daya saing global, mampu menciptakan budaya riset dalam bidang komunikasi dan bisnis dengan atmosfer akademik lintas budaya berstandar internasional, serta menghasilkan produk inovasi yang bermanfaat dalam meningkatkan kualitas hidup masyarakat dan mendukung pembangunan ekonomi nasional melalui pengembangan budaya *entrepreneurial*, dan untuk membangun Misi tersebut Fakultas Komunikasi dan Bisnis memiliki Misi sebagai berikut :

1. Menyelenggarakan dan mengembangkan pendidikan berstandar internasional berbasis teknologi informasi.
2. Mengembangkan dan menyebarluaskan bidang ilmu komunikasi dan bisnis berbasis teknologi informasi yang diakui secara internasional.
3. Memanfaatkan bidang ilmu komunikasi dan bisnis berbasis teknologi informasi untuk kesejahteraan dan kemajuan peradaban bangsa melalui pengembangan kompetensi *entrepreneurial*.

## Profil Lulusan

Adapun profil Lulusan mahasiswa dari berbagai prodi yang dimiliki oleh Fakultas Komunikasi dan Bisnis adalah sebagai berikut :

### 1. Program Studi S1 Administrasi Bisnis

- a. Entrepreneur  
Lulusan yang mampu berkreasi dan mengelola inovasi pendirian entitas bisnis baru dengan potensi pertumbuhan yang berbasis teknologi serta mampu mengidentifikasi, mengevaluasi beragam risiko dan peluang menjalankan bisnis, dan mengusulkan alternatif solusi.
- b. Business analyst  
Lulusan yang mampu Memformulasikan dan mengimplementasikan strategi bisnis konvensional yang bersifat fungsional memiliki keterampilan hubungan antar pribadi, dan teori kelompok untuk penyelesaian konflik dan mengidentifikasi, menganalisis permasalahan dan kebijakan bisnis dengan menggunakan pendekatan analitis dan sistematis serta merumuskan solusi.
- c. Intrapreneur (Profesional)  
Lulusan yang mampu Mengidentifikasi, menganalisis permasalahan dan kebijakan bisnis dengan menggunakan pendekatan analitis dan sistematis serta merumuskan solusi.

### 2. Program Studi S1 Ilmu Komunikasi

- a. Digital Communication Strategic Planner

Profil lulusan Prodi Ilmu Komunikasi Universitas Telkom mampu berkarir menjadi seorang perencana strategis (*strategic planner*) di bidang komunikasi digital pada khususnya, dan di bidang lain pada umumnya.

- b. Digital Branding Consultant

Profil lulusan Prodi Ilmu Komunikasi Universitas Telkom mampu berkarir menjadi seorang konsultan digital branding strategy di berbagai bidang bisnis.

- c. New Media & Data analyst

Profil lulusan Prodi Ilmu Komunikasi Universitas Telkom mampu berkarir menjadi seorang analis data dan konten untuk berbagai jenis kajian media.

### 3. Program Studi S1 Hubungan Masyarakat

- a. PR Officer

Analisis dan teknisi PR yang mampu merencanakan mengembangkan dan mengimplementasikan strategi PR, mampu melakukan riset PR, menulis dan mendistribusikan ke media, mengelola media internal, publikasi, mengorganisasi event,

- membangun relasi dengan stake-holder.
  - b. **Digital PR Analyst**  
Analisis PR yang mampu memonitor, menganalisis, dan mengevaluasi dampak, serta mengevaluasi luaran (outcome) media baru, khususnya media sosial.
  - c. **Corporate Communication Planner**  
Analisis yang memiliki kemampuan membuat rencana kerja Public Relations sesuai dengan visi dan Misi Perusahaan dalam upaya membentuk persamaan persepsi antara perusahaan dan publiknya dengan tujuan membangun atau mempertahankan reputasi perusahaan.
- 4. Program Studi S1 Penyiaran Konten Digital**
  - a. **Broadcasting Content Creator**  
Lulusan yang memiliki pengetahuan dan keahlian dalam merancang, memproduksi serta mengelola konten program televisi, film dan audio visual lainnya dengan memanfaatkan teknologi media digital
  - b. **Broadcasting Strategist**  
Lulusan yang memiliki pengetahuan dan keahlian untuk melakukan kajian dan penelitian dalam bidang pertelevisian, perfilman dan media digital lainnya untuk menghasilkan solusi dan pemecahan masalah.
- c. **Broadcastpreneur**  
Lulusan yang memiliki pengetahuan dan keahlian kewirausahaan untuk membuat, mengelola, serta mengembangkan usaha produksi konten program televisi, film dan audio visual lainnya dengan memanfaatkan teknologi media digital.
- 5. Program Studi S2 Administrasi Bisnis**
  - a. **Governance**  
Profil lulusan Prodi Magister Administrasi Bisnis mampu mengintegrasikan konsep, mengidentifikasi, analisis, dan mempresentasikan berbagai perspektif global dalam mengembangkan strategi bisnis
  - b. **Strategic Leadership**  
Profil lulusan Prodi Magister Administrasi Bisnis mampu untuk membuat perencanaan, melaksanakan, mengkoordinasikan, mengawasi, dan menganalisis semua aktivitas bisnis dalam mengantisipasi perubahan untuk dapat menciptakan keberlanjutan perusahaan di masa depan yang lebih baik
  - c. **Startup Business Strategy**  
Profil lulusan Prodi Magister Administrasi Bisnis mampu mengidentifikasi, menyusun,

menganalisis, memformulasikan dan mengimplementasikan kebijakan, kreativitas dan inovasi dalam upaya membentuk bisnis baru serta meningkatkan kinerja bisnis, akselerasi pertumbuhan yang berbasis pada potensi dan kearifan lokal.

- d. *Global Business Strategy*  
Kemampuan mengembangkan bisnis, meningkatkan daya saing dan menciptakan nilai tambah perusahaan dengan mempertimbangkan perkembangan dan tren bisnis global dari berbagai aspek (ekonomi, sosial, budaya, teknologi, dan politik internasional)

## 6. Program Studi S2 Ilmu Komunikasi

- a. *Academician atau Researcher*  
Lulusan mampu memiliki kemampuan dan keahlian dalam memanfaatkan, menerapkan dan mengembangkan ilmu pengetahuan komunikasi berbasis digitalisasi melalui penalaran dan penelitian ilmiah berdasarkan pemikiran logis, kritis, sistematis, dan kreatif dalam menganalisis dan mengevaluasi isu, memberikan saran dan solusi dalam mengatasi krisis komunikasi baik secara teoritis dan aplikatif secara mendalam.
- b. *Digital Strategic Communications Specialist*  
Lulusan mampu memiliki

pengetahuan dan keahlian dalam merencanakan, mengembangkan, mengelola, mengkomunikasikan dan menganalisis tujuan strategis suatu organisasi kepada berbagai pemangku kepentingan (investor, pemegang saham, mitra bisnis, karyawan, pelanggan, pemerintah, dll.) khususnya dalam kajian komunikasi pemasaran dan hubungan masyarakat di era digital.

- c. *Digital Media and Culture Expert*  
Lulusan mampu memiliki pengetahuan dan keahlian dalam merencanakan, mengembangkan, mengelola, mengkomunikasikan dan menganalisis pesan media serta kaitannya dengan dinamika perubahan ekonomi, politik, social, budaya, representasi gender dan identitas, khususnya pada platform-platform media baru (new media).

## Akreditasi

PROGRAM STUDI	AKREDITASI NASIONAL	AKREDITASI INTERNASIONAL
Program Studi S1 Administrasi Bisnis	Unggul	ASIC, AQAS
Program Studi S1 Ilmu Komunikasi	A	ASIC
Program Studi S1 Hubungan Masyarakat	Baik	-
Program Studi S1 Penyiaran Konten Digital	Baik	-
Program Studi S2 Administrasi Bisnis	Baik	-
Program Studi S2 Ilmu Komunikasi	Baik	-



## Riset

Terdapat banyak riset unggulan di Fakultas Komunikasi dan Bisnis terutama yang berkolaborasi dengan Universitas LN, beberapa diantaranya adalah :

1. Leadership Competency Model based on Organizational Culture at Telkom University
2. *Collaborative Learning Environment: Study from Malaysia and Indonesia*: Multimedia University, Malaysia
3. *Innovation in Free to Air Channels in Malaysia and Indonesia*: Multimedia University, Malaysia
4. Measuring Entrepreneurship Resilience and Technology Adoption during COVID-19 Pandemic : KEDGE Business School, Prancis
5. *Conjoint Analysis of Halal Product Purchase in Spain and Indonesia* : University of Barcelona
6. *Halal Food Purchase of Indonesian Young Consumers* : International University of Catalunya
7. *Halal Tourism Research in 10 Years: Past, Present, and Future* : National Taiwan University of Science and Technology, Taiwan
8. *Law and Regulations of Science and Technology* : Science and Technology Policy Institute, Republic of Korea
9. Penyediaan, Pemanfaatan, dan Pengembangan Data dan Informasi Industri Game Indonesia : Kementerian Komunikasi dan Informasi - RI
10. *Determining model of effect of quality of accounting information systems on firm performance*: School of Business and Management - Institut Teknologi Bandung
11. *Measuring Entrepreneurship Resilience and Technology Adoption during COVID-19 Pandemic* : KEDGE Business School, Prancis
12. *Challenges and Sustainability strategy for Hotel Business during The Covid-19 Pandemic: A case study from Bengkulu City* : Universiti Teknologi Malaysia
13. *Financial Literacy for Newcomer Students in Bandung City in Facing the Covid Quarantine19* : Universitas Widyatama
14. *Implementation of Organizational Culture as A HIMAKA (Information Science and Library Student Association) Image Forming* : Universitas Widyatama
15. Efek Absorptive Capacity Dan Knowledge Management Terhadap Kemampuan Berinovasi Alumni Studi Administrasi Bisnis Telkom University
16. Efek Absorptive Capacity Dan Knowledge Management Terhadap Kemampuan Berinovasi Alumni Studi Administrasi Bisnis Telkom University
17. Analisis Jejaring Sosial Dan Sentimen Publik Pada Kebijakan Pertambangan Batu Bara Di Indonesia
18. Komparasi Peningkatan Kemampuan Bahasa Inggris Sdm Umkm Melalui Metode Konvensional Dan Pemanfaatan Teknologi Vr

19. Penerapan Aplikasi English Daily Conversation-Nflc Sebagai Media Pembelajaran Dalam Berkomunikasi Bahasa Inggris Bagi Siswa Sekolah Dasar

## Prestasi Dosen

Beberapa prestasi yang pernah diraih oleh dosen-dosen dari Fakultas Komunikasi dan Bisnis antara lain:

1. Aditya Wardhana, S.E., M.Si., M.M. : Gold winner untuk kinerja penelitian Terbaik tahun 2022 dari L2Dikti
2. Mahir Pradana, SE., M. Sc.BA : Reporter Laga Kandang Barcelona
3. Yuliani Rachma Putri, S.Ip., M.M. : Best Paper SCBTII
4. Dr. Lucy Pujasari Supratman : Best Presenter International Seminar on Research for Social Justice
5. Idola Perdini Putri, Ph.D : Penerima Fasilitas Kajian data Perfilman dari Kementerian Pendidikan dan Kebudayaan
6. Cut Irna Setiawati, S.A.B., M.M : The Best Table Topics Speaker, Best Paper in ISCLO , serta menjadi juara di Table Topics Contest dalam area B4 Contest, International Speech Contest, dan Table Topics Contest dalam Joint Contest Toastmaster
7. Ayub Ilfandy Imran, Ph.D : LO pada Delegasi Asia Pacific
8. Citra Kusuma Dewi, Ph.D: Scopus Q3 Jurnal Asia Business Studies : Determinant of Online Purchase Intention: A PLS-SEM Approach
9. Idola Perdini Putri, Ph.D : Penelitian Hibah Kementerian Pendidikan dan Kebudayaan
10. Nurafni Rubiyanti, Ph.D : The 2nd ASEAN Business, Technology & Engineering Symposium
11. Dadang Ramdan , Ph.D : The 2nd winner Three minutes thesis competition
12. Dr. Lucy Pujasari Supratman: Editor Buku Skala Internasional
13. Nurafni Rubiyanti, S.M.B., M.A.B., Ph.D : Menjadi best presenter/Scopus Q3 & ABEATS Conference
14. Dr. Alex Winarno, ST.,MM : Best Paper Award - Conference iRanau Universiti Putra Malaysia
15. Ade Irma Susanty, Ph.D : Global Business Management Education Award
16. Cut Irna Setiawati, S.A.B., M.M. : Favorite Evaluator
17. Martha Tri Lestari, S.Sos., M.M. : Best Presenter (Communication Challenges in Post Pandemic)
18. Muhammad Sufyan Abdurrahman, S.Sos., MM : Jurnal ICEMC Terbaik
19. Ade Irma Susanty, PhD : Education Award, IEOM Conference, Universitas Sebelas Maret
20. Mahir Pradana, PhD : Dosen dengan Kinerja Riset dan Inovasi Terbaik, Yayasan Pendidikan Telkom
21. Dr. Sita Deliyana Firmialy : Best presentation award for the 5th International Conference on Interdisciplinary in Business,



- Economy, Management and Social Studies (IBEMS)
22. Dr. Sita Deliyana Firmialy :Selected Participants in the Erasmus+ OPTBANK Summer Course for the PhD student Program
  23. Rajiv Dharma Mangruwa, B.Bee, M.Tim. : Best paper award International Language and Tourism Conference (ILTC) UIA Malaysia
  24. Cut Irna Setiawati, S.A.B., M.M. : The First Winner International Speech Contest - Maranatha Toastmasters Club ; The Second Winner Table Topics Speech Contest - Maranatha Toastmasters Club ; The Second Winner Evaluation Speech Contest - Maranatha Toastmasters Club ; The First Winner Table Topics Speech Contest - Area B3 Level Contest - Toastmasters International; The Second Winner Evaluation Speech Contest - Area B3 Level Contest - Toastmasters International
  25. Mahir Pradana, PhD : 3rd Best Undergraduate Student Competition, Istanbul IEOM Conference 2022, Kadir Has University and Sabanci University
  26. Mahendra Fakhri, SE., M.AB : 3rd Best Undergraduate Student Competition, Istanbul IEOM Conference 2022, Kadir Has University and Sabanci University
  27. Dr. Lucy Pujasari Supratman,S.S., M.Si. : Reviewer Internasional dan Reviewer Jurnal Scopus Q2
  28. Nur Atnan, S.IP., M.Sc.: Pemenang Kategori Hibah Riset Mahasiswa S3
  29. Pradipta Dirgantara, S.IP., M.I.L., M.Sc : Best Presentation International Conference on Sustainability and Technology in Climate Change: Adaptation Action
  30. Dr. Sita Deliyana Firmialy : Best Paper Award The 4th Asia-Pacific Management Research Conference
  31. Maulana Rezi Ramadhana, S.Psi, M.Psi, Psi : Peserta Praktik Mengajar Terbaik Praktisi – UMS
  32. Dr. Lucy Pujasari Supratman,S.S., M.Si : 20 Besar Lomba Menulis Artikel Ilmiah - Gebyar LLDIKTI
  33. Dr. Lucy Pujasari Supratman,S.S., M.Si : Award for Writing in International Perspective – Universiti Sains Malaysia
  34. Dr. Alex Winarno, S.T., M.M. : Best Paper Award Certificate iRandau International Conference of Social Science and Management

## Prestasi Mahasiswa

Terdapat banyak prestasi yang telah dihasilkan mahasiswa Fakultas Komunikasi dan Bisnis selama tahun 2023, baik skala nasional maupun internasional diantaranya adalah sebagai berikut :

1. Juara 2 International Marketing Plan Creativepreneur Festival 2023 (Internasional)
2. Juara 2 International Marketing Plan Creativepreneur Festival 2023 (Internasional)



3. Juara 2 Accounting Photography Competition 2023 (Nasional)
4. Juara 3 Environmental Photography Contest 2023 (Nasional)
5. Juara 1 Kejuaraan Sains Indonesia – HUT PUSKANAS 2023 (Nasional)
6. Juara 3 Bekasi Open Challenge 7 National Level (Nasional)
7. Juara 2 Image Fotografi Competition (Nasional)
8. Juara 1,2 dan 3 ITN CHAMPIONSHIP VI (Nasional)
9. Juara 2 Image Fotografi Competition 2023 (Nasional)
10. Juara 1 Lomba Fotografi KESELAMATAN & KESEHATAN KERJA PT Semen Padang (Nasional)
11. Juara 2 INSORTMENT 2023 (Nasional)
12. Juara 2 Geo-Competition Fotografi 2023 (Nasional)
13. Juara 1 kontes foto dan video “Valentine’s Day” (Nasional)
14. Juara 2 Lomba Fotografi Keselamatan dan Kesehatan Kerja (Nasional)
15. Juara 2 Crenovation x PKM 2022 (Nasional)
16. Juara Harapan Lean Business Canvas Competition on Creativepreneur Festival 2023 (Nasional)
17. Juara Harapan Business Plan Competition GALAKSI 2023 (Nasional)

## Kerjasama

Fakultas Komunikasi dan Bisnis telah bekerjasama dengan berbagai instansi dalam dan luar negeri , antara lain:

### • Luar Negeri :

1. UCSI University, Malaysia
2. Universiti Sains Malaysia
3. Universiti Teknologi Malaya
4. Universiti Utara Malaysia
5. International University of Catalunya
6. University of South Australia
7. Universiti Teknologi Petronas
8. University of Twente, Netherlands
9. PSI ( Public Speaking Institute ) , Philipine
10. Hanoi University Of Science And Technology
11. Universiti Teknologi Mara

### • Dalam Negeri

1. Pemerintah Kabupaten Bandung
2. Dinas Pendidikan Provinsi Jawa Barat
3. Dinas Pariwisata Kab. Sukabumi
4. Universitas Pembangunan Nasional “Veteran” Yogyakarta
5. Universitas Pembangunan Nasional Veteran Yogyakarta
6. PT. RAD Utama Riset
7. PT Padjajaran Padma (PADMA)
8. FIABIK Universitas Atmajaya
9. LSPR
10. Creative Hub
11. Tirto.Id
12. PT. SOKA CIPTA NIAGA BANDUNG
13. Universitas Subang
14. Dinas Pariwisata dan Budaya Kab. Bandung



15. Asosiasi Pendidikan Tinggi Ilmu Komunikasi Korwil Jaboditabek
16. KUMPARAN
17. FUJICON
18. Asosiasi Manajemen Indonesia (AMA)
19. FIK Universitas Bhayangkara
20. Fispol UPN Yogyakarta
21. PT Sistem Unggul Terintegrasi (SUSTAIN)
22. Eka TV
23. PT. Net Visi Media (NET TV)
24. SMK Telkom Banjarbaru
25. Sea Today
26. Perhimpunan Hubungan Masyarakat (PERHUMAS)
27. PT. PFN Perusahaan Umum (PERUM) Produksi Film Negara
28. PT. Gondowangi
29. PT. Sigap Tanggas Mandiri (SITAMA )
30. FISIP Universitas Widya Mataram
31. FISK Universitas Potensi Utama Medan
32. FISIP Universitas Muhammadiyah Sumatera Utara
33. FROYO STORY
34. Sekolah Guru Indonesia Dompok Dhuafa
35. Indonesia Marketing Association

## Fasilitas

Berikut ini adalah fasilitas laboratorium di Fakultas Komunikasi & Bisnis:

1. Laboratory of retailpreneur
2. Business Model And Entrepreneurship Spirit
3. Smart Dynamic Communication Model
4. Laboratorium Simulasi Bisnis
5. Laboratorium Photography
6. Laboratorium Radio
7. Laboratorium Audit Komunikasi
8. Laboratorium TV Broadcasting Digital 1
9. Laboratorium TV Broadcasting Digital 2
10. Laboratorium Post Production
11. Laboratorium Multimedia
12. Laboratorium Public Relations

## Start Up

1. Smart Eye
2. Semoyu (Sewa Motor Yuk)
3. Beauty Brand (Glowies Beauty)
4. Kekampus.id
5. Oceantive
6. Letiech
7. Goed App
8. Infinity Photo





## 2. Daftar Lulusan Fakultas Komunikasi & Bisnis Periode II Tahun Akademik 2022/2023

### Program Studi S1 Administrasi Bisnis (International Class)



Nama : MUHAMMAD AULIA YAHYA  
NIM : 1501172323  
Pembimbing Tugas Akhir : TRISHA GILANG SARASWATI, S.E., M.S.M.  
Judul Tugas Akhir : PENGARUH PENGALAMAN PELANGGAN TERHADAP KEPUASAN PELANGGAN FLIP



Nama : AHMAD ABDOEL HARITS AL FATHI  
NIM : 1501180318  
Pembimbing Tugas Akhir : MAHIR PRADANA, S.E., M.Sc.BA.  
Judul Tugas Akhir : PENGARUH HARGA TERHADAP MINAT BELI PENGUNJUNG E-COMMERCE TOKOPEDIA



Nama : AVIANA AULIA AZZAHRA HERMAWAN  
NIM : 1501190006  
Pembimbing Tugas Akhir : MAHIR PRADANA, S.E., M.Sc.BA.  
Judul Tugas Akhir : FASHION ISLAM DI AUSTRALIA: RANGKAIAN DEMOGRAFI SEBAGAI BAGIAN DARI STRATEGI PEMASARAN



Nama : DZAKWAN NAFIS HESTOPO  
NIM : 1501190358  
Pembimbing Tugas Akhir : MAHIR PRADANA, S.E., M.Sc.BA.  
Judul Tugas Akhir : MENGANALISIS MINAT PENGGUNAAN PNDARATAN P2P (STUDI KASUS EMPAT APLIKASI PINJAMAN P2P DI INDONESIA)



Nama : FARAH NUR FADHILAH  
NIM : 1501193354  
Pembimbing Tugas Akhir : R. NURAFNI RUBIYANTI, S.M.B., M.A.B.  
Judul Tugas Akhir : ANALISIS KEPUASAN KONSUMEN TERHADAP SUASANA DAN LOKASI TOKO MENGGUNAKAN IMPORTANCE-PERFORMANCE ANALYSIS



Nama : HICHAM RIACHE  
NIM : 1501193401  
Pembimbing Tugas Akhir : MAHIR PRADANA, S.E., M.Sc.BA.  
Judul Tugas Akhir : EFEK DARI PRIVASI, KEAMANAN, DAN KEPERCAYAAN YANG DIRASAKAN PADA NIAT BERKELANJUTAN UNTUK MENGGUNAKAN LAYANAN JEJARING SOSIAL (SEBUAH STUDI TENTANG JEJARING SOSIAL META)



Nama : RATSARA ANDO FANAJA  
NIM : 1501193402  
Pembimbing Tugas Akhir : MAHIR PRADANA, S.E., M.Sc.BA.  
Judul Tugas Akhir : WRAP RESEARCHSHIP REPORT EVALUATION OF ENTREPREUNARIAL DIMENSION FOR WOMEN BUSINESS OWNERS IN BANDUNG INDONESIA &AMP; KNOWLEDGE AS A MEDIATOR FOR INNOVATIVENESS OF WOMEN ENTREPREUNERS IN INDONESIA



Nama : MARCIA YOLANDA SOARES DAS NEVES  
NIM : 1501193403  
Pembimbing Tugas Akhir : MAHIR PRADANA, S.E., M.Sc.BA.  
Judul Tugas Akhir : PENGARUH PERSEPSI MANFAAT, PERSEPSI KEGUNAAN, DAN PERSEPSI RESIKO TERHADAP NIAT DALAM MENGGUNAKAN T-PAY SEBAGAI ALAT TRANSAKSI DIGITAL BAGI MASYARAKAT DI DILI



Nama : FIRDA AMELIA  
NIM : 1501194003  
Pembimbing Tugas Akhir : YULIA NUR HASANAH, S.Si., MBA  
Judul Tugas Akhir : PENGARUH E-MARKETING MIX TERHADAP KEPUTUSAN PEMBELIAN TOKOPEDIA DI BANDUNG



Nama : ZAHRA BERLIANDA HARVA  
NIM : 1501194024  
Pembimbing Tugas Akhir : MARHENI EKA SAPUTRI, S.T., M.B.A.  
Judul Tugas Akhir : THE IMPACT OF BRAND IMAGE AND PERCEIVED PRICE ON MEN??S SKINCARE PURCHASE DECISION: STUDY IN GARNIER MEN



Nama : ELTA EKSA KARTIKA  
NIM : 1501194033  
Pembimbing Tugas Akhir : MAHIR PRADANA, S.E., M.Sc.BA.  
Judul Tugas Akhir : PENGARUH GREEN PRODUCT QUALITY DAN GREEN BRAND IMAGE TERHADAP GREEN PURCHASE INTENTION PADA LOVE BEAUTY AND PLANET YANG DIMEDIASI OLEH ENVIRONMENTAL ATTITUDE



Nama : GEDE WIRA WASISTHA  
NIM : 1501194139  
Pembimbing Tugas Akhir : Dr SITA DELIVANA FIRMALY, S.E., MSM  
Judul Tugas Akhir : PENENTU RETURN SAHAM SELAMA PANDEMI COVID-19 (STUDI TERHADAP PERUSAHAAN YANG TERDAFTAR DI INDEKS IDX80 2019-2021)

## Program Studi S1 Administrasi Bisnis (International Class)



Nama : DENISSA AULIA PUTRI  
NIM : 1501194325  
Pembimbing Tugas Akhir : MARHENI EKA SAPUTRI, S.T., M.B.A.  
Judul Tugas Akhir : PENGARUH WORD OF MOUTH DAN BRAND IMAGE TERHADAP KEPUTUSAN PEMBELIAN: STUDI KASUS DI WALL STREET ENGLISH BANDUNG



## Program Studi S1 Administrasi Bisnis



Nama : WIDYA NOVITA RATNASARI  
NIM : 1501160123  
Pembimbing Tugas Akhir : MAHENDRA FAKHRI, S.E., M.A.B.  
-  
Judul Tugas Akhir : ANALISIS KUALITAS PELAYANAN DI PUSKESMAS PADASUKA KOTA BANDUNG PADA MASA COVID 19 DENGAN MENGGUNAKAN METODE IPA



Nama : MADE SHANIA PUSPA AYU LAXMI  
NIM : 1501160160  
Pembimbing Tugas Akhir : Dr. Ir. SYARIFUDDIN, M.M.  
-  
Judul Tugas Akhir : PENGARUH KOMPENSASI DAN MOTIVASI TERHADAP KINERJA KARYAWAN MITRA PENGEMUDI OJEK ONLINE MAXIM KOTA PEKALONGAN



Nama : ABDUL HAMID HAMDAN  
NIM : 1501160167  
Pembimbing Tugas Akhir : KRISTINA SISILIA, S.T., M.A.B.  
-  
Judul Tugas Akhir : PENGARUH PEMANFAATAN SOSIAL MEDIA DAN PENGETAHUAN KEWIRAUSAHAAN TERHADAP MINAT BERWIRAUSAHA PADA MAHASISWA ADMINISTRASI BISNIS TELKOM UNIVERSITY ANGKATAN 2016



Nama : RISZAL ALVIAN PRASTYO  
NIM : 1501160203  
Pembimbing Tugas Akhir : Dr. ALEX WINARNO, S.T., M.M.  
-  
Judul Tugas Akhir : ANALISIS KESEJANGKAPAN PENGETAHUAN KARYAWAN MENGGUNAKAN METODE IMPORTANCE PERFORMANCE ANALYSIS (IPA) DAN K-GAP (STUDI PADA DIVISI PENGEMBANGAN SUMBER DAYA MANUSIA PT. DIRGANTARA INDONESIA)



Nama : ANNISA NANDA CHAIRULLISA  
NIM : 1501160217  
Pembimbing Tugas Akhir : MAHENDRA FAKHRI, S.E., M.A.B.  
-  
Judul Tugas Akhir : PENGARUH E-SERVICE QUALITY TERHADAP KEPUASAN PELANGGAN MELALUI KEPUTUSAN PEMBELIAN KEPADA CUSTOMER SHOPEE



Nama : RIZQI MAHARANI  
NIM : 1501164154  
Pembimbing Tugas Akhir : MAHENDRA FAKHRI, S.E., M.A.B.  
-  
Judul Tugas Akhir : PENGARUH PERILAKU KONSUMEN TERHADAP KEPUTUSAN PEMBELIAN FASHION SECARA ONLINE (STUDI PADA GENERASI Y DI BANDUNG)



Nama : ADHITYA NUGRAHA PUTRA SULARTO  
NIM : 1501164441  
Pembimbing Tugas Akhir : TRI INDRA WIJAKSANA, S.Sos., M.Si.  
-  
Judul Tugas Akhir : EFEKTIVITAS PROMOSI ONLINE TERHADAP KEPUTUSAN PEMBELIAN PADA SHOPEE DI INDONESIA



Nama : MUHAMMAD FEBY FEBRIAN  
NIM : 1501170017  
Pembimbing Tugas Akhir : DR. BACHRUDDIN SALEH LUTURLEAN, S.E., M.M.  
-  
Judul Tugas Akhir : PENGARUH KEPEMIMPINAN DAN LINGKUNGAN KERJA FISIK TERHADAP KINERJA KARYAWAN DAPEN TELKOM BANDUNG



Nama : NOVELA AQILA HAFIZHA  
NIM : 1501170143  
Pembimbing Tugas Akhir : ADE IRMA SUSANTY, M.M., Ph.D.  
-  
Judul Tugas Akhir : PENGARUH KNOWLEDGE MANAGEMENT TERHADAP KINERJA KARYAWAN PADA DIVISI PEMBELAJARAN DAN PENGEMBANGAN KANTOR BCA PUSAT JAKARTA



Nama : MUHAMMAD CHANDRA MUZAFFAR ALGHIFFARI  
NIM : 1501170292  
Pembimbing Tugas Akhir : MAHIR PRADANA, S.E., M.Sc.BA.  
-  
Judul Tugas Akhir : PENGARUH STORE ENVIRONMENT TERHADAP IMPULSE BUYING PADA MINISO JAMBI TOWN SQUARE



Nama : ZEFFAN DAFFA FITRA HAIDAR  
NIM : 1501170334  
Pembimbing Tugas Akhir : ADITYA WARDHANA, S.E., M.Si., M.M.  
-  
Judul Tugas Akhir : PENGARUH CITRA MEREK TERHADAP LOYALITAS KONSUMEN SEPATU MEREK CONVERSE DI KOTA CIREBON



Nama : ADITHYA TAUFIK KURNIAWAN  
NIM : 1501173333  
Pembimbing Tugas Akhir : DR. BACHRUDDIN SALEH LUTURLEAN, S.E., M.M.  
-  
Judul Tugas Akhir : PENGARUH WORK FROM HOME TERHADAP KINERJA KARYAWAN PT.LINKAJA



Nama : FAJAR KARTIKO  
NIM : 1501174010  
Pembimbing Tugas Akhir : YULIA NUR HASANAH, S.Si., MBA  
-  
Judul Tugas Akhir : PENGARUH ATRIBUT COFFEE SHOP TERHADAP KEPUASAN KONSUMEN DI TEMA COFFEE JAKARTA



Nama : LUGYNA ASRI MIRDA  
NIM : 1501174077  
Pembimbing Tugas Akhir : BUDI RUSTANDI KARTAWINATA, S.E., M.M.  
-  
Judul Tugas Akhir : PENGARUH TEKNOLOGI FINANSIAL, LITERASI KEUANGAN, DAN PENDAPATAN TERHADAP PINJAMAN ONLINE PADA GENERASI MILENIAL DI INDONESIA

## Program Studi S1 Administrasi Bisnis



Nama : GUSTI RATIH PRATIWI  
NIM : 1501174461  
Pembimbing Tugas Akhir : Dr. M. YAHYA ARWIYAH, S.H., M.Hun.  
Judul Tugas Akhir : PENGARUH KOMPENSASI TERHADAP KINERJA KARYAWAN PADA PT PENTA REKASAYA BANDUNG



Nama : MUHAMMAD AINUR RIDHO  
NIM : 1501180058  
Pembimbing Tugas Akhir : TRIAJI PRIO PRATOMO, S.Pi., M.B.A.  
Judul Tugas Akhir : PENGARUH MOTIVASI DAN DISIPLIN KERJA TERHADAP KINERJA KARYAWAN PADA BAGIAN PENGADAAN BARANG DAN JASA DI KABUPATEN MIMIKA PAPUA



Nama : MUHARI DANANG SETIAWAN  
NIM : 1501180085  
Pembimbing Tugas Akhir : MAHENDRA FAKHRI, S.E., M.A.B.  
Judul Tugas Akhir : PROMOSI DAN KUALITAS PELAYANAN TERHADAP KEPUTUSAN KONSUMEN DALAM MENGGUNAKAN JASA LAYANAN J&AMP;T EXPRESS PADA MASA PANDEMI COVID-19



Nama : JEREMY OSCARIO  
NIM : 1501180142  
Pembimbing Tugas Akhir : Dr. AGUS MAOLANA HIDAYAT, S.E., M.Si.  
Judul Tugas Akhir : PENGARUH PROFITABILITAS, NILAI TUKAR, DAN BOOK VALUE PER SHARE TERHADAP HARGA SAHAM (STUDI SUBSEKTOR BANK YANG TERDAFTAR DI BURSA EFEK INDONESIA TAHUN 2018-2021)



Nama : MUHAMMAD NABIL  
NIM : 1501180204  
Pembimbing Tugas Akhir : FITRIANI NUR UTAMI, S.Si., M.M.  
Judul Tugas Akhir : ANALISIS PENERAPAN HALAL SUPPLY CHAIN PADA USAHA MIKRO MAKANAN DI KABUPATEN BANDUNG



Nama : DAFFA ISMAIL NURTAUFIK  
NIM : 1501180232  
Pembimbing Tugas Akhir : ALDI AKBAR, A.T., M.M.  
Judul Tugas Akhir : PENGARUH BRAND AWARENESS DAN BRAND IMAGE TERHADAP MINAT BELI STARBUCKS DI KOTA BANDUNG



Nama : WULAN PURNAMA SARI  
NIM : 1501180248  
Pembimbing Tugas Akhir : NUSLIH JAMIAT, S.E., M.M.  
Judul Tugas Akhir : ANALISIS PEMAHAMAN PROFIL KONSUMEN PENGGUNA JASA MAKEUP ARTIST BANDUNG MENGGUNAKAN PETA EMPATI (STUDI PADA KONSUMEN ELYOLA WEDDING)



Nama : ARVIN GERALDI  
NIM : 1501180325  
Pembimbing Tugas Akhir : Dr. Ir. SYARIFUDDIN, M.M.  
Judul Tugas Akhir : PENGARUH ORGANIZATIONAL CITIZENSHIP BEHAVIOR, DISIPLIN KERJA DAN LINGKUNGAN KERJA TERHADAP KINERJA KARYAWAN WITEL JEMBER



Nama : KEVIN ADITYA RIZALDI  
NIM : 1501180367  
Pembimbing Tugas Akhir : MAHENDRA FAKHRI, S.E., M.A.B.  
Judul Tugas Akhir : PENGARUH KEPERCAYAAN, KEAMANAN DAN PERSEPSI RISIKO TERHADAP KEPUTUSAN PENGAMBILAN KREDIT ONLINE SHOPEE PAYLATER



Nama : RIDHIYA RAMADHANA  
NIM : 1501180392  
Pembimbing Tugas Akhir : MAHENDRA FAKHRI, S.E., M.A.B.  
Judul Tugas Akhir : PENGARUH KUALITAS PRODUK DAN HARGA TERHADAP LOYALITAS PELANGGAN NINETYX (STUDI PADA PRODUK PERFUME NINETYX DI KOTA BANDUNG 2022)



Nama : MUHAMMAD ISMAIL HADI  
NIM : 1501184005  
Pembimbing Tugas Akhir : Dr. AGUS MAOLANA HIDAYAT, S.E., M.Si.  
Judul Tugas Akhir : PENGARUH HARGA TERHADAP KEPUTUSAN PEMBELIAN PELANGGAN (STUDI KASUS GRABBIKE DI KOTA BANDUNG)



Nama : FIQUEN TANAYA KUSUMA DIDA  
NIM : 1501184040  
Pembimbing Tugas Akhir : SHERLY ARTADITA, S.T.P., M.B.A., M.S.M  
Judul Tugas Akhir : ANALISIS FAKTOR PENENTU KONSUMEN DALAM BERLANGGANAN LAYANAN PREMIER PADA VIDEO DI PROVINSI JAWA BARAT



Nama : MAULANA ALIF VALENTINO PUTRA  
NIM : 1501184083  
Pembimbing Tugas Akhir : MAHENDRA FAKHRI, S.E., M.A.B.  
Judul Tugas Akhir : PENGARUH SOSIAL MEDIA INSTAGRAM TERHADAP PENJUALAN PRODUK KAFE BALIK ARAH COFFEE



Nama : NILA BADRIYAH  
NIM : 1501184131  
Pembimbing Tugas Akhir : ARIF KUSWANTO, S.T., M.B.A  
Judul Tugas Akhir : PENGARUH KUALITAS LAYANAN, AKSES, HARGA, DAN KOMPETENSI KARYAWAN TERHADAP KEPUASAN PELANGGAN PT KERETA API INDONESIA (STUDI KASUS STASIUN MALANG KOTA BARU)

## Program Studi S1 Administrasi Bisnis



Nama : PASKHA APRILLIA SITIO  
 NIM : 1501184189  
 Pembimbing Tugas Akhir : Dr. M. YAHYA ARWIYAH, S.H., M.Hun.  
 Judul Tugas Akhir : PENGARUH GAYA KEPIMPINAN DEMOKRATIS TERHADAP KINERJA PEGAWAI PADA BALAI PRASARANA PERMUKIMAN WILAYAH SUMATERA UTARA



Nama : LUGI SATRIA MUHAMMAD  
 NIM : 1501184213  
 Pembimbing Tugas Akhir : FITRIANI NUR UTAMI, S.Si., M.M.  
 Judul Tugas Akhir : PENGARUH KUALITAS PRODUK DAN KUALITAS PELAYANAN TERHADAP KEPUASAN PELANGGAN ROUGHNECK 1991 DI KOTA BANDUNG



Nama : ASSYIFA TAKITA  
 NIM : 1501184242  
 Pembimbing Tugas Akhir : DR ASTADI PANGARSO, ST., MBA  
 Judul Tugas Akhir : PENGARUH WORK ENGAGEMENT TERHADAP KINERJA KARYAWAN (STUDI KASUS PADA PT XYZ)



Nama : ANNISA ZAHRA  
 NIM : 1501184266  
 Pembimbing Tugas Akhir : SHERLY ARTADITA, S.T.P.,M.B.A., M.S.M  
 Judul Tugas Akhir : PENGARUH KEMUDAHAN DAN KEGUNAAN PENGGUNAAN APLIKASI UPNORMAL SERTA STORE ATMOSPHERE TERHADAP MINAT BELI KONSUMEN PADA WARUNK UPNORMAL COFFEE ROASTERS GLOBAL PROJECT.



Nama : RIZALDI ADITYA PRATAMA  
 NIM : 1501184301  
 Pembimbing Tugas Akhir : SHERLY ARTADITA, S.T.P.,M.B.A., M.S.M  
 Judul Tugas Akhir : PENGARUH E-SERVICE QUALITY DAN CUSTOMER EXPERIENCE TERHADAP CUSTOMER SATISFACTION PADA MAHASISWA TELKOM UNIVERSITY PENGGUNA LINKAJA



Nama : MUHAMMAD AFDHAL DWI ASTITO  
 NIM : 1501184305  
 Pembimbing Tugas Akhir : NUSLIH JAMIAT, S.E., M.M.  
 Judul Tugas Akhir : PENGARUH PROMOSI TERHADAP KEPUTUSAN PEMBELIAN PADA THE REAL DRINK NYET NYET PASCA COVID-19



Nama : RISANG PANDUSIWI  
 NIM : 1501184319  
 Pembimbing Tugas Akhir : BUDI RUSTANDI KARTAWINATA, S.E., M.M.  
 Judul Tugas Akhir : ANALISIS KINERJA PROFITABILITAS MUFC SEBELUM DAN SETELAH PANDEMI COVID 19



Nama : PIKHAN SAHIDU  
 NIM : 1501184351  
 Pembimbing Tugas Akhir : DR ASTADI PANGARSO, ST., MBA  
 Judul Tugas Akhir : PENGARUH KEPUASAN KERJA TERHADAP KINERJA KARYAWAN PADA PT SADHANA ARIFNUSA DI KABUPATEN LOMBOK TIMUR



Nama : LOVITTA KARINDA GHIA ARWINA PUTRI  
 NIM : 1501184360  
 Pembimbing Tugas Akhir : TRISHA GILANG SARASWATI, S.E., M.S.M.  
 Judul Tugas Akhir : PENGARUH SOCIAL MEDIA MARKETING DAN CONTENT MARKETING MELALUI TIKTOK TERHADAP BRAND AWARENESS (STUDI KASUS PADA PRODUK KEDAS BEAUTY)



Nama : IQBAL TIKANGKASA  
 NIM : 1501184376  
 Pembimbing Tugas Akhir : FITRIANI NUR UTAMI, S.Si., M.M.  
 Judul Tugas Akhir : PENGARUH KUALITAS LAYANAN DAN KUALITAS PRODUK TERHADAP KEPUASAN PELANGGAN KEDAI DIMNUM.ID



Nama : MARCEL FILBERT  
 NIM : 1501188430  
 Pembimbing Tugas Akhir : TRISHA GILANG SARASWATI, S.E., M.S.M.  
 Judul Tugas Akhir : ANALISIS MARKETING MIX DAN PROSES KEPUTUSAN PEMBELIAN 3SECOND



Nama : BUNGA ADELIA PUTRI  
 NIM : 1501190013  
 Pembimbing Tugas Akhir : Dr. PUTU NINA MADIAWATI, S.T., M.T., M.M  
 Judul Tugas Akhir : PERAN SOCIAL MEDIA INFLUENCER DAN BRAND AWARENESS TERHADAP KEPUTUSAN PEMBELIAN PRODUK E-COMMERCE ERIGO PADA GENERASI Z



Nama : NI KETUT TIARA ASTITI NILA DEWI A.  
 NIM : 1501190027  
 Pembimbing Tugas Akhir : ADITYA WARDHANA, S.E., M.Si., M.M.  
 Judul Tugas Akhir : ANALISIS KUALITAS PELAYANAN DAN KEPERCAYAAN PELANGGAN TERHADAP TINGKAT KEPUASAN PELANGGAN PADA JASA TRANSPORTASI K-JEK DI KABUPATEN KARANGASEM BALI



Nama : VALENCIA SAHANAYA  
 NIM : 1501190113  
 Pembimbing Tugas Akhir : PUTU NINA MADIAWATI, Dr., S.T., M.T., M.MM.M.  
 Judul Tugas Akhir : PENGARUH SOCIAL MEDIA MARKETING DAN ELECTRONIC WORD OF MOUTH TERHADAP KEPUTUSAN PEMBELIAN MELALUI BRAND IMAGE PADA POINT COFFEE BANDUNG



## Program Studi S1 Administrasi Bisnis



Nama : RIZKY SANI FAUZAN  
NIM : 1501190119  
Pembimbing Tugas Akhir : ARRY WIDODO, Ph.D.  
Judul Tugas Akhir : MINAT BELI KONSUMEN: DAMPAK GREEN BRAND DAN GREEN KNOWLEDGE PADA PT INDUSTRI JAMU DAN FARMASI SIDO MUNCUL TBK.



Nama : SYIFA SALSABILA  
NIM : 1501190144  
Pembimbing Tugas Akhir : MAHIR PRADANA, S.E., M.Sc.BA.  
Judul Tugas Akhir : PENGARUH BRAND IMAGE DAN ELECTRONIC WORD OF MOUTH (E-WOM) TERHADAP KEPUTUSAN PEMBELIAN PRODUK SKINCARE SOMETHINC DI E-COMMERCE SHOPEE



Nama : DEWI APRILIA  
NIM : 1501190152  
Pembimbing Tugas Akhir : Dr SITA DELIYANA FIRMIALY, S.E., MSM  
Judul Tugas Akhir : PENGARUH GAYA HIDUP DAN LITERASI KEUANGAN TERHADAP PERILAKU KONSUMTIF DALAM MENGGUNAKAN LAYANAN SHOPEE PAY PADA GENERASI Y DAN Z DI KOTA BANDUNG



Nama : INTAN FADILAH  
NIM : 1501190159  
Pembimbing Tugas Akhir : PUTU NINA MADIAWATI, Dr., S.T., M.T., M.MM.M.  
Judul Tugas Akhir : PENGARUH KEPERCAYAAN, KEMUDAHAN DAN BRAND IMAGE APLIKASI TIKTOK TERHADAP KEPUTUSAN PEMBELIAN PRODUK PADA FITUR TIKTOK SHOP



Nama : PUTRI AZ-ZAHRA  
NIM : 1501190169  
Pembimbing Tugas Akhir : PUTU NINA MADIAWATI, Dr., S.T., M.T., M.MM.M.  
Judul Tugas Akhir : PENGARUH CITRA MEREK DAN BAURAN PEMASARAN TERHADAP KEPUTUSAN PEMBELIAN ULANG PADA ERIGO MELALUI KEPUASAN PELANGGAN



Nama : AULIA NURSAFARINA  
NIM : 1501190170  
Pembimbing Tugas Akhir : Dr SITA DELIYANA FIRMIALY, S.E., MSM  
Judul Tugas Akhir : PENGARUH FINTECH PAYMENT TERHADAP HOUSEHOLD CONSUMPTION EXPENDITURE (STUDI KASUS DI JAWA BARAT)



Nama : ANNISA SALSABILLA  
NIM : 1501190196  
Pembimbing Tugas Akhir : Dr SITA DELIYANA FIRMIALY, S.E., MSM  
Judul Tugas Akhir : PENGARUH FINANSIAL LITERASI DAN GAYA HIDUP TERHADAP PERILAKU KONSUMEN INDIVIDU PENGGUNA SKINCARE ORGANIK PADA KALANGAN GENERASI Z



Nama : WINNA RAHMAWATI  
NIM : 1501190207  
Pembimbing Tugas Akhir : Dr. Ir. SYARIFUDDIN, M.M.  
Judul Tugas Akhir : PENGARUH LINGKUNGAN KERJA FISIK, KEPUASAAN KERJA DAN HUMAN RELATION TERHADAP KINERJA KARYAWAN PADA PT CITRA PUTERA UTAMA PRINGSEWU



Nama : RAFIE MAKARIM  
NIM : 1501190216  
Pembimbing Tugas Akhir : TRIAJI PRIO PRATOMO, S.PI., M.B.A.  
Judul Tugas Akhir : PENGARUH ULASAN PRODUK DAN IKLAN TERHADAP KEPUTUSAN PEMBELIAN OLEH GENERASI Z DI KOTA BANDUNG PADA LOKAPASAR SHOPEE



Nama : AENI FAUZIYAH WULANDARI  
NIM : 1501190225  
Pembimbing Tugas Akhir : DR. BACHRUDDIN SALEH LUTURLEAN, S.E., M.M.  
Judul Tugas Akhir : PENGARUH KOMPETENSI DAN MOTIVASI TERHADAP KINERJA DOSEN (STUDI DOSEN FAKULTAS ILMU TARBIYAH DAN KEGURUAN IAIN SYEKH NURIJATI CIREBON)



Nama : MUHAMMAD ATTALLARIK NURRAULI SADHAT  
NIM : 1501190240  
Pembimbing Tugas Akhir : KRISTINA SISILIA, S.T., M.A.B.  
Judul Tugas Akhir : PENGARUH FEAR OF MISSING OUT TERHADAP IMPULSE BUYING PADA PEMBELIAN TIKET PERTUNJUKAN JKT48



Nama : BELLA CHRISTINE MENTARI  
NIM : 1501190267  
Pembimbing Tugas Akhir : PUTU NINA MADIAWATI, Dr., S.T., M.T., M.MM.M.  
Judul Tugas Akhir : PENGARUH MARKETING MIX, FAKTOR PSIKOLOGIS DAN KELAS SOSIAL TERHADAP SHOPPING LIFESTYLE PENGUNJUNG TRANSSMART CARREFOUR BUAH BATU BANDUNG



Nama : SARADHA KIRANA  
NIM : 1501190311  
Pembimbing Tugas Akhir : PUTU NINA MADIAWATI, Dr., S.T., M.T., M.MM.M.  
Judul Tugas Akhir : PERAN SOCIAL MEDIA MARKETING DAN MARKETING MIX BERPENGARUH TERHADAP MINAT BELI KONSUMEN PRODUK CORKCICLE MELALUI BRAND IMAGE



Nama : MUHAMMAD KHARIS KAHIBARAN  
NIM : 1501190410  
Pembimbing Tugas Akhir : MAHIR PRADANA, S.E., M.Sc.BA.  
Judul Tugas Akhir : PENGARUH MANAJEMEN HUBUNGAN PELANGGAN (CRM) GAME MOBILE LEGENDS: BANG BANG TERHADAP KEPUASAAN DAN LOYALITAS PELANGGAN

## Program Studi S1 Administrasi Bisnis



Nama : NADHILA YASMIN  
 NIM : 1501192363  
 Pembimbing Tugas Akhir : YULIA NUR HASANAH, S.Si., MBA  
 Judul Tugas Akhir : PENGARUH KUALITAS PRODUK DAN CITRA MEREK TERHADAP MINAT BELI ULANG PRODUK KOSMETIK MAYBELLINE



Nama : MUTIARA SHOFRINA  
 NIM : 1501192365  
 Pembimbing Tugas Akhir : Dr SITA DELIYANA FIRMALY, S.E., MSM  
 Judul Tugas Akhir : PENGARUH DETERMINAN FAKTOR DARI ADOPTSI SISTEM PEMBAYARAN SHOPEE PAYLATER TERHADAP PENINGKATAN BRAND IMAGE PERUSAHAAN



Nama : VRIEFILLA AULIA INDRIANI  
 NIM : 1501192372  
 Pembimbing Tugas Akhir : MAHIR PRADANA, S.E., M.Sc.BA.  
 Judul Tugas Akhir : PENGARUH SOCIAL MEDIA MARKETING DAN BRAND AWARENESS TERHADAP LOYALITAS PELANGGAN PADA AVOSKIN BEAUTY



Nama : DIAH TIFFANI ANNISA  
 NIM : 1501193318  
 Pembimbing Tugas Akhir : ANITA SILVIANITA, S.E., M.S.M., Ph.D  
 Judul Tugas Akhir : 1. PENGARUH BUDAYA ORGANISASI TERHADAP KINERJA KARYAWAN PADA BALAI BESAR PENGEMBANGAN LATHAM KERJA (BBPLK) BANDUNG MELALUI KNOWLEDGE SHARING SEBAGAI VARIABEL INTERVENING 2. PENGARUH KNOWLEDGE SHARING TERHADAP KINERJA KARYAWAN PADA BALAI BESAR PENGEMBANGAN LATHAM KERJA (BBPLK) BANDUNG MELALUI BUDAYA ORGANISASI SEBAGAI VARIABEL INTERVENING



Nama : TEGUH PRASETYA  
 NIM : 1501193323  
 Pembimbing Tugas Akhir : Dr SITA DELIYANA FIRMALY, S.E., MSM  
 Judul Tugas Akhir : PENGARUH STORYTELLING MARKETING BIBIT TERHADAP KEMAMPUAN DIGITAL FINANCIAL LITERACY GENERASI Z YANG BERBASIS PENDIDIKAN NON KELUANGAN DI KOTA BANDUNG (ANALISIS PRE-TEST DAN POST-TEST)



Nama : PUTRI WULANDARI  
 NIM : 1501193333  
 Pembimbing Tugas Akhir : Dr. AGUS MAOLANA HIDAYAT, S.E., M.Si.  
 Judul Tugas Akhir : PENGARUH MARKETING MIX TERHADAP KEPUASAN KONSUMEN PADA PLATFORM TIKTOKSHOP



Nama : I WAYAN WIKANANDA RADINA ARTHA  
 NIM : 1501193334  
 Pembimbing Tugas Akhir : Dr. Ir. SYARIFUDDIN, M.M.  
 Judul Tugas Akhir : PENGARUH BUDAYA ORGANISASI KNOWLEDGE MANAGEMENT DAN LEADER MEMBER EXCHANGE TERHADAP KINERJA KARYAWAN DIVISI INFRASTRUKTUR 2 PT PEMBANGUNAN PERUMAHAN (PERSERO) TBK JAKARTA



Nama : CINDY AURELIA HANNARESA  
 NIM : 1501194010  
 Pembimbing Tugas Akhir : YULIA NUR HASANAH, S.Si., MBA  
 Judul Tugas Akhir : PENGARUH CUSTOMER REVIEW DAN CUSTOMER RATING TERHADAP KEPUTUSAN PEMBELIAN PRODUK DI SHOPEE



Nama : NADIA AZZAHRA RAHMADANI  
 NIM : 1501194012  
 Pembimbing Tugas Akhir : Dr. ALEX WINARNO, S.T., M.M.  
 Judul Tugas Akhir : PENGARUH DISIPLIN DAN MOTIVASI KERJA TERHADAP KINERJA KARYAWAN PADA DREEZEL COFFEE



Nama : RAFLY BINTANG PRAMUDYA  
 NIM : 1501194015  
 Pembimbing Tugas Akhir : Dr SITA DELIYANA FIRMALY, S.E., MSM  
 Judul Tugas Akhir : PENGARUH CUSTOMER SATISFACTION TERHADAP BRAND LOYALTY DI STARBUCKS COFFEE: STUDI PERBANDINGAN INDIVIDU GENERASI Z MENUNJUKAN LITERASI KEUANGAN TINGGI VS RENDAH



Nama : AGIE WAHYUDI  
 NIM : 1501194016  
 Pembimbing Tugas Akhir : MAHIR PRADANA, S.E., M.Sc.BA.  
 Judul Tugas Akhir : PENGARUH KARAKTERISTIK PRODUK DAN KARAKTERISTIK LINGKUNGAN TERHADAP KEPUTUSAN PEMBELIAN PADA PRODUK IKAN AIR TAWAR (STUDI KASUS DI TOKO IKAN H..APID SUBANG)



Nama : DINDA PUTRI ZUNIAR  
 NIM : 1501194031  
 Pembimbing Tugas Akhir : MAHIR PRADANA, S.E., M.Sc.BA.  
 Judul Tugas Akhir : PENGARUH SOCIAL MEDIA MARKETING DAN WORD OF MOUTH TERHADAP BRAND AWARENESS PADA GAMPUNG ACEH CAFE



Nama : ANNISA PUJI NURSYABANI  
 NIM : 1501194032  
 Pembimbing Tugas Akhir : ANITA SILVIANITA, S.E., M.S.M., Ph.D  
 Judul Tugas Akhir : PENGARUH CELEBRITY ENDORSER DAN ELECTRONIC WORD OF MOUTH (E-WOM) TERHADAP PURCHASE INTENTION MELALUI BRAND IMAGE SEBAGAI VARIABEL INTERVENING PADA PRODUK LIPSTICK WARDAH



Nama : KHANSA SALSABILA SYAMS  
 NIM : 1501194034  
 Pembimbing Tugas Akhir : ARIF KUSWANTO, S.T., M.B.A  
 Judul Tugas Akhir : PENGARUH WEBSITE QUALITY TERHADAP USER SATISFACTION YANG DIMEDIASI OLEH SERVICE QUALITY PADA BLIBLI

## Program Studi S1 Administrasi Bisnis



Nama : ASISKA CAHYANI  
NIM : 1501194042  
Pembimbing Tugas Akhir : Dr. AGUS MAOLANA HIDAYAT, S.E., M.Si.  
Judul Tugas Akhir : PENGARUH TINGKAT KESEHATAN PERBANKAN DAN NILAI TUKAR TERHADAP NILAI PERUSAHAAN PADA BANK KONVENSIIONAL



Nama : FAUZIAH ADINDA KUSUMA  
NIM : 1501194045  
Pembimbing Tugas Akhir : DR. BACHRUDDIN SALEH LUTURLEAN, S.E., M.M.  
Judul Tugas Akhir : PENGARUH WORK FROM HOME (WFH) DAN LINGKUNGAN KERJA FISIK TERHADAP KINERJA KARYAWAN YAYASAN PENDIDIKAN TELKOM



Nama : SALMA NURHALIZA  
NIM : 1501194047  
Pembimbing Tugas Akhir : ADITYA WARDHANA, S.E., M.Si., M.M.  
Judul Tugas Akhir : PENGARUH CITRA MEREK DAN KUALITAS PRODUK TERHADAP KEPUTUSAN PEMBELIAN PRODUK SCARLETT WHITENING (STUDI PADA KONSUMEN GENERASI Z DAN MILENNIAL DI JAWA BARAT)



Nama : NADIA FARAH PUTRI KUSUMA  
NIM : 1501194049  
Pembimbing Tugas Akhir : YULIA NUR HASANAH, S.Si., MBA  
Judul Tugas Akhir : PENGARUH BRAND AMBASSADOR NCT DREAM DAN EWOM (ELECTRONIC WORD OF MOUTH) TERHADAP MINAT BELI PRODUK SOMETHING



Nama : AISYAH AMINNI  
NIM : 1501194056  
Pembimbing Tugas Akhir : DR. BACHRUDDIN SALEH LUTURLEAN, S.E., M.M.  
Judul Tugas Akhir : PENGARUH WORKLIFE BALANCE DAN DISIPLIN KERJA TERHADAP KINERJA PEGAWAI PADA KANTOR DINAS PERUMAHAN DAN PERMUKIMAN KABUPATEN PATI



Nama : MAYA HERLINA SUSANTO  
NIM : 1501194067  
Pembimbing Tugas Akhir : BUDI RUSTANDI KARTAWINATA, S.E., M.M.  
Judul Tugas Akhir : PENGARUH FREKUENSI PERDAGANGAN, TRADING VOLUME ACTIVITY, NILAI KAPITALISASI, DAN HARGA SAHAM TERHADAP RETURN SAHAM PADA PERUSAHAAN PERBANKAN DALAM INDEKS LQ45 PERIODE JULI 2022 - JANUARI 2023 PADA MASA PANDEMI DI BURSA EFEK INDONESIA (BEI)



Nama : ELYNE ANNIDA PRAMESTI  
NIM : 1501194088  
Pembimbing Tugas Akhir : ADITYA WARDHANA, S.E., M.Si., M.M.  
Judul Tugas Akhir : PENGARUH BRAND IMAGE DAN KUALITAS PRODUK TERHADAP MINAT BELI PRODUK PESPONDENT DI KOTA BANDUNG



Nama : BAIQ VINOTTY HEDONA ARSID  
NIM : 1501194090  
Pembimbing Tugas Akhir : ARIF KUSWANTO, S.T., M.B.A.  
Judul Tugas Akhir : STUDI ELECTRONIC WORD OF MOUTH TERHADAP PURCHASE INTENTION MELALUI BRAND IMAGE DAN TRUST DI SEKTOR PARIWISATA (TRAVELOKA) PASCA MASA PANDEMI COVID-19



Nama : CHERLY RAMADANY  
NIM : 1501194091  
Pembimbing Tugas Akhir : SHERLY ARTADITA, S.T.P., M.B.A., M.S.M.  
Judul Tugas Akhir : PENGARUH LITERASI KEUANGAN, PERSEPSI KEMUDAHAN PENGGUNAAN, PERSEPSI MANFAAT PENGGUNAAN SHOPEE PAYLATER TERHADAP PERILAKU PEMBELIAN IMPULSIF PADA GENERASI MILENNIAL DAN GENERASI Z DI INDONESIA



Nama : RAHMI AULIYA AKHYAR  
NIM : 1501194092  
Pembimbing Tugas Akhir : KRISTINA SISILIA, S.T., M.B.A.  
Judul Tugas Akhir : PENGARUH PERSEPSI MANFAAT DAN PERSEPSI KEMUDAHAN TERHADAP KEPUTUSAN PENGGUNAAN PEMBAYARAN DIGITAL QUICK RESPONSE CODE INDONESIA STANDARD (QRIS)



Nama : DIVA SILVIA JULIANTI  
NIM : 1501194096  
Pembimbing Tugas Akhir : SYAHRUPUTRA, S.Sos., M.Sc., Ph.D.  
Judul Tugas Akhir : PENGARUH PERCEIVED BENEFIT DAN PERCEIVED RISK TERHADAP PURCHASE INTENTION DALAM KONTEKS SOCIAL COMMERCE INSTAGRAM PADA SEPATU AIR JORDAN DI WILAYAH BANDUNG



Nama : MUTIARA DIAN AZZAHRA  
NIM : 1501194125  
Pembimbing Tugas Akhir : Dr. AGUS MAOLANA HIDAYAT, S.E., M.Si.  
Judul Tugas Akhir : PENGARUH PENGGUNAAN MEMBER CARD DAN KEPuasan PELANGGAN TERHADAP LOYALITAS PELANGGAN STARBUCKS INDONESIA



Nama : DELZA SALSABILA  
NIM : 1501194126  
Pembimbing Tugas Akhir : MAHIR PRADANA, S.E., M.Sc.BA.  
Judul Tugas Akhir : PENGARUH COUNTRY OF ORIGIN (NEGARA ASAL) DAN BRAND IMAGE TERHADAP KEPUTUSAN PEMBELIAN PRODUK SOMETHING DI KOTA BANDUNG



Nama : MAYA PUJI AINUR ROHMA  
NIM : 1501194131  
Pembimbing Tugas Akhir : ADITYA WARDHANA, S.E., M.Si., M.M.  
Judul Tugas Akhir : PENGARUH BRAND IMAGE DAN KUALITAS PRODUK TERHADAP KEPUTUSAN PEMBELIAN IPHONE (STUDI PADA MAHASISWA TELKOM UNIVERSITY)

## Program Studi S1 Administrasi Bisnis



Nama : FRISKA SHINTYA DEWI  
NIM : 1501194154  
Pembimbing Tugas Akhir : YULIA NUR HASANAH, S.Si., MBA  
Judul Tugas Akhir : PENGARUH ELECTRONIC WORD OF MOUTH (E-WOM), BRAND IMAGE DAN BRAND TRUST TERHADAP KEPUTUSAN PEMBELIAN BEDAK WARDAH DI INDONESIA



Nama : RAHMAT TRI PUTRA  
NIM : 1501194156  
Pembimbing Tugas Akhir : R. NURAFNI RUBIYANTI, Ph.D  
Judul Tugas Akhir : ANALISIS FAKTOR-FAKTOR YANG MEMPENGARUHI E-SATISFACTION PADA MEDIA ONLINE BERITA DI INDONESIA



Nama : ARETHA SIYA QINTHARA ADNI  
NIM : 1501194163  
Pembimbing Tugas Akhir : ARRY WIDODO, Ph.D.  
Judul Tugas Akhir : PENGARUH ELECTRONIC WORD OF MOUTH (E-WOM) TERHADAP PURCHASE INTENTION MELALUI VARIABEL INTERVENING SOCIAL MEDIA MARKETING PADA PRODUCT SOMETHINC



Nama : DIFA MELA ARDELIA  
NIM : 1501194182  
Pembimbing Tugas Akhir : Dr. AGUS MAOLANA HIDAYAT, S.E., M.Si.  
Judul Tugas Akhir : PENGARUH HARGA DAN BRAND AWARENESS TERHADAP LOYALITAS PELANGGAN APPLE DI INDONESIA (STUDI KASUS PADA PENGGUNA IPHONE)



Nama : FIBRIA PUJI RAHAYU  
NIM : 1501194195  
Pembimbing Tugas Akhir : Dr. ALEX WINARNO, S.T., M.M.  
Judul Tugas Akhir : PENGARUH BRAND IMAGE DAN PROMOSI TERHADAP KEPUTUSAN PEMBELIAN PRODUK H&M



Nama : FIDA NAFISAH  
NIM : 1501194201  
Pembimbing Tugas Akhir : Dr. Ir. SYARIFUDDIN, M.M.  
Judul Tugas Akhir : PENGARUH DISIPLIN KERJA, BEBAN KERJA, DAN INOVASI TERHADAP KINERJA KARYAWAN PADA PT PRIMA DUTA NUSANTARA



Nama : DHYVHA HERRA AZZAHRO  
NIM : 1501194220  
Pembimbing Tugas Akhir : R. NURAFNI RUBIYANTI, Ph.D  
Judul Tugas Akhir : PENGARUH BRAND IMAGE DAN ELECTRONIC WORD OF MOUTH (EWOM) TERHADAP LOYALITAS PELANGGAN PADA PENGGUNA APLIKASI SHOPEE DAN GENDER SEBAGAI VARIABEL MODERASI



Nama : REGYA VIONY  
NIM : 1501194222  
Pembimbing Tugas Akhir : ARRY WIDODO, Ph.D.  
Judul Tugas Akhir : ANALISIS FAKTOR YANG MEMPENGARUHI KONSUMEN GENERASI Y & Z PADA PENGGUNA MOBILE PAYMENT (STUDI KASUS E-WALLET OVO DI KOTA BANDUNG)



Nama : ANISA MOZA SABILLA  
NIM : 1501194224  
Pembimbing Tugas Akhir : MAHIR PRADANA, S.E., M.Sc.BA.  
Judul Tugas Akhir : ANALISIS EFEKTIVITAS E-LEARNING DARI PERSPEKTIF MAHASISWA (STUDI PADA MAHASISWA ADMINISTRASI BISNIS UNIVERSITAS TELKOM)



Nama : SEPTIA DWI HAPSARI  
NIM : 1501194228  
Pembimbing Tugas Akhir : ARRY WIDODO, Ph.D.  
Judul Tugas Akhir : PENGARUH GREEN PACKAGING TERHADAP GREEN PURCHASE INTENTION MELALUI GREEN PERCEIVED VALUE PADA SUPER INDO DI KOTA BANDUNG (STUDI KASUS PADA KONSUMEN SUPER INDO DI KOTA BANDUNG)



Nama : CUT INDAH  
NIM : 1501194234  
Pembimbing Tugas Akhir : PUTU NINA MADIAWATI, Dr., S.T., M.T., M.MM.M.  
Judul Tugas Akhir : PENGARUH KUALITAS PELAYANAN DAN KEPERCAYAAN KONSUMEN TERHADAP KEPUASAN KONSUMEN MELALUI KEPUTUSAN PEMBELIAN E-COMMERCE ZALORA



Nama : NISRINA KAMILA  
NIM : 1501194238  
Pembimbing Tugas Akhir : ADITYA WARDHANA, S.E., M.Si., M.M.  
Judul Tugas Akhir : PENGARUH KUALITAS PELAYANAN DAN FASILITAS TERHADAP KEPUASAN KONSUMEN SETELAH LAYANAN HAJI DAN UMRAH DI BUKA KEMBALI PADA MASA PANDEMI COVID-19 (STUDI KASUS: EBAD WISATA TOUR AND TRAVEL SURABAYA)



Nama : INDIRAY BAGAS MAHENDRA  
NIM : 1501194242  
Pembimbing Tugas Akhir : SYAHPUTRA, S.Sos., M.Sc., Ph.D.  
Judul Tugas Akhir : PENGARUH ATMOSFER TOKO DAN CITRA MEREK TERHADAP LOYALITAS PELANGGAN PADA MAKANAN TRADISIONAL DI KOTA BANDUNG



Nama : RANIA SALSABILA  
NIM : 1501194260  
Pembimbing Tugas Akhir : ADITYA WARDHANA, S.E., M.Si., M.M.  
Judul Tugas Akhir : PENGARUH BRAND IMAGE DAN SOCIAL MEDIA MARKETING TERHADAP KEPUTUSAN PEMBELIAN KONSUMEN (STUDI PADA KONSUMEN LUXCRIME DI BANDUNG)

## Program Studi S1 Administrasi Bisnis



Nama : ELDITA GINTING  
NIM : 1501194272  
Pembimbing Tugas Akhir : ARRY WIDODO, Ph.D.  
Judul Tugas Akhir : PENGARUH PROMOSI PENJUALAN TERHADAP LOYALITAS MELALUI KEPuasan PELANGGAN PENGGUNA JASA JNE SEBAGAI VARIABEL INTERVENING DI KOTA BANDUNG ERA NEW NORMAL



Nama : ALIFA SAKINA HAURANNISA  
NIM : 1501194284  
Pembimbing Tugas Akhir : ARRY WIDODO, Ph.D.  
Judul Tugas Akhir : ANALISIS PENGARUH PENGETAHUAN LINGKUNGAN TERHADAP KEPUTUSAN PEMBELIAN DENGAN KEPEDULIAN LINGKUNGAN SEBAGAI VARIABEL INTERVENING PADA PRODUK AQUA DI KOTA BANDUNG



Nama : FAKHRI MUHAMMAD NURDIN  
NIM : 1501208021  
Pembimbing Tugas Akhir : SYAHPUTRA, S.Sos., M.Sc., Ph.D.  
Judul Tugas Akhir : PENGARUH HARGA, IKLAN SOSIAL MEDIA DAN KELAS SOSIAL TERHADAP KEPUTUSAN PEMBELIAN MOBIL DI PT SUZUKI INDOMOBIL MOTOR (SIM) TAHUN 2022



Nama : ENDAH KUSMARTIYAH  
NIM : 1501208399  
Pembimbing Tugas Akhir : ARRY WIDODO, Ph.D.  
Judul Tugas Akhir : PENGARUH ENVIRONMENTAL ADVERTISEMENT TERHADAP GREEN PURCHASE INTENTION MELALUI ENVIRONMENTAL AWARENESS SEBAGAI VARIABEL INTERVENING (STUDI PADA UNIQLO DI KOTA SOLO)



Nama : INDRIANA BELLA PUTRI  
NIM : 1501208402  
Pembimbing Tugas Akhir : ARRY WIDODO, Ph.D.  
Judul Tugas Akhir : PENGARUH GREEN MARKETING TERHADAP PEMBENTUKAN GREEN BRAND AWARENESS MEREK ORIFLAME DI KOTA JAKARTA



Nama : AISYAH FITRIH SUNANTA  
NIM : 1501208407  
Pembimbing Tugas Akhir : TRI INDRA WIJAKSANA, S.Sos., M.Si.  
Judul Tugas Akhir : PENGARUH KUALITAS LAYANAN TERHADAP LOYALITAS KONSUMEN PADA NASABAH JENIUS (STUDI PADA PENGGUNA DI CIKARANG)



Nama : ASNI ARINI SOLEHAH  
NIM : 1501208421  
Pembimbing Tugas Akhir : ARIF KUSWANTO, S.T., M.B.A  
Judul Tugas Akhir : PENGARUH E-SERVICE QUALITY TERHADAP E-SATISFACTION YANG DIMEDIASI OLEH E-TRUST PADA APLIKASI STARBUCKS ID DI JAKARTA



Nama : DENDY MUHAMAD FEBRIANTO  
NIM : 1501208441  
Pembimbing Tugas Akhir : CITRA KUSUMA DEWI, S.E., M.A.B. Ph.D  
Judul Tugas Akhir : PENGARUH CONSUMPTION VALUE & AMP; RELATIONAL BENEFIT TERHADAP BRAND COMMITMENT PENGGUNA SMARTPHONE SAMSUNG



Nama : AKHMAD FAIZAL AL FANDY  
NIM : 1501208453  
Pembimbing Tugas Akhir : CITRA KUSUMA DEWI, S.E., M.A.B. Ph.D  
Judul Tugas Akhir : PENGARUH PERCEIVED CREDIBILITY, TRUST, PERCEIVED EXPERTISE, DAN PERCEIVED CONGRUENCE TERHADAP PURCHASE INTENTION DENGAN ATTITUDE TOWARD THE INFLUENCER SEBAGAI MEDIATOR (STUDI ENDORSEMENT TIARA PANGESTIKA PADA PRODUK CAMANI BASIC TAHUN 2022)



Nama : LUTHFIANSYAH RAZANY  
NIM : 1501208467  
Pembimbing Tugas Akhir : Dr. IMANUDDIN HASBI, S.T., M.M.  
Judul Tugas Akhir : ANALISIS PENGARUH KUALITAS PRODUK DAN CITRA MEREK TERHADAP KEPuasan KONSUMEN PADA PRODUK HELM MEREK KYT



Nama : RAMADYA VEGA PRAHASIWI  
NIM : 1501208473  
Pembimbing Tugas Akhir : FAUZAN AZIZ, S.M.B., M.B.A.  
Judul Tugas Akhir : PENGARUH BRAND IMAGE DAN BRAND AWARENESS TERHADAP MINAT BELI KONSUMEN PADA WARKOP BREWOK MADIUN



Nama : RIFQI FAUZI  
NIM : 1501208477  
Pembimbing Tugas Akhir : FAUZAN AZIZ, S.M.B., M.B.A.  
Judul Tugas Akhir : PENGARUH KREDIBILITAS INFLUENCER TERHADAP MINAT BELI KONSUMEN SHOPEE BROBROGOREMERCH



## Program Studi S1 Hubungan Masyarakat



Nama : NABILA SASKIA PUTRI AHYA  
NIM : 1503170061  
Pembimbing Tugas Akhir : Dr. Dra. AMALIA DJUWITA, M.M.  
-  
Judul Tugas Akhir : IMPLEMENTASI PROGRAM CORPORATE SOCIAL RESPONSIBILITY (CSR) BUDIDAYA GARAM LEUPUNG OLEH PT SOLUSI BANGUN ANDALAS TAHUN 2021 DI LEUPUNG



Nama : ELGA ZULTIAN  
NIM : 1503174075  
Pembimbing Tugas Akhir : RAZIE RAZAK, M.I.Kom  
-  
Judul Tugas Akhir : ANALISIS STRATEGI PUBLIC RELATIONS OMAH RECORD DALAM MELAKUKAN PUBLIKASI MUSIK INDI



Nama : EURICO JORDAN HAMBALI  
NIM : 1503180054  
Pembimbing Tugas Akhir : AQIDA NURIL SALMA, S.I.Kom., M.A.  
-  
Judul Tugas Akhir : STRATEGI MARKETING COMMUNICATION MEDIA SOSIAL INSTAGRAM DALAM MEMBANGUN CITRA PERUSAHAAN PT POS INDONESIA (PERSERO)



Nama : KENOORCHA HANS ADAM  
NIM : 1503181170  
Pembimbing Tugas Akhir : CHOIRIA ANGGRAINI, S.I.Kom., M.I.Kom.  
-  
Judul Tugas Akhir : ANALISIS MODEL IMPLEMENTASI STAKEHOLDER ENGAGEMENT DALAM PROGRAM CSR PENGEMBANGAN BUDIDAYA RUMPUT ODOT PT BIOFARMA



Nama : ARIF FARHAN LUBIS  
NIM : 1503183172  
Pembimbing Tugas Akhir : ADITYA ALI, S.Sos., M.Ds  
-  
Judul Tugas Akhir : KAJIAN KONTEN ONLINE SHOP AUTODIDACT MELALUI INSTAGRAM



Nama : JAUZA PUTRI HALIMAH  
NIM : 1503184008  
Pembimbing Tugas Akhir : ADITYA ALI, S.Sos., M.Ds  
-  
Judul Tugas Akhir : STRATEGI PESAN YAGI NATURAL PADA MEDIA SOSIAL INSTAGRAM @ YAGINATURAL



Nama : SITI RIANDINI  
NIM : 1503184021  
Pembimbing Tugas Akhir : CHOIRIA ANGGRAINI, S.I.Kom., M.I.Kom.  
-  
Judul Tugas Akhir : PENGARUH PENGELOLAAN MEDIA DIGITAL HUMAS TELKOM UNIVERSITY TERHADAP NILAI KETERBUKAAN INFORMASI PUBLIK



Nama : ALIEF ADITYA REFQI  
NIM : 1503184052  
Pembimbing Tugas Akhir : MOCH. ARMIEN SYIFAA SUTARJO  
-  
Judul Tugas Akhir : KONSEP DIRI PENGGUNA FASHION BRANDED SECONDHAND



Nama : KHOZI FAUZAN  
NIM : 1503184070  
Pembimbing Tugas Akhir : Dr DEDI KURNIA SYAH PUTRA, S.Sos.I., M.I.Kom.  
-  
Judul Tugas Akhir : ANALISIS STRATEGI PEMULIHAN CITRA PSHT RANTING SELOGIRI



Nama : YAMIN TASYA  
NIM : 1503184075  
Pembimbing Tugas Akhir : ADITYA ALI, S.Sos., M.Ds  
-  
Judul Tugas Akhir : STRATEGI MARKETING PUBLIC RELATIONS KFC INDONESIA MELALUI INSTAGRAM



Nama : LATASHA QONITA SABELLA  
NIM : 1503184077  
Pembimbing Tugas Akhir : DR MARTHA TRI LESTARI, S.Sos., M.M.  
-  
Judul Tugas Akhir : ANALISIS KAUSALITAS OPINI PUBLIK INSTAGRAM @LOVEABLE.REDAKSI TERHADAP PEMENUHAN KEBUTUHAN INFORMASI SEPULUH BUKU FIKSI REMAJA



Nama : TIUR ROHMAH SAFITRI  
NIM : 1503184102  
Pembimbing Tugas Akhir : MARTHA TRI LESTARI, S.Sos., M.M.  
-  
Judul Tugas Akhir : STRATEGI DIGITAL PUBLIC RELATIONS DALAM Mendukung TRANSFORMASI DIGITAL PT PEGADAIAN



Nama : BRAHMANTYO ABRAR PUTRA PRAPTADI  
NIM : 1503184106  
Pembimbing Tugas Akhir : Razie Razak, S.Sos., M.I.Kom., CIQaR  
-  
Judul Tugas Akhir : PENGGUNAAN STORYTELLING PUBLIC RELATIONS PADA MEDIA SOSIAL YOUTUBE KLUB SEPAKBOLA IBUKOTA INDONESIA DAN INGGRIS (STUDI KOMPARASI PADA AKUN YOUTUBE ARSENAL DAN PERSIJA)



Nama : NADIYAH NUR ARISA  
NIM : 1503184110  
Pembimbing Tugas Akhir : MOCH. ARMIEN SYIFAA SUTARJO  
-  
Judul Tugas Akhir : ANALISIS FRAMING PEMBERITAAN AKSI PERETASAN HACKER BJORKA DI DETIK.COM

## Program Studi S1 Hubungan Masyarakat



Nama : ANDIKA REZKY ARGADITYA  
NIM : 1503184171  
Pembimbing Tugas Akhir : ADITYA ALI, S.Sos., M.Ds  
Judul Tugas Akhir : PERAN HUMAS DALAM PELAKSANAAN PROGRAM CORPORATE SOCIAL RESPONSIBILITY (CSR) PT. CISARUA MOUNTAIN DAIRY TBK (CIMORY) KABUPATEN BOGOR



Nama : KALAM PUTRA KALIMASADA  
NIM : 1503190036  
Pembimbing Tugas Akhir : ADITYA ALI, S.Sos., M.Ds  
Judul Tugas Akhir : STRATEGI DIGITAL PUBLIC RELATIONS PROMAG DALAM MENYASAR SEGMENT MUDA



Nama : ADINDA MUTIARA TANJUNG  
NIM : 1503190063  
Pembimbing Tugas Akhir : CHOIRIA ANGGRAINI, S.I.Kom., M.I.Kom.  
Judul Tugas Akhir : PENGARUH IMPLEMENTASI STRATEGI KOMUNIKASI CSR DAN STAKEHOLDER ENGAGEMENT TERHADAP SOCIAL LICENCE INDEX PROGRAM PENGEMBANGAN BUDIDAYA RUMPUT ODOT PT BIO FARMA



Nama : YULIA DAMAYANTI PUTRI  
NIM : 1503190098  
Pembimbing Tugas Akhir : MOCH. ARMEN SYIFAA SUTARJO  
Judul Tugas Akhir : STRATEGI HUMAS PEMERINTAHAN KOTA BANDUNG DALAM MENGELOLA MEDIA SOSIAL INSTAGRAM @HUMAS\_BANDUNG



Nama : ALDANISA CASHMIRA PUTRI LOKHASWARA SUMAWIGANDA  
NIM : 1503191052  
Pembimbing Tugas Akhir : ANISA DINIATI, S.I.Kom., M.I.Kom  
Judul Tugas Akhir : PENGELOLAAN KONTEN MEDIA SOSIAL INSTAGRAM @HAYVEEID SEBAGAI MEDIA EDUKASI KESEHATAN MENTAL DAN KESEHATAN SEKSUAL



Nama : VIONITA QATRUNNADA  
NIM : 1503193037  
Pembimbing Tugas Akhir : DR MARTHA TRI LESTARI, S.Sos., M.M.  
Judul Tugas Akhir : PENGGUNAAN KONTEN INSTAGRAM UNTUK BRANDING UMMKM AQILLAH BY RIA



Nama : HUDZAIFAH ABDUSSALAM  
NIM : 1503194023  
Pembimbing Tugas Akhir : CHOIRIA ANGGRAINI, S.I.Kom., M.I.Kom.  
Judul Tugas Akhir : PENGARUH PENERAPAN BUDAYA ORGANISASI AKHLAK TERHADAP NILAI EMPLOYEE ENGAGEMENT PT DIRGANTARA INDONESIA



Nama : YAASMIIN AFIFAH NUR  
NIM : 1503194027  
Pembimbing Tugas Akhir : DR MARTHA TRI LESTARI, S.Sos., M.M.  
Judul Tugas Akhir : MANFAAT PRESS CONFERENCE DALAM MEMBRANDING PROGRAM BARU PT. CAKRAWALA ANDALAS TELEVISI (ANTV)



Nama : NI LUH PUTU FEBRIYANTI SUNTARI DEVI  
NIM : 1503194054  
Pembimbing Tugas Akhir : ANISA DINIATI, S.I.Kom., M.I.Kom  
Judul Tugas Akhir : ANALISIS AKTIVITAS MEDIA RELATIONS PT ANGKASA PURA I DALAM Mendukung PENYELENGGARAAN PRESIDENSI G20 DI INDONESIA



Nama : FAIRUZ ZAHRA FUADI  
NIM : 1503194145  
Pembimbing Tugas Akhir : DR MARTHA TRI LESTARI, S.Sos., M.M.  
Judul Tugas Akhir : EFEKTIVITAS KOMUNIKASI UNIT CORPORATE COMMUNICATION YAKES TELKOM MELALUI MEDIA SOSIAL TERHADAP KEBUTUHAN INFORMASI KONSUMEN



## Program Studi S1 Ilmu Komunikasi (International Class)



Nama : MUHAMMAD NAUFAL MUSYAFFA  
NIM : 1502184093  
Pembimbing Tugas Akhir : DINI SALMIYAH FITRAH ALI, S.S., M.Si.  
Judul Tugas Akhir : PENGARUH BRAND COMMUNITY TERHADAP BRAND IMAGE MOTOR VESPA PIAGGIO DI BANDUNG



Nama : DYA SAVICA  
NIM : 1502190010  
Pembimbing Tugas Akhir : INDRIA ANGGA DIANITA, S.SOS.,M.A.B  
Judul Tugas Akhir : PENGARUH #JUMATBERKAHF SEBAGAI ELEKTRONIK WORD OF MOUTH DAN DIMAS SETO SEBAGAI KREDIBILITAS SUMBER TERHADAP CITRA MERK KAHF



Nama : SAULI SAFITRI  
NIM : 1502194020  
Pembimbing Tugas Akhir : Dr. LUCY PUJASARI SUPRATMAN, S.S., M.Si.  
Judul Tugas Akhir : PERSEPI REMAJA TERHADAP HUBUNGAN BERKOMITMEN SETELAH PERSELINGKUHAN ORANG TUA DI SUMATERA UTARA



Nama : SITI NURINDAH  
NIM : 1502194013  
Pembimbing Tugas Akhir : DR MAYLANNY CHRISTIN, S.S., M.Si.  
Judul Tugas Akhir : MOTIVASI MILENIAL DALAM Mendukung PROYEK PENGALANGAN DANA #RUMAHBARUSLBTAO



Nama : THARISA AZZAHRA RIZKY  
NIM : 1502194077  
Pembimbing Tugas Akhir : INDRIA ANGGA DIANITA, S.SOS.,M.A.B  
Judul Tugas Akhir : PENGARUH E-WOM DAN SOURCE CREDIBILITY AKUN INSTAGRAM @ RACUNSHOPEECHECK TERHADAP CUSTOMER PATH 5A (AWARE, APPEAL, ASK, ACT, ADVOCATE)



Nama : ALWAN SETIAWAN  
NIM : 1502194128  
Pembimbing Tugas Akhir : INDRIA ANGGA DIANITA, S.SOS.,M.A.B  
Judul Tugas Akhir : PENGARUH IKLAN LINKAJA SAWADEE KRUB TERHADAP PERSEPSI KONSUMEN

## Program Studi S1 Ilmu Komunikasi



Nama : TONY CASSARDY SYAFEI  
NIM : 1502150060  
Pembimbing Tugas Akhir : Dr. CATUR NUGROHO, S.Sos., M.I.Kom.  
-  
Judul Tugas Akhir : PENGARUH MOTIVASI HEDONIS DAN MOTIVASI SOSIAL TERHADAP KEPUTUSAN PEMBELIAN PADA GAME PLAYERUNKNOWN'S BATTLEGROUNDS (PUBG) MOBILE



Nama : M AJI PAMUNGKAS  
NIM : 1502152156  
Pembimbing Tugas Akhir : MUHAMMAD SUFYAN ABDURRAHMAN, S.Sos., M.M.  
-  
Judul Tugas Akhir : ANALISIS KEGIATAN KOMUNIKASI PEMASARAN TERPADU FITRY HIJAB PADA MASA PANDEMI COVID19



Nama : DINNI NURUL PRATIWI  
NIM : 1502154311  
Pembimbing Tugas Akhir : RENI NURAENI, S.Sos, M.Si. Ph.D  
-  
Judul Tugas Akhir : POLA KOMUNIKASI PELAKU NIKAH SIRI DI KECAMATAN TELAGASARI KABUPATEN KARAWANG



Nama : RAKA ASMORO PUTRO  
NIM : 1502160275  
Pembimbing Tugas Akhir : DR MAYLANNY CHRISTIN, S.S., M.Si.  
-  
Judul Tugas Akhir : PENGARUH PENGGUNAAN INSTAGRAM TERHADAP PENGENDALIAN DIRI MAHASISWA TELKOM UNIVERSITY



Nama : RIFKI RAMDANI  
NIM : 1502160352  
Pembimbing Tugas Akhir : TWIN AGUS PRAMONOJATI  
-  
Judul Tugas Akhir : MAKNA GAYA KEPEMIMPINAN DALAM FILM INDONESIA (ANALISIS SEMIOTIKA ROLAND BARTHES FILM "LAUNDRY SHOW")



Nama : DHEA LISTIANA SYAM  
NIM : 1502164105  
Pembimbing Tugas Akhir : IRA DWI MAYANGSARI, S.Sos., M.M.  
-  
Judul Tugas Akhir : PENGARUH DIGITAL MARKETING TERHADAP BRAND AWARENESS PADA KANDANG AYAM RESTO



Nama : MUHAMAD ANJAS PRASETYA  
NIM : 1502170037  
Pembimbing Tugas Akhir : Dr. CATUR NUGROHO, S.Sos., M.I.Kom.  
-  
Judul Tugas Akhir : ANALISIS MOTIF DAN MAKNA ATLET ESPORT PUBG MOBILE DALAM DUNIA ESPORT



Nama : REYHAN MOHAMMAD FAHREINSYAH  
NIM : 1502170070  
Pembimbing Tugas Akhir : TWIN AGUS PRAMONOJATI  
-  
Judul Tugas Akhir : KRITIK PROPAGANDA RADIKALISME DALAM FILM PENDEK (ANALISIS SEMIOTIKA JOHN FISKE DALAM FILM MY FLAG MERAH PUTIH VS RADIKALISME)



Nama : PINKY PUTERI RAMADHANI  
NIM : 1502170111  
Pembimbing Tugas Akhir : INDRA NOVIANTO ADIBAYU PAMUNGKAS, S.S., M.Si.  
-  
Judul Tugas Akhir : ANALISIS MEDIA SOSIAL INSTAGRAM @INDONESIAINLA KONSULAT JENDERAL REPUBLIK INDONESIA DI LOS ANGELES



Nama : MUHAMMAD IMAN TAUHID  
NIM : 1502170133  
Pembimbing Tugas Akhir : TWIN AGUS PRAMONOJATI  
-  
Judul Tugas Akhir : KONTEN MICROBLOG AKUN INSTAGRAM @TEMPATPULANG SEBAGAI MEDIA KOGNISI POLA MINUM KOPI YANG SEHAT



Nama : JIHAN NABILLA  
NIM : 1502170259  
Pembimbing Tugas Akhir : Dr. LUCY PUJASARI SUPRATMAN, S.S., M.Si.  
-  
Judul Tugas Akhir : KOMUNIKASI ORANGTUA PADA ANAK REMAJA MELALUI PEMBatasan PENGGUNAAN MEDIA SOSIAL INSTAGRAM DI BOGOR



Nama : RINA MERLINAWATI  
NIM : 1502174047  
Pembimbing Tugas Akhir : DR MAYLANNY CHRISTIN, S.S., M.Si.  
-  
Judul Tugas Akhir : STRATEGI MARKETING PUBLIC RELATION KEBUN RAYA BOGOR SEBAGAI DAYA TARIK WISATA ALAM DI KOTA BOGOR



Nama : ASYRAF AULIA RAKHMAN  
NIM : 1502174085  
Pembimbing Tugas Akhir : RIZCA HAQQU, S.Sn., M.I.Kom  
-  
Judul Tugas Akhir : ANALISIS RESEPSI KHALAYAK TERHADAP ISU TOXIC RELATIONSHIP PADA FILM LAYANGAN PUTUS DI KALANGAN IBU RUMAH TANGGA



Nama : MA'RUF AMARUL MU' MIN  
NIM : 1502174233  
Pembimbing Tugas Akhir : IDOLA PERDINI PUTRI, S.Sos., M.Si., Ph.D  
-  
Judul Tugas Akhir : PENGARUH EXPERIENTIAL MARKETING TERHADAP LOYALITAS PENGGUNA LINKAJA DI KOTA DEPOK

## Program Studi S1 Ilmu Komunikasi



Nama : DENNY MUHAMMAD  
NIM : 1502174236  
Pembimbing Tugas Akhir : Dr. CATUR NUGROHO, S.Sos., M.I.Kom.  
Judul Tugas Akhir : ANALISIS AKUN INSTAGRAM @ KULINERPKU SEBAGAI MEDIA PROMOSI KULINER DI KOTA PEKANBARU



Nama : ADE AMALIA ARFAN  
NIM : 1502174377  
Pembimbing Tugas Akhir : RITA DESTIWATI, S.S., M.Si.  
Judul Tugas Akhir : KOMUNIKASI ANTARPRIBADI SUAMI DAN ISTRI YANG MENGALAMI BABY BLUES SYNDROME PASCA MELAHIRKAN



Nama : FITHRI CHAERUNISA  
NIM : 1502174386  
Pembimbing Tugas Akhir : RAH UTAMI NUGRAHANI, S.Sos., M.A.B., Ph.D.  
Judul Tugas Akhir : ANALISIS AKTIVITAS KOMUNIKASI KRISIS TNI DALAM MENYIKAPI KASUS PENYERANGAN POLSEK CIRACAS OLEH OKNUM TNI PADA TANGGAL 29 AGUSTUS 2020



Nama : GDE DONNY ARYA WAIDIKA  
NIM : 1502180043  
Pembimbing Tugas Akhir : BERLIAN PRIMADANI SATRIA PUTRI, S.I.Kom., M.Si.  
Judul Tugas Akhir : PENERAPAN STRATEGI WORD OF MOUTH 5T'S AUTO2000 SANUR DALAM MENDAPATKAN KONSUMEN DI MASA PANDEMI COVID-19



Nama : NUR ALIFAH SALSABILLAH  
NIM : 1502180106  
Pembimbing Tugas Akhir : BERLIAN PRIMADANI SATRIA PUTRI, S.I.Kom., M.Si.  
Judul Tugas Akhir : PENGARUH MEDIA SOSIAL INSTAGRAM TERHADAP BRAND AWARENESS PRODUK HARLETTE BEAUTY



Nama : A. UBAYDILLAH ALFARABI  
NIM : 1502180131  
Pembimbing Tugas Akhir : Dr. RORO RETNO WULAN, S.Sos., M.Pd.  
Judul Tugas Akhir : REPRESENTASI TOXIC MASCULINITY DALAM FILM SEPERTI DENDAM RINDU HARUS DIBAYAR TUNTAS



Nama : KARTIKA SUKMA BUANA PUTRI  
NIM : 1502180142  
Pembimbing Tugas Akhir : ABDUL FADLI K, S.I.Kom., M.A.  
Judul Tugas Akhir : PENGARUH KAMPANYE #TUKARBAJU TERHADAP PENERAPAN ZERO WASTE FASHION DALAM UPAYA PEMANFAATAN LIMBAH PAKAIAN



Nama : GABRIELLA CHRISTINA T PARERA  
NIM : 1502180187  
Pembimbing Tugas Akhir : Dr. IIS KURNIA NURHAYATI, S.S., M.Hum.  
Judul Tugas Akhir : PENGARUH PENGGUNAAN BRANDING ASING DALAM IKLAN PRODUK LOKAL ERIGO DI INSTAGRAM REELS TERHADAP PERSEPSI REMAJA



Nama : JIHAN FARADILLAH  
NIM : 1502180199  
Pembimbing Tugas Akhir : SYLVIE NURFEBIARANING, S.Sos., M.Si.  
Judul Tugas Akhir : PENGARUH IKLAN BURGER KING "PESANLAH DARI MCDONALD'S" TERHADAP RESPON KHALAYAK



Nama : MOCHAMMAD GILANG FIDRIANSYACH  
NIM : 1502180218  
Pembimbing Tugas Akhir : ADRIO KUSMAREZA ADIM, S.I.Kom., M.A.  
Judul Tugas Akhir : PENGARUH EFEKTIVITAS MEDIA SOSIAL INSTAGRAM @LAAFKKB DALAM PEMENUHAN KEBUTUHAN INFORMASI AKADEMIK TERHADAP MAHASISWA FAKULTAS KOMUNIKASI DAN BISNIS



Nama : ANNISA LUSIYANA  
NIM : 1502180235  
Pembimbing Tugas Akhir : MAULANA REZI RAMADHANA, S.Psi, M.Psi.  
Judul Tugas Akhir : KOMUNIKASI INTERPERSONAL GURU - SISWA TUNARUNGU DALAM PEMBELAJARAN DARING ( STUDI INTERAKSI SIMBOLIK DI SLB NEGERI KABUPATEN BEKASI )



Nama : PAZYIA NETHANIA JANIE  
NIM : 1502180249  
Pembimbing Tugas Akhir : RATIH HASANAH SUDRADJAT, S.Sos., M.Si., Ph.D.  
Judul Tugas Akhir : PENGARUH KREATIVITAS IKLAN, UNSUR HUMOR, DAN DAYA TARIK IKLAN TERHADAP EFEKTIVITAS IKLAN PANTENE #RAMBUTKECHARGED



Nama : NUR AFINA FATHARANI  
NIM : 1502180272  
Pembimbing Tugas Akhir : SYLVIE NURFEBIARANING, S.Sos., M.Si.  
Judul Tugas Akhir : PENGARUH ELECTRONIC WORD OF MOUTH (EWOM) SOMETHINC DI MEDIA SOSIAL TIKTOK TERHADAP BRAND AWARENESS



Nama : AULIA RIFFA PUTRI FIRDAUS  
NIM : 1502180275  
Pembimbing Tugas Akhir : RAH UTAMI NUGRAHANI, S.Sos., M.A.B., Ph.D.  
Judul Tugas Akhir : PENGARUH SALES PROMOTION EPIC SALE TRAVELOKA TERHADAP MINAT BERLIBUR MAHASISWA DI MASA PANDEMI



## Program Studi S1 Ilmu Komunikasi



Nama : MUHAMAD RIZKI RISANDI  
NIM : 1502180290  
Pembimbing Tugas Akhir : KHARISMA NASIONALITA, S.Sos., M.A.  
-  
Judul Tugas Akhir : PERSEPSI KOMUNITAS STAND-UP INDO BANDUNG TERHADAP STAND-UP COMEDY ONLINE RADITYA DIKA STUDI DESKRIPITIF PADA VIDEO KOMEDI TANPA KETEMU EPISODE 1-5



Nama : ROSALDI CHRISTIAN  
NIM : 1502180300  
Pembimbing Tugas Akhir : MOHAMAD SYAHRIAR SUGANDI, S.E., M.I.Kom.  
-  
Judul Tugas Akhir : STRATEGI KOMUNIKASI PERILAKU HIDUP BERSIH DAN SEHAT SD ADVENT KECAMATAN SERANG BANTEN PADA ANAK MURID DI MASA ENDEMI COVID 19



Nama : FIKRI CETTA NIRWASITA PRANYA  
NIM : 1502180359  
Pembimbing Tugas Akhir : KHARISMA NASIONALITA, S.Sos., M.A.  
-  
Judul Tugas Akhir : PERSEPSI MASYARAKAT MENGENAI ETIKA DIGITAL DALAM PLATFORM MEDIA SOSIAL YOUTUBE (SURVEI PADA MASYARAKAT KOTA BANDUNG PENGGUNA YOUTUBE AKTIF)



Nama : CORYY NUR AZZURA  
NIM : 1502180362  
Pembimbing Tugas Akhir : DR MAYLANNY CHRISTIN, S.S., M.Si.  
-  
Judul Tugas Akhir : PENGARUH KAMPANYE UNICEF LOVE MYSELF TERHADAP KESEHATAN MENTAL PENGGEMAR BTS



Nama : ARIFO KAMIL FATTAH  
NIM : 1502180449  
Pembimbing Tugas Akhir : AGUS APRIANTI, S.I.Kom., M.I.Kom.  
-  
Judul Tugas Akhir : PENGARUH BRAND AMBASSADOR RIFAT SUNGAR TERHADAP BRAND IMAGE MITSUBISHI XPANDER



Nama : MUHAMAD ZUHDI  
NIM : 1502180451  
Pembimbing Tugas Akhir : OKI ACHMAD ISMAIL, S. Sos., M.Si.  
-  
Judul Tugas Akhir : "ORANG DAN ORANGUTAN"



Nama : DAFFA ALFIANT PUTRA  
NIM : 1502180456  
Pembimbing Tugas Akhir : DR MAYLANNY CHRISTIN, S.S., M.Si.  
-  
Judul Tugas Akhir : KOMUNIKASI MAHASISWA PERANTAU ASAL SEMARANG DALAM BERADAPTASI DI TELKOM UNIVERSITY



Nama : ALICIA ACHMA SYAFIR  
NIM : 1502180462  
Pembimbing Tugas Akhir : MAULANA REZI RAMADHANA, S.Psi, M.Psi, Psi.  
-  
Judul Tugas Akhir : EFEK MEDIA TENTANG PERSELINGKUHAN DALAM SERIAL LAVANGAN PUTUS (STUDI PADA PEREMPUAN BELUM MENIKAH DI KOTA BANDUNG)



Nama : AMYLIA MEILANI  
NIM : 1502180468  
Pembimbing Tugas Akhir : Dr. CATUR NUGROHO, S.Sos., M.I.Kom.  
-  
Judul Tugas Akhir : STRATEGI PEMASARAN KEDAI KOPI DALAM MENGHADAPI PERSANGAN DI KOTA BEKASI (STUDI KASUS PADA KEDAI KOPI'N DIALOG)



Nama : MUHAMMAD KEVIN AMNA  
NIM : 1502180469  
Pembimbing Tugas Akhir : ABDUL FADLI K, S.I.Kom., M.A  
-  
Judul Tugas Akhir : FESYEN MUSIK HARDCORE SEBAGAI IDENTITAS DIRI PENGGEMAR DAN KOMUNITAS MUSIK HARDCORE DI KOTA BANDUNG



Nama : NAMIRA LIANA SYAFITRA  
NIM : 1502184068  
Pembimbing Tugas Akhir : SYLVIE NURFEBIARANING, S.Sos., M.Si.  
-  
Judul Tugas Akhir : PENGARUH MOTIF PENGGUNAAN MEDIA SOSIAL INSTAGRAM TERHADAP KEPUASAN FOLLOWERS AKUN @YEA.ID



Nama : WANDA KHAIRANA FAULIKA  
NIM : 1502184087  
Pembimbing Tugas Akhir : Dr. IIS KURNIA NURHAYATI, S.S., M.Hum.  
-  
Judul Tugas Akhir : PENGARUH FOREIGN BRANDING TERHADAP CITRA MEREK DAN PERSEPSI KONSUMEN J.CO DONUTS & COFFEE



Nama : RAFI MAULIDHANI UTAMA  
NIM : 1502184130  
Pembimbing Tugas Akhir : KHARISMA NASIONALITA, S.Sos., M.A. CLARA NOVITA ANGGRAINI, S.I.Kom., M.A  
-  
Judul Tugas Akhir : ANALISIS ISI PESAN MORAL UTILITARIANISME DALAM VIDEO KLIP "FEEL SPECIAL" TWICE



Nama : MUTIA AGUSTINA  
NIM : 1502184184  
Pembimbing Tugas Akhir : ABDUL FADLI K, S.I.Kom., M.A  
-  
Judul Tugas Akhir : EFEKTIVITAS DIGITAL STORYTELLING YOUTUBE "SATU PERSEN - INDONESIA LIFE SCHOOL" DALAM MENINGKATKAN LITERASI KESEHATAN MENTAL



## Program Studi S1 Ilmu Komunikasi



Nama : VARGA VIORELL ARYANEDI  
NIM : 1502184191  
Pembimbing Tugas Akhir : CLARA NOVITA ANGGRAINI, S.I.Kom., M.A  
Judul Tugas Akhir : PENGARUH BRAND AMBASSADOR ARIEF MUHAMMAD TERHADAP BRAND AWARENESS TIKET.COM



Nama : NABILA DYAHASYA RAHMAWATI  
NIM : 1502184203  
Pembimbing Tugas Akhir : ADI BAYU MAHADIAN, S.Sos., M.I.Kom.  
Judul Tugas Akhir : INTERNET MEME SEBAGAI BAHASA BARU YANG MENGGLOBAL DI ERA DIGITAL (ANALISIS KONTEN PADA MEME "SWOLE DOGE VS CHEEMS DOGE" DALAM SITUS KNOWYOURMEME.COM)



Nama : DEVINA ANTANIA PUTRI MAHARIANTO  
NIM : 1502184208  
Pembimbing Tugas Akhir : ARIE PRASETIO, S.Sos., M.Si.  
Judul Tugas Akhir : PENGELOLAAN EVENT BATTLE V60 BALIK ARAH COFFEE



Nama : SAFIRA AMADEA YUNITA  
NIM : 1502184222  
Pembimbing Tugas Akhir : RUTH MEI ULINA MALAU, S.I.Kom., M.I.Kom.  
Judul Tugas Akhir : KETERBUKAAN DIRI (SELF DISCLOSURE) PADA PEREMPUAN BERCEAI DI APLIKASI KENCAN ONLINE BUMBLE



Nama : CINDY SRI HAYATI  
NIM : 1502184258  
Pembimbing Tugas Akhir : RATIH HASANAH SUDRADJAT, S.Sos., M.Si., Ph.D  
Judul Tugas Akhir : PEMANFAATAN TIK TOK SEBAGAI PLATFORM DIGITAL MARKETING DALAM UPAYA PENINGKATAN BRAND AWARENESS BUTIK AISHABLE



Nama : NIKMATUL PUTRI HASANAH  
NIM : 1502184288  
Pembimbing Tugas Akhir : BERLIAN PRIMADANI SATRIA PUTRI, S.I.Kom., M.Si.  
Judul Tugas Akhir : PENGARUH BRAND AMBASSADOR THARIQ HALLINTAR TERHADAP BRAND IMAGE KOPI LAIN HATI



Nama : RIKA NATALIA  
NIM : 1502184305  
Pembimbing Tugas Akhir : DIAH AGUNG ESFANDARI, B.A., M.Si.  
Judul Tugas Akhir : ANALISIS POLA KOMUNIKASI KOMUNITAS RELAWAN SIAGA CERDAS WASPADA SCAMMER CINTA (RSC-WSC) DALAM MENANGANI KORBAN ONLINE LOVE SCAM DI AWAL HUBUNGAN



Nama : ANGGY PUTRI UTAMI  
NIM : 1502184328  
Pembimbing Tugas Akhir : RAH UTAMI NUGRAHANI, S.Sos., M.A.B., Ph.D  
Judul Tugas Akhir : PENGARUH DISKON PADA SHOPEE PAYLATER TERHADAP PERILAKU IMPULSIVE BUYING MAHASISWA



Nama : NURMALIA AFIANI LATIFAH  
NIM : 1502184344  
Pembimbing Tugas Akhir : ABDUL FADLI K, S.I.Kom., M.A  
Judul Tugas Akhir : KOMUNIKASI PERSUASIF YASASAN BERKAH SAUYUNAN DALAM MENSOSIALISASIKAN KESADARAN PENDIDIKAN PADA PROGRAM BEASISWA ANAK ASUH BAGI KELUARGA DHUJAJA



Nama : MUHAMMAD RIZKY JULYANTO  
NIM : 1502184360  
Pembimbing Tugas Akhir : OKI ACHMAD ISMAIL, S. Sos., M.Si  
Judul Tugas Akhir : STRATEGI MEDIA SOSIAL INSTAGRAM PRFMNEWS



Nama : ADINDA CANTIKA PUTRI  
NIM : 1502184393  
Pembimbing Tugas Akhir : BERLIAN PRIMADANI SATRIA PUTRI, S.I.Kom., M.Si.  
Judul Tugas Akhir : ANALISIS PEMANFAATAN SOCIAL MEDIA MARKETING EXTRO WEDDING ORGANIZER DI INSTAGRAM UNTUK MENINGKATKAN BRAND AWARENESS DI MASA PANDEMI COVID 19



Nama : MITHA FITRIA HIDAYAT  
NIM : 1502184418  
Pembimbing Tugas Akhir : RANA AKBARI FITRIAWAN, S.Sos., M.Si.  
Judul Tugas Akhir : KOMUNIKASI KELOMPOK DALAM Mendukung Kegiatan Literasi (Studi Kasus Pada Aktivitas Relawan Di Dusun Cilele Kabupaten Karawang, Jawa Barat)



Nama : BAGAS PRATAMA NUGRAHA  
NIM : 1502184445  
Pembimbing Tugas Akhir : DR MAYLANNY CHRISTIN, S.S., M.Si.  
Judul Tugas Akhir : ANALISIS KEGIATAN KOMUNIKASI PEMASARAN KOPI SUGIH WANGI DALAM PENGEMBANGAN USAHA MIKRO KECIL MENENGAH (UMKM) DI KABUPATEN MAJALENGKA



Nama : BAGAS MAHENDRA MAJID  
NIM : 1502184450  
Pembimbing Tugas Akhir : ASAAS PUTRA, S.Sos., M.I.Kom.  
Judul Tugas Akhir : PERSEPSI WARGA LOKAL CIREBON TERHADAP DIGITALISASI KONTEN INSTAGRAM BATIK TRUSMI DI INSTAGRAM @BTBATIKTRUSMI

## Program Studi S1 Ilmu Komunikasi



Nama : WILDAN ALFARIZI  
NIM : 1502190193  
Pembimbing Tugas Akhir : INDRIA ANGGA DIANITA, S.SOS.,M.A.B  
-  
Judul Tugas Akhir : IMPLEMENTASI STRATEGI KOMUNIKASI DALAM KAMPANYE KESELAMATAN, KESEHATAN KERJA, DAN LINGKUNGAN (K3L) SIAGA SALING MENJAGA DI PT BERAU COAL



Nama : M. ISLAHUL KHAQ  
NIM : 1502190261  
Pembimbing Tugas Akhir : ALMIRA SHABRINA, S.I.Kom., M.A  
-  
Judul Tugas Akhir : PENGIMPLEMENTASIAN STRATEGI PEMASARAN MEDIA SOSIAL INSTAGRAM RUMAH MAKAN RIUNG PANYAUNGAN



Nama : FARRAH SHAINA FERMINDRA  
NIM : 1502190275  
Pembimbing Tugas Akhir : ALMIRA SHABRINA, S.I.Kom., M.A  
-  
Judul Tugas Akhir : STRATEGI PESAN KREATIF DALAM MEMASARKAN PRODUK JAKET VARSITY AFTERSKOOOL CLUB OLEH PALUGADA STREETWEAR PADA MEDIA SOSIAL INSTAGRAM



Nama : MAHESA RAMADHAN RUCHIAT  
NIM : 1502190288  
Pembimbing Tugas Akhir : RITA DESTIWATI, S.S., M.Si.  
-  
Judul Tugas Akhir : STRATEGI KOMUNIKASI PEMASARAN PADA INSTAGRAM @LALANA.SPAC



Nama : JOANNE BONYCKE GRACIELA  
NIM : 1502190351  
Pembimbing Tugas Akhir : INDRIA ANGGA DIANITA, S.SOS.,M.A.B  
-  
Judul Tugas Akhir : TAHAPAN PELAKSANAAN EVENT TREASURE HUNT KELANA KELANA JAKARTA JAKLINGKO INDONESIA



Nama : ELVA ARDILA AZZAHRA  
NIM : 1502190354  
Pembimbing Tugas Akhir : ALMIRA SHABRINA, S.I.Kom., M.A  
-  
Judul Tugas Akhir : PERANCAANGAN STRATEGI PEMASARAN MEDIA SOSIAL MELALUI INSTAGRAM DALAM REPOSITIONING BRAND RUMAH MAKAN RIUNG PANYAUNGAN



Nama : DIMAS SATRIA NANDA  
NIM : 1502190381  
Pembimbing Tugas Akhir : ITCA ISTIA WAHYUNI, S.I.Kom., M.A.B.  
-  
Judul Tugas Akhir : STRATEGI BRANDING PT CITI ASIA INTERNASIONAL MENGGUNAKAN VIDEO COMPANY PROFILE



Nama : TRISTIAPUTRI WINANTI  
NIM : 1502190407  
Pembimbing Tugas Akhir : AGUS APRIANTI, S.I.Kom., M.I.Kom.  
-  
Judul Tugas Akhir : HUBUNGAN ANTARA INTERAKSI KELUARGA TERHADAP KETERBUKAAN DIRI MAHASISWA UNIVERSITAS TELKOM (STUDI PADA KERENTANAN BUNUH DIRI REMAJA DALAM PENGAMBILAN KEPUTUSAN PENYELESAIAN MASALAH)



Nama : ANITA RACHMAN  
NIM : 1502192422  
Pembimbing Tugas Akhir : ADRIO KUMAREZA ADIM, S.I.Kom., M.A  
-  
Judul Tugas Akhir : MAKNA LESBIAN DALAM ANIME KISS HIM, NOT ME (ANALISIS SEMIOTIKA CHARLES SANDERS PEIRCE)



Nama : MUHAMMAD RIZKY BAYHAQI  
NIM : 1502193299  
Pembimbing Tugas Akhir : IDOLA PERDINI PUTRI, S.Sos., M.Si., Ph.D  
ALMIRA SHABRINA, S.I.Kom., M.A  
-  
Judul Tugas Akhir : PELAKSANAAN EVENT HYBRID NET GOES TO CAMPUS PT NET MEDIATAMA TELEVISI



Nama : DELLIA PARAMITHA  
NIM : 1502193368  
Pembimbing Tugas Akhir : INDRIA ANGGA DIANITA, S.SOS.,M.A.B  
-  
Judul Tugas Akhir : PENGARUH MEDIA SOSIAL INSTAGRAM @ WONDERFULINDONESIA TERHADAP CITRA DESTINASI INDONESIA



Nama : AGNES IMMANUELA MAYORA  
SIMANJUNTAK  
NIM : 1502193392  
Pembimbing Tugas Akhir : ALMIRA SHABRINA, S.I.Kom., M.A  
-  
Judul Tugas Akhir : ANALISIS STRATEGI KOMUNIKASI PEMASARAN MELALUI MEDIA SOSIAL TIK-TOK DALAM MENINGKATKAN BRAND AWARENESS SKIN GAME



Nama : DIZA MALIKAH ZAHRA  
NIM : 1502194016  
Pembimbing Tugas Akhir : ADRIO KUMAREZA ADIM, S.I.Kom., M.A  
-  
Judul Tugas Akhir : EFEKTIVITAS AKUN INSTAGRAM @ KOPISURGAWI TERHADAP KEBUTUHAN INFORMASI COFFEESHOP DI BANDUNG



Nama : RANIA TASYA ATHALLA  
NIM : 1502194048  
Pembimbing Tugas Akhir : ARIE PRASETIO, S.Sos., M.Si.  
-  
Judul Tugas Akhir : STRATEGI MARKETING PUBLIC RELATIONS WORK COFFEE INDONESIA MELALUI CAMPAIGN LESS WASTE MORE COFFEE

## Program Studi S1 Ilmu Komunikasi



Nama : ANGGRIILLA TASYA  
 NIM : 1502194054  
 Pembimbing Tugas Akhir : ARIE PRASETIO, S.Sos., M.Si.  
 Judul Tugas Akhir : PERSEPSI REMAJA PEREMPUAN KORBAN BODY SHAMING



Nama : LIZIA ZYTKA AZZAHRA  
 NIM : 1502194061  
 Pembimbing Tugas Akhir : RAH UTAMI NUGRAHANI, S.Sos., M.A.B., Ph.D  
 Judul Tugas Akhir : ANALISIS KEGIATAN KOMUNIKASI PEMASARAN DARI PENALAMA COFFEE DI SURYAKENCANA BOGOR DALAM MENARIK CUSTOMER



Nama : TEMY FITRIA DAMAYANTI  
 NIM : 1502194071  
 Pembimbing Tugas Akhir : IRA DWI MAYANGSARI, S.Sos., M.M.  
 Judul Tugas Akhir : PEMANFAATAN TIKTOK UNTUK BRAND AWARENESS UMKM PADA GENERASI Y DAN Z



Nama : DINDA PUTRI DAMARA  
 NIM : 1502194090  
 Pembimbing Tugas Akhir : INDRIA ANGGA DIANITA, S.SOS., M.A.B  
 Judul Tugas Akhir : PENGARUH SALES PROMOTION TERHADAP BRAND LOYALTY GRABFOOD



Nama : ANISA RAHMI LUTFIAL UMI  
 NIM : 1502194112  
 Pembimbing Tugas Akhir : ALMIRA SHABRINA, S.I.Kom., M.A  
 Judul Tugas Akhir : POLA KOMUNIKASI KELUARGA OLEH ORANG TUA PADA REMAJA DALAM MASA TRANSISI MENUJU DEWASA (STUDI FENOMENOLOGI DALAM PENDAMPINGAN QUARTER-LIFE CRISIS)



Nama : ARYANI SEPTIANA  
 NIM : 1502194123  
 Pembimbing Tugas Akhir : RATHI HASANAH SUDRADJAT, S.Sos., M.Si., Ph.D  
 Judul Tugas Akhir : PENGARUH PENGGUNAAN MEDIA SOSIAL INSTAGRAM @EXPLOREBANGKA TERHADAP PEMENUHAN KEBUTUHAN INFORMASI WISATA DI PULAU BANGKA



Nama : ZALFA QATHRUNNADA  
 NIM : 1502194148  
 Pembimbing Tugas Akhir : Dr. CATUR NUGROHO, S.Sos., M.I.Kom.  
 Judul Tugas Akhir : STRATEGI KOMUNIKASI PERUSAHAAN AUDIO-POST DI JAKARTA DALAM MEMPERTAHANKAN LOYALITAS KLIEN PADA IKLAN TELEVISI (STUDI KASUS PADA CUT2CUT STUDIO DI JAKARTA SELATAN)



Nama : JESSICA CAROLINE CHARIS  
 NIM : 1502194154  
 Pembimbing Tugas Akhir : ADRIO KUSMAREZA ADIM, S.I.Kom., M.A  
 Judul Tugas Akhir : STRATEGI PROMOSI PT ELECTRONIC CITY INDONESIA TBK MELALUI INSTAGRAM DALAM MENGHADAPI MASA PANDEMI COVID-19



Nama : TIARA AZZANI  
 NIM : 1502194158  
 Pembimbing Tugas Akhir : ARIE PRASETIO, S.Sos., M.Si.  
 Judul Tugas Akhir : POLA KOMUNIKASI KELUARGA DALAM MEMBENTUK KESEHATAN MENTAL GEN Z DI MASA PANDEMI COVID-19



Nama : AURELIA FANY CHRISTIE  
 NIM : 1502194174  
 Pembimbing Tugas Akhir : ALMIRA SHABRINA, S.I.Kom., M.A  
 Judul Tugas Akhir : ANALISA INDIKATOR KESUKSESAN STRATEGI SOSIAL MEDIA MARKETING AKUN INSTAGRAM @CITRARAYA DALAM MEMPROMOSIKAN PROPERTI CITRA RAYA TANGERANG



Nama : NI GUSTI AYU PITA WARSIKI  
 NIM : 1502194186  
 Pembimbing Tugas Akhir : ALMIRA SHABRINA, S.I.Kom., M.A  
 Judul Tugas Akhir : PENERAPAN NONVIOLENT COMMUNICATION OLEH RELAWAN PENGAJAR KEPADA ANAK JALANAN (STUDI PADA KEGIATAN BELAJAR MENGAJAR DI SEKOLAH BAMBU KUTA)



Nama : ADITYA ANANTA ZONANTO  
 NIM : 1502194191  
 Pembimbing Tugas Akhir : DUDI RUSTANDI, M.I.Kom  
 Judul Tugas Akhir : PENGARUH MEDIA SOSIAL YOUTUBE TERHADAP PEMENUHAN KEBUTUHAN INFORMASI KEUANGAN SUBSCRIBERS (ANALISIS PADA KONTEN EDUKASI KEUANGAN KANAL FELICIA PUTRI TIJASAKA)



Nama : KHANSANIDA DEFTA MAURA  
 NIM : 1502194237  
 Pembimbing Tugas Akhir : ALMIRA SHABRINA, S.I.Kom., M.A  
 Judul Tugas Akhir : PROSES PRODUKSI BERITA MENGENAI UMKM AREA YOGYAKARTA DI PIKIRAN-RAKYAT.COM



Nama : FATHFARHANI ATIYLA FITHRIE  
 NIM : 1502194265  
 Pembimbing Tugas Akhir : ALMIRA SHABRINA, S.I.Kom., M.A  
 Judul Tugas Akhir : STRATEGI KOMUNIKASI PEMASARAN SMA DARUL HIKAM BANDUNG TAHUN AJARAN 2021/2022 (ANALISIS DESKRIPTIIF NARATIF PADA IMPLEMENTASI MARKETING COMMUNICATIONS MIX)

## Program Studi S1 Ilmu Komunikasi



Nama : PUTRI RACHMAWATI  
NIM : 1502194266  
Pembimbing Tugas Akhir : ADRIO KUSMAREZA ADIM, S.I.Kom., M.A  
Judul Tugas Akhir : PENGARUH FITUR INSTAGRAM @  
TELKOMSIGMA TERHADAP KEBUTUHAN  
INFORMASI FOLLOWERS



Nama : ADELIA FAHTIN  
NIM : 1502194302  
Pembimbing Tugas Akhir : ADRIO KUSMAREZA ADIM, S.I.Kom., M.A  
Judul Tugas Akhir : REPRESENTASI FUJIOSHI DALAM ANIME  
WOTAKU NI KOI WA MUZUKASHII  
(ANALISIS SEMIOTIKA CHARLES SANDERS  
PEIRCE)



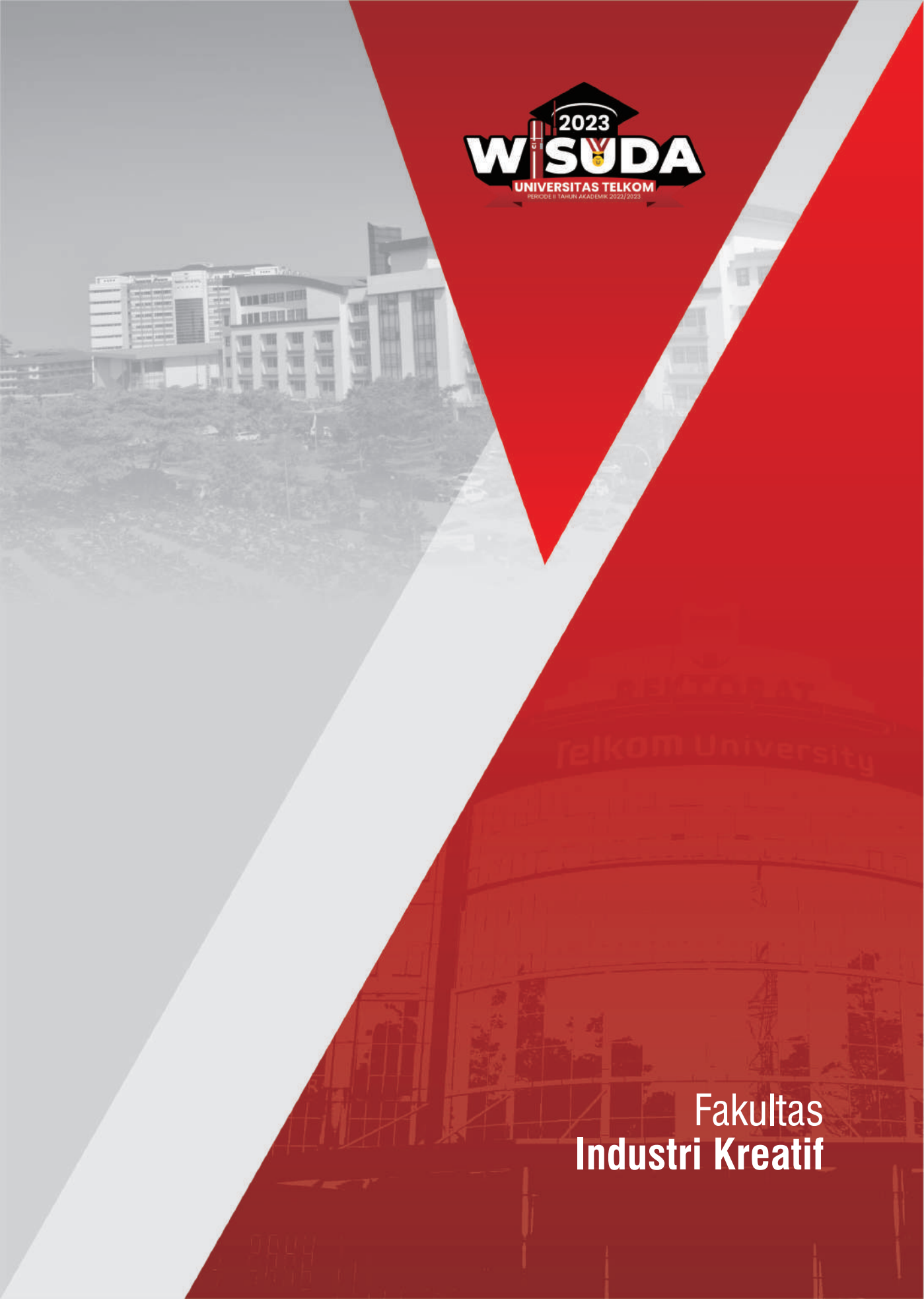

Fakultas  
Industri Kreatif

## I. PROFIL FAKULTAS



Dr. Roro Retno Wulan, S.Sos., M.Pd.	Dekan Fakultas Industri Kreatif
Dr. Fajar Ciptandi, S.Ds., M.Ds.	Wakil Dekan Bidang Akademik dan Dukungan Penelitian
Dr. Arini Arumsari, S.Ds., M.Ds.	Wakil Dekan Bidang Keuangan, Sumber Daya dan Kemahasiswaan
Arief Budiman, S.Sn., M.Sn.	Ka. Prodi S1 Desain Komunikasi Visual
Gagas Ezhar Rahmayandi, S.Sn., M.Ds.	Ka. Prodi S1 Desain Komunikasi Visual (PSDKU Kampus Jakarta)
Togar Mulya Raja, S.Ds., M.Ds.	Ka. Prodi S1 Desain Interior
Terbit Setya Pambudi, S.T., M.Ds.	Ka. Prodi S1 Desain Produk
Faradillah Nursari, B.Des., M.Ds.	Ka. Prodi S1 Kriya
Syarip Hidayat, S.Sn., M.Sn.	Ka. Prodi S1 Seni Rupa
Dr. Ira Wirasari, S.Sos., M.Ds.	Ka. Prodi S2 Desain

Fakultas Industri Kreatif (FIK) atau *School of Creative Industries* merupakan salah satu fakultas di Universitas Telkom (*Telkom University*) yang bergerak dalam bidang pendidikan Seni Rupa dan Desain. Fokus pengembangan pendidikan Fakultas Industri Kreatif adalah sektor Industri Kreatif. Pada mulanya, Fakultas Industri Kreatif Universitas Telkom merupakan transformasi dari Sekolah Tinggi Seni Rupa dan Desain Indonesia Telkom (STISI Telkom) yang terdiri dari 5 program studi (Desain Komunikasi Visual, Desain Interior, Desain Produk, Kriya Tekstil & Mode, Seni Rupa Murni) dan 1 Program studi (Desain Komunikasi

Visual) dari Institut Manajemen Telkom (IMT), Tepat pada tanggal 14 Agustus 2013, keduanya telah melebur menjadi Fakultas Industri Kreatif di bawah Universitas Telkom. Pada tahun 2020 telah resmi dibuka program studi baru yakni Program Studi Magister Desain. Saat ini Fakultas Industri Kreatif Universitas Telkom memiliki 6 program studi yakni:

1. S1 Desain Komunikasi Visual dengan 4 konsentrasi : Desain Grafis, *Advertising*, Multimedia dan *Designpreneur*.
2. S1 Desain Interior dengan implementasi pada desain interior berbasis teknologi berkelanjutan (*Green & Sustainable Desain*), Budaya nusantara dan kreatifitas desain.
3. S1 Desain Produk (*Product Innovation & Management*) dengan pengembangan pada industri perhiasan, transportasi, militer, peralatan rumah tangga, pakaian, mainan dan peralatan kerja.
4. S1 Kriya (*Fashion and Textile Design*) dengan pengembangan pada produk fashion fokus pada teknik kriya.
5. S1 Seni Rupa (*Visual Arts*) telah mengembangkan Seni Rupa melalui industri kreatif berbasis Teknologi Informasi dan Komunikasi (TIK) yang berlandaskan budaya nusantara, selain Seni Lukis dikembangkan Fotografi Film Seni dan Intermedia.
6. S2 Magister Desain merupakan program studi baru dengan orientasi pendidikan berbasis penelitian, proyek dan bisnis.

Alumni Fakultas Industri Kreatif telah banyak memberikan warna pada perkembangan industri kreatif di Indonesia dengan bekerja di beberapa industri ternama. Sejak ditetapkannya masa pandemic Covid 19 ini Fakultas Industri Kreatif telah menjalankan *blended learning* melalui platform daring.

## Akreditasi Program Studi

PROGRAM STUDI	AKREDITASI BAN PT	AKREDITASI INTERNASIONAL (ASIC)
Program Studi S1 Desain Komunikasi Visual	A	PREMIER
Program Studi S1 Desain Interior	A	PREMIER
Program Studi S1 Desain Produk	A	PREMIER
Program Studi S1 Kriya	A	PREMIER
Program Studi S1 Seni Rupa	UNGGUL	PREMIER
Program Studi S2 Desain	Prodi Baru	-

## Riset

Terdapat banyak riset yang telah dikembangkan di Fakultas Industri Kreatif, beberapa diantaranya:

- Desain Perhiasan Tigero Tedong Khas Suku Bugis
- Military Creative Fest: Strategi Meningkatkan Peminatan *Military Support Product* Pada Mahasiswa S1 Desain Produk Telkom University
- Visual Imagery of Portrait Photos Using Magic Skin Camera 360 Filter*
- Estetika Dalam Musik Video Boyband Dan Girlband K-Pop
- Perancangan Visual Aset Property Untuk Kebutuhan Environment Video Game Scout Adventure
- Perancangan Ulang Kompartemen Kemudi Panzer Anoa 3 pada Aspek Ergon
- Desain Interior Pusat Terapi Anak Berkebutuhan Khusus (*Cerebral Palsy*) di Bandung
- Perancangan Desain Panel Instrumen *Dashboard* Panzer Anoa Tiga PT Pindad
- Penerapan Unsur-Unsur Dwimatra dalam Polisi Tidur Guna Meminimalisasi Tingkat Kecelakaan di Kawasan Jalan
- New Normal Sebagai Ide Besar dalam Pendekatan Strategi Kreatif Iklan TVC
- Analisis *Branding* Bandara Internasional Kertajati
- Ilustrasi Ensiklopedia Era Kolonial
- The Nusantara Maritime Civilization Character Game Adaptation of The Maritime Culture in Indonesia and Malaysia*
- Analisis Pengalaman Pengguna dalam Pembelajaran Kolaboratif Daring pada Perkuliahan Studio Desain
- Business Model Development Strategy in Thrift Shop Fashion Business in Indonesia & Malaysia
- Optimal Blended Learning Strategy in Design Education
- Revitalisasi Desain Tradisi pada Desain Produk Material Rotan
- Kajian Primary Display Panel pada Kemasan Produk UMKM Industri Pangan Ekspor
- "Tjap Go Meh" Animation Process as a Form of Acculturation of Indonesian Culture Through Eduitainment Media
- Interpretation - Indonesian Postmodernism through the eye of Sanento Yuliman
- Implementasi Model Rekeyasa Audio Zoom Virtual Meeting untuk Kebutuhan Perkuliahan Tatap Muka Online
- Euphemy: French Post Modernism in Sanento Yuliman's writings and other works
- Art Of Therapy* Melalui Proses Kreatif Menggambar Untuk Meningkatkan Rasa Tanggung Jawab Pada Anak Usia 4-5 Tahun
- Perancangan *Visual Storytelling* Koleksi Museum Sultan Mahmud Badaruddin li Sebagai Media Edukasi Untuk Siswa Sekolah Dasar Di Palembang
- Virtual Immersive Experience Design (Digital Content & Design Landmark Kawasan Sepaku, Ibukota Nusantara)
- Identifikasi Overall Thermal Transfer

Value (OTTV) terhadap Kebutuhan Energi dalam Tipe Luasan Hunian untuk Merancang Rumah yang Berkelanjutan

## Inovasi Dosen

Beberapa inovasi yang dihasilkan oleh Fakultas Industri Kreatif berupa prototipe produk maupun aplikasi di antaranya :

1. Perancangan Busana *Streetwear* Pola *Zero Waste* Dengan Aplikasi Limbah *Mycelium Leather*
2. *Upcycle Design*: Perancangan *Handle Portable Push Up Bar* Dari Plastik Goreng
3. Sistem Kontrol Panser Sebagai *Unmanned Ground Vehicle (UGV)* Pada PT. PINDAD (Persero) Berbasis *Telecontrol*
4. Perancangan Tas Modular Sebagai Produk *Eco Lifestyle*
5. Eksplorasi Limbah Ampas Tebu (*Bagasse*) sebagai Material Alternatif Busa Bantal
6. Pembuatan *Rescue Car* Telkom University: Berbakti Untuk Negeri
7. *S-Wash Portable (Hand Wash Soap Natural Portable)*
8. Penggunaan Produk Rumah Tangga Berupa Obat Kelantang sebagai Bahan Utama Pembuatan Motif Pada Tekstil dengan Teknik Ikat Celup
9. Penggunaan Medium Luminescence, Serbuk Phosphor Sebagai Medium Lukis
10. Dentist Protective with Terminator Aerosol & Droplets Remover After Covid-19
11. *Upcycle Design*: Perancangan *Basket Bag* untuk Sepeda Komuter Berbahan Limbah Kantong Plastik
12. Inovasi Produk *Fashion* dengan

Menerapkan Karakter Visual Chiaroscuro Menggunakan Teknik Cetak Tinggi Cukil Kayu (*Block Printing*)

13. Penerapan Material Serat Alam pada Produk Kriya *Home Living* untuk Masyarakat dengan Tren Gaya Hidup "*Back to Nature*"
14. Pemanfaatan *Zero Waste Pattern Cutting (ZWPC)* dalam Perancangan Produk Kemeja Bermotif Batik dengan Inspirasi Motif Batik Sumedang
15. Inovasi Desain Alat Tenun Gedhog Tradisional untuk Mendukung Produktivitas Perajin
16. Inovasi Produk *Stool* Berbahan Baku Rotan dengan Pengaplikasian Material Tekstil Tenun Gedhog
17. Desain Eksterior Kendaraan Tanpa Awak dengan Sistem kontrol panser sebagai unmanned ground vehicle (UGV) pada PT Pindad (persero) berbasis telecontrol
18. Desain Produk Robot Dokter Representatif (DOPER)
19. Daur Ulang Limbah Kayu menjadi Material Dasar Siap Pakai dengan Metode Mix Media
20. VOLTA-FITTEL-U: Desain Body dan Perancangan Speedometer Motor Listrik

## Prestasi Dosen FIK

Beberapa Prestasi yang dihasilkan dosen-dosen FIK diantaranya:

1. (Aulia Ibrahim Yeru) Juara 1 kompetisi adu gagasan Kotaton
2. (Aulia Ibrahim Yeru) Peserta Pameran Internasional Unboxed/Lahtipakitud Sydney Estonian House



3. (Mochammad Sigit Ramadhan) Peserta Pameran There and Then: Art After Global Pandemic
4. (Mochammad Sigit Ramadhan) Peserta Pameran Internasional BWP Value on Art Jakarta Scene
5. (Mochammad Sigit Ramadhan) Peserta Pameran Internasional Immediacy of Image 3: Visual Story Telling
6. (Sigit Kusumanugraha) Peserta Pameran Internasional the Annual Art Exhibition of PSG Gallery 2022
7. (Didit Endriawan) Peserta Pameran internasional survival Silpakorn University Thailand
8. (Yosa Fiandra) Best Black and White Photo 35th Photography Award Rusia
9. (Bambang Melga) Peserta Pameran international, Message from west java to the world
10. (Dimas Krisna Aditya) Peserta International Academic on Contemporary Art and Design Exhibition (INACADE)
11. (Dimas Krisna Aditya) Pemenang Faber-Castell Chinese New Year Art Competition
12. (Dimas Krisna Aditya) Peserta Pameran Internasional ICCDSAS (International Conference on Chinese Diaspora in Southeast Asia Studies) Exhibitions
13. (Rendy Pandita) Peserta International Academic on Contemporary Art and Design Exhibition (INACADE)
14. (Ilhamsyah) Peserta International Academic on Contemporary Art and Design Exhibition (INACADE)
15. (Ilhamsyah) Peserta Pameran Internasional Bricolage International Exhibition of Visual Art
16. (Ilhamsyah) Peserta Pameran Internasional Immediacy of Image 3: Visual Story Telling
17. (Ganjar Gumilar) Kurator Pameran Internasional Influx: Extended Ruang Dini
18. (Cucu Retno Yuningsih) Peserta Pameran Internasional Digital Technology for artistic creativity and research
19. (Dandi Yunidar) Narasumber 12th Global Week 2022 Chitkara University, India.
20. (Dea Aulia Widyaevan) Peserta Pameran Internasional London Design Biennale
21. (Dea Aulia Widyaevan) Peserta Pameran Internasional Site Specific Exhibition at Kaltenböck Shop Window Kaltenböck Scha(u)fenster Untere Landstraße Krems
22. (Dea Aulia Widyaevan) Peserta Pameran Internasional Pameran BLINDSIDE [blindsided.org.au /](http://blindsided.org.au/)
23. (Dea Aulia Widyaevan) Peserta Pameran Internasional Pameran "Bandung Photography Triennale" Galeri Yuliansyah Akbar
24. (Nurul Fitriana Bahri) Peserta Pameran Internasional Merah Delima 2022
25. (Yayat Sudaryat) Peserta Pameran Internasional Inspected International Poster Exhibition

## Prestasi Mahasiswa

Beberapa Prestasi yang dihasilkan mahasiswa FIK diantaranya:

1. (Juara I/Internasional) Paku Bumi Championship dan IPSI Kejuaraan pencak silat.
2. (Juara I/Internasional) INTERNATIONAL DEGREE DESIGN EXCHANGE (INDDEX) 2022
3. (Juara I/Internasional) 2nd Botticelli International Choral Festival Category Mixed Choirs Adults - Florence Choral





4. (Juara II/Internasional) Penabur International Choir Festival 2022 Folklore Category - BPK PENABUR Jakarta
5. (Juara II/Internasional) 2nd Botticelli International Choral Festival Category Youth & University Choirs - Florence Choral
6. (Juara III/Internasional) Jakarta International Judo Championship 2022 - Dispora DKI Jakarta
7. (Juara III/Internasional) Penabur International Choir Festival 2022 Mixed Youth Choir Category - PK PENABUR Jakarta
8. (Juara I/Nasional) Green Earth Challenge 2022 Society of Renewable Energy Universitas Brawijaya
9. (Juara I/Nasional) IEL University Super Series Season 3 University esport league of indonesia
10. (Juara I/Nasional) National Student Innovation Challenge
11. (Juara I/Nasional) Lomba Poster Himpunan Mahasiswa Politeknik APP Jakarta
12. (Juara I/Nasional) Lomba poster Demand 3.0
13. (Juara I/Nasional) Lensa Challenge Takjil Ramadhan
14. (Juara I/Nasional) Lomba Vlog "Aku #BanggaBuatanIndonesia"
15. (Juara I/Nasional) Lomba Video Edukasi
16. (Juara I/Nasional) POSTER DESIGN PONDASI
17. (Juara I/Nasional) Lomba Creative Video PORTAL 4 IPB 2022
18. (Juara I/Nasional) SICARTFEST Universitas Negeri Semarang 2022
19. (Juara I/Nasional) Lighting competition HTII 2022
20. (Juara I/Nasional) Kejuaraan UIN Championship 4 - UIN Sunan Gunung Djati 2022
21. (Juara I/Nasional) INNOVILLAGE 2022 kategori Best Digital Social Solution
22. (Emas/Nasional) PESPARAWI 2022
23. (Juara II/Nasional) Depok Archery Invitation Pengkot PERPANI Kota Depok
24. (Juara II/Nasional) Midyear Art Competition 2022 FSRD UNS
25. (Juara II/Nasional) OMDC Competition category Bag Set 2<sup>nd</sup> Telkom University
26. (Juara II/Nasional) Kategori Campaign pada CAP JABAR
27. (Juara II/Nasional) Photography Competition - Purbalingga Campus Fair
28. (Juara II/Nasional) Cover Song Competition
29. (Juara II/Nasional) Desain Poster Forchamp 2023 - FORCY Grab It Fast
30. (Juara III/Nasional) Bandung Taekwondo Open 2022 Pengurus Cabang Taekwondo Indonesia Kota Bandung
31. (Juara III/Nasional) OMDC
32. (Juara III/Nasional) MANDALA 2022 KMDM / Designpreneur FIK Telkom University
33. (Juara III/Nasional) UI Design Competition: Alma Ata Mobile
34. (Juara III/Nasional) Juara 3 Nasional Lomba Virtual Photoshoot
35. (Juara III/Nasional) Jelajah UMA ke 4 Anugerah Profesor Gunawan Tjahjono 2022 - Yayasan Profesor Gunawa Tjahjono
36. (Juara III/Nasional) Sayembara Desain Produk Torch 2022
37. (Juara III/Nasional) PIALA GUBERNUR JUDO JAWA BARAT 2022

## Kerjasama

FIK telah banyak bekerjasama dengan institusi baik dalam maupun luar negeri, di antaranya:

1. Saxion, University of Applied Sciences
2. Universiti Sains Malaysia (USM)
3. Silpakorn University Thailand
4. Universiti Putra Malaysia (UPM)
5. Universiti Teknologi Mara (UiTM)
6. Multimedia University (MMU) Malaysia
7. Université Ibn Zohr (UIZ) Morocco
8. ERAM University School center affiliated to the University of Girona
9. Changwon National University
10. Universitas Kristen Maranatha
11. Institut Teknologi Nasional (ITENAS)
12. Universitas Surabaya (UBAYA)
13. Universitas Ciputra Surabaya
14. Institut Seni Indonesia (ISI) Surakarta
15. Institut Seni Indonesia (ISI) Yogyakarta
16. Universitas Bunda Mulia (UBM)
17. Institut Desain & Bisnis (IDB) Bali
18. Institut Seni Indonesia (ISI) Denpasar
19. Institut Komunikasi dan Bisnis LSPR
20. FSRD Institut Seni Budaya (ISBI) Bandung
21. Institut Teknologi Sepuluh Nopember (ITS)
22. Badan Pariwisata dan Ekonomi Kreatif (Baparekraf) RI
23. Direktorat Jenderal Kebudayaan, Kementerian Pendidikan dan Kebudayaan
24. Direktorat Pembelajaran dan Kemahasiswaan - DIKJEN DIKTI
25. Kementrian lingkungan Hidup
26. Dinas Pariwisata, Kebudayaan, Kepemudaan, dan Olahraga (DISPARBUDPORA) Kabupaten Sumedang
27. HDII Jawa Barat
28. Perusahaan Umum (PERUM) Produksi Film Negara (PFN)
29. PT PINDAD (PERSERO)
30. Trackerindo Anugrah Sejahtera (Arei)
31. PT Tiga Dinamika Solusi Indonesia
32. PT Keera Sistem Indonesia
33. Carl Hansen & Son
34. CV. CMYK Indonesia
35. Epson Indonesia
36. PINX & Mannequin Plastic
37. PT Jumma Multi Indonesia (Jumma Kids)
38. Simply Outfit
39. PT Lалуasa Cipta Asia
40. ACA Pacific Indonesia
41. Katalis
42. Nokha
43. PT NAH Proyek Indonesia
44. PT Hema Cipta Kreastika (Hepta Desain)
45. PT. Casamirah Bangun Indonesia
46. Woody Brother Design and Build
47. Atelier Gamma
48. PT. Sistem Piranti Destinasi
49. PT Indo Bharat Rayon (Birla Cellulose)
50. LSP Mode Indonesia
51. Angin Photoshool
52. Hieros Fotografi
53. Creatilatory [PT Bale Ide Kreakom Tiandara]
54. Majalaya.id
55. CV. EMPI (ELEVEN OUTDOOR)
56. PT Cukup Cakap Projek
57. International Experts for Research Enrichment and Knowledge Exchange (IEREK)
58. PT. Pabrik Cat dan Tinta Pacific



59. PT Rumah Mebel Nusantara (IKEA Indonesia)
60. PT Bersama Zatta Jaya (elcorps)
61. Masou Atelier
62. CV Andyrahman Architect
63. PT Wijaya Karya Realty
64. Marchelarchitect
65. Koloni Tri Arsitama
66. Dasadani
67. PT Hira Karya Abadi - Reikai Designers
68. PT KAPIT MAS
69. PT RUMAH KREATIF INOVASI (IDEAHUB)
70. SOUTHEAST ASIAN MINISTERS OF EDUCATION ORGANIZATION REGIONAL CENTRE FOR EARLY CHILDHOOD CARE EDUCATION AND PARENTING (SEAMEO CECCEP)
71. Telkom Indonesia

## Fasilitas

1. Lab Design Incubator
2. Lab I-Mac
3. Lab Ergonomic and Lighting
4. Lab Prototyping and 3d Printing
5. Lab Parametric Design and Smarthome
6. Lab Cat & Finishing
7. Lab Music and Audio
8. Workshop Kayu
9. Workshop Logam
10. Lab Produksi Busana
11. Lab Batik dan Pewarna Alam
12. Lab Video & Motion Capture
13. Lab Computer Generated Imagery (GCI)
14. Lab Komputer Multimedia
15. Lab Digital Illustration
16. Photography Studio
17. Lab Tenun
18. Lab Technotextile
19. Studio Lukis
20. Galeri Idealoka
21. Aula
22. Amphitheater
23. Studio Digital Dark Room
24. Lab Digiprint

## 2. Daftar Lulusan Fakultas Industri Kreatif Periode II Tahun Akademik 2022/2023

### Program Studi S2 Desain



Nama : RAHMADITO DWIATNO  
NIM : 2601200001  
Pembimbing Thesis : Didit Widiatmoko Suwardikun M.Sn.  
Mohamad Tohir S.ST., M.Ds.  
Judul Thesis : STRATEGI PROMOSI KAMPUNG MARKISA DENGAN PENDEKATAN ATTRIBUTE POSITIONING CONCEPT SEBAGAI EDUWISATA DI KOTA TANGERANG



Nama : MUHAMMAD FAUZI ALEXANDER CHANIAGO  
NIM : 2601200002  
Pembimbing Thesis : Riksa Belasunda Drs.,S.ST., M.Ds.  
Andreas Rio Adriyanto S.E., M.Eng.  
Judul Thesis : GAMIFIKASI MEDIA PEMBELAJARAN JARAK JAUH UNTUK MENINGKATKAN MOTIVASI BELAJAR SISWA SMK BANDUNG



Nama : NOVIA PUTRI SUSANTI  
NIM : 2601200009  
Pembimbing Thesis : Riksa Belasunda Drs.,S.ST., M.Ds.  
Andreas Rio Adriyanto S.E., M.Eng.  
Judul Thesis : PERANCANGAN VIDEO ANIMASI SEJARAH DENGAN VIRTUAL YOUTUBER UNTUK MENUMBUHKAN MOTIVASI GENERASI Z



Nama : MUHAMMAD EMIR YUSUF  
NIM : 2601200013  
Pembimbing Thesis : Dr. Riksa Belasunda Drs.,S.ST., M.Ds.  
Dr. Andreas Rio Adriyanto S.E., M.Eng.  
Judul Thesis : ANALISIS STRATEGI PEMBELAJARAN DALAM PENGGUNAAN VISUAL GAMBAR PADA BLENDED LEARNING (STUDI KASUS: STUDIO ADVERTISING V FAKULTAS INDUSTRI KREATIF UNIVERSITAS TELKOM)



Nama : MUHAMMAD ANDHYKA SATRIA PUTRA  
NIM : 2601200014  
Pembimbing Thesis : Fajar Ciptandi S.Ds., M.Ds.  
Ilhamsyah S.Sn., M.Ds.  
Judul Thesis : KAJIAN ZONASI RUMAH PERKAMPUNGAN TUA BITOMBANG KECAMATAN BONTOHARU KABUPATEN KEPULAUAN SELAYAR



Nama : KEITH ARISTOTLE WARANEY  
NIM : 2601200021  
Pembimbing Thesis : Dr. RIKSA BELASUNDA, Drs.,S.ST., M.Ds.  
TITA CARDIAH, S.T., M.T.  
Judul Thesis : KAJIAN ERGONOMI ALAS DUDUK YANG DIGUNAKAN OLEH MAHASISWA SELAMA PERKULIAHAN DARING



Nama : MUHAMMAD IQBAL TAWAQAAL  
NIM : 2601200024  
Pembimbing Thesis : DR. MOHAMMAD ISA PRAMANA KOESOEMADINATA, S.Sn., M.Sn.  
Syarif Hidayat, S.Sn., M.Sn.  
Judul Thesis : IDEOLOGI PERLAWANAN DALAM DESAIN SAMPLU ALBUM BAND PUNK ROCK DI INDONESIA



Nama : ANNASTASYA NURFADILLAH SIREGAR  
NIM : 2601200030  
Pembimbing Thesis : Dr. Didit Widiatmoko Soewardikoen, Drs., M.Sn.  
Mohamad Tohir S.T., M.Ds.  
Judul Thesis : STRATEGI KOMUNIKASI INTERNAL UNTUK MENINGKATKAN PARTISIPASI MASYARAKAT MELESTARIKAN HUTAN MANGROVE DI SERDANG BEDAGAI



Nama : JENG OETARI  
NIM : 2601202033  
Pembimbing Thesis : Fajar Ciptandi S.Ds., M.Ds.  
Morinta Rosandini S.Ds., M.Ds.  
Judul Thesis : REKOMENDASI ASET VISUAL UNTUK PENGEMBANGAN DESAIN BERDASARKAN MAHKOTA BINOKASIH SANG HIYANG PAKE DI MUSEUM PRABU GEUSAN ULUN KABUPATEN SUMEDANG



Nama : SHABRINA FITRIA AZ ZAHRA  
NIM : 2601202034  
Pembimbing Thesis : Ira Wirasari S.Sos., M.Ds.  
Morinta Rosandini S.Ds., M.Ds.  
Judul Thesis : STRATEGI KAMPANYE GAYA HIDUP HALAL PADA INSTAGRAM AKUN HALAL CORNER



Nama : LUVIA NISA MUTMAINATI  
NIM : 2601202037  
Pembimbing Thesis : Riksa Belasunda Drs.,S.ST., M.Ds.  
Ilhamsyah S.Sn., M.Ds.  
Judul Thesis : ANALISIS ADVERGAME PADA STUDI KASUS GAME SELERA NUSANTARA



Nama : HUSNA FAUZIAH  
NIM : 2601202038  
Pembimbing Thesis : Fajar Ciptandi S.Ds., M.Ds.  
Syarif Hidayat S.Sn, M.Sn.  
Judul Thesis : ANALISIS ILUSTRASI PADA DESAIN BUKU CERITA BERGAMBAR TERHADAP MOOD ANAK BALITA DENGAN IBU YANG BEKERJA

## Program Studi S1 Desain Komunikasi Visual (International Class)



Nama : DALILA NADHIVA  
NIM : 1601180430  
Pembimbing Tugas Akhir : DIANI APSARI, S. Ds., M.Ds  
SRI MAHARANI BUDI HASWATI, S.Ds., M.  
AdvTg  
Judul Tugas Akhir : PERANCANGAN KAMPANYE SOSIAL  
ANAK BUDAYA KETIGA MENGGUNAKAN  
INSTAGRAM



## Program Studi S1 Desain Komunikasi Visual



Nama : LUKMAN AMER  
NIM : 1601163394  
Pembimbing Tugas Akhir : WIWA UTAMA, S.Ds., M.Ds.  
NINA NURSETIA NINGRUM, S.Pd., S.Pd., M.Pd  
Judul Tugas Akhir : PERANCANGAN KAMPANYE SOSIAL REGULASI KESELAMATAN & KEAMANAN PERTANDINGAN DI STADION



Nama : DEWI AINUN NIZNAEN  
NIM : 1601164009  
Pembimbing Tugas Akhir : GEMA ARIPIRAHARA, S. Sn., M. Ds  
Judul Tugas Akhir : STRATEGI KOMUNIKASI IDEOLOGI KOPI DI BANDUNG



Nama : MEIDIANA SALSABILLA  
NIM : 1601164371  
Pembimbing Tugas Akhir : MUHAMMAD HIDAYATULLOH, S.Sn., M.Sn.  
RAHMIATI AULIA, S.Sn., M.M.  
Judul Tugas Akhir : PERANCANGAN KAMPANYE PENGGUNAAN CAWAN MENSTRUASI SEBAGAI PENGGANTI PEMBALUT SEKALI PAKAI



Nama : FARREL ADNAN  
NIM : 1601164482  
Pembimbing Tugas Akhir : DR IRA WIRASARI, S.Sos., M.Ds.  
GEMA ARIPIRAHARA, S. Sn., M. Ds.  
Judul Tugas Akhir : PERANCANGAN KAMPANYE KRISIS IKLIM UNTUK MENINGKATKAN KESADARAN REMAJA MELESTARIKAN LINGKUNGAN



Nama : MUHAMMAD FARHAN  
NIM : 1601170412  
Pembimbing Tugas Akhir : IRFAN DWI RAHADIANTO, S.Ds., M.Ds.  
MARIO, M. Ds  
Judul Tugas Akhir : PERANCANGAN USER INTERFACE FIVE DAYS BEFORE UNTUK UPAYA PENCEGAHAN PENYALAHGUNAAN NARKOBA BAGI REMAJA



Nama : MUHAMAD RAINALDY RASYID  
NIM : 1601170433  
Pembimbing Tugas Akhir : AISYI SYAFIKARANI, ST., M.Ds  
SRI NURBANJ, S.Pd., M.Hum.  
Judul Tugas Akhir : PERANCANGAN KAMPANYE EDUKASI PLASTIK SEKALI PAKAI PADA PASAR TRADISIONAL DAN MASYARAKAT DI KOTA BOGOR



Nama : YULIA DEWI ANGGRAINI SIREGAR  
NIM : 1601174139  
Pembimbing Tugas Akhir : Dr. ANDREAS RIO ADRIYANTO, S.E., M.Eng.  
ARIA AR RAZI, S.Ds, M.Ds.  
Judul Tugas Akhir : PERANCANGAN DESAIN WEBSITE BIRO KONSULTASI PSIKOLOG EPIC CONSULTING



Nama : ARYANA RACHMADHAN  
NIM : 1601174156  
Pembimbing Tugas Akhir : RIZKI YANTAMI ARUMSARI, S.Ds., MM.  
ADYA MULYA PRAJANA, S.Ds., M.Ds.  
Judul Tugas Akhir : PERANCANGAN ULANG IDENTITAS VISUAL DAN MEDIA PROMOSI PT ARILUM



Nama : MUHAMMAD ISHLAHUL FIKRI  
NIM : 1601174175  
Pembimbing Tugas Akhir : IMAN SUMARGONO, S.Sn., M.Sn.  
I GUSTI AGUNG RANGGA LAWE, S.Ds., M.Ds  
Judul Tugas Akhir : PERANCANGAN STRATEGI PROMOSI TOKO KUE SWEETDEYS DI KOTA BANDUNG



Nama : GEORGE ERICK JUNIOR  
NIM : 1601174288  
Pembimbing Tugas Akhir : ILHAMSyah, S.Sn., M.Ds.  
AISYI SYAFIKARANI, ST., M.Ds  
Judul Tugas Akhir : PERANCANGAN STRATEGI BRANDING UNTUK PRODUK KULINER TUMPENG JENDRAL



Nama : MUHAMAD RAFLI FARDHANI  
NIM : 1601174325  
Pembimbing Tugas Akhir : ILHAMSyah, S.Sn., M.Ds.  
AISYI SYAFIKARANI, ST., M.Ds  
Judul Tugas Akhir : PERANCANGAN STRATEGI PROMOSI MUSEUM BARLI DI KOTA BANDUNG



Nama : SABBIHISMA TAUFIK  
NIM : 1601180067  
Pembimbing Tugas Akhir : SYARIP HIDAYAT, S.Sn, M.Sn.  
SULISTJONO, S.H., M.H.  
Judul Tugas Akhir : PERANCANGAN VISUAL BRANDING HOLYGLASS RESTO AND LOUNGE BEKASI



Nama : ABDURRAHMAN HAKIM  
NIM : 1601180147  
Pembimbing Tugas Akhir : SULISTJONO, S.H., M.H.  
SYARIP HIDAYAT, S.Sn, M.Sn.  
Judul Tugas Akhir : PERANCANGAN RE-BRANDING TRI TANGTU KOPI ROASTERS BANDUNG



Nama : RADITYO SETO PRAYOGO  
NIM : 1601180275  
Pembimbing Tugas Akhir : YELLY ANDRIANI BARLIAN, S.S., M.Pd.  
SRI MAHARANI BUDI HASWATI, S.Ds., M. Advtg  
Judul Tugas Akhir : PERANCANGAN STRATEGI PROMOSI RUANG KOLABORASI NUSANTARA

## Program Studi S1 Desain Komunikasi Visual



Nama : MUHAMMAD IBRAHIM AL KAYYIS  
NIM : 1601180390  
Pembimbing Tugas Akhir : YANUAR RAHMAN, S.Ds., M.Ds.  
Ms DIENA YUDIARTI, S.Ds., M.S.M.  
Judul Tugas Akhir : PERANCANGAN PROTOTYPE WEBSITE FELLOW COFFEE SEBAGAI MEDIA PENYAMPAIAN INFORMASI DAN PUSAT MANAJEMEN KEUANGAN.



Nama : RAKA LUKMANUL HAKIM  
NIM : 1601180462  
Pembimbing Tugas Akhir : RUNIK MACHFIROH, Dr. S.Pd., M.Pd  
I GUSTI AGUNG RANGGA LAWE, S.Ds., M.Ds  
Judul Tugas Akhir : PERANCANGAN PROMOSI UMKM SWEETSO PREMIUM DONUTS



Nama : BHANU PRABASWORO  
NIM : 1601183350  
Pembimbing Tugas Akhir : ARRY MUSTIKAWAN, B.Des., M.Ds.  
OLIVINE ALIFAPRILINA SUPRIADI, M.Ds  
Judul Tugas Akhir : PERANCANGAN ULANG SIGNAGE DAN WAYFINDING SEBAGAI MEDIA INFORMASI KAWASAN LUAR RUANGAN UNIVERSITAS TELKOM



Nama : RIZKA INDAH AGUSTINA  
NIM : 1601183418  
Pembimbing Tugas Akhir : YELLY ANDRIANI BARLIAN, S.S., M.Pd.  
SRI MAHARANI BUDI HASWATI, S.Ds., M. Advt  
Judul Tugas Akhir : PERANCANGAN STRATEGI PROMOSI IT'S BUAH DI AREA BODETABELK



Nama : WISNU ANGGORO  
NIM : 1601184021  
Pembimbing Tugas Akhir : Dr. ANDREAS RIO ADRIYANTO, S.E., M.Eng.  
ARIA AR RAZI, S.Ds, M.Ds.  
Judul Tugas Akhir : PERANCANGAN PROTOTYPE USER INTERFACE MOBILE APPS UNTUK HERMOSA JAKARTA



Nama : MUHAMMAD FAUZAN SETIAWAN  
NIM : 1601184055  
Pembimbing Tugas Akhir : Dr. SAMSUL ALAM, S.Pd., M.Pd.  
SONSON NURSHOLIH, S.Sn., M.Sn.  
Judul Tugas Akhir : PERANCANGAN PROMOSI PONDOK CEKELAT HATTA DI KOTA BANJARBARU



Nama : NURSHUFI ARYOBISMA WILWATIKA  
NIM : 1601184140  
Pembimbing Tugas Akhir : WAHYU LUKITO, S.Ds., M.Ds.  
Judul Tugas Akhir : PERANCANGAN MEDIA PROMOSI DAN VISUAL UNTUK BATIK LEBETSIBU



Nama : SHADIQ ABYAN  
NIM : 1601184192  
Pembimbing Tugas Akhir : RUNIK MACHFIROH, Dr. S.Pd., M.Pd  
APSARI WIBA PAMELA, S.Ds., M.Ds  
Judul Tugas Akhir : PERANCANGAN PROMOSI EVENT RARE KOPI DI JAKARTA TIMUR



Nama : RETIAN ANDARWENI NURIMANI  
NIM : 1601184206  
Pembimbing Tugas Akhir : Dr. PAKU KUSUMA, S.Sn., M.Sn.  
NOVIAN DENNY NUGRAHA, S.Sn., M.Sn.  
Judul Tugas Akhir : PERANCANGAN IDENTITAS VISUAL KAMPUNG BATIK SEMARANG



Nama : DAFFA ATHAYA SUBCHI  
NIM : 1601184227  
Pembimbing Tugas Akhir : Dr. SAMSUL ALAM, S.Pd., M.Pd.  
SONSON NURSHOLIH, S.Sn., M.Sn.  
Judul Tugas Akhir : PERANCANGAN PROMOSI PRODUK UMKM RESTAURANT PODOMORO



Nama : ANNISA PUJAWATI  
NIM : 1601184271  
Pembimbing Tugas Akhir : YOSA FIANDRA, S.Sn., M.Sn.  
Adinda Maharani Ph S.Ds., M.Ds.  
Judul Tugas Akhir : DESIGN WARDROBE DALAM IKLAN I AM ENOUGH TENTANG CYBER BULLYING PADA PLATFORM SOSIAL MEDIA TIKTOK DENGAN FOTOGRAFI



Nama : ADNAN SAIFULLAH  
NIM : 1601184313  
Pembimbing Tugas Akhir : Dr. ANDREAS RIO ADRIYANTO, S.E., M.Eng.  
Ms DIENA YUDIARTI, S.Ds., M.S.M.  
Judul Tugas Akhir : PERANCANGAN USER INTERFACE WEBSITE UNTUK TALANOA KOPI & SPACE



Nama : RYAN RAHMANSYAH NUGRAHA  
NIM : 1601184332  
Pembimbing Tugas Akhir : ANANDA RISYA TRIANI, S.Ds., M.Ds.  
WAHYU LUKITO, S.Ds., M.Ds.  
Judul Tugas Akhir : PERANCANGAN MEDIA PROMOSI UNTUK MENINGKATKAN BRAND AWARENESS PADA YOUTHCLEANSHOES DI BANDUNG



Nama : IRFAN FATUR ANANTA  
NIM : 1601184344  
Pembimbing Tugas Akhir : Dr. ANDREAS RIO ADRIYANTO, S.E., M.Eng.  
WAHYU LUKITO, S.Ds., M.Ds.  
Judul Tugas Akhir : PERANCANGAN PROTOTYPE WEBSITE UNTUK COFFEE SHOP ET COFFEE BANDUNG



## Program Studi S1 Desain Komunikasi Visual



Nama : NAMIRA NAFIS AULIA  
NIM : 1601184361  
Pembimbing Tugas Akhir : DIMAS KRISNA ADITYA, S.IP., M.Sn.  
SRI SOEDEWI, S.Sn., M.Sn.  
Judul Tugas Akhir : PERANCANGAN KOMIK UNTUK  
MENINGKATKAN KEPERCAYAAN  
MASYARAKAT TERHADAP POLRI UNTUK  
USIA 18-25 TAHUN.



Nama : RAKASATYA SEMBADA  
NIM : 1601184446  
Pembimbing Tugas Akhir : ANGGAR ERDHINA ADI, S.Sn., M.Ds.  
LINGGA AGUNG, S.I.Kom., M.Sn.  
Judul Tugas Akhir : PENYUTRADARAAN FILM DOKUMENTER  
"THE LUTHIER FROM BANDUNG"  
MENGENAI STRANOUGH GUITAR  
TECHNOLOGY



Nama : FRISKA ANISSA  
NIM : 1601184449  
Pembimbing Tugas Akhir : RENDY PANDITA BASTARI, S.Ds., M.Sn.  
ATRIA NURAINI FADILLA, S.Ds., M.Ds.  
Judul Tugas Akhir : PERANCANGAN KOMIK WEBTOON  
MENGENAI KONSEKUENSI YANG DITERIMA  
OLEH PARA PELAKU PELECEHAN SEKSUAL  
VERBAL (CATCALLING)



Nama : MUHAMMAD ARSY RIZALDI ZULKIPLI  
NIM : 1601184454  
Pembimbing Tugas Akhir : MARIO, M. Ds.  
IRFAN DWI RAHADANTO, S.Ds., M.Ds.  
Judul Tugas Akhir : PERANCANGAN GAME DESIGN DOCUMENT  
UNTUK MOBILE GAME "DRIZZLETOWN"  
SEBAGAI UPAYA MERINGANKAN GEJALA  
GENERALIZED ANXIETY DISORDER (GAD) DI  
KALANGAN MAHASISWA TINGKAT AKHIR  
TELKOM UNIVERSITY

## Program Studi S1 Desain Produk



Nama : RENALDY PRATAMA PUTRA  
NIM : 1602170097  
Pembimbing Tugas Akhir : MARTIYADI NURHIDAYAT, S.Pd., M.Sn  
TEUKU ZULKARNAIN MUTTAQIEN, M. Sn  
Judul Tugas Akhir : TRANSFORMASI BENTUK AKSARA SUNDA  
DALAM PERANCANGAN PRODUK SEPATU



Nama : GANENDRA AKMAL PRAMASTYA  
NIM : 1602180011  
Pembimbing Tugas Akhir : HARDY ADILUHUNG, S.Sn., M.Sn  
YOGA PUJIRAHARIO, S.Sn., M.Sn  
Judul Tugas Akhir : PERANCANGAN KENDARAAN UGV  
LOGISTIK UNTUK KEPERLUAN BENCANA  
ALAM PADA BADAN NASIONAL  
PENANGGULANGAN BENCANA



Nama : ELPRASTYA INDRASTATA  
NIM : 1602180014  
Pembimbing Tugas Akhir : YANUAR HERLAMBAANG, S.Sn., M.Ds  
YOGA PUJIRAHARIO, S.Sn., M.Sn  
Judul Tugas Akhir : PERANCANGAN PRODUK TAS CHESTRIG  
DENGAN MATERIAL WATERPROOF UNTUK  
KEBUTUHAN PENGGUNA MOTOR



Nama : DARRYL ANDITA PUTRA  
NIM : 1602180047  
Pembimbing Tugas Akhir : FAJAR SADIKA, S.Ds., M.Ds.  
ALVIAN FAJAR SETIAWAN, S.Ds., M.Ds.  
Judul Tugas Akhir : PERANCANGAN ULANG ALAT HANDWRAP  
ROLLER DI STRIKE TRAINING CAMP



Nama : JOWANA MOHAMAD ALBAR  
NIM : 1602180097  
Pembimbing Tugas Akhir : YOGA PUJIRAHARIO, S.Sn., M.Sn  
EDWIN BUYUNG SYARIF, S.T., M.Sn  
Judul Tugas Akhir : PERANCANGAN STANDING LAMP YANG  
TERINSPIRASI DARI BUDAYA KUDA  
RENGGONG DENGAN MEMANFAATKAN  
LIMBAH KAYU



Nama : ADE NURHIDAYAT  
NIM : 1602183116  
Pembimbing Tugas Akhir : ASEP SUFYAN MUHAKIK ATAMTAJANI,  
S.Ds., M.Sn.  
MARTIYADI NURHIDAYAT, S.Pd., M.Sn  
Judul Tugas Akhir : PERANCANGAN PRODUK PERHIASAN  
BERGAYA POSTMODEREN YANG  
TERINSPIRASI DARI RUMAH ADAT  
KAMPUNG NAGA KAB. TASIKMALAYA



Nama : FARHAN ILHAM  
NIM : 1602184031  
Pembimbing Tugas Akhir : HANIF AZHAR, S.T, M.Sc.  
DANDI YUNIDAR, S.Sn., M.Ds., Ph.D  
Judul Tugas Akhir : PERANCANGAN TAS RANSEL DENGAN  
PENDEKATAN FUNGSIONAL DAN ESTETIKA  
UNTUK MEMATUHI PROTOKOL KESEHATAN  
BAGI PELAJAR SEKOLAH DASAR



Nama : MOHAMMAD FEBRIAN ZULKARNAIN  
NIM : 1602184121  
Pembimbing Tugas Akhir : DANDI YUNIDAR, S.Sn., M.Ds.  
ALVIAN FAJAR SETIAWAN, S.Ds., M.Ds.  
Judul Tugas Akhir : PERANCANGAN PRODUK WELDING MASK  
UNTUK KENYAMANAN DAN MOBILITAS  
DALAM MENGHASILKAN PEKERJAAN YANG  
LEBIH EFEKTIF DAN EFISIEN STUDI KASUS :  
PEKERJA LAS PT LOKA GANDA ARTHA

## Program Studi S1 Desain Interior



Nama : MUHAMMAD FARIZ HAYKAL  
 NIM : 1603160282  
 Pembimbing Tugas Akhir : TITA CARDIAH, S.T., M.T.  
 ARIESA FARIDA, S.T., M. Arch  
 Judul Tugas Akhir : PERANCANGAN KANTOR DINAS KESEHATAN PROVINSI JAMBI



Nama : INDRY RAHMAWATI  
 NIM : 1603170094  
 Pembimbing Tugas Akhir : SANTI SALAYANTI, S.Sn., M.Sn.  
 SETIAMURTI RAHARDJO, S.T., M.T.  
 Judul Tugas Akhir : PERANCANGAN BARU INTERIOR PERPUSTAKAAN UMUM KOTA BEKASI



Nama : ARSITA NOOR NADA  
 NIM : 1603170132  
 Pembimbing Tugas Akhir : ERLANA ADLI WISMOYO, S.Sn., M.Ds  
 WIDYANESTI LIRITANTRI, S.Sn., MDes  
 Judul Tugas Akhir : REDESAIN INTERIOR BANGUNAN PENGADILAN NEGERI KOTA TASIKMALAYA KELAS 1A TERHADAP KEAMANAN DAN KENYAMANAN SARANA DAN PRASARANA YANG TERSEDIA (PENGARUH TERHADAP PSIKOLOGI RUANG)



Nama : ABDUL RAFIF SYUJA  
 NIM : 1603170148  
 Pembimbing Tugas Akhir : DR ULLY IRMA MAULINA HANAFIAH, S.T., M.T.  
 KIKI PUTRI AMELIA, S.T., M.Ds.  
 Judul Tugas Akhir : PERANCANGAN HOTEL GRAND ZURI BINTANG 4 DENGAN PENDEKATAN LOKALITAS CIHAMPÉLAS



Nama : YASMIN RAIHANA  
 NIM : 1603170149  
 Pembimbing Tugas Akhir : AGUSTINUS NUR ARIEF HAPSORO, S.T., M.T  
 IRWAN SUDARISMAN, S.T., M.T.  
 Judul Tugas Akhir : PERANCANGAN BARU INTERIOR PUSAT KECANTIKAN DAN KEBUGARAN KOTA BANDUNG DENGAN PENDEKATAN BIOPHILIC



Nama : SRIRAHAYU MANOPO  
 NIM : 1603170152  
 Pembimbing Tugas Akhir : DODDY FRIESTYA ASHARSINYO, S.T., M.T.  
 IMTIHAN HANOM, S.Sn., M.Ds.  
 Judul Tugas Akhir : REDESAIN GEDUNG TAHAP 2 RS BHAYANGKARA MAKASSAR DENGAN PENDEKATAN BIOPHILIC DESIGN



Nama : BAGAS HENDRAWAN  
 NIM : 1603170220  
 Pembimbing Tugas Akhir : DR ULLY IRMA MAULINA HANAFIAH, S.T., M.T.  
 KIKI PUTRI AMELIA, S.T., M.Ds.  
 Judul Tugas Akhir : PERANCANGAN ULANG INTERIOR HOTEL SUN ISLAND DENGAN PENDEKATAN LOKALITAS BALI



Nama : MUHAMMAD LUTHFI AULIA SUTRISNO  
 NIM : 1603172174  
 Pembimbing Tugas Akhir : AKHMADI, S.T., M.Ds.  
 Ar. FAJAR IKHWAN HARNOMO, S.T., M.T., IAI  
 Judul Tugas Akhir : PERANCANGAN BARU COWORKING SPACE KOLABORATO DENGAN PENDEKATAN BEHAVIOUR



Nama : RAIHAN HENDRAWAN  
 NIM : 1603172269  
 Pembimbing Tugas Akhir : ERLANA ADLI WISMOYO, S.Sn., M.Ds  
 WIDYANESTI LIRITANTRI, S.Sn., MDes  
 Judul Tugas Akhir : PERANCANGAN INTERIOR SHOWROOM DAN DEALER HONDA BIG WING DENGAN PENDEKATAN BRAND IDENTITY



Nama : APRINO DWI CAHYO  
 NIM : 1603174011  
 Pembimbing Tugas Akhir : TITIHAN SARIHATI, S.Sn., M.Sn., M.Ds  
 ERLANA ADLI WISMOYO, S.Sn., M.Ds  
 Judul Tugas Akhir : NEWDESIGN KANTOR KEJAKSAAN NEGERI DUMAI , RIAU DENGAN PENDEKATAN AKTIVITAS RUANG



Nama : IRZA NABILA ALIFIA  
 NIM : 1603174055  
 Pembimbing Tugas Akhir : IRWAN SUDARISMAN, S.T., M.T.  
 ATHIFA SRI ISMIRANTI, S.Ds., M.Arch.  
 Judul Tugas Akhir : PERANCANGAN ULANG BANDUNG CREATIVE HUB DENGAN PENDEKATAN BEHAVIOR DI KOTA BANDUNG



Nama : GUSTI AYU SINTYA WULANDARI  
 NIM : 1603174058  
 Pembimbing Tugas Akhir : AGUSTINUS NUR ARIEF HAPSORO, S.T., M.T  
 RDIANTO NUGROHO, S.Ds., M.A.B  
 Judul Tugas Akhir : PERANCANGAN ULANG INTERIOR CITY HOTEL ASTON PASTEUR BANDUNG



Nama : ANNISA AJENG PRATIWI  
 NIM : 1603174088  
 Pembimbing Tugas Akhir : TITA CARDIAH, S.T., M.T.  
 NIKEN LAKSITARINI, M.Ds  
 Judul Tugas Akhir : PERANCANGAN INTERIOR HOTEL BISNIS THE ALANA BINTANG 4 DI KOTA BANDUNG



Nama : DIAN WAHYU SAFIRA  
 NIM : 1603174092  
 Pembimbing Tugas Akhir : RIZKA RACHMAWATI, S.Ds., M.B.A.  
 ERLANA ADLI WISMOYO, S.Sn., M.Ds  
 Judul Tugas Akhir : PERANCANGAN ULANG INTERIOR BOARDING SCHOOL MIAN 2 CILEGON DENGAN PENDEKATAN PSIKOLOGI RUANG



## Program Studi S1 Desain Interior



Nama : WRENDI ANDRIANTO  
NIM : 1603174119  
Pembimbing Tugas Akhir : MAHENDRA NUR HADIANSYAH, S.T., M.Ds  
KIKI PUTRI AMELIA, S.T., M.Ds.  
Judul Tugas Akhir : PERANCANGAN REDESAIN SEKOLAH  
SMA TUNAS JAKASAMPURNA DENGAN  
MELAKUKAN PENDEKATAN TEKNOLOGI



Nama : MUHAMMAD WALLY ALPHASUNDAN  
NIM : 1603174209  
Pembimbing Tugas Akhir : NIKEN LAKSITARINI, M.Ds  
ARNANTI PRIMIANA YUNIATI, S.Ds., M.Ds  
Judul Tugas Akhir : PERANCANGAN BARU INTERIOR RUMAH  
SAKIT ISLAM ASSHOBIRIN DI TANGERANG  
SELATAN DENGAN PENDEKATAN PSIKOLOGI  
RUANG



Nama : INAYAH ALFATIHA KARIM  
NIM : 1603174222  
Pembimbing Tugas Akhir : Dr. DJOKO MURDOWO, M.B.A.  
TITA CARDIAH, S.T., M.T.  
Judul Tugas Akhir : PERANCANGAN ULANG MUSEUM NEGERI  
SULAWESI TENGAH



Nama : RIANTI PERMATASARI  
NIM : 1603174258  
Pembimbing Tugas Akhir : IMTIHAN HANOM, S.Sn., M.Ds.  
WIDYANESTI LIRITANTRI, S.Sn., M.Ds  
Judul Tugas Akhir : PERANCANGAN INTERIOR SPA GERIATRI  
DI BANDUNG DENGAN PENDEKATAN  
ERGONOMI LANSIA



Nama : SITI HUSNUL KHATIMAH ARSAL BASRI  
NIM : 1603180099  
Pembimbing Tugas Akhir : Dr. ULLY IRMA MAULINA HANAFIAH, M.T.  
Drs. TRI HARYOTEDJO, M.Ds.  
Judul Tugas Akhir : PERANCANGAN INTERIOR MUSEUM  
LIPA SABBE DI MAKASSAR DENGAN  
PENDEKATAN ANALOGI MAKNA SIMBOLIS  
CORAK LIPA SABBE



Nama : DEVINA SASTRAWINATA  
NIM : 1603180108  
Pembimbing Tugas Akhir : Dr. DJOKO MURDOWO, M.B.A.  
DR ULLY IRMA MAULINA HANAFIAH, S.T.,  
M.T.  
Judul Tugas Akhir : REDESIGN BANDUNG CREATIVE HUB  
DENGAN PENDEKATAN KEBUDAYAAN  
SUNDA & QUOT;NGARJUNG&QUOT;;



Nama : NATASHA OKTAVIA PRADANA SAPUTRI  
NIM : 1603180138  
Pembimbing Tugas Akhir : AIDA ANDRIANAWATI, S.T., M.Sn.  
FAJARSANI RETNO PALUPI, S.Sn., M.Ds.  
Judul Tugas Akhir : PERANCANGAN ULANG CONDOTEL  
BISNIS AMARTHA YOGYAKARTA DENGAN  
PENDEKATAN LOKALITAS DAN BUDAYA



Nama : NADYA INTAN KARTIKA  
NIM : 1603180239  
Pembimbing Tugas Akhir : FAJARSANI RETNO PALUPI, S.Sn., M.Ds.  
IMTIHAN HANOM, S.Sn., M.Ds.  
Judul Tugas Akhir : PERANCANGAN BARU INTERIOR HOTEL  
RESORT DI PANTAI TELUK PANDAN  
KABUPATEN PESAWARAN DENGAN  
PENDEKATAN BUDAYA LAMPUNG



Nama : RAFIF FAWWAZ  
NIM : 1603183109  
Pembimbing Tugas Akhir : HENDI ANWAR, S.T., M.T.  
HANA FAZA SURYA RUSYDA, S.T., M. Ars.  
Judul Tugas Akhir : PERANCANGAN BARU INTERIOR PUSAT  
PENGEMBANGAN DAN INFORMASI  
PARIWISATA LABUAN BAJO DENGAN  
PENDEKATAN TEKNOLOGI



Nama : KHANSA LINTANG PRATISTA  
NIM : 1603183128  
Pembimbing Tugas Akhir : ARNANTI PRIMIANA YUNIATI, S.Ds., M.Ds  
NIKEN LAKSITARINI, M.Ds  
Judul Tugas Akhir : PERANCANGAN ULANG INTERIOR KANTOR  
TELKOM DIVISI BUSINESS SERVICE JAKARTA  
BARAT DENGAN PENDEKATAN BRAND  
IDENTITY



Nama : FADILAH AKBAR SETIAWAN  
NIM : 1603184004  
Pembimbing Tugas Akhir : RANGGA FIRMANSYAH, S.Sn., M.Sc.  
DR ULLY IRMA MAULINA HANAFIAH, S.T.,  
M.T.  
Judul Tugas Akhir : PERANCANGAN ULANG INTERIOR PONDOK  
PESANTREN BAITUL HIDAYAH BANDUNG  
DENGAN PENDEKATAN ANALOGI



Nama : DIAJENG INDAH PRATIWI  
NIM : 1603184011  
Pembimbing Tugas Akhir : ARNANTI PRIMIANA YUNIATI, S.Ds., M.Ds  
ARDIANTO NUGROHO, S.Ds., M.A.B  
Judul Tugas Akhir : PERANCANGAN ULANG INTERIOR  
SMK PASUNDAN 1 BANDUNG  
DENGAN PENDEKATAN PERILAKU DAN  
PERKEMBANGAN REMAJA



Nama : RAHIL MUSFIRAH  
NIM : 1603184014  
Pembimbing Tugas Akhir : DEA AULIA WIDYAEVAN, S.T., M.Sn.  
NIKEN LAKSITARINI, M.Ds  
Judul Tugas Akhir : PERANCANGAN INTERIOR PONDOK  
PESANTREN TANWIRUSSUNNAH DENGAN  
PENDEKATAN SCHOOL WELL-BEING DI  
SULAWESI SELATAN



Nama : SITI AMIRA ARRAUDAH  
NIM : 1603184024  
Pembimbing Tugas Akhir : HANA FAZA SURYA RUSYDA, S.T., M. Ars.  
IRWAN SUDARISMAN, S.T., M.T.  
Judul Tugas Akhir : PERANCANGAN ULANG KANTOR PT. PLN  
(PERSERO) UNIT INDUK TRANSMISI JAWA  
BAGIAN TENGAH DI KOTA BANDUNG  
DENGAN PENDEKATAN BIOPHILIC



## Program Studi S1 Desain Interior



Nama : AUDIN AMALIA SALSABILA  
NIM : 1603184039  
Pembimbing Tugas Akhir : NIKEN LAKSITARINI, M.Ds  
ARDIANTO NUGROHO, S.Ds., M.A.B  
Judul Tugas Akhir : PERANCANGAN ULANG INTERIOR  
PERPUSTAKAAN UNIVERSITAS ISLAM  
NEGERI WALISONGO SEMARANG



Nama : ZARA SAPTARIA PUTRI SUDIANA  
NIM : 1603184045  
Pembimbing Tugas Akhir : KIKI PUTRI AMELIA, S.T., M.Ds  
VIKA HARISTIANTI, S.Ds., M.T  
Judul Tugas Akhir : PERANCANGAN CIANJUR CREATIVE  
DENGAN PENDEKATAN FILOSOFI CIANJUR



Nama : SHIKA SAVIRA ANDARISTA  
NIM : 1603184047  
Pembimbing Tugas Akhir : AKHMADI, S.T., M.Ds.  
REZA HAMBALI WILMAN ABDULHADI, ,S.T.,  
M.A  
Judul Tugas Akhir : PERANCANGAN ULANG INTERIOR JALUR  
PENUMPANG BUS AKAP DAN AKDP DI  
TERMINAL GIWANGAN YOGYAKARTA



Nama : FARAH SALSABILA  
NIM : 1603184053  
Pembimbing Tugas Akhir : HENDI ANWAR, S.T., M.T.  
HANA FAZA SURYA RUSYDA, S.T., M. Ars.  
Judul Tugas Akhir : PERANCANGAN INTERIOR HOTEL RESORT  
BINTANG 4 DI BALANGAN BALI DENGAN  
PENDEKATAN BIOPHILIC



Nama : ALYA IKHSANI PRATIWI  
NIM : 1603184069  
Pembimbing Tugas Akhir : AHMAD NUR SHEHA GUNAWAN, S.T., M.T.  
VIKA HARISTIANTI, S.Ds., M.T  
Judul Tugas Akhir : PERANCANGAN ULANG FAYE HOTEL  
CIMANUK GARUT DENGAN PENDEKATAN  
IDENTITAS



Nama : SAHIRA  
NIM : 1603184073  
Pembimbing Tugas Akhir : TITIHAN SARIHATI, S.Sn., M.Sn., M.Ds  
RIZKA RACHMAWATI, S.Ds., M.B.A.  
Judul Tugas Akhir : PERANCANGAN BARU SEKOLAH INKLUSI  
DENGAN PENDEKATAN AKTIVITAS DAN  
PERILAKU



Nama : TIARA RIZKI SYAFIRA  
NIM : 1603184078  
Pembimbing Tugas Akhir : DODDY FRIESTYA ASHARSINYO, S.T., M.T.  
RIZKA RACHMAWATI, S.Ds., M.B.A.  
Judul Tugas Akhir : PERANCANGAN ULANG INTERIOR RUMAH  
SAKIT UMUM BHAYANGKARA SETUKPA  
SUKABUMI



Nama : SITI NURSALSABILA  
NIM : 1603184081  
Pembimbing Tugas Akhir : ERLANA ADLI WISMOYO, S.Sn., M.Ds  
TOGAR MULYA RAJA, S.Ds., M.Ds.  
Judul Tugas Akhir : PERANCANGAN ULANG INTERIOR AREA  
PELAYANAN MAIN OFFICE PERTAMINA RU  
II DUMAI DENGAN PENDEKATAN AKTIVITAS



Nama : GILANG KYANG SANTANG  
NIM : 1603184085  
Pembimbing Tugas Akhir : NIKEN LAKSITARINI, M.Ds  
ARDIANTO NUGROHO, S.Ds., M.A.B  
Judul Tugas Akhir : PERANCANGAN ULANG INTERIOR KANTOR  
BADAN AMIL ZAKAT NASIONAL PROVINSI  
JAWA BARAT



Nama : SANTI FEBRIANTI  
NIM : 1603184095  
Pembimbing Tugas Akhir : REZA HAMBALI WILMAN ABDULHADI, ,S.T.,  
M.A  
AKHMADI, S.T., M.Ds.  
Judul Tugas Akhir : PERANCANGAN INTERIOR KANTOR PUSAT  
PENGELOLAAN PENDAPATAN DAERAH  
WILAYAH KOTA SUKABUMI DENGAN  
PENDEKATAN AKTIVITAS



Nama : AZIZ MUSAFFA PRAWIRATAMA  
NIM : 1603184102  
Pembimbing Tugas Akhir : KIKI PUTRI AMELIA, S.T., M.Ds.  
Ar. FAJAR IKHWAN HARNOMO, S.T., M.T.,  
IAI  
Judul Tugas Akhir : PERANCANGAN REDESAIN HOTEL SENSA  
BANDUNG MENGGUNAKAN PENDEKATAN  
METAFORA



Nama : MAHARDHIKA INDRAWAN  
NIM : 1603184103  
Pembimbing Tugas Akhir : AIDA ANDRIANAWATI, S.T.,M.Sn.  
Ar. FAJAR IKHWAN HARNOMO, S.T., M.T.,  
IAI  
Judul Tugas Akhir : RE-DESAIN FAKULTAS KEGURUAN DAN  
ILMU PENDIDIKAN UNIVERSITAS TUNAS  
PEMBANGUNAN



Nama : HAIVA NURTASANY  
NIM : 1603184133  
Pembimbing Tugas Akhir : HANA FAZA SURYA RUSYDA, S.T., M. Ars.  
IRWANA ZULFIA BUDIONO, S.T.,M.Eng.  
Judul Tugas Akhir : PERANCANGAN ULANG UPT  
PERPUSTAKAAN ITENAS PENDEKATAN  
TEKNOLOGI



Nama : FITRIA NINGSIH  
NIM : 1603184153  
Pembimbing Tugas Akhir : AKHMADI, S.T., M.Ds.  
AGUSTINUS NUR ARIEF HAPSORO, S.T., M.T  
Judul Tugas Akhir : PERANCANGAN ULANG FAKULTAS  
INFORMATIKA (FIF) GEDUNG TULT  
(TELKOM UNIVERSITY LANDMARK TOWER)  
DENGAN PENDEKATAN HI-TECH ACTIVE  
LEARNING

## Program Studi S1 Desain Interior



Nama : FATHI AQIL ATHALLAH  
NIM : 1603184174  
Pembimbing Tugas Akhir : AGUSTINUS NUR ARIEF HAPSORO, S.T., M.T  
ATHIFA SRI ISMIRANTI, S.Ds., M.Arch.  
Judul Tugas Akhir : PERANCANGAN ULANG BALAIRUNG  
RUDINI IPDN DENGAN PENDEKATAN  
TEKNOLOGI UNTUK MENYELESAIKAN  
PERMASALAHAN TATA CAHAYA DAN TATA  
SUARA



Nama : YUSRIN LAILA SANY  
NIM : 1603184201  
Pembimbing Tugas Akhir : RANGGA FIRMANSYAH, S.Sn., M.Sc.  
ARIESA FARIDA, S.T., M. Arch.  
Judul Tugas Akhir : PERANCANGAN INTERIOR CITY HOTEL  
DENGAN PENDEKATAN LOKALITAS BUDAYA



Nama : NADITA HIDANASYA AYUSARI  
NIM : 1603184246  
Pembimbing Tugas Akhir : MAHENDRA NUR HADIANSYAH, S.T., M.Ds  
WIDYANESTI LIRITANTRI, S.Sn., M.Des  
Judul Tugas Akhir : PERANCANGAN ULANG PRODI TEKNIK  
TEKSTIL DI STTT POLITEKNIK BANDUNG  
DENGAN PENDEKATAN PERILAKU GEN Z



Nama : ALIM PRAYOGA  
NIM : 1603184248  
Pembimbing Tugas Akhir : VIKI HARISTIANTI, S.Ds., M.T  
TOGAR MULYA RAJA, S.Ds., M.Ds.  
Judul Tugas Akhir : PERANCANGAN ULANG PERPUSTAKAAN  
UMUM KOTA JAMBI DENGAN PENDEKATAN  
UNIVERSAL DESIGN



Nama : ARIF RAHMAN  
NIM : 1603184268  
Pembimbing Tugas Akhir : TOGAR MULYA RAJA, S.Ds., M.Ds.  
GANESHA PUSPA NABILA, S.Sn., M.Ds  
Judul Tugas Akhir : PERANCANGAN BARU INTERIOR GEDUNG  
REKTORAT UNIVERSITAS KAPUAS SINTANG  
DENGAN PENDEKATAN AKTIVITAS

## Program Studi S1 Kriya



Nama : SHAUMI LAILA ASTIE PERDANI  
 NIM : 1605164039  
 Pembimbing Tugas Akhir : MORINTA ROSANDINI, S.Ds., M.Ds.  
 RIMA FEBRIANI, S.I.Kom,M.A.B  
 Judul Tugas Akhir : PENGEMBANGAN MOTIF BATIK LIONG  
 MENGGUNAKAN PENGGAYAAN TEKNIK  
 FLAT DESIGN BERBASIS BITMAP PADA KAIN  
 GENDONGAN JENIS RING SLING



Nama : RETNO ANBARINI  
 NIM : 1605164049  
 Pembimbing Tugas Akhir : MARISSA CORY AGUSTINA, S.Ds., M.Sn.  
 LIANDRA KHANSA UTAMI PUTRI, S.Sn.,  
 M.Ds.  
 Judul Tugas Akhir : PERANCANGAN EMBELLISHMENT  
 BERBAHAN KULIT SINTETIS  
 MENGGUNAKAN KOMBINASI TEKNIK  
 LASER CUT DAN EN-GRAVE PADA PRODUK  
 FASHION



Nama : NISA NAURA NAZIFAH  
 NIM : 1605174074  
 Pembimbing Tugas Akhir : GINA SHOBIRO TAKAO, S.Sn., M.Ds.  
 Judul Tugas Akhir : PERANCANGAN KOSTUM KOMUNITAS  
 DANCE COVER BANDUNG DENGAN  
 INSPIRASI DARI GRUP MUSIK AESPA



Nama : MILD APRILA ANWAR  
 NIM : 1605180069  
 Pembimbing Tugas Akhir : AHDA YUNIA SEKAR FARDHANI, S. Sn  
 MARISSA CORY AGUSTINA, S.Ds., M.Sn.  
 Judul Tugas Akhir : PENGEMBANGAN PRODUK MERCHANDISE  
 BRAND MAMIBELLE NURSINGWEAR  
 DENGAN PENGAPLIKASIAN GAMBAR ANAK  
 MENGGUNAKAN TEKNIK BLOCK PRINTING



Nama : NIQA MAZIAH  
 NIM : 1605180098  
 Pembimbing Tugas Akhir : MOCHAMMAD SIGIT RAMADHAN, S.Pd. M.  
 Sn  
 SARI YUNINGSIH, S. Pd., M. DS.  
 Judul Tugas Akhir : PENGAPLIKASIAN TEKNIK BLOCK PRINTING  
 MENGGUNAKAN MATERIAL ALTERNATIF  
 BATOK KELAPA DENGAN INSPIRASI AKSARA  
 SUNDA



Nama : GIFANI LORO ANJANI  
 NIM : 1605184091  
 Pembimbing Tugas Akhir : AHDA YUNIA SEKAR FARDHANI, S. Sn  
 LIANDRA KHANSA UTAMI PUTRI, S.Sn.,  
 M.Ds.  
 Judul Tugas Akhir : EKSPLORASI MOTIF BLOCK PRINTING  
 DENGAN INSPIRASI VISUAL GEOMETRIS  
 MENGGUNAKAN ALTERNATIF PLAT CETAK  
 CLAY KERTAS KARTON



Nama : ERIKA NOPRIYANTI MELANDARI  
 NIM : 1605184109  
 Pembimbing Tugas Akhir : AHDA YUNIA SEKAR FARDHANI, S. Sn  
 SARI YUNINGSIH, S. Pd., M. DS.  
 Judul Tugas Akhir : PENGAPLIKASIAN MODULAR STAMP  
 PADA TEKNIK BLOCK PRINTING DENGAN  
 MOTIF YANG TERINSPIRASI DARI VINTAGE  
 INTERIOR



Nama : NADIA SALSABILLA  
 NIM : 1605184112  
 Pembimbing Tugas Akhir : MOCHAMMAD SIGIT RAMADHAN, S.Pd. M.  
 Sn  
 RIMA FEBRIANI, S.I.Kom,M.A.B  
 Judul Tugas Akhir : PERANCANGAN ELEMEN DEKORATIF  
 PAKAIAN DENGAN INSPIRASI DAERAH  
 TERTENTU MENGGUNAKAN METODE  
 KOLASE DIGITAL PADA PRODUK FASHION

## Program Studi S1 Seni Rupa



Nama : ANISA FRILA FITRIANA  
NIM : 1604180040  
Pembimbing Tugas Akhir : DONNY TRIHANONDO, S.Ds., M.Ds.  
Dr. RANTI RACHMAWANTI, S.Pd., M.Hum.  
Judul Tugas Akhir : VISUALISASI NATURE DI TAWANGMANGU  
DALAM FOTOGRAFI LANDSCAPE KEINDAHAN  
ALAM DENGAN JUDUL MENYAPA ALAM



Nama : YUSI AMALIA PRAMEISTI  
NIM : 1604180123  
Pembimbing Tugas Akhir : DIDIT ENDRIAWAN, S.Sn., M.Sn.  
ADRIAN PERMANA ZEN, S.Ds., M.A  
Judul Tugas Akhir : PROSES PENCIPTAAN KARYA FOTOGRAFI  
PADA WARNA KULIT PEREMPUAN



Nama : BAYU TRI BASKARA  
NIM : 1604183115  
Pembimbing Tugas Akhir : IQBAL PRABAWA WIGUNA, S.Sn., M.Sn  
ADRIAN PERMANA ZEN, S.Ds., M.A  
Judul Tugas Akhir : KEHIDUPAN MALAM "SULANJANA" DALAM  
FOTOGRAFI KONSEPTUAL MENGGUNAKAN  
LENTICULAR PRINTING



Nama : ARDY WINATA  
NIM : 1604184003  
Pembimbing Tugas Akhir : CUCU RETNO YUNINGSIH, S.Sn., M. Pd  
Dr. RANTI RACHMAWANTI, S.Pd., M.Hum.  
Judul Tugas Akhir : VISUALISASI RECAP ERA COVID-19 DALAM  
KARYA PHOTOBOOK



Nama : NESTHI RASIKA SARI  
NIM : 1604184104  
Pembimbing Tugas Akhir : DIDIT ENDRIAWAN, S.Sn., M.Sn.  
Dr. RANTI RACHMAWANTI, S.Pd., M.Hum.  
Judul Tugas Akhir : EVOLUSI DIRI DALAM KARYA FOTOGRAFI  
KONSEPTUAL MENGGUNAKAN MEDIA  
TAPE ART



Nama : MUHAMMAD RAFI AMANULLAH  
NIM : 1604184130  
Pembimbing Tugas Akhir : DIDIT ENDRIAWAN, S.Sn., M.Sn.  
SIGIT KUSUMANUGRAHA, S.Ds., M.Sc.  
Judul Tugas Akhir : PRODUKSI FILM PENDEK PERIHAL MAKNA  
EKSISTENSIAL: AKU;KAU



Nama : SIELA SALMA SALSABILA  
NIM : 1604190009  
Pembimbing Tugas Akhir : DYAH AYU WIWID SINTOWOKO, S.Sn., M.A.  
IQBAL PRABAWA WIGUNA, S.Sn., M.Sn  
Judul Tugas Akhir : KONSTRUKSI WOMEN EMPOWERMENT  
PADA FILM MARLINA SI PEMBUNUH  
DALAM EMPAT BAKAK: ANALISIS MISE EN  
SCENE



Nama : DEVI FADLIKA WULAN RAHMADANI  
NIM : 1604190063  
Pembimbing Tugas Akhir : DIDIT ENDRIAWAN, S.Sn., M.Sn.  
CUCU RETNO YUNINGSIH, S.Sn., M. Pd  
Judul Tugas Akhir : ANALISIS NILAI ESTETIKA PADA KARYA  
FOTO YAZID ALBISTAMI DALAM BUKU FOTO  
"RUANG INGATAN"



Nama : APRILLAWALIA AGHNIYA RIZQILLAH  
NIM : 1604190068  
Pembimbing Tugas Akhir : DIDIT ENDRIAWAN, S.Sn., M.Sn.  
TEDDY AGENG MAULANA, S.Sn., M. Pd  
Judul Tugas Akhir : ANALISIS DALAM FILM KUKIRA KAU  
RUMAH SEBAGAI MEDIA PENGENALAN  
MENTAL ILLNESS



Nama : SHANDY BARRAN ANTARES  
NIM : 1604190075  
Pembimbing Tugas Akhir : DONNY TRIHANONDO, S.Ds., M.Ds.  
Dr. RANTI RACHMAWANTI, S.Pd., M.Hum.  
Judul Tugas Akhir : ANALISIS KARAKTERISTIK KARYA SENI LUKIS  
RADI ARWINDA



Nama : NISA AGHNIYA MILLENIA  
NIM : 1604190100  
Pembimbing Tugas Akhir : IQBAL PRABAWA WIGUNA, S.Sn., M.Sn  
CUCU RETNO YUNINGSIH, S.Sn., M. Pd  
Judul Tugas Akhir : ANALISIS SEMIOTIKA ROLAND BARTHES  
PADA FILM PENDEK KEPATER



Nama : FATHIYAH NURSHABRINA RAHMAH  
NIM : 1604194019  
Pembimbing Tugas Akhir : DYAH AYU WIWID SINTOWOKO, S.Sn., M.A.  
TEDDY AGENG MAULANA, S.Sn., M.Sn  
Judul Tugas Akhir : ANALISIS SINEMATOGRAFI DALAM  
MEMBANGUN SISI MASKULIN PADA FILM  
SEPERTI DENDAM, RINDU HARUS DIBAYAR  
TUNTAS



Nama : NANDA NABILA QURATUAIN  
NIM : 1604194026  
Pembimbing Tugas Akhir : DONNY TRIHANONDO, S.Ds., M.Ds.  
ADRIAN PERMANA ZEN, S.Ds., M.A  
Judul Tugas Akhir : ANALISIS PENERAPAN TEKNIK  
SINEMATOGRAFI (MISE-EN SCENE) DALAM  
PENOKOHAN PADA FILM NANTI KITA  
CERITA TENTANG HARI INI



Nama : DEA AMELIA PASHA  
NIM : 1604194027  
Pembimbing Tugas Akhir : SONI SADONO, S.Sos., M.T.  
ADRIAN PERMANA ZEN, S.Ds., M.A  
Judul Tugas Akhir : ANALISIS MISE-EN-SCENE DAN VISUAL CGI  
PADA FILM AVENGERS ENDGAME





## Program Studi S1 Seni Rupa



Nama : RAVIENAIL RANSKI  
NIM : 1604194044  
Pembimbing Tugas Akhir : CUCU RETNO YUNINGSIH, S.Sn., M. Pd  
SIGIT KUSUMANUGRAHA, S.Ds, M.Sc.  
Judul Tugas Akhir : ANALISIS PERKEMBANGAN KARAKTER  
TOKOH UTAMA PADA FILM CRITICAL  
ELEVEN MELALUI STRUKTUR TIGA BABAK



Nama : MOKHAMMAD ALIFUDDIN  
NIM : 1604194059  
Pembimbing Tugas Akhir : IQBAL PRABAWA WIGUNA, S.Sn.,M.Sn  
SIGIT KUSUMANUGRAHA, S.Ds, M.Sc.  
Judul Tugas Akhir : ANALISIS ILUSTRASI KEBO IWA DALAM  
BUKU FIKSI "GURU BESAR NUSANTARA"  
MENGUNAKAN METODE SEMIOTIKA  
ROLAND BARTHES



Nama : AKMAL DZAKY FERNANDA  
NIM : 1604194091  
Pembimbing Tugas Akhir : DIDIT ENDRIAWAN, S.Sn., M.Sn.  
Dr. RANTI RACHMAWANTI, S.Pd., M.Hum.  
Judul Tugas Akhir : ANALISIS MAKNA VISUAL FOOD  
PHOTOGRAPHY KARYA BAYU SATRIO



Nama : MIFTA HUSSALLAM  
NIM : 1604194106  
Pembimbing Tugas Akhir : DIDIT ENDRIAWAN, S.Sn., M.Sn.  
SIGIT KUSUMANUGRAHA, S.Ds, M.Sc.  
Judul Tugas Akhir : KRITIK SENI DALAM KARAKTER GAME  
VALORANT



Nama : JENIFER IVANA KELO  
NIM : 1604194131  
Pembimbing Tugas Akhir : SONI SADONO, S.Sos., M.T.  
SIGIT KUSUMANUGRAHA, S.Ds, M.Sc.  
Judul Tugas Akhir : ANALISIS FILM PENGABDI SETAN (2017)  
BERDASARKAN TEORI SINEMATOGRAFI  
BLAIN BROWN

REKTORAT  
Telkom University



GEDUNG BANGKIT



Fakultas  
Ilmu Terapan

## I. PROFIL FAKULTAS



Nama	Jabatan
Angga Rusdinar, S.T., M.T., Ph.D.	Dekan Fakultas Ilmu Terapan
Dr. Dedy Rahman Wijaya, S.T., M.T.	Wakil Dekan I Akademik Dan Dukungan Penelitian
Dr. Astri Wulandari, S.E., M.M.	Wakil Dekan II Keuangan, Sumber Daya, Dan Kemahasiswaan
Dr. Nelsi Wisna, S.E., M.Si.	Ka.prodi D3 Sistem Informasi Akuntansi
Sari Dewi Budiwati, S.T., M.T., Ph.D.	Ka.prodi D3 Sistem Informasi
Sri Widaningsih, S.Psi., M.M.	Ka.prodi D3 Manajemen Pemasaran
Rizza Indah Mega Mandasari, S.T., M.T.	Ka.prodi D3 Rekayasa Perangkat Lunak Aplikasi
Muhammad Ikhsan Sani, S.T., M.T.	Ka.prodi D3 Teknologi Komputer
Dr. Indrarini Dyah Irawati, S.T., M.T.	Ka.prodi D3 Teknologi Telekomunikasi
Dendi Gusnadi, S.Par., MM.Par.	Ka.prodi D3 Perhotelan
Nurwan Reza Fachrurrozi, S.T., M.T.	Ka.Prodi D3 Teknik Telekomunikasi, Kampus Jakarta
Ady Purna Kurniawan, S.T., M.T.	Ka.prodi D4 Teknologi Rekayasa Multimedia

## Tentang Fakultas Ilmu Terapan

Fakultas Ilmu Terapan merupakan satu dari tujuh fakultas di Universitas Telkom yang fokus pada Pendidikan Vokasi. Untuk

menunjang kompetensi lulusan yang terampil serta match dengan kebutuhan industri, maka kurikulum pendidikan vokasi didesain menjadi 60% praktek dan 40% teori. Selain itu mahasiswa juga akan dibekali dengan sertifikasi kompetensi baik nasional maupun internasional. Untuk menunjang kreativitas dan kemampuan berwirausaha mahasiswa, maka fakultas membentuk wadah inkubasi melalui program ESStav-FIT (Ekosistem Sinkronisasi Startup di Vokasi - Fakultas Ilmu Terapan), Magang, Lomba, Pengabdian Masyarakat maupun Proyek Penelitian yang terekognisi ke dalam SKS matakuliah.

**Webiste** : [sas.telkomuniversity.ac.id](http://sas.telkomuniversity.ac.id)  
**Instagram** : [fit\\_telkomuniv](https://www.instagram.com/fit_telkomuniv)  
**Youtube** : Fakultas Ilmu Terapan Universitas Telkom

## Visi Misi Fakultas Ilmu Terapan

### A. Visi

Menjadi Fakultas vokasi unggul dalam riset terapan dan kewirausahaan pada tahun 2023 yang berperan aktif dalam pengembangan teknologi terapan, manajemen dan pariwisata berbasis teknologi informasi.

### B. Misi

- Menyelenggarakan pendidikan vokasi unggul dengan pembelajaran berorientasi pada kebutuhan industri berstandar internasional.
- Mengembangkan, menyebarluaskan, dan menerapkan teknologi terapan, manajemen dan pariwisata yang diakui oleh industri berstandar internasional.

- c. Memanfaatkan teknologi terapan, manajemen dan pariwisata untuk kesejahteraan dan kemajuan peradaban bangsa melalui pengembangan kompetensi kewirausahaan.

## Program Studi di Fakultas Ilmu Terapan

Program Studi	Akreditasi Nasional	Akreditasi Internasional
D3 Teknologi Telekomunikasi	UNGGUL	ASIC "PREMIER"
D3 Rekayasa Perangkat Lunak Aplikasi	UNGGUL	ASIC "PREMIER"
D3 Perhotelan	A	UNWTO.TedQual
D3 Teknologi Komputer	UNGGUL	-
D3 Sistem Informasi	A	-
D3 Sistem Informasi Akuntansi	A	-
D3 Manajemen Pemasaran	BAIK	-
D3 Teknik Telekomunikasi Kampus Jakarta	BAIK SEKALI	-
S1 Terapan Teknologi Rekayasa Multimedia	UNGGUL	-

Sembilan program studi tersebut didirikan selaras dengan pesatnya perkembangan teknologi dan meningkatnya kebutuhan akan tenaga terampil dan profesional di bidang teknologi informasi, manajemen dan pariwisata. Dalam penyelenggaraan operasionalnya, Fakultas Ilmu Terapan ditunjang oleh 123 tenaga dosen yang dibagi kedalam 6 Kelompok Keahlian, yaitu:

Kelompok Keahlian	Nama Ketua Kelompok Keahlian
KK Telecommunication Technology	Radial Anwar, S.Si., M.Sc., PhD.
KK Applied Information System	Dr. Bayu Rima Aditya, S.T., M.T.
KK Interactive Programming	Mia Rosmiati, S.Si., M.T.
KK Embedded & Network System	Dr. Prajna Deshanta Ibnugraha, S.T., M.T.
KK Multimedia Interactive Technology	Yahdi Siradj, S.T., M.T.
KK Business Resources, Marketing & Tourism Strategy	Fanni Husnul Hanifa, S.E., M.M.

## Pusat Penelitian

- Center of Excellence (CoE) Sustainable Technology and Applied Sciences RG (STAS-RG)
- MSME Business Industry Startup Collaboration Research Alliance (KO+LAB RA)
- Avionic Research Alliance
- Smart Vehicle Research Alliance
- Smart Hospitality & Tourism Research Alliance

## Start-Up Fakultas Ilmu Terapan



## Prestasi Mahasiswa Fakultas Ilmu Terapan





# Wisuda Periode II

Tahun Akademik 2022/2023  
Magister, Sarjana, Sarjana Terapan & Ahli Madya



## Kerjasama Fakultas Ilmu Terapan

Sampai saat ini Fakultas Ilmu Terapan telah bekerja sama dengan lebih dari 70+ perusahaan di berbagai bidang, baik dalam negeri maupun luar negeri guna menunjang Program Pendidikan, Penelitian hingga Penyerapan Lulusan Fakultas Ilmu Terapan Universitas Telkom.



Fakultas Ilmu Terapan juga membuka peluang kerjasama untuk Mitra yang ingin bekerjasama dan berkolaborasi dalam bidang Pendidikan dan Pengajaran (Magang & Penyerapan Lulusan, Kelas Industri, Dosen Tamu/Industri/Praktisi, Pengembangan Kurikulum), Bidang Penelitian dan Pengembangan Produk, serta Bidang Pengabdian Masyarakat.

## Unit Layanan Kerjasama dan Magang

Gedung Selaru, lantai 3 Fakultas Ilmu Terapan  
 Jl, Telekomunikasi No. 1, Terusan Buah Batu  
 40257 Bandung, Jawa Barat, Indonesia  
 Email : magang@tass.telkomuniversity.ac.id  
 Whatsapp : +62 851-6141-5115  
 Telepon: (022) 5201159

## Fasilitas Laboratorium Fakultas Ilmu Terapan



Untuk menunjang kompetensi lulusan yang terampil serta match dengan kebutuhan industri, Fakultas Ilmu Terapan Universitas Telkom menyediakan lebih dari 50+ Laboratorium yang terdiri dari Laboratorium Praktikum, Laboratorium Riset, Workshop dan Laboratorium Industri.

No	Kelompok Keahlian	Nama Laboratorium	Jenis
1	Telecommunication Technology	Mechanic Workshop Laboratory	Praktikum
2		Cellular Communication (CellComm) Laboratory	Praktikum
3		Telecommunication Networking (TelNet) Laboratory	Praktikum
4		Optical Communication System (OCS) Laboratory	Praktikum
5		Wireless Communication (WiComm) Laboratory	Praktikum
6		Electronics and Communication System (ECS) Laboratory	Praktikum
7		Telecommunication Technology Research Laboratory	Riset

8	Bussines Resources, Marketing and Touristm Strategy	Business Computer Laboratory	Praktikum
9		Retail Laboratory	Riset
10		Pangrango Office & Lounge	Praktikum
11		Krakatau Bakery and Pastry	Praktikum
12		Patuha Restaurant	Praktikum
13		Selaru Restaurant	Praktikum
14		Selaru Kitchen	Praktikum
15		Bougenville Room	Praktikum
16		Camelia Room	Praktikum
17		Cempaka Room	Praktikum

18		Anyelir Room	Praktikum
19		Kernuning Room	Praktikum
20		Melati Room	Praktikum
21		Mawar Room	Praktikum
22		Anggrek Room	Praktikum
23		Kenanga Room	Praktikum
24		Aster Room	Praktikum
25		Database Laboratory	Praktikum
26	Data Science Laboratory	Praktikum	
27	Applied Information System	UI/UX Design Laboratory	Praktikum
28		Information System Laboratory	Riset
29		Enterprise Resource Planning (ERP) Laboratory	Praktikum
30		Accounting Laboratory	Praktikum
31		Accounting Information System Research Laboratory	Riset
32	Embedded and Network System	Hardware Laboratory	Praktikum
33		Computer Networking (ComNet) Laboratory	Praktikum
34		MicroPLC Laboratory	Praktikum
35		Microelectronics Laboratory	Praktikum
36		Operating System Laboratory	Praktikum
37		Robotic SAS Laboratory	Workshop

38		Electronics Laboratory	Praktikum
39		Embedded & Network System (ENS) Research Laboratory	Riset
40	Interactive Programming	Open Source Programming (OPERA) Laboratory	Praktikum
41		Comprehension, Programming & Idea (CHROME) Laboratory	Praktikum
42		Basic Programming & Versatile (BRAVE) Laboratory	Praktikum
43		Program Innovate Develop (PRIDE) Laboratory	Praktikum
44		Chevalier Laboratory	Riset
45	Multimedia and Interactive Technology	Multimedia Applied Game and Education (MAGE) Laboratory	Praktikum
46		Interactive Multimedia Laboratory	Praktikum
47		Multimedia Design Laboratory	Praktikum
48		Multimedia Technology Laboratory	Praktikum
49		Multimedia Engineering Technology Research Laboratory (METALABS)	Riset
50		Audio Visual Research Laboratory	Riset
51		Applied Science Laboratory	Sertifikasi

## Profile Lulusan Mahasiswa Fakultas Ilmu Terapan

### 1. Profile Lulusan D3 Teknologi Komputer

No	Profil Lulusan	Deskripsi
1	Network Engineer	Bidang pekerjaan yang bertanggung jawab atas implementasi, pemeliharaan, dan mengembangkan jaringan komputer dalam suatu organisasi.
2	Embedded System Engineer	Bidang pekerjaan yang bertanggung jawab untuk mengembangkan hardware dan software untuk mendukung sistem besar seperti sistem jaringan komputer

### 2. Profile Lulusan D3 Rekayasa Perangkat Lunak

No	Profil Lulusan	Deskripsi
1	Application Programmer (Coding, testing, debugging, maintaining) for Android, Web, Sensor, Windows	Tenaga profesional yang menjadi freelancer yang siap direkrut kapan saja oleh siapa saja dalam format pekerjaan berbasis proyek atau program
2	IT consultant (software house, start-up)	Wirausahawan dalam bidang TIK yang akan menggunakan kemampuan kreativitas dan inovasi yang dimilikinya untuk membangun usaha mandiri atau menciptakan lapangan

### 3. Profile Lulusan D3 Teknologi Telekomunikasi

No	Profil Lulusan	Deskripsi
1	Tenaga Profesional Bidang Telekomunikasi	<ol style="list-style-type: none"> <li>Mempunyai kemampuan untuk berkomunikasi secara efektif baik lisan maupun tulisan dengan menggunakan bahasa Indonesia dan bahasa Inggris.</li> <li>Mempunyai kemampuan untuk mengidentifikasi, memformulasi, dan menyelesaikan permasalahan rekayasa telekomunikasi dengan mempertimbangkan dampaknya pada konteks sosial dan global.</li> </ol>
2	Peneliti/Pendidikan Lanjut/Tinggi	<ol style="list-style-type: none"> <li>Mempunyai kemampuan untuk menggunakan pengetahuan dasar matematika, sains, dan rekayasa.</li> <li>Mempunyai kemampuan merancang dan melaksanakan eksperimen, termasuk menganalisis dan menginterpretasikan data menggunakan metoda dan etika ilmiah.</li> <li>Mempunyai kemampuan merancang suatu sistem, komponen, atau proses termasuk pengiriman konten broadband melalui metoda rekayasa di bidang telekomunikasi.</li> </ol>
3	Technopreneur bidang Telekomunikasi	<ol style="list-style-type: none"> <li>Wawasan kewirausahaan</li> <li>Mempunyai kemampuan untuk mengembangkan usaha di bidang telekomunikasi.</li> <li>Mempunyai kemampuan untuk mengidentifikasi, memformulasi, dan menyelesaikan permasalahan rekayasa telekomunikasi dengan mempertimbangkan dampaknya pada konteks sosial dan global</li> </ol>

### 4. Profile Lulusan D3 Perhotelan

No	Profil Lulusan	Deskripsi
1	Front Office Supervisor	Ahli madya perhotelan dalam pengawasan kelancaran pelayanan pemesanan kamar, penerimaan, pelayanan selama tamu menginap dan penanganan keberangkatan tamu sesuai dengan standar hotel bintang 5.
2	Housekeeping Supervisor	Ahli madya perhotelan dalam pengawasan kelancaran pelayanan, area publik, kamar, linen dan binatu sesuai dengan standar hotel bintang 5.
3	Head Waiter / Barista	Ahli madya perhotelan dalam pengawasan kelancaran operasional restoran dan bar yang menyajikan makanan, minuman dan pelayanan dengan standar hotel bintang 5.
4	Chef de Partie	Ahli madya perhotelan dalam pengawasan kelancaran pengolahan makanan baik oriental, kontinental maupun tradisional sesuai resep standar hotel bintang 5.
5	Chef de Partie Patiseri	Ahli madya perhotelan dalam pengawasan kelancaran pengolahan roti, kue, gula dan coklat sesuai resep standar hotel bintang 5.

### 5. Profile Lulusan D3 Sistem Informasi

No	Profil Lulusan	Deskripsi
1	Information System Developer	Lulusan yang memiliki kemampuan untuk membangun dan mengimplementasikan aplikasi berbasis web ataupun mobile yang mendukung proses bisnis organisasi dalam mencapai tujuannya.
2	Asisten System Analyst	Merupakan lulusan yang memiliki kemampuan untuk mengidentifikasi kebutuhan dan permasalahan untuk pengembangan sistem, memodelkan proses bisnis, dan spesifikasi yang akan digunakan oleh programmer, serta mengelola aplikasi, mengkoordinasikan tes, dan mengamati kinerja sistem untuk memastikan perbaikan.

3	Junior Data Scientist	Merupakan lulusan yang mampu menafsirkan data, menganalisa hasil menggunakan teknik statistic dan memberikan laporan yang sedang berjalan, mengembangkan dan mengimplementasikan database, sistem pengumpulan data, analisis data dan strategi lain yang mengoptimalkan efisiensi dan kualitas statistik, mengumpulkan data dari sumber data primer atau sekunder dan pertahankan database/sistem data, mengidentifikasi, menganalisa, dan menafsirkan tren atau pola dalam kumpulan data.
4	UI/UX Designer	Merupakan lulusan yang memiliki kemampuan untuk memvisualisasi <i>user flow</i> menjadi desain produk, melakukan survey dan pengolahan data untuk memperoleh informasi seputar pengguna, menyusun tata letak dan interaksi setiap elemen untuk menciptakan antarmuka yang <i>user friendly</i> .

3	Software Developer	Merancang produk multimedia berdasarkan kebutuhan yang diutarakan oleh pengguna/user. Produk yang dibuat dapat berupa: Grafis 2D, Model 3D, Video live action, Video animasi, Audio editing dan recording
---	--------------------	---

## Program Fakultas Ilmu Terapan

- Perkuliahan Berbasis Industri**  
 Fakultas Ilmu Terapan merupakan satu dari tujuh fakultas di Universitas Telkom yang fokus pada Pendidikan vokasi. Untuk menunjang kompetensi lulusan yang terampil serta match dengan kebutuhan industri, maka kurikulum pendidikan vokasi didesain menjadi 60% praktek dan 40% teori.
- Mobility Program**  
 Fakultas Ilmu Terapan aktif menyelenggarakan kegiatan Inbound Mobility & Outbound Mobility dengan Universitas Luar Negeri seperti Jerman, Korea, Taiwan dan Malaysia dan di tahun 2022 FIT telah menyelenggarakan 6 Program Mobility dengan jumlah mahasiswa sebanyak 380 mahasiswa.
- Sertifikasi Kompetensi**  
 Selain itu mahasiswa juga akan dibekali dengan sertifikasi kompetensi baik nasional maupun internasional yang dimasukkan kedalam kurikulum matakuliah setiap prodinya.
- Ekosistem Research & Entrepreneurial**  
 Untuk menunjang kreativitas

### 6. Profile Lulusan D3 Sistem Informasi Akuntansi

No	Profil Lulusan	Deskripsi
1	Accounting Business System Analyst	<ol style="list-style-type: none"> <li>Berinteraksi dengan pelanggan untuk memahami kebutuhan sistem yang akan digunakan</li> <li>Berinteraksi dengan desainer untuk mengemukakan antarmuka yang diinginkan atas suatu perangkat lunak</li> <li>Berinteraksi ataupun memandu programmer dalam proses pengembangan sistem agar tetap berada pada jalurnya.</li> <li>Melakukan pengujian sistem baik dengan data sampel atau data sesungguhnya untuk membantu para penguji</li> <li>Mengimplementasikan sistem baru/sistem usulan yang akan digunakan perusahaan</li> </ol>
2	Accounting Officer	<ol style="list-style-type: none"> <li>Membuat dan memeriksa laporan keuangan</li> <li>Membuat jurnal keuangan</li> <li>Membuat dan menganalisa anggaran</li> </ol>
3	Tax Officer	Administrasi, pelaporan, dan pembuatan faktur pajak.
4	Accounting Software Implementator	<ol style="list-style-type: none"> <li>Melakukan instalasi/implementasi serta setting produk software di sisi client/customer.</li> <li>Memelihara dan memastikan software yang sudah diimplementasikan berjalan dengan baik.</li> </ol>
5	Programmer / Web Programmer	<ol style="list-style-type: none"> <li>Membuat aplikasi,</li> <li>Maintenance</li> <li>Pengembangan program</li> <li>Desain program baru</li> </ol>

### 7. Profile Lulusan S1 Terapan Teknologi Rekayasa

No	Profil Lulusan	Deskripsi
1	Interactive Multimedia Software Engineer	Merancang konten multimedia berdasarkan kebutuhan yang diutarakan oleh pengguna/user. Produk yang dibuat dapat berupa: <ol style="list-style-type: none"> <li>Aplikasi berbasis Augmented Reality</li> <li>Aplikasi berbasis Virtual Reality</li> <li>Aplikasi berbasis mixed reality</li> <li>Aplikasi yang menerapkan teknologi AI</li> </ol>
2	Interactive Multimedia	Merancang produk multimedia berdasarkan kebutuhan yang diutarakan oleh pengguna/user. Produk yang dibuat dapat berupa: <ol style="list-style-type: none"> <li>Aplikasi web multimedia</li> <li>Aplikasi mobile multimedia</li> <li>Aplikasi desktop multimedia</li> <li>Aplikasi mini game</li> </ol>



dan kemampuan berwirausaha mahasiswa, maka fakultas membentuk wadah inkubasi melalui program ESSTaV-FIT (Ekosistem Sinkronisasi Startup di Vokasi - Fakultas Ilmu Terapan), Magang, Lomba, Pengabdian Masyarakat maupun Proyek Penelitian yang terekognisi ke dalam SKS matakuliah.

## Keunggulan Fakultas Ilmu Terapan

1. Menjadi salah satu fakultas/sekolah vokasi terbaik di Indonesia
2. 7 Program Studi telah Terakreditasi UNGGUL dan A
3. 3 Program Studi terakreditasi Internasional
4. Terdapat 50+ Laboratorium untuk mendukung kegiatan pembelajaran berbasis Industri
5. Telah bekerjasama dengan berbagai universitas dan industri nasional maupun internasional
6. Memiliki Enam Kelompok Keahlian (KK) unggulan, yaitu :
  - KK Installation Operation & Maintenance of Tellecommunication
  - KK Interactive Programming
  - KK Bussines Resources, Marketing and Touristm Strategy
  - KK Multimedia and Interactive Technology
  - KK Applied Information Systems
  - KK Embeded and Network System

7. Memiliki 5 Pusat Penelitian, yaitu :
  - Center of Excellence (COE) Sustainable Technology and Applied Sciences RG (STAS-RG)
  - MSME Business Industry Startup Collaboration Research Alliance (KO+LAB RA)
  - Avionic Research Alliance
  - Smart Vehicle Research Alliance
  - Smart Hospitality & Tourism Research Alliance

## SANBOX Fakultas Ilmu Terapan



Fakultas Ilmu Terapan memiliki sebuah SANDBOX yang terletak di Hotel Lingian yang digunakan oleh Dosen, Mahasiswa serta Industri untuk melakukan riset serta implementasi teknologi dengan tujuan membentuk Digitalized Hotel Ecosystem & Development of Lingian Hotel & Convention. Dalam hal ini seluruh Kelompok Keahlian, CoE dan Research Alliance saling berkolaborasi dan dibantu oleh Industri sebagai Referensi kebutuhan industri. Salah satu Industri yang telah bekerja sama adalah Archipelago International sebagai Induk dari Hotel, Resort dan Residence Aston Group.



Produk Penelitian yang telah diterapkan antara lain:

1. i-Ling : Integrated Lingian Hotel Application
2. Smart Metering
3. Marketing Strategy & Interior Design

## Suasana Pembelajaran di Fakultas Ilmu Terapan

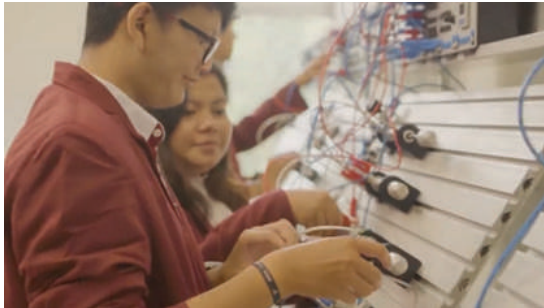

## 2. Daftar Lulusan Fakultas Ilmu Terapan Periode II Tahun Akademik 2022/2023

### Program Studi D3 Teknologi Komputer



Nama : ANDI ABDULLAH SIREGAR  
NIM : 6702183039  
Pembimbing Proyek Akhir : GITA INDAH HAPSARI, S.T., M.T.  
Judul Proyek Akhir : SISTEM KEAMANAN RUANGAN PRIBADI MENGGUNAKAN QR CODE DAN TELEGRAM MONITORING BERBASIS INTERNET OF THINGS



Nama : WILDAN YULIANSYAH  
NIM : 6702184017  
Pembimbing Proyek Akhir : PERIVADI, S.T., M.T.  
MOHAMMAD FAHRU RIZAL, S.T., M.T.  
Judul Proyek Akhir : IMPLEMENTASI SOFTWARE RADIO SYSTEMS RADIO ACCESS NETWORK (SRSRAN) PADA JARINGAN 4G MULTI-SITE



Nama : MUHAMMAD HAIQAL MAULANA  
NIM : 6702184031  
Pembimbing Proyek Akhir : SETIA JULI IRZAL ISMAIL, S.T., M.T.  
MOHAMMAD FAHRU RIZAL, S.T., M.T.  
Judul Proyek Akhir : MEMBANGUN SERVER CTF (CAPTURE THE FLAG) UNTUK KOMUNITAS SECURITY DI TELKOM UNIVERSITY



Nama : ADIEV GHIFARI SYAHVIAR  
NIM : 6702184089  
Pembimbing Proyek Akhir : SETIA JULI IRZAL ISMAIL, S.T., M.T.  
MUHAMMAD RIZQY ALFARISI, S.ST., M.T.  
Judul Proyek Akhir : ANALISIS PARSING DATA SOSIAL MEDIA TERHADAP KONFLIK KELOMPOK KRIMINAL BERSEJATA DI PAPUA DENGAN PENDEKATAN LEXICON BASED



Nama : FADEL JANUAR ALFIANSYAH  
NIM : 6702190035  
Pembimbing Proyek Akhir : DEVIE RYANA SUCHENDRA, S.T., M.T.  
LISDA MEISAROH, S.Si., M.Si.  
Judul Proyek Akhir : RANCANG BANGUN INFRASTRUKTUR PENDETEKSI OTOMATIS PEMAKAIAN MASKER BERBASIS SMALL SINGLE-BOARD COMPUTERS



Nama : PANGGAH DANANG PRABOWO  
NIM : 6702190058  
Pembimbing Proyek Akhir : GIVA ANDRIANA MUTIARA, S.T., M.T., Ph.D  
MUHAMMAD IKHSAN SANI, S.T., M.T.  
Judul Proyek Akhir : SISTEM MONITORING KONDISI TUBUH MANUSIA DENGAN PROTOTYPE MANEKIN UNTUK KEPERLUAN PERANG BERBASIS WEB



Nama : DIKI AGUS PANGESTU  
NIM : 6702194021  
Pembimbing Proyek Akhir : MUHAMMAD IKHSAN SANI, S.T., M.T.  
GIVA ANDRIANA MUTIARA, S.T., M.T., Ph.D  
Judul Proyek Akhir : IMPLEMENTASI SISTEM SENSOR KUALITAS AIR UNTUK ANALISIS PERBANDINGAN AIR MINUM DALAM KEMASAN



Nama : MUHAMMAD RAIHAN AKBAR  
NIM : 6702194044  
Pembimbing Proyek Akhir : GITA INDAH HAPSARI, S.T., M.T.  
MUHAMMAD RIZQY ALFARISI, S.ST., M.T.  
Judul Proyek Akhir : SISTEM MONITORING KARAKTERISTIK DAN KUALITAS TANAH UNTUK PERKEMBANGAN TUMBUHAN BERBASIS IOTAR : MODUL AUGMENTED REALITY APLIKASI ANDROID



Nama : MUHAMMAD FARHAN QOLBUNA  
NIM : 6702194049  
Pembimbing Proyek Akhir : HENRY ROSSI ANDRIAN, S.T., M.T.  
MOHAMMAD FAHRU RIZAL, S.T., M.T.  
Judul Proyek Akhir : REVERSE ENGINEERING LORA MENGGUNAKAN GNURADIO LORA



## Program Studi D3 Sistem Informasi



Nama : NAUFAL AHMAD RAMADHAN  
NIM : 6701190112  
Pembimbing Proyek Akhir : TEDI GUNAWAN, S.T., M.Kom.  
Dr INNE GARTINA HUSEIN, S.Kom., M.T.  
Judul Proyek Akhir : APLIKASI PEMANTAU INDEKS HARGA  
BUAH DAN SAYUR DI KOTA SEMARANG  
BERBASIS-WEB (MODUL PEDAGANG)



Nama : ERMA SULVIANA  
NIM : 6701193038  
Pembimbing Proyek Akhir : GUNTUR PRABAWA KUSUMA, S.T., M.T.  
PATRICK ADOLF TELNONI, S.T., M.T.  
Judul Proyek Akhir : APLIKASI PASAR TRADISIONAL BERBASIS  
WEB MODUL ADMIN DAN PEDAGANG

## Program Studi D3 Rekayasa Perangkat Lunak Aplikasi



Nama : AGUS NUR ICHSAN  
NIM : 6706171092  
Pembimbing Proyek Akhir : HETTI HIDAYATI, S.Kom., M.T.  
Judul Proyek Akhir : PLATFORM PEMBELAJARAN SEJARAH UNTUK SISWA SEKOLAH DASAR



Nama : MUHAMMAD ALDAN DEVANEY  
NIM : 6706190042  
Pembimbing Proyek Akhir : FAT'HAH NOOR PRAWITA, S.T., M.T.  
Judul Proyek Akhir : SISTEM PENGUKURAN KETERAMPILAN PENGGUNA PADA SIMULATOR LAS BERBASIS AUGMENTED REALITY



Nama : GANANDTHA NOOR FERDYANSYAH  
NIM : 6706191002  
Pembimbing Proyek Akhir : ERDA GUSLINAR PERDANA, S.T., M.T.  
Judul Proyek Akhir : APLIKASI AR PENUNJUK TEMPAT MUSEUM SRIBADUGA BANDUNG



Nama : DINDA DURIMAHU TUASIKAL  
NIM : 6706192050  
Pembimbing Proyek Akhir : RAHMADI WIJAYA, S.Si., M.T.  
Judul Proyek Akhir : APLIKASI ANDROID PENGELOLAAN SAMPAH ANORGANIK



Nama : MUHAMMAD FIKRI SUDARTO  
NIM : 6706192059  
Pembimbing Proyek Akhir : CAHYANA, S.T., M.KOM.  
Judul Proyek Akhir : PEMBANGUNAN WEBSITE KLASIFIKASI TINGKAT KEMATANGAN BIJI KOPI BERBASIS CONVOLUTIONAL NEURAL NETWORK



Nama : RAHMAT ALRFAI TRIKADA  
NIM : 6706192081  
Pembimbing Proyek Akhir : RIZZA INDAH MEGA MANDASARI, S.Kom., M.T.  
Judul Proyek Akhir : PENGEMBANGAN APLIKASI WEB UNTUK KONTEN PEMBELAJARAN DIGITAL STUDYCLE KIDS



Nama : TEUKU LAKSAMANA ANDRIAN RAHMAN  
NIM : 6706192090  
Pembimbing Proyek Akhir : ERDA GUSLINAR PERDANA, S.T., M.T.  
Judul Proyek Akhir : APLIKASI AR PENUNJUK TEMPAT MUSEUM SRIBADUGA BANDUNG



Nama : ELIAS SYAHBANA  
NIM : 6706194030  
Pembimbing Proyek Akhir : CAHYANA, S.T., M.Kom.  
Judul Proyek Akhir : PEMBANGUNAN WEBSITE KLASIFIKASI TINGKAT KEMATANGAN BIJI KOPI BERBASIS CONVOLUTIONAL NEURAL NETWORK



Nama : RAFIF KHOIRON ALWI ZEIN  
NIM : 6706194080  
Pembimbing Proyek Akhir : GANDEVA BAYU SATRYA, S.T., M.T., Ph.D  
Judul Proyek Akhir : MY HAIRCUT: APLIKASI PENDETEKSI POTONGAN RAMBUT MENGGUNAKAN METODE AUGMENTED REALITY PADA PRIA

## Program Studi D3 Teknologi Telekomunikasi



Nama : SALMA RACHMATYA  
 NIM : 6705170083  
 Pembimbing Proyek Akhir : MUHAMMAD IQBAL, S.T., M.T.  
 TRI NOPIANI DAMAYANTI, S.T., M.T.  
 Judul Proyek Akhir : RANCANG BANGUN APLIKASI SISTEM KEUANGAN PRIBADI DAN TABUNGAN SAHAM (PASSIVE INCOME) BERBASIS ANDROID MENGGUNAKAN BAHASA PEMROGRAMAN KOTLIN



Nama : MUHAMMAD UWAIS RAZAQTANA  
 NIM : 6705180104  
 Pembimbing Proyek Akhir : ROHMAT TULLOH, S.T., M.T.  
 Dr INDRARINI DYAH IRAWATI, S.T., M.T.  
 Judul Proyek Akhir : PERANCANGAN WEB MENGGUNAKAN FRAMEWORK LARAVEL BERBASIS IOT PADA PENDATAAN BALITA DENGAN ALAT UKUR TINGGI DAN BERAT BADAN BALITA DI POSYANDU CIBABAT CIMAHU UTARA



Nama : MOHAMMAD RAFIQI PUTRA  
 NIM : 6705184066  
 Pembimbing Proyek Akhir : ROHMAT TULLOH, S.T., M.T.  
 Dr INDRARINI DYAH IRAWATI, S.T., M.T.  
 Judul Proyek Akhir : SISTEM INFORMASI AKUARIUM PINTAR UNTUK AQUASCAPE BERBASIS INTERNET OF THINGS



Nama : FIRDA AMALIA FITRIANISA  
 NIM : 6705184101  
 Pembimbing Proyek Akhir : Dr INDRARINI DYAH IRAWATI, S.T., M.T.  
 ASEP MULYANA, S.Pd., M.Pd  
 Judul Proyek Akhir : PERANCANGAN PUNCHING BAG BERBASISKAN SENSOR DENGAN MENGGUNAKAN NODEMCU



Nama : HANIF LUTHFI  
 NIM : 6705190070  
 Pembimbing Proyek Akhir : ROHMAT TULLOH, S.T., M.T.  
 MUHAMMAD IQBAL, S.T., M.T.  
 Judul Proyek Akhir : PERANCANGAN DAN IMPLEMENTASI LOAD BALANCING MENGGUNAKAN ALGORITMA LEAST CONNECTION DAN IP HASH PADA KUBERNETES



Nama : IKHSAN HELMI FATURRAHMAN  
 NIM : 6705190076  
 Pembimbing Proyek Akhir : HAFIDUDIN, S.T., M.T.  
 ASEP MULYANA, S.T., M.T  
 Judul Proyek Akhir : PERANCANGAN ALAT BANTU BERJALAN TUNANETRA UNTUK PENDETEKSI HALANGAN MENGGUNAKAN SENSOR ULTRASONIC BERBASIS INTERNET OF THINGS (IOT)



Nama : CENDRA ROGANDA SANGAP MANURUNG  
 NIM : 6705190090  
 Pembimbing Proyek Akhir : SUCI AULIA, S.T., M.T.  
 DERY RIMASA, S.Pd., M.Pd  
 Judul Proyek Akhir : SISTEM IDENTIFIKASI UKURAN TUBUH ATLET BOLA BASKET KONI KOTA BANDUNG



Nama : RAFLI AKBAR  
 NIM : 6705190104  
 Pembimbing Proyek Akhir : HASANAH PUTRI, S.T., M.T.  
 SINTA NOVANANA, ST,MSI  
 Judul Proyek Akhir : PERBANDINGAN DAN ANALISIS PERFORMANSI 5G CORE NETWORK PADA VIRTUAL PRIVATE SERVER (VPS) DAN BARE METAL SERVER



Nama : ANDRE APRIMA MULKY  
 NIM : 6705193031  
 Pembimbing Proyek Akhir : ROHMAT TULLOH, S.T., M.T.  
 AKHMAD ALFARUQ, ST,MT  
 Judul Proyek Akhir : SMART FEEDER KUCING MENGGUNAKAN METODE YOU ONLY LOOK ONCE (YOLO)



Nama : ELSYE ELISA TARIGAN  
 NIM : 6705194005  
 Pembimbing Proyek Akhir : HAFIDUDIN, S.T., M.T.  
 ARIS HARTAMAN, S.T., M.T.  
 Judul Proyek Akhir : SISTEM PEMANTAUAN INFUS PASIEN PADA KLINIK SEHAT TAMPOK KITE BERBASIS INTERNET OF THINGS (IOT)



Nama : M. ARIF HUSAINI  
 NIM : 6705194018  
 Pembimbing Proyek Akhir : DWI ANDI NURMANTRIS, S.T., M.T.  
 SULYONO  
 Judul Proyek Akhir : PERANCANGAN BOT TELEGRAM UNTUK KEAMANAN KUNCI ODC STUDI KASUS PT. TELKOM WITEL TASIKMALAYA



Nama : AFFAN SHIDIQ ALBARI  
 NIM : 6705194068  
 Pembimbing Proyek Akhir : HASANAH PUTRI, S.T., M.T.  
 Robisandi S.T  
 Judul Proyek Akhir : OPTIMASI BAD COVERAGE PADA JARINGAN 4G 2100 MHZ (STUDI KASUS DAERAH KABUPATEN CIREBON)



Nama : MUHAMAD YULIO FARHAN  
 NIM : 6705194094  
 Pembimbing Proyek Akhir : MUHAMMAD IQBAL, S.T., M.T.  
 HAFIDUDIN, S.T., M.T.  
 Judul Proyek Akhir : PERANCANGAN SISTEM PENYIRAMAN OTOMATIS MENGGUNAKAN NODE-RED BERBASIS IOT



## Program Studi D3 Manajemen Pemasaran



Nama : IMAM LAKSAMANA BAHRI  
NIM : 6704180071  
Pembimbing Proyek Akhir : RENNYA YUSIANA, S.E., M.M.  
Judul Proyek Akhir : PENGARUH GREEN ADVERTISING TERHADAP GREEN PURCHASE INTENTION MELALUI ENVIRONMENTAL ATTITUDE DENGAN METODE ANALISIS JALUR (STUDI KASUS KONSUMEN TOKO ORGANIC BANDUNG TAHUN 2022)



Nama : MUHAMMAD DARY RIZQULLAH  
NIM : 6704180091  
Pembimbing Proyek Akhir : SRI WIDANINGSIH, S.Psi., M.M.  
Judul Proyek Akhir : PENGARUH KUALITAS PELAYANAN TERHADAP LOYALITAS PELANGGAN PRIMKOPOL MAPOLDA JATENG 2022



Nama : RESKI LAMSARI HUTAPEA  
NIM : 6704190074  
Pembimbing Proyek Akhir : LENI CAHYANI, S.Sos.I., M.M.  
Judul Proyek Akhir : ANALISIS LOYALITAS PELANGGAN DI LAUNDRY EXPRESS TAHUN 2022



Nama : PRATAMA PRIZAL WIBOWO  
NIM : 6704190107  
Pembimbing Proyek Akhir : LENI CAHYANI, S.Sos.I., M.M.  
Judul Proyek Akhir : ANALISIS PENGEMBANGAN KONTEN SOCIAL MEDIA MARKETING PADA MEDIA SOSIAL INSTAGRAM HOTEL NEO DIPATUUR BANDUNG 2022



Nama : NURUL RAHMAWATI  
NIM : 6704193053  
Pembimbing Proyek Akhir : RAHMAT HIDAYAT, S.E., M.M.  
Judul Proyek Akhir : PENGARUH CONTENT MARKETING DAN DIGITAL INFLUENCER PADA APLIKASI TIKTOK SHOP TERHADAP REPURCHASE INTENTION TAHUN 2023 (STUDI KASUS PADA PENGGUNA APLIKASI TIKTOK)



## Program Studi D3 Perhotelan



Nama : GALIH FAJAR PAMUNGKAS  
NIM : 6707184017  
Pembimbing Proyek Akhir : Dra. UMI SUMARSIH, M.M.Par  
RIZA TAUFIQ, S.Sos., M.M.Par.  
Judul Proyek Akhir : PEMANFAATAN COKLAT DALAM  
PEMBUATAN KUE LEMET SEBAGAI  
PENGGANTI GULA MERAH DAN  
PENAMBAH RASA



Nama : MOHAMAD DAVE DONOVAN FARIDL  
PARPA  
NIM : 6707184038  
Pembimbing Proyek Akhir : Dra. UMI SUMARSIH, M.M.Par  
RATNA GEMA MAULIDA, S.ST.Par.,  
MM.Par.  
Judul Proyek Akhir : SOFT KUKIS BERBASIS SAYURAN

## Program Studi D3 Sistem Informasi Akutansi



Nama : SITI AIMATUL L' LIMAH  
NIM : 6703180012  
Pembimbing Proyek Akhir : Dr. NELSI WISNA, S.E., M.Si.  
IMM IRMAN HARIMAN, S.T., M.T.  
Judul Proyek Akhir : APLIKASI BERBASIS WEB PENGELOLAAN  
PERSEDIAAN BAHAN BAKU DENGAN  
METODE ECONOMIC ORDER QUANTITY  
(STUDI KASUS: BATIK TULUS LASEM  
PUSAKA BERUANG, REMBANG)



Nama : RAKHA RIZKY DHARMAWAN  
NIM : 6703184045  
Pembimbing Proyek Akhir : ASTI WIDAYANTI, S.Si., M.T., M.Ak.  
KASTAMAN, S.T., M.M.  
Judul Proyek Akhir : APLIKASI BERBASIS WEB UNTUK  
PENCATATAN PENERIMAAN DAN  
PENGELUARAN KAS DI KEDAI KOPI (STUDI  
KASUS : REK HEADQUARTERS, BEKASI)



Nama : NAUFAL ANGGORO  
NIM : 6703193003  
Pembimbing Proyek Akhir : ROCHMAWATI, S.T., M.T.  
Dr TORA FAHRUDIN, S.T., M.T.  
Judul Proyek Akhir : APLIKASI BERBASIS WEB UNTUK  
PENJUALAN ONLINE DAN PENGELOLAAN  
HUBUNGAN DENGAN PELANGGAN  
(STUDI KASUS DI TOKO SERBAUNIK,  
JAKARTA)

## Program Studi D4 Teknologi Rekayasa Multimedia



Nama : ARY HENDRIKUS S SIMARMATA  
NIM : 7708162077  
Pembimbing Laporan Akhir: ENTIK INSANUDIN, S.T., M.T.  
ANANG SULARSA, S.T., M.T.  
Judul Laporan Akhir : PEMBANGUNAN APLIKASI AUGMENTED REALITY BERBASIS MOBILE UNTUK PERUMAHAN PT. GRAHA SULTAN RAYA SITUBONDO SEBAGAI MEDIA PROMOSI DIGITAL



Nama : ABIYU FARRAS YASEER  
NIM : 7708162113  
Pembimbing Laporan Akhir: RIO KORIO UTORO, S.KOM., MT  
YAHDI SIRADJ, S.T., M.T.  
Judul Laporan Akhir : VIRTUAL TOUR DAN MINI GAMES PADA GEDUNG FAKULTAS INDUSTRI KREATIF TELKOM UNIVERSITY BERBASIS MINECRAFT



Nama : NATASYA PUTRI NURBANI  
NIM : 7708164092  
Pembimbing Laporan Akhir: ANANG SULARSA, S.T., M.T.  
RIKMAN AHERLIWAN RUDAWAN, M.Kom  
Judul Laporan Akhir : DESAIN INTERFACE DAN USER EXPERIENCE PADA APLIKASI AKSUN APP BERBASIS MOBILE GAME



Nama : RACHEL PUTRI SATRIO  
NIM : 7708174026  
Pembimbing Laporan Akhir: RIO KORIO UTORO, S.KOM., MT  
TAFTA ZANI, M.T.  
Judul Laporan Akhir : PERANCANGAN UI/UX APLIKASI RUMAH PINTAR



Nama : AGRA BARATA NUGRAHA  
NIM : 7708180087  
Pembimbing Laporan Akhir: ANANG SULARSA, S.T., M.T.  
ENTIK INSANUDIN, S.T., M.T.  
Judul Laporan Akhir : PERANCANGAN E-LEARNING BERBASIS WEBSITE MENGGUNAKAN MOODLE PADA KELAS VII SMP AL-IRSYAD GANDRUNGMANGU



Nama : IGNASIUS MALEMETETA PERANGIN ANGIN  
NIM : 7708181024  
Pembimbing Laporan Akhir: ANANG SULARSA, S.T., M.T.  
FERY PRASETYANTO, ST, MT  
Judul Laporan Akhir : PENGEMBANGAN WEBSITE SEKOLAH SMP XAVERIUS 1 BANDAR LAMPUNG BERBASIS MULTIMEDIA INTERAKTIF



Nama : RHIFANNY OUREL  
NIM : 7708183129  
Pembimbing Laporan Akhir: Dr. ISMAIL, S.Si., M.T.  
FERY PRASETYANTO, ST, MT  
Judul Laporan Akhir : STRATEGI MENINGKATKAN BRAND AWARENESS DI MEDIA SOSIAL TIKTOK PADA TEMBOK CREATIVE



Nama : INDIARTO ANDITIAMAN SUMARGONO  
NIM : 7708184017  
Pembimbing Laporan Akhir: RIKMAN AHERLIWAN RUDAWAN, M.Kom  
FERY PRASETYANTO, ST, MT  
Judul Laporan Akhir : PERANCANGAN APLIKASI AUGMENTED REALITY PENGENALAN TUMBUHAN LANGKA BERBASIS ANDROID STUDY KASUS : UPTD SDN 12 GUGUAK



Nama : MUHAMMAD ARDHI HABIBURROHMAM  
NIM : 7708184022  
Pembimbing Laporan Akhir: Dr. ISMAIL, S.Si., M.T.  
RIO KORIO UTORO, S.KOM., MT  
Judul Laporan Akhir : PEMBUATAN LOGO DAN FEED INSTAGRAM UNTUK VYENKA BAKERY OLEH TEMBOK CREATIVE



Nama : DINA TRIANA  
NIM : 7708184063  
Pembimbing Laporan Akhir: DUDDY SOGIARTO, S.T., M.T.  
Dr. ISMAIL, S.Si., M.T.  
Judul Laporan Akhir : STRATEGI PEMASARAN CONTENT CREATOR MELALUI PEMASANGAN IKLAN DI MEDIA SOSIAL INSTAGRAM DAN TIKTOK PROJECT PT TELKOM INDONESIA



Nama : M RIZKY REVIANSYA  
NIM : 7708184074  
Pembimbing Laporan Akhir: AGUS PRATONDO, S.T., M.T., Ph.D  
ADY PURNA KURNIAWAN, S.T., M.T.  
Judul Laporan Akhir : STRATEGI CONTENT CREATOR MEMPROMOSIKAN BRAND DI SOSIAL MEDIA



Nama : MUHAMMAD ABEL PERDANA  
NIM : 7708184105  
Pembimbing Laporan Akhir: Dr. ISMAIL, S.Si., M.T.  
RIO KORIO UTORO, S.KOM., MT  
Judul Laporan Akhir : VIDEO PROMOSI KEDAI NASI KAPAU PAK CIMAN OLEH TEMBOK CREATIVE



Nama : ARYADIPA NUGROHO WIBIYANTO  
NIM : 7708184124  
Pembimbing Laporan Akhir: ADY PURNA KURNIAWAN, S.T., M.T.  
TAFTA ZANI, S.T., M.T.  
Judul Laporan Akhir : PERANCANGAN ULANG UI/UX APLIKASI MOBILE E-LEARNING CELOE TELKOM UNIVERSITY



Nama : ILHAM MAULIDRA  
NIM : 7708184125  
Pembimbing Laporan Akhir: RIKMAN AHERLIWAN RUDAWAN, M.Kom  
FERY PRASETYANTO, ST, MT  
Judul Laporan Akhir : PERANCANGAN APLIKASI AUGMENTED REALITY PENGENALAN HEWAN LANGKA BERBASIS ANDROID: UPTD SDN 12 GUGUAK

REKTORAT  
Telkom University



GEDUNG BANGKIT





**H**

**Daftar Lulusan Cumlaude  
Maret 2023**

## Data Lulusan Cumlaude Periode II Tahun Akademik 2022 - 2023

NO	NIM	NAMA	Program Studi	Fakultas	IPK
1	2101211043	RIDLHO KHOIRUL FACHRI	S2 Teknik Elektro	FTE	3,8
2	1101190029	AKBAR ROZAK	S1 Teknik Telekomunikasi	FTE	3,65
3	1101194403	ALFARIZI WIRANATA	S1 Teknik Telekomunikasi	FTE	3,92
4	1101190153	AMANDA NURUL ISLAM ALI	S1 Teknik Telekomunikasi	FTE	3,54
5	1101194005	BELLA KHAIRUNNISA KURNIAWAN	S1 Teknik Telekomunikasi	FTE	3,51
6	1101191066	CYLA RAHMANIA	S1 Teknik Telekomunikasi	FTE	3,9
7	1101190008	DANIEL CHRISTIAN	S1 Teknik Telekomunikasi	FTE	3,72
8	1101194259	HANIIFAH ARIF ASH-SHIDDIQ	S1 Teknik Telekomunikasi	FTE	3,66
9	1101194341	KANIA PRADNYA SEKARDEFI	S1 Teknik Telekomunikasi	FTE	3,78
10	1101194054	KENITA TRI CAHYANI	S1 Teknik Telekomunikasi	FTE	3,65
11	1101194164	LUTFIANNE RAFASARI	S1 Teknik Telekomunikasi	FTE	3,84
12	1101194085	MARIA PUTRI AMELIA SUSILOWATI	S1 Teknik Telekomunikasi	FTE	3,81
13	1101190255	MARTINUS ERICO NOKTAFIANUS HINDARTO	S1 Teknik Telekomunikasi	FTE	3,72
14	1101194162	MUHAMMAD KINAN IBRAHIM	S1 Teknik Telekomunikasi	FTE	3,71
15	1101194410	NAUFAL ALIM HARYA PUTRA	S1 Teknik Telekomunikasi	FTE	3,69
16	1101194406	NIGO WISNU WIJAYA	S1 Teknik Telekomunikasi	FTE	3,64
17	1101192473	NITA NUR QARINAH	S1 Teknik Telekomunikasi	FTE	3,68
18	1101194035	PUTRI INDRA WAHYUNINGSIH	S1 Teknik Telekomunikasi	FTE	3,59
19	1101192479	SYIFA HANA AFIFAH	S1 Teknik Telekomunikasi	FTE	3,58
20	1101194225	YUSUF GHIFARI CAHYA KELANA	S1 Teknik Telekomunikasi	FTE	3,53
21	1101191117	ZIKRI KURNIAWAN ZAKARIA	S1 Teknik Telekomunikasi	FTE	3,78
22	1103192205	FATH MUHAMMAD ISHAM	S1 Teknik Komputer	FTE	3,84
23	1103192202	FIGO PLAMBUDI DWIGANTARA	S1 Teknik Komputer	FTE	3,73
24	1103194076	IKBAL RAMDANI	S1 Teknik Komputer	FTE	3,76
25	1104191089	LUTHFI RIZQI MUBARAK	S1 Teknik Fisika	FTE	3,86
26	1102194112	I GEDE KRISNA PRADNYA WENANDA	S1 Teknik Elektro	FTE	3,78
27	1102194083	RIO JUNIOR	S1 Teknik Elektro	FTE	3,95
28	2201202029	HARYASENA PANDUWIYASA	S2 Teknik Industri	FRI	3,88
29	1201190011	RIZALULHAQ RASYID NOVANTO	S1 Teknik Industri	FRI	3,96
30	1202190183	ANDRIAN FIRMANSYAH	S1 Sistem Informasi	FRI	3,85



NO	NIM	NAMA	Program Studi	Fakultas	IPK
31	1202194185	HANIF MUFLIHUL ANWAR	S1 Sistem Informasi	FRI	3,62
32	1202194192	MA'ARIJ HARITSAH	S1 Sistem Informasi	FRI	3,87
33	1202194118	RAFIF AQILA KHANASPIE	S1 Sistem Informasi	FRI	3,82
34	1202194210	RYMARSHANDA SYIFA WARDHANA	S1 Sistem Informasi	FRI	3,93
35	1202190169	SILMY SEPHIA NURASHILA	S1 Sistem Informasi	FRI	3,8
36	1202194048	TIARA RAHMANIA HADININGRUM	S1 Sistem Informasi	FRI	3,8
37	1202194191	YUMNA ZAHARAN RAMADHAN	S1 Sistem Informasi	FRI	3,83
38	1303194009	ARUMMI MUYASAROH	S1 Teknologi Informasi	FIF	3,68
39	1303190053	AULIA MAHARANI	S1 Teknologi Informasi	FIF	3,84
40	1303190047	AZKA DZULFIKAR	S1 Teknologi Informasi	FIF	3,72
41	1303194003	BENEDICTUS AUGUSTA VIANNEY	S1 Teknologi Informasi	FIF	3,89
42	1303194097	EMIYA FEFAYOSA BR TARIGAN	S1 Teknologi Informasi	FIF	3,74
43	1303194045	FAJRIYAH YULISTIARINI	S1 Teknologi Informasi	FIF	3,61
44	1303194004	I GUSTI NGURAH INDRA WIRANANTA	S1 Teknologi Informasi	FIF	3,95
45	1303190132	KELVIN KURNIAWAN	S1 Teknologi Informasi	FIF	3,6
46	1303190090	MICHAEL FERNANDITO SANFIA	S1 Teknologi Informasi	FIF	3,88
47	1303194033	MUHAMMAD FITRAH RAMDHANI RUSDY	S1 Teknologi Informasi	FIF	3,56
48	1303190096	NADA FAJRI MUFIDAH	S1 Teknologi Informasi	FIF	3,87
49	1303190065	RAFLI MAISYADIVA	S1 Teknologi Informasi	FIF	3,8
50	1303194010	SULTAN KAUTSAR	S1 Teknologi Informasi	FIF	3,73
51	1303194030	URAY MUHAMMAD RIFKI HERDIAN	S1 Teknologi Informasi	FIF	3,8
52	1303190075	WISNU WARDANA	S1 Teknologi Informasi	FIF	3,63
53	1301194063	ADHE AKRAM AZHARI	S1 Informatika	FIF	3,6
54	1301194102	ALIFIA SHAFIRA	S1 Informatika	FIF	3,97
55	1301194175	ANANDA AFFAN FATTAHILA	S1 Informatika	FIF	3,91
56	1301190338	ANDRE AGASI SIMANUNGKALIT	S1 Informatika	FIF	3,68
57	1301194254	ANINDIKA RISKA INTAN FAUZY	S1 Informatika	FIF	3,77
58	1301194007	ARTISA BUNGA SYAHPUTRI	S1 Informatika	FIF	3,86
59	1301190083	ARVINDA DWI SAFIRA	S1 Informatika	FIF	3,88
60	1301194064	AZHAR NUGRAHA DARAJAT	S1 Informatika	FIF	3,82
61	1301194255	AZKA ZAINUR AZIFA	S1 Informatika	FIF	3,83
62	1301190374	AZRIEL NAUFAL AULIA	S1 Informatika	FIF	3,79
63	1301194051	BAGAS TRI WIBOWO	S1 Informatika	FIF	3,98

# Wisuda Periode II

Tahun Akademik 2022/2023  
Magister, Sarjana, Sarjana Terapan & Ahli Madya



NO	NIM	NAMA	Program Studi	Fakultas	IPK
64	1301190424	CLAUDIA MEI SERIN SITIO	S1 Informatika	FIF	3,87
65	1301190369	DAFFA BARIN TIZARD RIYADI	S1 Informatika	FIF	3,96
66	1301194248	DHARAKA PRANAMYA MAHADHIKA DAMAR	S1 Informatika	FIF	3,71
67	1301194120	DIAZ TIYASYA PUTRA	S1 Informatika	FIF	3,71
68	1301194213	DISTA NURDIANA	S1 Informatika	FIF	3,75
69	1301194244	DITA JULAIKA PUTRI	S1 Informatika	FIF	3,53
70	1301194125	DITA NOVIYANTI	S1 Informatika	FIF	3,93
71	1301192286	DZAKI MAHADHIKA GUNARTO	S1 Informatika	FIF	3,78
72	1301190431	FAISAL TRI SURYA ATMAJA	S1 Informatika	FIF	3,6
73	1301194263	FAUZAAN RAKAN TAMA	S1 Informatika	FIF	3,6
74	1301190385	FIRDAUS PUTRA KURNIYANTO	S1 Informatika	FIF	3,9
75	1301190209	GIAN MAXMILLIAN FIRDAUS	S1 Informatika	FIF	3,82
76	1301184376	GILANG RAMADHAN	S1 Informatika	FIF	3,82
77	1301194259	HAJAROT NAJIHA	S1 Informatika	FIF	3,77
78	1301190090	HANVITO MICHAEL LEE	S1 Informatika	FIF	3,99
79	1301190328	HASSAN RIZKY PUTRA SAILELLAH	S1 Informatika	FIF	3,79
80	1301194236	HILAL RAMADHAN UTOMO	S1 Informatika	FIF	3,59
81	1301194410	I GUSTI AYU PUTU SINTHA DEVIYA YULIANI	S1 Informatika	FIF	3,87
82	1301194084	I WAYAN ADI WAHYUDI	S1 Informatika	FIF	3,87
83	1301194283	IGGA FEBRIAN VIRGIANI	S1 Informatika	FIF	3,72
84	1301190346	IMAM PRAYOGA	S1 Informatika	FIF	3,82
85	1301194152	IMAM RAFIIF ARRAZAAN	S1 Informatika	FIF	3,94
86	1301190291	IRKHAM MUHAMMAD FAKHRI	S1 Informatika	FIF	3,7
87	1301194018	IRWAN REZA FIRMANSYAH	S1 Informatika	FIF	3,79
88	1301194382	ISMAR APUANDI	S1 Informatika	FIF	3,99
89	1301194123	ISNAN RIFAI	S1 Informatika	FIF	3,94
90	1301194240	JANE RAIHAN	S1 Informatika	FIF	3,8
91	1301194022	Jerry Cahyo Setiawan	S1 Informatika	FIF	3,82
92	1301190037	KHAERUNNISA	S1 Informatika	FIF	3,57
93	1301192327	KHAIDIR MAULADAN	S1 Informatika	FIF	3,84
94	1301194024	KURNIADI AHMAD WIJAYA	S1 Informatika	FIF	3,88
95	1301194027	LAURA IMANUELA MUSTAMU	S1 Informatika	FIF	3,8



NO	NIM	NAMA	Program Studi	Fakultas	IPK
96	1301194081	MADE DWIJA MAHARDIKA	S1 Informatika	FIF	3,9
97	1301194182	MANUEL BENEDICT	S1 Informatika	FIF	3,76
98	1301194482	MOCH. NAUVAL RIZALDI NASRIL	S1 Informatika	FIF	3,89
99	1301190219	MOHAMAD IVAN HEGIANSYAH	S1 Informatika	FIF	3,96
100	1301194262	MUHAMAD FAISHAL IRAWAN	S1 Informatika	FIF	3,97
101	1301194163	MUHAMMAD BILAL RAFIF AZAKI	S1 Informatika	FIF	3,52
102	1301192246	MUHAMMAD FARHAN AKBAR	S1 Informatika	FIF	3,84
103	1301194276	MUHAMMAD ILHAM MUBARAK	S1 Informatika	FIF	3,94
104	1301190329	MUHAMMAD KIKO AULIA REIKI	S1 Informatika	FIF	3,9
105	1301194071	MUHAMMAD RIDHA ANSHARI	S1 Informatika	FIF	3,69
106	1301190425	MUHAMMAD RIFQI ARRAHIM NATADIKARTA	S1 Informatika	FIF	3,85
107	1301193325	MUHAMMAD RIZQI RAMADHAN	S1 Informatika	FIF	3,96
108	1301194107	NANDA IHWANI SAPUTRI	S1 Informatika	FIF	3,61
109	1301190339	NAUFAL ADITYA	S1 Informatika	FIF	3,63
110	1301190197	NAUFAL EDY PURWANTONO SCUDETTO	S1 Informatika	FIF	3,65
111	1301194073	NAUFAL HARITSAH LUTHFI	S1 Informatika	FIF	3,93
112	1301194141	NI MADE DWIPADINI PUSPITARINI	S1 Informatika	FIF	3,97
113	1301194136	NISA MAULIA AZAHRA	S1 Informatika	FIF	3,9
114	1301190442	PRIYAN FADHIL SUPRIYADI	S1 Informatika	FIF	3,83
115	1301190336	PUTRI SAMAPA HUTAPEA	S1 Informatika	FIF	3,65
116	1301193293	RACHDIAN HABI YAHYA	S1 Informatika	FIF	3,83
117	1301193344	RAFI RIZKYA ARYANTA	S1 Informatika	FIF	3,77
118	1301194005	RAMADITO FERDIAN ASSA	S1 Informatika	FIF	3,85
119	1301191072	RAYHAN ZANZABILA	S1 Informatika	FIF	3,85
120	1301190433	RESTU ADITYA RACHMAN	S1 Informatika	FIF	3,9
121	1301194460	RETNO DIAH AYU NINGTIAS	S1 Informatika	FIF	3,63
122	1301190308	REYHAN SEPTRI ASTA	S1 Informatika	FIF	3,69
123	1301194432	RIANDA KHUSUMA	S1 Informatika	FIF	3,84
124	1301194191	RIDHO ISRAL ESSA	S1 Informatika	FIF	3,96
125	1301194245	RIDHO NOBELINO SABILILLAH	S1 Informatika	FIF	3,6
126	1301191171	RYAN ABDUROHMAN	S1 Informatika	FIF	3,99
127	1301194347	SABILLA SUCI AMINI	S1 Informatika	FIF	3,83



# Wisuda Periode II

Tahun Akademik 2022/2023  
Magister, Sarjana, Sarjana Terapan & Ahli Madya



**Telkom**  
University

NO	NIM	NAMA	Program Studi	Fakultas	IPK
128	1301194183	SABRINA ADINDA SARI	S1 Informatika	FIF	3,96
129	1301194220	SHADIFA AULIATAMA HARJANTO	S1 Informatika	FIF	3,93
130	1301194080	SITI INAYAH PUTRI	S1 Informatika	FIF	3,96
131	1301190377	SYAFIQ MUHAMMAD AR RAZZAK	S1 Informatika	FIF	3,63
132	1301194040	VENA ERLA CANDRIKA	S1 Informatika	FIF	3,75
133	1301191057	WIDA SOFIYA	S1 Informatika	FIF	3,75
134	1301194004	YANTRISNANDRA AKBAR MAULINO	S1 Informatika	FIF	3,78
135	2403202013	FERA SHINTA MARIA SILALAH	S2 Manajemen PJJ	FEB	3,92
136	2401202129	AGUNG SURYAHADININGRAT KUSUMANEGARA	S2 Manajemen	FEB	3,83
137	2401202132	HARI KUSMAWAN	S2 Manajemen	FEB	3,96
138	2401202137	NONI ANGGRAENI ANAPRANA	S2 Manajemen	FEB	3,79
139	2401202113	TRISHA ASYIFA ANDINI MARTADIKUSUMAH	S2 Manajemen	FEB	3,96
140	1401191148	ANKA JELANG RAMADHAN	S1 Manajemen (Manajemen Bisnis Telekomunikasi & Informatika)	FEB	3,57
141	1401193489	ANNISA SALSABILA DWITHA IRANI	S1 Manajemen (Manajemen Bisnis Telekomunikasi & Informatika)	FEB	3,84
142	1401192556	BELLA LULU SOFANIA	S1 Manajemen (Manajemen Bisnis Telekomunikasi & Informatika)	FEB	3,61
143	1401194203	CLIFFADIKA AQSHAL WINATA P	S1 Manajemen (Manajemen Bisnis Telekomunikasi & Informatika)	FEB	3,52
144	1401194061	DEVI ROSNIAWATI	S1 Manajemen (Manajemen Bisnis Telekomunikasi & Informatika)	FEB	3,82
145	1401194318	DINA HANIFAH	S1 Manajemen (Manajemen Bisnis Telekomunikasi & Informatika)	FEB	3,79
146	1401194174	DINDA VARAS SAGITA	S1 Manajemen (Manajemen Bisnis Telekomunikasi & Informatika)	FEB	3,64
147	1401194345	FADHILAH NURDZATI	S1 Manajemen (Manajemen Bisnis Telekomunikasi & Informatika)	FEB	3,87
148	1401194122	FARIS NAUFAL AMIR	S1 Manajemen (Manajemen Bisnis Telekomunikasi & Informatika)	FEB	3,82
149	1401190265	JIMMY JULIO RATU EDO	S1 Manajemen (Manajemen Bisnis Telekomunikasi & Informatika)	FEB	3,74
150	1401194155	KHAERUNNISA FAUZIAH RAHMALIA	S1 Manajemen (Manajemen Bisnis Telekomunikasi & Informatika)	FEB	3,84
151	1401190387	M. GANANG PRIYAMBODO	S1 Manajemen (Manajemen Bisnis Telekomunikasi & Informatika)	FEB	3,7
152	1401194390	MUFRIHAH FITRIYANI	S1 Manajemen (Manajemen Bisnis Telekomunikasi & Informatika)	FEB	3,81



NO	NIM	NAMA	Program Studi	Fakultas	IPK
153	1401194393	MUHAMMAD DZAKY NAUFAL	S1 Manajemen (Manajemen Bisnis Telekomunikasi & Informatika)	FEB	3,61
154	1401194127	MUHAMMAD RAMADHANIANSYAH	S1 Manajemen (Manajemen Bisnis Telekomunikasi & Informatika)	FEB	3,75
155	1401190386	RACHMANDIO FADHIL JAENUDIN	S1 Manajemen (Manajemen Bisnis Telekomunikasi & Informatika)	FEB	3,72
156	1401194158	RAKHA MUHAMMAD SYA`BAN	S1 Manajemen (Manajemen Bisnis Telekomunikasi & Informatika)	FEB	3,85
157	1401194367	SHERLY NUR AULIA RISANTI	S1 Manajemen (Manajemen Bisnis Telekomunikasi & Informatika)	FEB	3,75
158	1401194066	SITI SARAH HANIFA APRIANDHITA	S1 Manajemen (Manajemen Bisnis Telekomunikasi & Informatika)	FEB	3,78
159	1401194444	SUHADI PRADANAGARA	S1 Manajemen (Manajemen Bisnis Telekomunikasi & Informatika)	FEB	3,8
160	1401194448	TEDIANY DWI AMIRANTI	S1 Manajemen (Manajemen Bisnis Telekomunikasi & Informatika)	FEB	3,86
161	1401194226	VELLITA AZ-ZAHRA GHIFFANY	S1 Manajemen (Manajemen Bisnis Telekomunikasi & Informatika)	FEB	3,74
162	1401194286	VINANDA FAKHIRA	S1 Manajemen (Manajemen Bisnis Telekomunikasi & Informatika)	FEB	3,9
163	1402194125	CHUSNUL KHOTIMAH	S1 Akuntansi	FEB	3,77
164	1402194104	FEBIE TANIA SIHOMBING	S1 Akuntansi	FEB	3,82
165	1402194203	HANIFAH KHADRINUR	S1 Akuntansi	FEB	3,81
166	1402193114	MARSHELI INDIRA PUTRI	S1 Akuntansi	FEB	3,79
167	1402194017	MUTIA AFIQAH	S1 Akuntansi	FEB	3,68
168	1402194143	NERISSA ARVIANA	S1 Akuntansi	FEB	3,65
169	1402194100	TIARA PUTRI PANDUWANGI	S1 Akuntansi	FEB	3,89
170	1502193392	AGNES IMMANUELA MAYORA SIMANJUNTAK	S1 Ilmu Komunikasi	FKB	3,92
171	1502194054	ANGGRILLA TASYA	S1 Ilmu Komunikasi	FKB	3,89
172	1502194123	ARYANI SEPTIANA	S1 Ilmu Komunikasi	FKB	3,77
173	1502190354	ELVA ARDILA AZZAHRA	S1 Ilmu Komunikasi	FKB	3,86
174	1502194148	ZALFA QATHRUNNADA	S1 Ilmu Komunikasi	FKB	3,65
175	1503194023	HUDZAIFAH ABDUSSALAM	S1 Hubungan Masyarakat	FKB	3,81
176	1503194054	NI LUH PUTU FEBRIYANTI SUNTARI DEVI	S1 Hubungan Masyarakat	FKB	3,98
177	1503193037	VIONITA QATRUNNADA	S1 Hubungan Masyarakat	FKB	3,86
178	1503190098	YULIA DAMAYANTI PUTRI	S1 Hubungan Masyarakat	FKB	3,84
179	1501190006	AVIANA AULIA AZZAHRA HERMAWAN	S1 Administrasi Bisnis (International Class)	FKB	3,56

# Wisuda Periode II

Tahun Akademik 2022/2023  
Magister, Sarjana, Sarjana Terapan & Ahli Madya



**Telkom**  
University

NO	NIM	NAMA	Program Studi	Fakultas	IPK
180	1501190358	DZAKWAN NAFIS HESTOPO	S1 Administrasi Bisnis (International Class)	FKB	3,57
181	1501194033	ELTA EKSA KARTIKA	S1 Administrasi Bisnis (International Class)	FKB	3,94
182	1501193354	FARAH NUR FADHILAH	S1 Administrasi Bisnis (International Class)	FKB	3,79
183	1501194003	FIRDA AMELIA	S1 Administrasi Bisnis (International Class)	FKB	3,9
184	1501193401	HICHAM RIACHE	S1 Administrasi Bisnis (International Class)	FKB	3,96
185	1501193403	MARCIA YOLANDA SOARES DAS NEVES	S1 Administrasi Bisnis (International Class)	FKB	3,65
186	1501194024	ZAHRA BERLIANDA HARVA	S1 Administrasi Bisnis (International Class)	FKB	3,74
187	1501190225	AENI FAUZIYAH WULANDARI	S1 Administrasi Bisnis	FKB	3,98
188	1501194016	AGIE WAHYUDI	S1 Administrasi Bisnis	FKB	3,51
189	1501194056	AISYAH AMINNI	S1 Administrasi Bisnis	FKB	3,69
190	1501194284	ALIFA SAKINA HAURANNISA	S1 Administrasi Bisnis	FKB	3,8
191	1501194224	ANISA MOZA SABILLA	S1 Administrasi Bisnis	FKB	3,96
192	1501194032	ANNISA PUJI NURSYABANI	S1 Administrasi Bisnis	FKB	3,9
193	1501194163	ARETHA SYIVA QINTHARA ADNI	S1 Administrasi Bisnis	FKB	3,74
194	1501194090	BAIQ VINOTTY HEDONA ARSID	S1 Administrasi Bisnis	FKB	3,93
195	1501190013	BUNGA ADELIA PUTRI	S1 Administrasi Bisnis	FKB	3,97
196	1501194091	CHERLY RAMADANY	S1 Administrasi Bisnis	FKB	3,63
197	1501194010	CINDY AURELIA HANNARESA	S1 Administrasi Bisnis	FKB	3,58
198	1501194234	CUT INDAH	S1 Administrasi Bisnis	FKB	3,85
199	1501194220	DHYVHA HERRA AZZAHRO	S1 Administrasi Bisnis	FKB	3,81
200	1501193318	DIAH TIFFANI ANNISA	S1 Administrasi Bisnis	FKB	3,94
201	1501194182	DIFA MELA ARDELIA	S1 Administrasi Bisnis	FKB	3,91
202	1501194088	ELLYNE ANNIDA PRAMESTI	S1 Administrasi Bisnis	FKB	3,82
203	1501194045	FAUZIAH ADINDA KUSUMA	S1 Administrasi Bisnis	FKB	3,88
204	1501194201	FIDA NAFISAH	S1 Administrasi Bisnis	FKB	3,92
205	1501194154	FRISKA SHINTYA DEWI	S1 Administrasi Bisnis	FKB	3,84
206	1501193334	I WAYAN WIKANANDA RADINA ARTHA	S1 Administrasi Bisnis	FKB	3,9
207	1501194242	INDIRAY BAGAS MAHENDRA	S1 Administrasi Bisnis	FKB	3,75
208	1501190159	INTAN FADILAH	S1 Administrasi Bisnis	FKB	3,92
209	1501194034	KHANSA SALSABILA SYAMS	S1 Administrasi Bisnis	FKB	3,96
210	1501194067	MAYA HERLINA SUSANTO	S1 Administrasi Bisnis	FKB	3,86
211	1501190240	MUHAMMAD ATTALLARIK NURRAVLI SADHAT	S1 Administrasi Bisnis	FKB	3,79



NO	NIM	NAMA	Program Studi	Fakultas	IPK
212	1501194125	MUTIARA DIAN AZZAHRA	S1 Administrasi Bisnis	FKB	3,82
213	1501192363	NADHILA YASMIN	S1 Administrasi Bisnis	FKB	3,81
214	1501190027	NI KETUT TIARA ASTITI NILA DEWI A.	S1 Administrasi Bisnis	FKB	3,9
215	1501190216	RAFIE MAKARIM	S1 Administrasi Bisnis	FKB	3,65
216	1501194156	RAHMAT TRI PUTRA	S1 Administrasi Bisnis	FKB	3,75
217	1501194092	RAHMI AULIYA AKHYAR	S1 Administrasi Bisnis	FKB	3,56
218	1501194260	RANIA SALSABILA	S1 Administrasi Bisnis	FKB	3,71
219	1501194222	REGYA VIONY	S1 Administrasi Bisnis	FKB	3,89
220	1501194047	SALMA NURHALIZA	S1 Administrasi Bisnis	FKB	3,93
221	1501190311	SARADHA KIRANA	S1 Administrasi Bisnis	FKB	3,88
222	1501194228	SEPTIA DWI HAPSARI	S1 Administrasi Bisnis	FKB	3,85
223	1501190113	VALENCIA SAHANAYA	S1 Administrasi Bisnis	FKB	3,89
224	1501192372	VRIECILLA AULIA INDRIANI	S1 Administrasi Bisnis	FKB	3,83
225	1501190207	WINNA RAHMAWATI	S1 Administrasi Bisnis	FKB	3,71
226	2601202052	DESTHYO PUTRA PANGESTU	S2 Desain	FIK	4
227	2601202042	JAFAR SODIK	S2 Desain	FIK	3,93
228	2601202044	JOSUA BOYKE WILLIAM JAWAK	S2 Desain	FIK	3,97
229	2601202045	KHALIF MAULANA SYAHID	S2 Desain	FIK	3,97
230	2601202037	LUVIA NISA MUTMAINATI	S2 Desain	FIK	3,97
231	2601200006	MUHAMMAD RIDHO FAWWAZIE	S2 Desain	FIK	3,97
232	2601202049	ULFAH NAFI'AH	S2 Desain	FIK	4
233	1604194027	DEA AMELIA PASHA	S1 Seni Rupa	FIK	3,89
234	1604190063	DEVI FADLIKA WULAN RAHMADANI	S1 Seni Rupa	FIK	3,84
235	1604194131	JENIFER IVANA KELO	S1 Seni Rupa	FIK	3,84
236	1604194059	MOKHAMMAD ALIFUDDIN	S1 Seni Rupa	FIK	3,88
237	1604194044	RAVIENAIL RANSKI	S1 Seni Rupa	FIK	3,66
238	1604190009	SIELA SALMA SALSABILA	S1 Seni Rupa	FIK	3,77
239	1605184026	THALITA SHAF A QILLA	S1 Kriya	FIK	3,79
240	1602184003	INTAN SITI NURHASANAH	S1 Desain Produk	FIK	3,7
241	1601180458	ELKAVI ABEL	S1 Desain Komunikasi Visual	FIK	3,57
242	7708183029	MUHAMAD RIZKY WIDIYANTO	D4 Teknologi Rekayasa Multimedia	FIT	3,69
243	6706194082	AUFA KAMIL ATHALLAH	D3 Rekayasa Perangkat Lunak Aplikasi	FIT	3,51

# REKTORAT Telkom University



GEDUNG BANGKIT





**Daftar Lulusan Sudah Bekerja**  
Maret 2023

## Daftar Lulusan yang Sudah Bekerja

No	NIM	Nama	Program Studi	Nama Perusahaan
1	1101174480	UMAR MUAZ' ZAD HASIBUAN	S1 Teknik Telekomunikasi	L1 Network Security di Plaza Mandiri
2	1101180306	RANDY RISLY DJOJADJIE	S1 Teknik Telekomunikasi	PT Rotaindo
3	1101184289	ADIMAS FACHRI RANUNEGORO	S1 Teknik Telekomunikasi	Devops Engineer
4	1101208367	REYZA MAHENDRA	S1 Teknik Telekomunikasi	PT Mastersystem Infotama
5	1102154120	MUHAMMAD TAUFIK	S1 Teknik Elektro	PT PP Project MMP
6	1102170141	AHMAD YULIANTO BEKTI SASMITO	S1 Teknik Elektro	ISP
7	1103181198	RAKHA RIZQLLAH PRATAMA SAPUTRA	S1 Teknik Komputer	Universitas Telkom
8	1103184081	SONDHY RENO BOEDISATRIO	S1 Teknik Komputer	Evermos
9	1103184146	RIFQI BAIHAQI PUTRA HERIANSYAH	S1 Teknik Komputer	PT HM Sampoerna Tbk
10	1201184437	RADEN JOHAN FAHAL	S1 Teknik Industri	PT Catur media indonesia
11	1202184201	HILMI ZULFAHMI	S1 Sistem Informasi	PT Telkom Indonesia Tbk
12	1202184269	ANDRE MAULANA PURBAYA	S1 Sistem Informasi	Sinarmas land
13	1301180039	MGS. M. FAKHRI ABDILLAH	S1 Informatika	PLABS.ID
14	1301180178	REYHAN PRATAMA	S1 Informatika	Tropica Rattan
15	1301184241	BAYU MUHAMMAD IQBAL	S1 Informatika	PT Intikom Berlian Mustika
16	1301184431	GEMPUR BAYU AJI	S1 Informatika	PT Rekadia Solusi Teknologi
17	1301190197	NAUFAL EDY PURWANTONO SCUDETTO	S1 Informatika	PT Helios Informatika Nusantara
18	1301190339	NAUFAL ADITYA	S1 Informatika	PT Aero System Indonesia
19	1301190361	MUHAMMAD FAIZ ABDURRAHMAN DJAUHAR	S1 Informatika	PT Telkom Indonesia Tbk
20	1301190442	PRIYAN FADHIL SUPRIYADI	S1 Informatika	Universitas Telkom
21	1301191171	RYAN ABDUROHMAN	S1 Informatika	PT Trees Solutions
22	1301193325	MUHAMMAD RIZQI RAMADHAN	S1 Informatika	PT Telkom Indonesia Tbk
23	1301194141	NI MADE DWIPADINI PUSPITARINI	S1 Informatika	PT Vidio Dot Com
24	1301194175	ANANDA AFFAN FATTAHILA	S1 Informatika	Tiket.com
25	1301194236	HILAL RAMADHAN UTOMO	S1 Informatika	SoftwareOne
26	1301194262	MUHAMAD FAISHAL IRAWAN	S1 Informatika	Yayasan Pendidika Telkom
27	1301194276	MUHAMMAD ILHAM MUBARAK	S1 Informatika	Zero One Group
28	1301194432	RIANDA KHUSUMA	S1 Informatika	PT Telkom Indonesia Tbk
29	1301194482	MOCH. NAUFAL RIZALDI NASRIL	S1 Informatika	PT Quantum Leap Surabaya
30	1301208348	ANNISA HUMAIRO	S1 Informatika	Universitas Telkom
31	1301208543	YOGA AFRIZAL RIANDIKA	S1 Informatika	Kementerian Kominfo



## Daftar Lulusan yang Sudah Bekerja

No	NIM	Nama	Program Studi	Nama Perusahaan
32	1303190132	KELVIN KURNIAWAN	S1 Teknologi Informasi	Unilever Plc
33	1303194006	MUHAMMAD AKBAR WICAKSANA	S1 Teknologi Informasi	Yayasan Masjid Hassanuddin Majedi
34	1303194010	SULTAN KAUTSAR	S1 Teknologi Informasi	Rayatiga Agency
35	1303194097	EMIYA FEFAYOSA BR TARIGAN	S1 Teknologi Informasi	Tiket.com
36	1401170154	DESYA VICKA MILENIA	S1 Manajemen (Manajemen Bisnis Telekomunikasi & Informatika)	PT KB BUKOPIN
37	1401180338	ALDHIMAS CAHYO PRAMUDYA	S1 Manajemen (Manajemen Bisnis Telekomunikasi & Informatika)	Nerve Studios
38	1401184275	ANDI MUHAMMAD REYHAN NASRIN	S1 Manajemen (Manajemen Bisnis Telekomunikasi & Informatika)	PT Inovasi Anak Indonesia (PARKEE)
39	1401184392	DAFFA GIBRAN IBRAHIM	S1 Manajemen (Manajemen Bisnis Telekomunikasi & Informatika)	PT.Visi Mediantara Asia
40	1401184443	HAIKAL RAHMAN	S1 International ICT Business	Bebek rindu rasa
41	1402164092	MUTIARA AMANDA PUTRI	S1 Akuntansi	Spectra Consultant
42	1402174166	ANISA ANGGRAENI ASEP	S1 Akuntansi	Kantor Kecamatan Babakan Ciparay
43	1402180132	ASRI DWI SEPTIANI	S1 Akuntansi	PT Qyta Sinergi Indonesia
44	1402194104	FEBIE TANIA SIHOMBING	S1 Akuntansi	Ekipa
45	1402198327	ANNISA NURDINI RAHMATIKA	S1 Akuntansi	Universitas Telkom
46	1402208350	RINDA WREDAYANTI	S1 Akuntansi	Tenaga Pendamping Dana Alokasi Khusus Nonfisik pada Dinas Penanaman Modal dan Pelayanan Terpadu Satu Pintu
47	1402208374	HELMI ILYASA WAHYUDIN	S1 Akuntansi	Universitas Telkom
48	1501184083	MAULANA ALIF VALENTINO PUTRA	S1 Administrasi Bisnis	PT Adidaya Mineral Sejahtera
49	1501184213	LUGI SATRIA MUHAMMAD	S1 Administrasi Bisnis	Pop Creative Labs dan Kopi Tepas
50	1501190358	DZAKWAN NAFIS HESTOPO	S1 Administrasi Bisnis (International Class)	Bandung Islamic School
51	1501193403	MARCIA YOLANDA SOARES DAS NEVES	S1 Administrasi Bisnis (International Class)	UNDP Timor-Leste
52	1501194031	DINDA PUTRI ZUNJAR	S1 Administrasi Bisnis	@gampungaceh_
53	1501194067	MAYA HERLINA SUSANTO	S1 Administrasi Bisnis	PT. Galuh Gapura Gading
54	1501208402	INDRIANA BELLA PUTRI	S1 Administrasi Bisnis	Pemerintah Daerah kota Bekasi
55	1502170037	MUHAMAD ANJAS PRASETYA	S1 Ilmu Komunikasi	PT PLN ICON PLUS
56	1502174047	RINA MERLINAWATI	S1 Ilmu Komunikasi	PT Central Capital Futures
57	1502174236	DENNY MUHAMMAD	S1 Ilmu Komunikasi	Threego Indonesia

## Daftar Lulusan yang Sudah Bekerja

No	NIM	Nama	Program Studi	Nama Perusahaan
58	1502184445	BAGAS PRATAMA NUGRAHA	S1 Ilmu Komunikasi	Marlina Kopi
59	1502190193	WILDAN ALFARIZI	S1 Ilmu Komunikasi	Dreambox
60	1502193368	DELLIA PARAMITHA	S1 Ilmu Komunikasi	PT Telkom Indonesia Tbk
61	1502194013	SITI NURINDAH	S1 Ilmu Komunikasi (International Class)	Alterra Academy
62	1502194174	AURELIA FANY CHRISTIE	S1 Ilmu Komunikasi	PT Sari Inti Plasindo
63	1502194186	NI GUSTI AYU PITA WARSIKI	S1 Ilmu Komunikasi	Sundesign Studio
64	1503193037	VIONITA QATRUNNADA	S1 Hubungan Masyarakat	Guangdong Oppo Mobile Telecommunications Corp., Ltd
65	1503194145	FAIRUZ ZAHRA FUADI	S1 Hubungan Masyarakat	MarezaFoode
66	1601180458	ELKAVI ABEL	S1 Desain Komunikasi Visual	PT Infomedia Nusantara
67	1602180011	GANENDRA AKMAL PRAMASTYA	S1 Desain Produk	PT. Murah Jaya Perkasa
68	1603174222	INAYAH ALFATIHA KARIM	S1 Desain Interior	Kementerian Pekerjaan Umum dan Perumahan Rakyat
69	1603184174	FATHI AQIL ATHALLAH	S1 Desain Interior	Sinergi Acoustic
70	1604183115	BAYU TRI BASKARA	S1 Seni Rupa	Talupa
71	1604184003	ARDY WINATA	S1 Seni Rupa	RDMV project
72	1604194131	JENIFER IVANA KELO	S1 Seni Rupa	Studio FFM II
73	1605184026	THALITA SHAFIA AQILLA	S1 Kriya	Loony Store
74	1605184091	GIFANI LORO ANJANI	S1 Kriya	EASEA.CO
75	2101192046	M. HASWIN ANUGRAH PRATAMA	S2 Teknik Elektro	PT Bank Rakyat Indonesia Tbk
76	2101192053	KUSVIHAWAN MUHAMMAD SHIHAB	S2 Teknik Elektro	PT Telkom Indonesia Tbk
77	2101202079	ARYA MAULANA IBRAHIMY	S2 Teknik Elektro	PT Mitra Integrasi Informatika
78	2201192020	HASNA NURHASANAH	S2 Teknik Industri	PT Telkom Indonesia Tbk
79	2201202029	HARYASENA PANDUWIYASA	S2 Teknik Industri	PT Telkom Indonesia Tbk
80	2301192023	AKHMAD SAIFULLAH	S2 Informatika	PT Bio Farma
81	2301202025	AKHMAD MUZANNI SAFI'	S2 Informatika	eHealth.co.id
82	2401182068	ILHAM MAJID RABBANI	S2 Manajemen	PT Dayamitra Telekomunikasi
83	2401182092	RIFQI JAUHARI	S2 Manajemen	PT Telkom Indonesia Tbk
84	2401182103	AKBAR MAULANA	S2 Manajemen	PT Dayamitra Telekomunikasi
85	2401192080	ASYA AZHAR FATHINA	S2 Manajemen	Universitas Telkom
86	2401201005	RAFIQAH KHAIRUNNISA	S2 Manajemen	PT Kimia Farma
87	2401201021	ABDURRAHMAN ALGHANI	S2 Manajemen	PT Perusahaan Listrik Negara
88	2401201040	TAUFIK KURNIAWAN	S2 Manajemen	PT Indosat Tbk



## Daftar Lulusan yang Sudah Bekerja

No	NIM	Nama	Program Studi	Nama Perusahaan
89	2401201051	NINDYA ATHIFA KHALISA	S2 Manajemen	Perum Percetakan Negara Republik Indonesia
90	2401201065	FREDY SISWANTO	S2 Manajemen	PT Telekomunikasi Selular
91	2401201079	TEGAR PAMUNGKAS	S2 Manajemen	PT Pelita Air Services
92	2401202109	ZENIA RAHMAH	S2 Manajemen	PT Telekomunikasi Selular
93	2401202129	AGUNG SURYAHADININGRAT KUSUMANEGARA	S2 Manajemen	PT Telekomunikasi Selular
94	2401202132	HARI KUSMAWAN	S2 Manajemen	PT Perusahaan Listrik Negara
95	2401202137	NONI ANGGRAENI ANAPRANA	S2 Manajemen	PT Pegadaian
96	2601200013	MUHAMMAD EMIR YUSUF	S2 Desain	Flip.id
97	2601200014	MUHAMMAD ANDHYKA SATRIA PUTRA	S2 Desain	Mosche Digital Partners
98	2601202048	FUJAYANA RACHMAT	S2 Desain	Romp - Advertising
99	6704190091	ARLY MAULANA ARFAN ROZALI	D3 Manajemen Pemasaran	PT Refika Aditama
100	6705170083	SALMA RACHMATYA	D3 Teknologi Telekomunikasi	FLEC (Fun Learning Education Center)
101	6705194068	AFFAN SHIDIQ ALBARI	D3 Teknologi Telekomunikasi	Forex IMF
102	6706184004	DEWA ADITYA ARMANDA	D3 Rekayasa Perangkat Lunak Aplikasi	PT Bangun Digital Indonesia





REKTORAT

Telkom University



GEDUNG BANGKIT



# J

## Daftar Prestasi Terkini

## Prestasi Mahasiswa Terkini

*Kompetisi Yang diselenggarakan oleh Kemendikbudristek*



## Prestasi Mahasiswa Terkini

*Kompetisi Yang diselenggarakan oleh Selain Kemendikbudristek*

### Congratulations!

**KIX TRINITY**



**IKSHAN GURITNO**  
1501213304  
S1 Administrasi Bisnis  
Fakultas Komunikasi dan Bisnis



**KRIS MATHILDA**  
1501213008  
S1 Administrasi Bisnis  
Fakultas Komunikasi dan Bisnis



**REGINA XYLA MAHARANI**  
150222130056  
S1 Sistem Informasi  
Fakultas Rekayasa Industri

**JUARA 2  
INTERNATIONAL MARKETING PLAN  
CREATIVEPRENEUR FESTIVAL  
2023**

### Congratulations!

**TULT SQUAD**



**BAGUS SAMSUL MAARIF**  
1501213365  
S1 Teknik Industri  
Fakultas Rekayasa Industri



**HERLIN PRIATNA**  
1502213018  
S1 Rekayasa Perangkat Lunak  
Fakultas Informatika



**ABBAS**  
1501213067  
S1 Administrasi Bisnis  
Fakultas Komunikasi dan Bisnis

**JUARA HARAPAN  
LEAN BUSINESS CANVAS COMPETITION ON CREATIVEPRENEUR  
FESTIVAL  
&  
BUSINESS PLAN COMPETITION GALAKSI  
2023**

### Congratulations!



**ZAIDAN RIZQULLAH  
DIRGANTARA PRATAMA**

1502213322  
S1 Ilmu Komunikasi  
Fakultas Komunikasi & Bisnis

**JUARA 2  
ACCOUNTING PHOTOGRAPHY  
COMPETITION  
2023**

### Congratulations!



**TANDYA RAYHAN  
ZHAFRAN**

1502202173  
S1 Ilmu Komunikasi  
Fakultas Komunikasi & Bisnis

**JUARA 1  
KEJUARAAN SAINS INDONESIA  
2023**



## Prestasi Mahasiswa Terkini

*Congratulations!*



**ZAIDAN RIZQULLAH  
DIRGANTARA PRATAMA**

1502213322  
S1 Ilmu Komunikasi  
Fakultas Komunikasi & Bisnis

**JUARA 3  
ENVIRONMENTAL PHOTOGRAPHY  
CONTEST  
2023**

*Congratulations!*



**MUHAMMAD ROYANO  
FIRDAUS**

1201193396  
S1 Teknik Industri  
Fakultas Rekayasa Industri

**JUARA 3  
PENCAK SILAT BANDUNG LAUTAN API  
INTERNASIONAL CHAMPIONSHIP IV  
2023**

*Congratulations!*



**ANNISA AYU NURARIFA**

6706201141  
D3 Rekayasa Perangkat Lunak Aplikasi  
Fakultas Ilmu Terapan

**JUARA 1  
INTERNATIONAL ISLAMIC ECONOMICS  
COMPETITION (IESCO) 6.0  
2023**

*Congratulations!*



**FATYA PUTRI ALMUTTAQIN**

1502203113  
S1 Ilmu Komunikasi  
Fakultas Komunikasi & Bisnis

**JUARA 3  
PENCAK SILAT  
BEKASI OPEN CHALLENGE 7 NATIONAL LEVEL  
2023**



## Prestasi Mahasiswa Terkini

*Congratulations!*



**KIRANA OCTAVIANA PUTRI**

1301223247  
S1 Informatika  
Fakultas Informatika

**JUARA 2  
PENCAK SILAT  
BEKASI OPEN CHALLENGE 7 NATIONAL LEVEL  
2023**

*Congratulations!*



**FEBRY MAHENDRA  
PRATAMA**

6706202015  
D3 Rekayasa Perangkat  
Lunak Aplikasi  
Fakultas Ilmu Terapan

**JUARA 3  
LOMBA POSTER  
DIES NATALIS STIE KASIH BANGSA KE-18  
2023**

*Congratulations!*



**ZAIDAN RIZQULLAH  
DIRGANTARA**

1502213322  
S1 Ilmu Komunikasi  
Fakultas Komunikasi & Bisnis

**JUARA 2  
LOMBA FOTOGRAFI  
"IMAGE FOTOGRAFI COMPETITION"  
2023**

*Congratulations!*



**AZWAR FARREL WIRASENA**

1202213125  
S1 Sistem Informasi  
Fakultas Rekayasa Industri

**JUARA 1  
BIDANG MATEMATIKA  
OLIMPIADE SAINS SELURUH INDONESIA (OSSI)  
2023**

## Prestasi Mahasiswa Terkini

*Congratulations!*



**ZAIDAN RIZQULLAH  
DIRGANTARA PRATAMA**

150221332  
S1 Ilmu Komunikasi  
Fakultas Komunikasi & Bisnis

**JUARA 2  
LOMBA FOTOGRAFI  
KESELAMATAN & KESEHATAN KERJA  
2023**

*Congratulations!*



**ZAIDAN RIZQULLAH  
DIRGANTARA PRATAMA**

150221332  
S1 Ilmu Komunikasi  
Fakultas Komunikasi & Bisnis

**JUARA 2  
GEO-COMPETITION FOTOGRAFI  
2023**

*Congratulations!*



**ZAIDAN RIZQULLAH  
DIRGANTARA PRATAMA**

150221332  
S1 Ilmu Komunikasi  
Fakultas Komunikasi & Bisnis

**JUARA 2  
FOTOGRAFI (INSORTMENT)  
2023**

*Congratulations!*



**YOGA FIRDAUS  
BAHARUDIN**

1402223202  
S1 Akuntansi  
Fakultas Ekonomi & Bisnis

**JUARA 1  
BIDANG BAHASA INGGRIS  
KOMPETISI SAINS INDONESIA (HUT PUSKANAS)  
2023**



**FAST**

The FAST logo is centered within a large white circle. Above the word 'FAST' is a red icon of an open book. The word 'FAST' is written in a bold, black, sans-serif font. The background of the entire page is a vibrant red with a white diagonal stripe. On the left side, there is a faded, grayscale image of a modern building with a curved facade and large glass windows. The word 'Telk' is visible on the building's facade, and 'GEBUN' is partially visible at the bottom left.

## Susunan Dewan Pengurus Harian Forum Alumni Universitas Telkom (FAST)

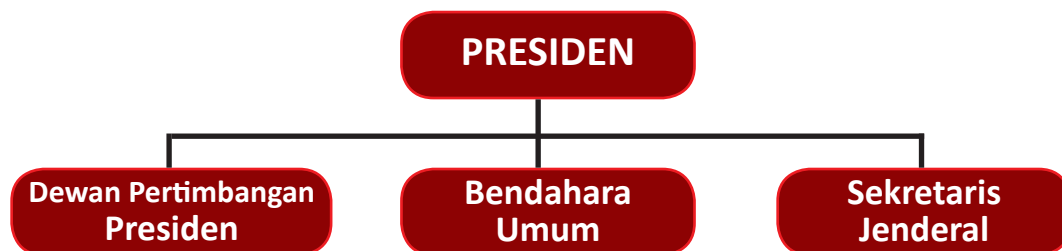

**PRESIDEN FAST**  
**Sri Safitri**

Dewan Pertimbangan Presiden  
**Dedi Suherman**

Sekretaris Jenderal  
**Arki Rifazka**

Bendahara Umum  
**Cut Noosy Keumalafajri**

### Sekretariat:

Jalan Danau Laut Tawar A/69, Bendungan Hilir, Jakarta Pusat  
Email: [setjen@fast.or.id](mailto:setjen@fast.or.id)

Website: <http://www.fast.or.id> • [twitter.co/FAST\\_Official](https://twitter.co/FAST_Official) • [www.facebook.com/group/fast.ers/](https://www.facebook.com/group/fast.ers/)



**L**  
Endowment





## ENDOWMENT

merupakan dana abadi yang dihimpun dan dikumpulkan untuk keberlangsungan, keberadaan, prestasi dan reputasi Universitas Telkom. Endowment harus menjadi kesadaran dan tanggung jawab seluruh civitas akademika dan alumni.



## Engine for Tel-U Endowment



**JKU 3**  
Sisi Barat Lantai Dasar  
Gd. Tokong Nanas,  
Telkom University



## TEL-U COFFEE

Merupakan sebuah cafe yang secara khusus hadir untuk para mahasiswa, civitas akademika dan alumni Universitas Telkom serta secara umum untuk masyarakat sekitar dalam rangka mensosialisasikan dan menghimpun Endowment bagi Telkom University.

Setiap **cangkir kopi** yang Anda nikmati adalah bentuk **kontribusi** untuk:



Beasiswa  
Dosen dan  
Mahasiswa



Peningkatan  
kualitas  
penelitian



Perluasan  
kerjasama  
Internasional



Sarana dan  
Prasarana  
kampus

### Donasi dapat disampaikan melalui:

mandiri : 131-002-111-0111

BNI : 222-1177-111

a/n Telkom University Endowment

### Konfirmasi melalui:

☎ 62 812-2010-8888 (AT Hanuranto)

62 812-1475-7333 (Abd Rahman)





*Jl. Telekomunikasi Terusan Buah Batu, Bandung 40257*

 @telkomuniversity  Telkom University  Telkom University  Telkom University Official  @TelUniversity  Universitas Telkom

[www.telkomuniversity.ac.id](http://www.telkomuniversity.ac.id) / [info@telkomuniversity.ac.id](mailto:info@telkomuniversity.ac.id)