



BUKU LULUSAN

Wisuda Periode I

Tahun Akademik 2021/2022
Magister, Sarjana, Sarjana Terapan & Ahli Madya



REKTORAT Telkom University



GEDUNG BANGKIT



Telkom
University

Wisuda Periode I

Tahun Akademik 2021/2022
Magister, Sarjana, Sarjana Terapan & Ahli Madya



A

Sambutan Rektor

SAMBUTAN REKTOR
Pada Wisuda Telkom University
Magister, Sarjana, Sarjana Terapan, dan Ahli Madya
Periode I Tahun Akademik 2021/2022

TELKOM UNIVERSITY
Bandung, 27 November 2021



Bismillahirrahmanirrahim,

- Yang saya hormati
- Ketua Senat dan Seluruh Anggota Senat Telkom University
- Kepala Plt. Kepala LLDIKTI Wilayah IV, Ibu Ir. Dharnita Chandra, M.Si.
- Ketua Dewan Pembina Yayasan Pendidikan Telkom, Bapak Afriwandi
- Direktur Utama Badan Pelaksana Kegiatan Yayasan Pendidikan Telkom, Bapak Sindhu Aryanto, beserta jajaran
- Presiden Forum Alumni Telkom University (FAST), Kang Ahmad Nugraha Rahmat
- Para Tamu Undangan
- Para Warek, Dekan, Kaprodi, dan Seluruh Civitas Akademika
- Para Wisudawan Wisudawati Beserta Orangtua/ Wali dan Keluarga yang saya banggakan

Selamat Pagi dan salam sejahtera untuk kita semua

Assalamu'alaykum Warahmatullahi Wabarakatuh

Semangat Pagi...!

Alhamdulillah Robbil Alamin, kita panjatkan puji syukur kehadirat Allah SWT, Tuhan Yang Maha Kuasa yang telah memberikan nikmat sehat sehingga kita dapat bertemu melalui media daring ini dalam rangka Wisuda Periode I Tahun Akademik 2021/2022 dalam keadaan sehat *wal-afiat*. *Sholawat* dan salam semoga senantiasa tercurah kepada Nabi Besar Muhammad SAW.



Pertama-tama, Saya ingin mengucapkan selamat atas kelulusan putra-putri bapak ibu orang tua wali semua.

Telkom University saat ini memiliki *Student Body* atau jumlah mahasiswa sebanyak 30.902 dalam 7 Fakultas dan 40 Program Studi yang dikelola oleh 970 dosen dan terbagi 34 *research group*. Pada saat ini Telkom University telah memiliki lebih dari 63 ribu alumni yang tersebar lebih di 30 negara. Diantaranya adalah **3.543** wisudawan periode ini.

Kita juga mempunyai 1 Pusat Unggulan Inovasi, 5 *Research Center* dan Bandung Techno Park (sebagai *Innovation Center*) untuk mendukung Visi Telkom University, yaitu Menjadi *Research And Entrepreneurial University* pada tahun 2023.

Bagaimana masa depan Telkom University?

Sesuai dengan *purpose* Telkom University yaitu *Contribute to The Nation*, kami telah menetapkan *roadmap* dan *milestone* untuk menjadi *Research and Entrepreneurial University di tahun 2023*.

Untuk itu pada 2019 lalu kita berupaya untuk memiliki *Digital Resource Excellence* konten-konten *e-learning* yang bisa diakses tak hanya oleh mahasiswa Tel-U tetapi juga oleh seluruh masyarakat umum.

Kemudian ditahun 2020 kami menargetkan *Digital Education Excellence*. Sejalan dengan ini *Alhamdulillah* kita mendapatkan apresiasi dari QS berupa 5 stars untuk *online learning* yang kita kelola, dalam bentuk *Center of e-Learning and Open Education*.

Di tahun 2021 ini kita akan mengukuhkan *Research University* dengan memiliki *International Research Quality Excellence*.

Di tahun 2022 kami ingin menanamkan budaya *Entrepreneur* untuk seluruh civitas akademika, sehingga terbentuk *Entrepreneurial Culture University Excellence*.

Kemudian di tahun 2023 *Ecosystem Entrepreneur* sudah benar-benar terealisasi dan menghasilkan *startup* dan *spin-off company* yang bisa memberikan kontribusi ekonomi untuk Bangsa Indonesia.

Telkom University saat ini telah terakreditasi Unggul dari Badan Akreditasi Nasional Perguruan Tinggi atau BAN-PT. Dari 40 Program Studi yang kita miliki 60% atau 24 Prodi sudah terakreditasi Unggul & A, kemudian 5 terakreditasi B & Sangat Baik, kemudian 11 program studi adalah program studi baru, karenanya kami belum mengajukan akreditasi. Beberapa prodi juga sudah terakreditasi dan tersertifikasi Internasional dari beberapa Lembaga Internasional seperti IABEE, ASIC, ABEST 21st & AUN-QA.

Kemudian untuk mendukung program Merdeka Belajar Kampus Merdeka, kami telah mempersiapkan 3 jalur *Work Ready Program (WRAP)*. WRAP adalah jalur dimana mahasiswa bisa memilih untuk lulus dengan keahlian yang berbeda-beda. Ketiga WRAP itu adalah *Researchship* (dengan bergabung dalam penelitian dosen), *Internship* (dengan magang di Industri) dan *Entrepreneurship* (dengan membangun usaha baru).

Alhamdulillah dalam pemeringkatan Kemenristekdikti, Telkom University dalam dua tahun berturut (2019 dan 2020) dinobatkan Sebagai Perguruan Tinggi Swasta Terbaik di Seluruh Indonesia. Saya ingin mengucapkan Terima Kasih kepada seluruh Civitas Akademika dan *Stakeholder* Telkom University atas seluruh kontribusi positif untuk Telkom University, dalam hal ini termasuk kepada para wisudawan dan orang tua yang hadir saat ini.

Selain itu, secara berturut-turut pada tahun 2018, 2019, dan 2020, Telkom University memperoleh Anugerah Widyapadhi yakni sebagai perguruan tinggi terbaik dalam manajemen inovasi. Ini sejalan dengan visi *Entrepreneurial* Telkom University. Sejalan dengan ini, Telkom University telah menghasilkan lebih dari 50 *startups* yang sudah berkontribusi secara ekonomi untuk Indonesia.

Hal yang lain, sejak 2019 ini penelitian Telkom University telah masuk ke dalam Klaster Mandiri, yakni klaster “Tertinggi” dari Kemendikbudristek. Dengan ini, penelitian di Telkom University akan mendapatkan lebih banyak lagi pendanaan dari Kemendikbudristek dan Semoga bisa meningkatkan publikasi ataupun produk inovasi dari Dosen maupun Mahasiswa Telkom University yang bermanfaat untuk masyarakat dan industri.

Dalam kancah internasional, Telkom University mendapat apresiasi dari *UI Green Metric* sebagai peringkat 123 dunia dalam menjaga *Sustainability* Lingkungan.

Serta kita juga memperoleh Peringkat 1 Perguruan Tinggi Swasta atau Peringkat 7 untuk seluruh Perguruan Tinggi di Indonesia versi *Webometric*.

Pada saat ini Telkom University ranking 401+ Perguruan Tinggi di Asia versi *QS AUR* dan mendapatkan 5 Stars untuk *Teaching, Employability, Development, Facilities, Inclusiveness, Online Learning, dan Program strength: Bachelor of Informatics*. Serta *Overall Stars* kita naik dari 3 Stars menjadi 4 Stars University dalam *QS Stars Rating System*.

The last but not least, Telkom University juga masuk menjadi Perguruan Tinggi Swasta Terbaik di Indonesia (*Top 10 University*) versi *Times Higher Education World University Ranking* serta menjadi peringkat 500 besar dunia dalam kategori *Emerging Economies University*. Dan khusus untuk bidang *Computer Science* kita menduduki peringkat ke-4, peringkat ke-6 untuk bidang *Engineering* serta peringkat ke-10 untuk bidang *Bisnis & Manajemen* dari *Times Higher Education World University Ranking*, untuk seluruh Perguruan Tinggi di Indonesia.

Pada tahun ini, Telkom University juga baru saja memperoleh rangking *SDGs Impact* Kategori *Affordable & Clean Energy* kita mendapat ranking #18 Dunia dan Kategori *Clean Water & Sanitation* kita mendapat rangking #7 Dunia.

Terkait capaian-capaian kami ini tidak lepas dari dukungan Bapak/Ibu Wali dan Wisudawan Wisudawati yang telah memberikan yang terbaik untuk Telkom University. Untuk itu kami ingin mengucapkan Terima kasih sebesar-besarnya yang telah mempercayakan putra putrinya untuk belajar di Telkom University.

Mohon maaf jika masih terdapat kekurangan dalam pelayanan kami.

Selamanya, Bapak dan Ibu akan menjadi Keluarga besar bagi Telkom University.



Untuk para wisudawan dan wisudawati ini adalah awal perjalanan baru, jangan pernah berhenti untuk belajar. Teruslah mengejar mimpi dan selalu memberikan yang terbaik. Yakinlah pada diri sendiri dan tetapkan rendah hati. Insya Allah ini akan menjadi jalan menuju kesuksesan di masa depan.

Sesuai dengan *tagline* Telkom University sebagai pencetak pemimpin-pemimpin masa depan. Saya juga berpesan kepada para wisudawan dan wisudawati ada tiga parameter yang menunjukkan seseorang itu dikatakan *well educated*, terutama dalam menghadapi perkembangan teknologi yang sangat pesat. Yang pertama, Kreatifitas dan Inovasi harus menjadi habit sehingga menjadi bekal untuk adaptif terhadap segala kondisi dengan memanfaatkan teknologi untuk memberikan solusi dalam mengatasi *problem-problem* yang ada. Yang kedua, kita juga harus terus mampu mengevaluasi dan mengintrospeksi diri sehingga mampu melakukan *continuous quality improvement* dalam rangka mewujudkan pribadi yang lebih baik dari hari kehari. Selanjutnya, jangan lupa bahwa apa pun yang kita lakukan harus selalu *comply* dengan norma dan aturan yang berlaku. Dengan demikian sebagai lulusan Telkom University para wisudawan bisa dikatakan seorang yang *Well Educated*.

The last but not least, Saya ingin mengajak para wisudawan untuk terus membahagiakan orang tua. Dengan demikian, niscaya Tuhan Yang Maha Kuasa akan Membahagiakanmu juga serta menjadi pendorong kesuksesan dimasa depan.

Semoga seluruh lulusan Telkom University senantiasa memberikan yang terbaik dan menjadi Sumber Daya Manusia yang unggul untuk Indonesia Maju.

Terima Kasih.

Wassalamu'alaykum Warahmatullahi Wabarakatuh

Bandung, 27 November 2021

Telkom University

Prof. Dr. Adiwijaya
Rektor

2. Laporan Beasiswa Telkom University Periode I Tahun Akademik 2021/2022

NO.	JENIS BEASISWA	SUMBER PENDANAAN	TAHUN AKAD GANJIL 2020/2021		TAHUN AKAD GENAP 2020/2021		TAHUN AKAD GANJIL 2021/2022	
			JML MHS	NOMINAL BEASISWA	JML MHS	NOMINAL BEASISWA	JML MHS	NOMINAL BEASISWA
I	SUMBER PENDANAAN INTERNAL							
1	BEASISWA ALUMNI UNIVERSITAS TELKOM S2 DESAIN	Telkom University/ Telkom Foundation	59	294.250.000	32	105.000.000	40	126.000.000
2	BEASISWA ALUMNI UNIVERSITAS TELKOM S2 MANAJEMEN		23	135.000.000	87	441.800.000	137	485.500.000
3	BEASISWA ALUMNI UNIVERSITAS TELKOM S2 TEKNIK		47	176.875.000	132	410.125.000	151	472.500.000
4	BEASISWA ANAK PEGAWAI YPT		73	580.750.000	107	838.200.000	123	1.013.350.000
5	BEASISWA ANAK PEGAWAI YPT S2				3	14.500.000	7	50.500.000
6	BEASISWA APERTI BUMN				3	27.000.000	9	228.000.000
7	BEASISWA ASING		4	40.000.000	5	9.000.000		
8	BEASISWA ATLET YPT		17	118.180.000	16	118.000.000	8	65.000.000
9	BEASISWA BEST 3		2	8.750.000	3	27.750.000	2	18.250.000
10	BEASISWA FOJB		2	17.000.000	4	36.000.000	6	105.000.000
11	BEASISWA IDCLOUDHOST				2	20.000.000	5	134.000.000
12	BEASISWA JPU		199	1.371.850.000	222	1.454.750.000	145	1.490.375.000
13	BEASISWA MAHASISWA ASING		33	611.150.000	31	554.500.000	43	677.500.000
14	BEASISWA MAHASISWA PINDAHAN		3	2.820.000	3	24.750.000	146	780.000.000
15	BEASISWA OSC		16	130.000.000	30	252.125.000	41	634.250.000
16	BEASISWA PEGAWAI YPT		5	24.750.000	4	21.000.000	8	38.200.000
17	BEASISWA PROGRAM BLENDED LEARNING		21	52.500.000	18	45.000.000,00	19	47.500.000,00
18	BEASISWA S1 PJJ IF		4	25.332.000	4	21.090.000	4	26.164.500
19	BEASISWA SMK TELKOM		161	624.250.000	186	747.000.000	186	1.265.250.000
20	BEASISWA SMK TELKOM D3 & D4		83	448.725.000	114	627.075.000	112	1.192.875.000
21	BEASISWA STUDENT EXCHANGE & JOINT DEGREE		2	11.625.000	26	234.300.000	55	347.430.000
22	BEASISWA TAHFIDZ				1	11.000.000	1	11.000.000
23	BEASISWA TELKOMCEL		2	31.500.000	2	31.500.000	2	36.000.000
24	BEASISWA BIDIKMISI		43	307.460.003	52	397.600.000	56	1.025.200.000
25	BEASISWA S2 OSC MEDCOM						5	45000000
26	POTONGAN JPU PINTAR						74	997.000.000
27	POTONGAN						3	44.000.000
28	BEASISWA ALUMNI UNIVERSITAS TELKOM S3 TEKNIK						1	5.000.000
29	PEMPROV JFL 2019						10	84.000.000
Jumlah Beasiswa Pendanaan Internal			799	5.012.767.003	1.087	6.469.065.000	1.399	11.444.844.500



NO.	JENIS BEASISWA	SUMBER PENDANAAN	TAHUN AKAD GANJIL 2020/2021		TAHUN AKAD GENAP 2020/2021		TAHUN AKAD GANJIL 2021/2022	
			JML MHS	NOMINAL BEASISWA	JML MHS	NOMINAL BEASISWA	JML MHS	NOMINAL BEASISWA
II SUMBER PENDANAAN EKSTERNAL								
1	Bantuan Donasi Bantu Teman	Fakultas Telu	15	40.151.356				
2	Bawaku	PEMKOT BANDUNG	26	124.800.000	15	72.000.000		
3	Beasiswa Binagriya	PT. BINAGRIYA			13	22.100.000	5	13.000.000
4	Beasiswa BMM	BANK MUAMALAT	9	45.000.000	9	45.000.000		
5	Beasiswa FAST	ALUMNI TELU			4	21.942.500	9	54.950.000
6	Beasiswa kabupaten OGAN	PEMERINTAH RIAU	5	45.000.000	5	45.000.000		
7	Beasiswa kabupaten Sika NTT	PEMERINTAH NTT	3	10.675.000	3	10.675.000		
8	Beasiswa provinsi Riau	PEMERINTAH RIAU	2	6.000.000	2	6.000.000		
9	Brilian Scholarship 2020	BANK BRI	1	9.000.000	1	9.000.000		
10	JFL 2019	PEMERINTAH JABAR	15	89.000.000				
11	JFL 2020	PEMERINTAH JABAR			6	39.250.000	5	31.250.000
12	JFL 2021	KEMENDIKBUD					21	154.000.000
13	Bidikmisi_KIPK Kuliah On Going	PEMERINTAH	55	132.000.000	52	124.800.000	56	369.600.000
14	SISA DANA PAMASUKA DAN PUMA	SMASH.ID			14	97.500.000	4	21.900.000
15	Smash.Id	KEMENDIKBUD	1	5.000.000				
16	UKT/SPP	YAYASAN HADJI KALLA	25	60.000.000	25	60.000.000	50	120.000.000
17	Yayasan Hadji Kalla		2	18.000.000	2	18.000.000		
18	Bank Indonesia		100	600.000.000	100	600.000.000	100	600.000.000
19	Zakatel		27	201.200.000	28	203.100.000	31	203.810.000
20	Beasiswa PARAGON						14	87.500.000
21	IKATAN DINAS TELKOMSEL						47	1.894.050.000
22	Beasiswa Baznas						1	6.000.000
23	Telkomedika						12	49.845.000
Jumlah Beasiswa Pendanaan Eksternal			286	1.385.826.356	279	1.374.367.500	355	3.605.905.000
TOTAL BEASISWA					1.366	7.843.432.500	1.754	15.050.749.500

*) Bidikmisi (kip kuliah) merupakan beasiswa bersama Kemenristek-Dikti RI dengan Telkom University

REKTORAT
Telkom University



GEDUNG BANGKIT



A.	Sambutan Rektor Telkom University	1
B.	Daftar Isi	9
C.	Profil Telkom University	11
D.	Pimpinan Universitas	17
E.	Senat Universitas	19
F.	Dekan	22
G.	Profil dan Daftar Lulusan Fakultas	23
H.	Daftar Lulusan Cumlaude	
	Periode I Tahun Akademik 2021/2022	377
I.	Daftar Lulusan Yang Sudah Bekerja	
	Periode I Tahun Akademik 2021/2022	401
J.	Prestasi Terkini	423
K.	FAST	429
L.	Endowment	431

B Daftar Isi

REKTORAT
Telkom University



GEDUNG BANGKIT



Telkom
University

Wisuda Periode I / Tahun Akademik 2021/2022
Magister, Sarjana, Sarjana Terapan & Ahli Madya



C

Profil
Telkom Universitas

1. Sekilas Telkom University

Universitas Telkom (Telkom University) berdiri pada tanggal 14 Agustus 2013 dan merupakan gabungan dari empat perguruan tinggi dibawah Yayasan Pendidikan Telkom (YPT) yaitu Institut Teknologi Telkom (IT Telkom), Institut Manajemen Telkom (IM Telkom), Sekolah Tinggi Seni Rupa dan Desain Indonesia Telkom (STISI Telkom) serta Politeknik Telkom (Poltek Telkom). Penggabungan ini bertujuan untuk mengangkat peran Telkom University dalam persaingan tingkat nasional dan global. Universitas Telkom memiliki 40 prodi yang terbagi dalam 7 fakultas pada jenjang pendidikan Diploma, Sarjana, Sarjana Terapan dan Pascasarjana.

Kampus Telkom University berada di daerah Bandung Selatan sekitar 12 km dari pusat kota Bandung (Gedung Sate) dengan lokasi yang mudah dijangkau oleh kendaraan umum. Lokasi yang berdiri di atas lahan seluas 50 hektar, dulunya merupakan daerah bersejarah, dimana Proklamasi Kemerdekaan Republik Indonesia disebarkan ke seluruh nusantara dan dunia melalui pemancar radio yang ada di lokasi ini yang terdiri dari 13 pemancar pemancar radio. Saat ini jumlah pemancar tersisa tinggal 2 (dua) yang dijadikan monumen bersejarah dan juga dimanfaatkan sebagai laboratorium antena.

Untuk dapat berperan lebih banyak di tingkat nasional maupun global, Universitas Telkom senantiasa fokus untuk meningkatkan kualitas lulusan dengan melakukan perbaikan berkelanjutan pada proses pendidikan. Hasilnya, Universitas Telkom telah mendapatkan akreditasi “Unggul” dari Badan Akreditasi Nasional Perguruan Tinggi (BAN-PT) pada tahun 2021, dan menjadi Perguruan Tinggi Swasta pertama di Indonesia yang mendapatkan akreditasi unggul.

Untuk bersaing di tingkat global, Universitas Telkom telah melakukan program – program internasionalisasi pendidikan menuju “World Class University”. Hasilnya, pada tahun 2020 Universitas Telkom meraih “4 Stars” Overall dalam pemeringkatan Perguruan Tinggi pada QS Stars University Rating dengan mendapatkan 5 Stars pada *Teaching, Employability, Academic Development, Facilities, Inclusiveness, Program Strength: Bachelor of Informatics, and Online Learning*, kemudian mendapatkan 4 Stars untuk *Internationalization and Innovation*. Pada tahun ini pula Universitas Telkom berada pada rangking 401-450 Perguruan Tinggi di Asia versi QS Asia University Ranking. Di tingkat nasional, Telkom University telah meraih sebagai Perguruan Tinggi dengan produktivitas publikasi tertinggi di Indonesia untuk kategori Perguruan Tinggi Swasta (PTS) pada *Science dan Technology Index (SINTA) Awards* tahun 2018. Penghargaan ini menunjukkan bahwa Telkom University telah menjadi PTS dengan produktivitas riset terbaik di Indonesia.





2. Visi, Misi, Tujuan dan Nilai

Visi

Menjadi *research and entrepreneurial university* pada tahun 2023, yang berperan aktif dalam pengembangan teknologi, sains dan seni berbasis teknologi informasi.

Misi

1. Menyelenggarakan dan mengembangkan pendidikan berstandar internasional berbasis teknologi informasi.
2. Mengembangkan, menyebarluaskan dan menerapkan teknologi, sains dan seni yang diakui secara internasional
3. Memanfaatkan teknologi, sains dan seni untuk kesejahteraan dan kemajuan peradaban bangsa melalui pengembangan kompetensi *entrepreneurial*.

Tujuan

1. Tercapainya kepercayaan dari seluruh pemangku kepentingan.
2. Menghasilkan lulusan yang memiliki daya saing global.
3. Terciptanya budaya riset multidisiplin dan atmosfer akademik lintas budaya berstandar internasional
4. Menghasilkan produk inovasi yang bermanfaat dalam meningkatkan kualitas hidup masyarakat dan mendukung pembangunan ekonomi nasional melalui pengembangan budaya *entrepreneurial*.

Nilai Telkom University



- **Harmony**, komitmen berdasarkan asas kepercayaan, kebersamaan, kerjasama, saling menghormati perbedaan, keharmonisan dan keinginan untuk melakukan perbuatan yang mendatangkan kebaikan bagi diri maupun orang lain.
- **Excellence**, kemampuan memanfaatkan ilmu pengetahuan, keterampilan dan sikap dalam menyelesaikan setiap pekerjaan dan tugasnya dengan kualitas terbaik bagi diri dan lingkungannya.
- **Integrity**, senantiasa menjaga sikap diri sesuai dengan norma dan etika yang berlaku dengan menjaga hubungan baik kepada sesama, jujur, dapat dipercaya, mandiri, melaksanakan janji, patuh dan memegang teguh kebenaran.

3. Mars Telkom University



Do=G

MM ±115

Cipt. Harry Leiwakabessy

... 3.4 | 5.5 5.4 3 1.1 | 1.1 7.6 5 0 | 5 5.5 4.5 6 | 6.6 4.6 5 0 |
Telkom U-ni-ver-si-ty si-ner-gi ba-ngun ne-g'ri. Ma-ju da-lam il-mu pe-nge-ta-hu-an.

2.3 2.3 4.3 4.5 | 6.6 6 .8 7 1.1 | 1.5 5.3 2.1 7.2 | 1 . 0 0 5 |
Sa-tu-kan te-kad bersa-ma pa-dukan langkah bawa bangsa me-nu-ju ga-ris de-pan. Ra

1.1 1.1 8.8 8 | 6.5 6 .7 1 0 5 | 2.2 2.2 1.1 1.1 | 7.6 7.1 2 2 0 5 |
ih ci-ta ra-jut a-sa singsingkan le-ngan. Tingkatkan i-no-va-si ung-gul dan berprestasi. Se-

3 3 .3 2.1 7.1 | 7 6 6 1.1 | 1.5 5.3 2 .1 7.2 | 1 . 0 0 1 7.1 |
mua-de-mi ke-lu-hur-an bang-sa ma-sya-ra-kat a-dil mak-mur se-jah-t'ra. Lak-sa-na-

2.2 2.1 7 .7 6 .7 | 1.7 1 .2 3 5.3 | 2 1.7 6.7 1 .3 | 2 . 0 1 .2 |
kan Pendi-di-kan dengan s'ma ngat pe-ngab-dian, cipta-kan ke-hi-du-pan ge-mi-lang! Tel-kom

3.3 3 .2 1 1 .7 | 6 .5 6 .1 4 0 0 4 | 3.5 1 .3 2 1 .2 | 3 .1 1 .3 4 0 .4 |
U-ni-ver-si-ty ke-bang-ga-an Per-ti-wi. Ma-ju de-ngan kar-ya, ber-pe-ran ba-gi bang-sa, ba-

3.5 1 .3 2 .1 7.2 | 1 . 0 0 ||
gi In-do-ne-sia, ba-gi du-nia!



4. Hymne Telkom University



Do= C

MM ±76

Cipt. Harry Leiwakabessy

. . . 5 | 3 3 3 4 3 4 6 | 5 3 . 1 | 1̇ . 7 6 1̇ | 5 3 0 5 |
Hai-pe-wa-ris pu-sa-ka Per-ti-wi, tu-gas mu-lia me-nan-ti. Ja-

4 . 3 2 . | 3 4 3 2 1 0 1 | 2 . 2 1 7 1 | 2 . 0 5 |
di in-san bang-sa ber-bu-di ma-ju u-kir pres-tas-si Di-

3 3 4 3 4 6 | 5 3 . 1 | 1̇ . 7 6 1̇ | 5 3 0 5 |
si-ni ka-mi ber-jan -ji tu-nai-kan tu-gas su-ci Mem-

4 . 3 2 . 4 | 3 4 3 2 1 0 7 | 6 4 4 4 3 2 1 7 | 1 . 0 1 |
ba-ngun ge-ne-ra-si ter-pu-ji cer-min citra bangsa yang se-ja-ti. Syu-

2 7 5 4 | 3 4 3 2 1 . 1 | 2 2 3 4 2 | 3 . 0 3 |
kur dan pu-ji ba-gi-Mu,Tu-han A-tas rahmat yang Kau b'ri. Tri-

. 3 2 6 | 5 6 7 0 7 | 1̇ 6 6 5 5 # 3 # | 5 . 0 5 |
ma bak-ti kar-ya ka-mi s'ba-gai bukti cin-ta pa-da ne-g'ri Di-

3 3 4 3 4 6 | 5 3 . 1 | 1̇ . 7 6 1̇ | 5 3 0 5 |
si-ni ka- mi ber-di -ri jan-ji se-tia me-ngab-di. Ba-

4 . 3 2 . | 3 4 3 2 1 0 7 | 6 4 4 4 3 2 1 7 | 1 . 0 0 ||
ngun ne-g'ri makmur man-di-ri, ber-sa-ma Telkom U-ni-ver-si-ty

5. Janji Lulusan

DEMI TUHAN YANG MAHA ESA, KAMI LULUSAN UNIVERSITAS TELKOM BERJANJI

1. AKAN SELALU MERAHAI PRESTASI SETINGGI-TINGGINYA, MENJAGA REPUTASI DAN INTEGRITAS, SERTA MEMEGANG TEGUH ETIKA PROFESI, DIMANAPUN KAMI BEKERJA
2. AKAN MENGABDIKAN KEAHLIAN KAMI BAGI BANGSA KAMI, KEMANUSIAAN DAN PERDAMAIAN DUNIA
3. AKAN SELALU MENJUNJUNG TINGGI SUSILA KEHIDUPAN, KEJUJURAN DAN TATA KRAMA, SERTA KELUHURAN ILMU PENGETAHUAN DIMANAPUN KAMI BERADA
4. AKAN SELALU MENJUNJUNG TINGGI KEHORMATAN ALMAMETER UNIVERSITAS TELKOM
5. TIDAK AKAN MENGABAIKAN KEAHLIAN KAMI UNTUK PERBUATAN ATAU TINDAKAN YANG BERTERTANGAN DENGAN TUJUAN NEGARA KAMI, IDEOLOGI DAN KONSTITUSI NEGARA

DEMIKIAN KAMI BERJANJI



Telkom
University

Wisuda Periode I / Tahun Akademik 2021/2022
Magister, Sarjana, Sarjana Terapan & Ahli Madya



D
Pimpinan
Universitas



REKTOR
Prof. Dr. Adiwijaya



WAKIL REKTOR I
Dr. Dadan Rahadian, S.T., M.M.



WAKIL REKTOR III
Andijoko Tjahjono, S.T.



WAKIL REKTOR IIII
Dr. Dida Diah Damajanti, S.T., M.Eng.Sc



WAKIL REKTOR IV
Dr. Ir. Rina Pudji Astuti, M.T



Telkom
University

Wisuda Periode I

Tahun Akademik 2021/2022
Magister, Sarjana, Sarjana Terapan & Ahli Madya



E

Profil
Senat Universitas

Senat Universitas

KETUA

Dr. Ir. Ismail, M.T (Senat Kehormatan)

SEKRETARIS

Dr. Ir. Heroe Wijanto, M.T. (Perwakilan Ilmu Terapan)

ANGGOTA

Prof. Dr. Adiwijaya (Ex-Officio - Rektor)

Dr. Dadan Rahadian, S.T., M.M. (Ex-Officio - Wakil Rektor I)

Dr. Ir. Rina Puji Astuti, M.T. (Ex-Officio - Wakil Rektor IV)

Dr. Ir. Agus Achmad Suhendra, M.T. (Perwakilan Ilmu Sosial)

Dr. Majidah, S.E., M.Si. (Perwakilan Ilmu Terapan)

Ir. Ari Moesriami Barmawi, M.Sc. Ph.D (Perwakilan Ilmu Formal)

Ade Irma Susanty, M.M., Ph.D. (Perwakilan Ilmu Sosial)

Dr. Ir. Jangkung Rahardjo, M.T. (Perwakilan Ilmu Terapan)

Drs. Suwandi, M.Si. (Perwakilan Ilmu Alam)

Prof. Dr. Marsudi Wahyu Kisworo (Senat Kehormatan)

Dr. Marcelino Pandin (Senat Kehormatan)

Dr.Ing. Ilham Akbar Habibie (Senat Kehormatan)

Dr. Cahyana Ahmadjayadi (Senat Kehormatan)



Telkom
University

Wisuda Periode I / Tahun Akademik 2021/2022
Magister, Sarjana, Sarjana Terapan & Ahli Madya



F
Dekan

Dekan



Dekan
Fakultas Teknik Elektro
Dr. Bambang Setia Nugroho, S.T., M.T.



Dekan
Fakultas Rekayasa Industri
Dr. Irfan Darmawan, S.T., M.T.



Dekan
Fakultas Informatika
Dr. Z.K. Abdurahman Baizal, S.Si., M.Kom



Dekan
Fakultas Komunikasi dan Bisnis
Ade Irma Susanty, M.M., Ph.D.



Dekan
Fakultas Ekonomi dan Bisnis
Dr. Ratri Wahyuningtyas, S.T., M.M.



Dekan
Fakultas Industri Kreatif
Dr. Roro Retno Wulan, S.Sos., M.Pd



Dekan
Fakultas Ilmu Terapan
Angga Rusdinar, S.T., M.T., Ph.D.



 **Fakultas Teknik Elektro**
School of Electrical Engineering
Telkom University

 **Fakultas Rekayasa Industri**
School of Industrial Engineering
Telkom University

 **Fakultas Informatika**
School of Computing
Telkom University

 **Fakultas Ekonomi & Bisnis**
School of Economic & Business
Telkom University

 **Fakultas Komunikasi & Bisnis**
School of Communication & Business
Telkom University

 **Fakultas Ilmu Terapan**
School of Applied Science
Telkom University

 **Fakultas Industri Kreatif**
School of Creative Industries
Telkom University

G

Profil & Daftar Lulusan Fakultas

REKTORAT
Telkom University



GEDUNG BANGKIT



Telkom
University

Wisuda Periode I / Tahun Akademik 2021/2022
Magister, Sarjana, Sarjana Terapan & Ahli Madya



Fakultas
Teknik Elektro

I. PROFIL FAKULTAS



Dr. Bambang Setia Nugroho, S.T., M.T.	Dekan Fakultas Teknik Elektro
Dr. Mamat Rokhmat, S.Si., M.T.	Wakil Dekan I Bidang Akademik dan Dukungan Penelitian
Dr. Koredianto Usman, S.T., M.Sc	Wakil Dekan II Bidang Keuangan, Sumber Daya & Kemahasiswaan
Dr. Levy Olivia Nur, S.T., M.T.	Ka. Prodi S1 Teknik Telekomunikasi
Umar Ali Ahmad, S.T., M.T., Ph.D	Ka. Prodi S1 Teknik Komputer
Dr. Ing. Fiky Yosef Suratman, S.T., M.T.	Ka. Prodi S1 Teknik Elektro
Dr. Eng. Amaliyah Rohsari Indah Utami, S.T., M.Si.	Ka. Prodi S1 Teknik Fisika
Hilman Fauzi Tresna Sania Putra, S.T., M.T., Ph.D.	Ka. Prodi S1 Teknik Biomedis
Dr. Ida Wahidah, S.T., M.T.	Ka. Prodi S2 Teknik Elektro

Fakultas Teknik Elektro (FTE) memiliki empat Program Studi S1 yang telah memiliki sertifikat akreditasi internasional IABEE (*Indonesia Accreditation Board for Engineering Education*) di antaranya yaitu program studi S1 Teknik Telekomunikasi, S1 Teknik Elektro, S1 Teknik Komputer dan S1 Teknik Fisika. Program Studi pada Fakultas Teknik Elektro juga telah terakreditasi BAN-PT dengan akreditasi A pada Program Studi S1 Teknik Telekomunikasi, S1 Teknik Elektro, S1 Teknik Fisika dan S2 Teknik Elektro serta

akreditasi B pada S1 Teknik Komputer. FTE juga memiliki Program Studi baru yakni Prodi S1 Teknik Biomedis yang menerima mahasiswa baru angkatan pertama pada TA 2021/2022 ini. Selain itu, FTE sedang proses pembukaan 3 prodi baru lainnya, yaitu Prodi S1 Rekayasa Energi Listrik (REL), Prodi S3 Teknik Elektro, dan Prodi S2 PJJ Teknik Elektro.

FTE memiliki komitmen dalam visi global untuk terus mengembangkan penelitian, pendidikan, dan entrepreneurship di bidang keilmuannya dan memperbanyak kerjasama dengan lembaga pendidikan, riset, dan industri internasional seperti Dual Degree Program (S1 dan S2), Student Exchange, kerjasama industri hingga kemudahan akses sertifikasi (nasional dan internasional) untuk mahasiswa yang dikelola oleh fakultas. Komitmen tersebut tidak luput dari dukungan prodi dan kerja keras dari semua civitas, terutama dari enam Kelompok Keahlian (KK) dosen, yaitu KK Transmisi dan Telekomunikasi, KK Networking, Cybernetics, dan Engineering Management (NCM), Pengolahan Sinyal Informasi (PSI), KK Control Electronics and Intelligent Systems (CEIS), KK Rekayasa Komputer dan KK Rekayasa Instrumentasi dan Energi (RIE), serta didukung oleh 19 Laboratorium Utama yang berada di bawah naungan KK.

FTE memiliki visi Menjadi fakultas berstandar internasional yang berperan aktif dalam pengembangan pendidikan, riset, dan entrepreneurship di bidang teknik elektro dan teknik fisika, berbasis teknologi informasi. Salah satu tujuan dari Fakultas Teknik Elektro yakni Menghasilkan



lulusan berintegritas tinggi yang kompeten di bidang teknik elektro dan teknik fisika, dan memiliki daya saing di tingkat nasional dan internasional.

PROGRAM STUDI	AKREDITASI
Program Studi S1 Teknik Telekomunikasi	A
Program Studi S1 Teknik Elektro	A
Program Studi S1 Teknik Fisika	A
Program Studi S1 Teknik Komputer	B
Program Studi S2 Teknik Elektro Peminatan Baru : Teknik Kendali dan Elektronika	A
Program Studi S1 Teknik Biomedis	

Riset

Terdapat banyak riset unggulan di Fakultas Teknik Elektro, beberapa di antaranya yaitu:

1. *PATRIOT-Net: Prevention and Recovery Networks for Indonesia Natural Disasters based on the Internet-of-Things (IoT)*. Penelitian ini memiliki goal diantara lain: *Multiple access technique for communications of sensors serving multiple disaster monitoring, Mobile cognitive radio base station (MCRBS), IoT Devices & Applicatios.*
2. Purwarupa Emulator untuk Pengembangan Model *Routing* antar Perangkat Menggunakan Metode *Cross Layer* untuk Komunikasi yang Robust di Daerah Bencana. Pengembangan Algoritma dan Emulator *Routing* untuk menunjang komunikasi antar perangkat di daerah bencana dengan metode *cross layer*.
3. Tensimeter Digital sebagai Alat Deteksi Tekanan Darah Berbasis *Internet Of Things (IoT)*. Penelitian yang bertujuan membuat alat berupa tensimeter digital dimana informasi tekanan darah dapat dikirimkan secara realtime melalui *smartphone* dokter/keluarga pasien
4. Perbandingan *Resource Usage* Pada Perangkat *Client* Menggunakan *Platform Cloud Gaming Emago* Dengan *Gaming Anywhere*. Penelitian dengan membandingkan dua buah *cloud gaming*. Dengan adanya *cloud gaming* maka pemain dapat menjalankan game pada perangkat yang memiliki spesifikasi rendah.
5. Aplikasi *Smart Parking* Berbasis Android Menggunakan Sensor *Radio Frequency Indentification (RFID)* di Universitas Telkom. Pembuatan aplikasi untuk mengetahui kepadatan lokasi parkir di lingkungan Universitas Telkom.
6. Pengembangan Game *The Secret Of The Epic*. Pembuatan game bergenre horor.
7. BoMCleaN. Pembuatan game dengan multiplayer.
8. Purwarupa *Smart Building Surveillance* Terintegrasi Berbasis *Internet Of Things (IoT)*. Penelitian dalam bidang keamanan rumah dengan memberikan informasi keamanan melalui *smartphone* pengguna.
9. Pengembangan material maju, penelitian ini bertujuan untuk mengembangkan material untuk mendukung teknologi maju seperti sensor-sensor IoT, sel surya, *fuel cell*, biomaterial, aplikasi *water treatment*, baterai, super kapasitor, dan lainnya.

Inovasi

Beberapa Inovasi yang dihasilkan oleh Fakultas Teknik Elektro antara lain:

1. Autonomous UVC Mobile Robot (AUMR), sebuah alat yang digunakan untuk Desinfeksi dan Sterilisasi ruang isolasi pasien positif Covid-19.
2. DEVYRA (Delivery Robotics Assistant), robot pengantar makanan untuk membantu para perawat meminimalisir kontak fisik dengan pasien Covid-19.
3. Automatic Hand Washing Machine Untuk Rumah Sakit Hasan Sadikin dan Puskesmas Kujangsari dan Puskesmas Bojongsong.
4. Chamber Car, sebuah alat yang bekerja secara otomatis untuk mendeteksi mobil masuk dan menyemprotkan cairan disinfektan sebagai antisipasi penyebaran Covid-19 di lingkungan Telkom University
5. Safe-T. Safe-T adalah aplikasi berbasis Android yang berfungsi untuk membantu pemantauan keamanan berkendara di jalan raya. Sistem terdiri dari User dan Server.
6. Egg-Q. EggQ adalah alat untuk mendeteksi kualitas dan kesegaran telur ayam ras lokal dengan memanfaatkan teknik pemrosesan gambar dan aplikasi mobile berbasis android.
7. CHoIME (*Check My Cholesterol*). CholMe adalah aplikasi berbasis Android yang digunakan untuk mendeteksi kolesterol tinggi sedini mungkin. Aplikasi CholMe adalah deteksi kolesterol alternatif yang secara konvensional dilakukan dengan mengambil sampel darah di laboratorium klinis.
8. Sekampus. Sekampus adalah Startup aplikasi informasi bagi mahasiswa mengenai lingkungan kampus.
9. My Glucoby. Merupakan alat pengembangan perangkat lunak untuk mendeteksi kadar glukosa darah non-invasif, oleh karena itu orang tidak berdarah dan kesakitan saat menguji kadar gula darahnya. Perangkat ini dibuat dengan memodifikasi oksimeter dari sensor Nellcor ds 100a dan penggunaan fotodioda dengan menggunakan prinsip kerja inframerah.
10. Radocare "Aplikasi deteksi penyakit gigi berdasarkan gambar radiolusen bernama ""Radocare"" adalah penelitian kolaboratif antara Universitas Telkom, Universitas Padjadjaran dan Bandung Technopark. Dengan aplikasi radocare ini, diharapkan dapat membantu dokter gigi untuk memberikan diagnosa pendukung yang akurat dan menjadi referensi dalam memberikan perawatan yang tepat untuk pasien. Saat ini aplikasi radocare hanya dapat digunakan untuk mendeteksi penyakit pulpitis dan granuloma, tetapi diharapkan di masa depan alat ini dapat dikembangkan untuk mendeteksi semua jenis penyakit gigi.
11. H-BEY. HbEy adalah aplikasi berbasis android untuk mengukur nilai Hemoglobin dalam citra



retina seseorang. Latar belakang pembuatan aplikasi ini adalah untuk membantu masyarakat dalam mendeteksi riwayat kesehatan awal, salah satunya adalah mengetahui kadar hemoglobin sehingga dapat mengurangi tingkat penderita anemia. Saat ini aplikasi HbEy dapat digunakan untuk mengukur hemoglobin dari segala usia.

12. MoneyPi. Merupakan aplikasi deteksi keaslian mata uang rupiah.

Prestasi Dosen

Beberapa prestasi yang diraih dosen dari Fakultas Teknik Elektro antara lain :

1. Afief Dias Pambudi, S.T., M.T. : 5 Finalis di 3 Minute Thesis (3MT) Competition 2020 IEEE Radar Conference.
2. Dien Rahmawati, S.Si., M.T. : 10 SOCIAL PROJECT PROGRAM INNOVILLAGE
3. Umar Ali Ahmad, Ph.D. : 10 SOCIAL PROJECT PROGRAM INNOVILLAGE
4. Dr. Angga Rusdinar : Dosen Berprestasi Tingkat L2PT4, Dosen Berprestasi Tingkat Kopertis IV Jabar dan Banten
5. Dr. - Eng. Khoirul Anwar : IEEE Best Paper entitled (Together with S. Larasati) "High-rate Coded Random Access for Non-Orthogonal Multiple Access with Human Priority", IEEE International Conference on Telematics and Future Generation Networks (TAFGEN), Kuching, Malaysia, July 2018, Dosen Terbaik 2 2018 Telkom University, Best 10 Lecturers of 2018, Telkom University, December 2018.
6. Dr. Doan Perdana : Dosen Berprestasi Tingkat Kopertis IV Jabar dan Banten, Dosen Terbaik 3 2018 Telkom University
7. Dr. Edy Wibowo : Dosen Terbaik dengan jumlah sitasi terbanyak Telkom University 2018
8. Dr. Achmad Rizal : Dosen Terbaik dengan jumlah publikasi terbanyak Telkom University 2018
9. Dr. Mamat Rokhmat : Dosen Terbaik dengan jumlah publikasi terbanyak Telkom University 2018
10. Dr. Muhammad Zakiyullah Romdlony : Dosen Berprestasi ke 1 Telkom University dengan Sitasi Scopus Terbanyak
11. Dr. Doan Perdana : Peringkat 3 dengan Publikasi Karya Ilmiah Terbaik tahun 2018 pada Lembaga Pendidikan di Lingkungan Yayasan Pendidikan Telkom (YPT) - 2019
12. Dr. Edy Wibowo : Peringkat 5 dengan Publikasi Karya Ilmiah Terbaik tahun 2018 pada Lembaga Pendidikan di Lingkungan Yayasan Pendidikan Telkom (YPT) - 2019
13. Dr. Achmad Rizal : Peringkat 4 dengan Publikasi Karya Ilmiah Terbaik tahun 2018 pada Lembaga Pendidikan di Lingkungan Yayasan Pendidikan Telkom (YPT) - 2019
14. Dr. Mamat Rokhmat : Peringkat 7 dengan Publikasi Karya Ilmiah Terbaik tahun 2018 pada Lembaga Pendidikan di Lingkungan Yayasan Pendidikan Telkom (YPT) - 2019

15. Dr. Tito Waluyo Purboyo : Peringkat 8 dengan Publikasi Karya Ilmiah Terbaik tahun 2018 pada Lembaga Pendidikan di Lingkungan Yayasan Pendidikan Telkom (YPT) - 2019
16. Purba Daru Kusuma : Peringkat 10 dengan Publikasi Karya Ilmiah Terbaik tahun 2018 pada Lembaga Pendidikan di Lingkungan Yayasan Pendidikan Telkom (YPT) - 2019

Prestasi Mahasiswa

Beberapa prestasi yang diraih mahasiswa Fakultas Teknik Elektro antara lain :

1. (Champion/Internasional) Build do ASEAN 2021
2. (Gold Medal/Internasional) Internasional Science Technologi and Engineering Competition 2020
3. (Silver Medal/International) Internasional Science Technologi and Engineering Competition 2020
4. (Juara 2/Internasional) Deakin SPARK and Hacker Exchange (HEX) 2021
5. (Juara 3/Internasional) Singapore Robot Games 2020
6. (Juara 1/Nasional) Multimedia and Game Event (MAGE) 7 2021
7. (Juara 2/Nasional) Kontes Robot Terbang Indonesia 2021
8. (Juara 2/Nasional) Kontes Robot Indonesia wilayah I Divisi KRSRI 2021
9. (Juara 2/Nasional) Kontes Robot Indonesia wilayah I Divisi KRTMI 2021
10. (Juara 2/Nasional) Fisiontical 2020
11. (Juara 2/Nasional) Faterna Entrepreneur Competition 2020
12. (Juara 2/Nasional) Lomba Esai Hi-Festa 2020
13. (Gold Medal/Internasional) Japan Design, Idea & Invention Expo (JDIE) 2019
14. (Special Award/Internasional) Japan Design, Idea & Invention Expo (JDIE) 2019
15. (Juara 1/Internasional) Huawei ICT Competition Southern Pacific 2018-2019
16. (Juara 2/Internasional) The 3rd ASEAN MATE Underwater 2019
17. (Juara 2/Internasional) IEEE YESIST12 2019
18. (Juara 1/Internasional) International Exhibition for Young Inventors
19. (Juara 1/Nasional) Kontes Robot Indonesia 2019 (KRI)
20. (Juara 1/Nasional) ARKAVIDIA 5.0 (2019)
21. (Juara 1/Nasional) The 11th National Conference on Information Technology and Electrical Engineering
22. (Juara 1/Nasional) SIMULATION BUSINESS COMPETITION (SIMBIZ) 2018 “ Establishing Sustainability and Competitiveness Among Entrepreneurs”
23. (Juara 1/Nasional) AMICTA 2018
24. (Juara 1/Nasional) Pakubumi Cup 2018
25. (Juara 2/Nasional) Scientific Writing Competition (LKTI) dengan tema Telehealth 4.0 2021



26. (Juara 2, Juara 3./nasional) Technogine 2019
27. (Juara 2, Juara 3/Nasional) IoT Competition ITB
28. (Juara 2/Nasional) NETWORK COMPUTER COMPETITION (NCC)
29. (Juara 2/Nasional) MOBILE APPS DEVELOPMENT COMPETITION
30. (Juara 3/Nasional) ECATHON ITB.
31. (Juara 3/Nasional) INVENTION (Informatics Festival and Competition) 2019 Universitas Udayana, Bali
32. (Juara 3/Nasional) Lomba Kreativitas & Inovasi Kabupaten Sragen Tahun 2019 (KRENOVA)
2. Kumamoto University, Japan
3. Pusan National University, South Korea
4. Woosong University
5. Kanazawa University, Japan
6. Mark Any Inc, South Korea
7. Kumoh National Institute of Technology, South Korea
8. Palo Alto Networks
9. International Islamic University Malaysia (IIUM)
10. Deltav Robotics PVT. LTD
11. Yuan Ze University, Taiwan
12. Juniper Networks
13. University Malaysia Kelantan
14. ICSIMA 2021

Fasilitas

Pusat kegiatan mahasiswa yang mendukung perkuliahan dan persiapan untuk mengikuti perlombaan banyak dilakukan di Laboratorium dan Riset Grup. Hal ini merupakan salah satu keunggulan di Fakultas Teknik Elektro yang memiliki laboratorium dengan peralatan yang lengkap. Saat ini total ada 19 Laboratorium dan Grup Riset. Dari grup riset yang ada di Fakultas Teknik Elektro menghasilkan prestasi baik di tingkat nasional maupun di tingkat internasional.

Kerjasama

Beberapa mitra kerjasama luar dan dalam negeri yang telah dijalin oleh Fakultas Teknik Elektro antara lain:

Luar Negeri :

1. Hanbat University, South Korea

Dalam Negeri :

1. PT POS Indonesia (Persero)
2. Pusat Pengembangan dan Pemberdayaan Pendidik dan Tenaga Kependidikan Bidang Mesin dan Teknik Industri (P4TK BMTI)
3. Fakultas Kedokteran Gigi Universitas Padjajaran
4. PT. Christalenta Pratama
5. PT. Phimatic Otomasi Indonesia
6. PT. Reltek
7. PT. Radar Telekomunikasi Indonesia (RTI)
8. MA AL-MUKHLISIN BANDUNG
9. PT. Jawdat Teknologi Indonesia
10. Badan Pengkajian dan Penerapan Teknologi (BPPT)
11. Balai Besar Keramik

12. PT LEN
13. PT. HARTONO ISTANA TEKNOLOGI (POLYTRON)
14. Baitulmaal Muamalat (BMM)
15. Pusat Pelayanan Terpadu Pemberdayaan Perempuan dan Anak Jawa Barat (P2TP2A)
16. BATAN – LAPAN – ITENAS
17. Direktorat Bina Standardisasi Kompetensi dan Pelatihan Kerja,
18. Dirjen Pembinaan Pelatihan dan Produktivitas
19. Kementerian Ketenagakerjaan RI
20. BADAN TENAGA NUKLIR NASIONAL (BATAN)
21. BADAN SIBER DAN SANDI NEGARA (BSSN)
22. Balai Besar Bahan dan Barang Teknik (B4T)
23. PT. Ericsson Indonesia
24. Universitas Riau
25. Badan Pengkajian dan Penerapan Teknologi tentang Pengkajian, Penerapan, dan Pemasyarakatan Teknologi
26. PT .TPCC
27. METI
28. Fakultas Hukum Universitas Gajah Mada
29. PT. DAS Aviation Training Center
30. Fakultas Sains dan Teknologi Universitas Islam
31. Fakultas Sains dan Teknologi Universitas Islam Negeri Sunan Gunung Djati Bandung
32. PT. Bukit Muria Jaya
33. PT Radar Telekomunikasi Indonesia
34. Pemerintah Daerah Kabupaten Buton Tengah Prov. Sulawesi Tenggara
35. Pusat Penelitian Elektronika dan Telekomunikasi (P2ET) LIPI

2. Daftar Lulusan Fakultas Teknik Elektro Periode I Tahun Akademik 2021/2022

Program Studi S2 Teknik Elektro



Nama : GEMILANG KURNIAWAN SOEJANTONO
 NIM : 2101172023
 Pembimbing Thesis : Muh. Imam Nashiruddin S.T, M.T.
 Sofia Naning Hertiana S.T., M.T.
 Judul Thesis : EKONOMI TEKNIK & SENSITIVITAS BISNIS ANALISIS DARI IMPLEMENTASI SOFTWARE DEFINED WIDE AREA NETWORK PADA SOLUSI ENTERPRISE DI INDONESIA DI PASAR B2B



Nama : RETNO RENGGANI NUGROHO
 NIM : 2101172027
 Pembimbing Thesis : Dr. Muhammad Imam Nashiruddin, S.T., M.T.
 Dr. Sofia Naning Hertiana S.T., M.T.
 Judul Thesis : STUDI PERBANDINGAN PENGEMBANGAN SD-WAN UNTUK KONEKTIVITAS AUTOMATIC TELLER MACHINE (ATM) MENGGUNAKAN MOBILE BROADBAND 4G-LTE & FIXED BROADBAND MELALUI PENDEKATAN TEKNO-EKONOMI



Nama : KARTIKA MAHARDHIKA DYAH PUSPITASARI
 NIM : 2101181002
 Pembimbing Thesis : Jangkung Raharjo M.T.
 Ashwin Sasongko Sastrosubroto, Ir., M.Sc., Ph.D., IPU
 Judul Thesis : OPTIMIZATION ECONOMIC EMISSION DISPATCH USING SIMULATED ANNEALING ALGORITHM IN JAVA BALI GRID HYDROTHERMAL GENERATION



Nama : HANA PRATIWI
 NIM : 2101181012
 Pembimbing Thesis : A. Adya Pramudita
 Fiky Y. Suratman
 Judul Thesis : PENINGKATAN SISTEM FMCW UNTUK DETEKSI MULTI TARGET PERNAFASAN MANUSIA



Nama : MUJIB RAMADHAN
 NIM : 2101181014
 Pembimbing Thesis : Dr. Eng. Khoirul Anwar, S.T., M.Eng
 Agung Trisetyarso, Ph.D
 Judul Thesis : KODE AKUMULASI KUANTUM DENGAN PANJANG BLOK YANG PENDEK



Nama : CITA AISAH NURBANI
 NIM : 2101182029
 Pembimbing Thesis : Dr. Eng. Khoirul Anwar, S.T., M.Eng.
 Dr. Eng. Willy Anugrah Cahyadi, S.T., M.T.
 Judul Thesis : HYBRID MULTI-KERNEL CONSTRUCTED POLAR CODES WITH LIST DECODING FOR UAV COMMUNICATIONS



Nama : IGNATIUS DARU KRISTIADI
 NIM : 2101182038
 Pembimbing Thesis : Muh. Imam Nashiruddin S.T, M.T.
 Miffadi Sudjai M.Sc., PHD
 Judul Thesis : ANALISIS TEKNO-EKONOMI DAN REGULATORY DARI IMPLEMENTASI HIGH THROUGHPUT SATELLITE (HTS) YANG MENGGUNAKAN SPEKTRUM FREKUENSI KU DAN KA-BAND UNTUK LAYANAN MULTIFUNGSI PEMERINTAH INDONESIA



Nama : DINA PUSPA WULANDARI
 NIM : 2101182040
 Pembimbing Thesis : Aloysius Adya Pramudita ST, MT
 Heroe Wijanto M.T.
 Judul Thesis : DAMPAK PENODELAN KONFIGURASI MIMO RADAR PADA MULTI TARGET DALAM MENINGKATKAN KAPABILITAS DETEKSI UNTUK APLIKASI THROUGH THE WALL RADAR



Nama : MUHAMMAD PURWA MANGGALA
 NIM : 2101182043
 Pembimbing Thesis : Ida Wahidah S.T., M.T.
 Ahmad Tri Hanuranto M.T.
 Judul Thesis : SECURITY AND USABILITY OF USER AUTHENTICATION FOR FINTECH DATA PROTECTION IN INDONESIA



Nama : NOVIA NURHIDAYAH PRIHATININGTYAS
 NIM : 2101182045
 Pembimbing Thesis : Dr. Eng. Khoirul Anwar S.T., M.Eng.
 Dr. Aloysius Adya Pramudita, S.T., M.T.
 Judul Thesis : NETWORK BEAMFORMING DENGAN ANTENNA ROTMAN LENS PADA MOBILE COGNITIVE RADIO BASE STATION (MCRBS) UNTUK DISASTER RECOVERY NETWORKS.



Nama : NOMARHINTA SOLIHAH
 NIM : 2101191003
 Pembimbing Thesis : Muh. Imam Nashiruddin S.T, M.T.
 Erna Sri Sugesti M.Sc.
 Judul Thesis : ANALISIS REGULASI TEKNOLOGI STANDARDISASI 10 GIGABIT-CAPABLE SYMMETRIC OF PASSIVE OPTICAL NETWORK (XGS-PON) DI INDONESIA



Nama : ARRIZKY AYU FARADILA PURNAMA
 NIM : 2101191004
 Pembimbing Thesis : Muh. Imam Nashiruddin S.T, M.T.
 Muhammad Ary Murti S.T., M.T.
 Judul Thesis : STUDI KELAYAKAN PERBANDINGAN PENGEMBANGAN JARINGAN INTERNET OF THINGS UNTUK PELAYANAN INFRASTRUKTUR PENGUKURAN LANJUTAN DI KOTA SURABAYA (STUDI KASUS TEKNOLOGI LORAWAN, SIGFOX, DAN NB-IOT)

Program Studi S2 Teknik Elektro



Nama : SOLIHATUL JANNAH
NIM : 2101191005
Pembimbing Thesis : Aloysius Adya Pramudita S.T., MT
Fiky Yosef Suratman S.T., M.T.
Judul Thesis : KINERJA PENDETEKSIAN SMALL DISPLACEMENT NON CONTACT DENGAN SISTEM RADAR FMCW TERMODIFIKASI



Nama : AGITA PURWANDANI
NIM : 2101191006
Pembimbing Thesis : Dr. Aloysius Adya Pramudita, S.T, M.T.
Dr.-Ing. Fiky Y. Suratman, S.T., M.T.
Judul Thesis : METODEDE KOMPENSASI EFEK DINDING UNTUK MENINGKATKAN AKURASI MELALUI THROUGH THE WALL RADAR



Nama : FADHEL RAMADHAN
NIM : 2101191009
Pembimbing Thesis : Prof. Dr. Ir. Rendy Munadi, M. T.
Dr. Istikmal, ST., MT.
Judul Thesis : MODIFIKASI PROTOKOL ROUTING KOMBINASI LEACH DAN PEGASIS UNTUK EFISIENSI ENERGI PADA JARINGAN IOT



Nama : SALSA RIZKIANA
NIM : 2101191013
Pembimbing Thesis : Doan Perdana S.T., M.T.
Dr. Ir. Ashwin Sasongko, M.Sc.
Judul Thesis : ANALISIS PERANCANGAN REGULASI PADA SKEMA FAULT TOLERANCE UNTUK WEB SERVICE DI LINGKUNGAN CLOUD (IAAS) DI INDONESIA



Nama : TYAS OKSI PRAKTIKA
NIM : 2101191014
Pembimbing Thesis : Dr. Aloysius Adya Pramudita, S.T, M.T.
Dr.-Ing. Fiky Y. Suratman, S.T., M.T.
Judul Thesis : KINERJA RADAR GELOMBANG KONTINU MULTI FREKUENSI SEBAGAI SENSOR NON-CONTACT UNTUK PERGESERAN KECIL DI BAWAH KEBISINGAN



Nama : DIASH FIRDAUS
NIM : 2101191018
Pembimbing Thesis : Rendy Munadi M.T.
Yudha Purwanto S.T., M.T.
Judul Thesis : DETEKSI SERANGAN DDOS PADA SOFTWARE DEFINED NETWORK MENGGUNAKAN ENSEMBLE ALGORITMA K-MEANS++ DAN RANDOM FOREST



Nama : OBED RHESA LUDWINIANANDA HANDOKO
NIM : 2101191020
Pembimbing Thesis : Dr. Eng. Khoirul Anwar, S.T., M.Eng.
Suryo Adhi Wibowo, S.T., M.T., Ph.D
Judul Thesis : KODING POLAR BERBASIS KEAMANAN DI LAPISAN FISIK UNTUK KOMUNIKASI HAPS MENGGUNAKAN ISI BIT FROZEN



Nama : DWIKI KURNIA
NIM : 2101191023
Pembimbing Thesis : Ida Wahidah S.T., M.T.
Judul Thesis : MODIFIKASI ROUND ROBIN DBA UNTUK PENINGKATAN PERFORMANSI CENTRALIZED RAN (C-RAN) PADA MOBILE FRONTHAUL NEXT-GENERATION PASSIVE OPTICAL NETWORK 2 (NG-PON2)



Nama : SHELASIH WINALISA
NIM : 2101191029
Pembimbing Thesis : Muh. Imam Nashiruddin S.T, M.T.
Muhammad Ary Murti S.T., M.T.
Judul Thesis : PEMULIHAN TEKNOLOGI KONEKTIVITAS INTERNET OF THINGS (IOT) UNTUK PELAYANAN PUBLIK IOT DI PULAU BATAM STUDI PERBANDINGAN NB-IOT, SIGFOX, DAN RPMA RPMA



Nama : PUTRI ANGELIA
NIM : 2101192056
Pembimbing Thesis : Rendy Munadi M.T.
Nachwan Mufti Adriansyah S.T., M.T.
Judul Thesis : REKOMENDASI OPSI PITA FREKUENSI UNTUK IMPLEMENTASI JARINGAN LTE MENGGUNAKAN ANALISIS MANFAAT DAN BIAYA



Nama : FERALIA FITRI
NIM : 2101192063
Pembimbing Thesis : Rendy Munadi M.T.
Nachwan Mufti Adriansyah S.T., M.T.
Judul Thesis : STUDI KELAYAKAN IMPLEMENTASI JARINGAN LTE PADA FREKUENSI KERJA 700 MHZ, 2100 MHZ, DAN 2300 MHZ DI INDONESIA



Program Studi S1 Teknik Telekomunikasi



Nama : ERY ERFIZA RATMAN
NIM : 1101140057
Pembimbing Tugas Akhir : RADITIANA PATMASARI, S.T., M.T.
Judul Tugas Akhir : PENGINDERAAN KOMPRESIF BERBASIS AVERAGE SPARSITY MODEL UNTUK KOMPRESI CITRA COMPUTED TOMOGRAPHY



Nama : ALDA GHIFARY
NIM : 1101140076
Pembimbing Tugas Akhir : EFRI SUHARTONO, S.T., M.T.
IRMA SAFITRI, ST, MSc
Judul Tugas Akhir : COMPRESSIVE SENSING PADA IMAGE WATERMARKING BERBASIS DWT SVD DENGAN REKONSTRUKSI BASIS PURSUITS DENOISING



Nama : REBRAN NATANAEL LUMBANRAJA
NIM : 1101140334
Pembimbing Tugas Akhir : RADITIANA PATMASARI, S.T., M.T.
ARIF INDRA IRAWAN, S.T., M.T.
Judul Tugas Akhir : DETEKSI KEBAKARAN RUMAH DENGAN ALGORITMA KNN UNTUK APLIKASI IOT MELALUI BOT TELEGRAM



Nama : ZAKIAH
NIM : 1101140367
Pembimbing Tugas Akhir : RADITIANA PATMASARI, S.T., M.T.
SOFIA SAIDAH, S.T., M.T.
Judul Tugas Akhir : KLASIFIKASI JENIS KULIT WAJAH MENGGUNAKAN METODE CONVOLUTIONAL NEURAL NETWORK



Nama : AINUL GHOZI
NIM : 1101142235
Pembimbing Tugas Akhir : INUNG WIJAYANTO, S.T., M.T.
SUGONDO HADIYOSO, S.T., M.T.
Judul Tugas Akhir : ANALISIS SINYAL EEG KONDISI ICTAL DAN NON ICTAL EPILEPSI MENGGUNAKAN METODE DISPERSION ENTROPY



Nama : DEAN ADHI SASTRA SUDIRIA
NIM : 1101144037
Pembimbing Tugas Akhir : Dr. Ir. JANGKUNG RAHARJO, M.T.
RADITIANA PATMASARI, S.T., M.T.
Judul Tugas Akhir : REWEIGHTED ANALYSISKOMPRESI CITRA COLONOSCOPY BERBASIS PENGINDERAAN KOMPRESIF MENGGUNAKAN ALGORITMA SPARSITY AVERAGING



Nama : MUHAMMAD ISKANDAR Z
NIM : 1101144089
Pembimbing Tugas Akhir : Dr. Ir. JANGKUNG RAHARJO, M.T.
SOFIA SAIDAH, S.T., M.T.
Judul Tugas Akhir : PERANCANGAN SISTEM WATERMARKING PADA CITRA MEDIS MENGGUNAKAN METODE DCT DAN LSB



Nama : YURIANO YUS MALDINI
NIM : 1101144123
Pembimbing Tugas Akhir : GELAR BUDIMAN, S.T., M.T.
RADITIANA PATMASARI, S.T., M.T.
Judul Tugas Akhir : ANALISIS PENYEMBUNYIAN DATA PADA AUDIO STASIONER MENGGUNAKAN TEKNIK HYBRID STATISTICAL MEAN MANIPULATION DAN SPREAD SPECTRUM



Nama : RANDHY SULISTYO BUDI
NIM : 1101144182
Pembimbing Tugas Akhir : RADITIANA PATMASARI, S.T., M.T.
SOFIA SAIDAH, S.T., M.T.
Judul Tugas Akhir : KLASIFIKASI CUACA MENGGUNAKAN METODE CONVOLUTIONAL NEURAL NETWORK



Nama : KEFIN RULIANDA SAPUTRA
NIM : 1101144203
Pembimbing Tugas Akhir : R YUNENDAH NUR FU'ADAH, S.T., M.T.
NOR KUMALASARI CAECAR PRATIWI, S.T., M.T.
Judul Tugas Akhir : KLASIFIKASI SEL DARAH PUTIH MENGGUNAKAN CONVOLUTIONALNEURAL NETWORK (CNN)



Nama : FAKHRI SYOFWAL
NIM : 1101144265
Pembimbing Tugas Akhir : INUNG WIJAYANTO, S.T., M.T.
RADITIANA PATMASARI, S.T., M.T.
Judul Tugas Akhir : PENGGUNAAN VARIOGRAM SEBAGAI PENGTRAKSI FITUR PADA PROSES KLASIFIKASI KONDISI FOKAL DAN NON FOKAL SINYAL EEG



Nama : WISNU WIJAYA
NIM : 1101144273
Pembimbing Tugas Akhir : Ir. ACHMAD ALI MUAYYADI, M.Sc., Ph.D.
YUSSI PERDANA SAPUTERA, ST., MT.
Judul Tugas Akhir : DESAIN DAN REALISASI ANTENA MIKROSTRIP REKTANGULAR SUSUN SERI DAN PARALEL FEED ARRAY 2 X 2 UNTUK APLIKASI UPLINK MK 104 KONTROL X-BAND



Nama : IDHAM CHOLID
NIM : 1101144287
Pembimbing Tugas Akhir : INUNG WIJAYANTO, S.T., M.T.
RADITIANA PATMASARI, S.T., M.T.
Judul Tugas Akhir : ANALISIS SINYAL EEG KONDISI ICTAL DAN NON-ICTAL EPILEPSI MENGGUNAKAN METODE PERMUTATION ENTROPY



Nama : I GEDE ESA MAHANANDA
NIM : 1101144293
Pembimbing Tugas Akhir : LEANNA VIDYA YOVITA, S.T., M.T.
RIDHA MULDIANA NEGARA, S.T., M.T.
Judul Tugas Akhir : PERFORMANSI CACHE POLICY CONTENT STORE HOMOGEN DAN HETEROGEN UNTUK NAMED DATA NETWORK

Program Studi S1 Teknik Telekomunikasi



Nama : FADIL AHMAD YUDA
NIM : 1101144297
Pembimbing Tugas Akhir : Dr. BAMBANG SETIA NUGROHO, S.T., M.T.
Dr. LEVY OLIVIA NUR, S.T., M.T.
Judul Tugas Akhir : PERANCANGAN DAN ANALISIS ANTENA METAMATERIAL PATCH SIRKULAR UNTUK TEKNOLOGI 5G DENGAN CSRR



Nama : IRIANA
NIM : 1101144304
Pembimbing Tugas Akhir : RATNA MAYASARI, S.T., M.T.
ARIF INDRRA IRAWAN, S.T., M.T.
Judul Tugas Akhir : ANALISIS PERBANDINGAN ALGORITMA ENKRIPSI SNOW 3G DAN ADVANCED ENCRYPTION STANDARD (AES) PADA TEKNOLOGI IOT



Nama : DYAH RETNO MUTIA
NIM : 1101144343
Pembimbing Tugas Akhir : R YUNENDAH NUR FU'ADAH, S.T., M.T.
NOR KUMALASARI CAECAR PRATIWI, S.T., M.T.
Judul Tugas Akhir : IDENTIFIKASI PENYAKIT PADA RETINA BERBASIS PENGOLAHAN CITRA OPTICAL COHERENCE TOMOGRAPHY (OCT) MENGGUNAKAN CONVOLUTIONAL NEURAL NETWORK (CNN)



Nama : AGRIANNUR SATRIO PAMBUDI
NIM : 1101144384
Pembimbing Tugas Akhir : RATNA MAYASARI, S.T., M.T.
ARIF INDRRA IRAWAN, S.T., M.T.
Judul Tugas Akhir : ANALISIS PERBANDINGAN ALGORITMA ENKRIPSI SNOW 3G DAN RSA PADA IOT



Nama : AHMAD RIZALDY RAHMAN
NIM : 1101150029
Pembimbing Tugas Akhir : Ir. BAMBANG SUMAJUDIN, M.T.
TRASMA YUNITA, S.T., M.T.
Judul Tugas Akhir : ANALISIS PERFORMANSI PENYUSUNAN POLARISASI CIRCULAR PADA SISTEM ANTENA MIMO 4X4 PATCH RECTANGULAR



Nama : AKHSANUL KAMIL
NIM : 1101152647
Pembimbing Tugas Akhir : IRMA SAFITRI, ST, MSc
R YUNENDAH NUR FU'ADAH, S.T., M.T.
Judul Tugas Akhir : IDENTIFIKASI PENYAKIT KULIT MENGGUNAKAN DISCRETE COSINE TRANSFORM (DCT) DAN K-NEAREST NEIGHBOR (K-NN)



Nama : ANIN MIFTHARIZA ASSEGAF
NIM : 1101153631
Pembimbing Tugas Akhir : Dr. Ir. RENDY MUNADI, M.T.
Dr. DOAN PERDANA, S.T., M.T.
Judul Tugas Akhir : DESIGN AND IMPLEMENTATION MOSQUE SMART DIGITAL SIGNAGE, CONNECTED WITH IP CAMERA FOR SERMON



Nama : ANDI SEPTIAN KURNIA
NIM : 1101154062
Pembimbing Tugas Akhir : IRMA SAFITRI, ST, MSc
R YUNENDAH NUR FU'ADAH, S.T., M.T.
Judul Tugas Akhir : DETEKSI MASKER WAJAH PADA PENGGUNA MOTOR MENGGUNAKAN METODE LOCAL BINARY PATTERN (LBP) DAN K-NEAREST NEIGHBOR (K-NN)



Nama : DHIMAS GALUH PANGESTU
NIM : 1101154090
Pembimbing Tugas Akhir : NUR IBRAHIM, S.T., M.T.
R YUNENDAH NUR FU'ADAH, S.T., M.T.
Judul Tugas Akhir : IDENTIFIKASI PENYAKIT KULIT MENGGUNAKAN GRAY LEVEL CO-OCCURRENCE MATRIX (GLCM) DAN SUPPORT VECTOR MACHINE (SVM)



Nama : PRASETYO UETOMO
NIM : 1101154095
Pembimbing Tugas Akhir : Ir. BAMBANG SUMAJUDIN, M.T.
TRASMA YUNITA, S.T., M.T.
Judul Tugas Akhir : ANALISIS ANTENA MIMO 2X2 BERDASARKAN DIVERSITAS POLARISASI



Nama : RAIHAN NURRAMADHAN
NIM : 1101154112
Pembimbing Tugas Akhir : Dr. LEVY OLIVIA NUR, S.T., M.T.
YUSSI PERDANA SAPUTERA, ST., MT.
Judul Tugas Akhir : DESAIN DAN REALISASI ANTENA ARRAY 2 X 2 MIKROSTRIP REKTANGULAR DENGAN METODE DUAL POLARISASI UNTUK RADAR FMCW X-BAND SEBAGAI DETEKSI PARU-PARU



Nama : MOHAMAD DZULFIQAR AMRULLAH
NIM : 1101154145
Pembimbing Tugas Akhir : Dr. LEVY OLIVIA NUR, S.T., M.T.
YUSSI PERDANA SAPUTERA, ST., MT.
Judul Tugas Akhir : DESAIN DAN REALISASI ANTENA ARRAY 2 X 2 MIKROSTRIP REKTANGULAR DENGAN METODE U SLOT UNTUK RADAR FMCW X-BAND SEBAGAI DETEKSI PARU-PARU



Nama : FADLY MUHAMMAD KAMIL
NIM : 1101154152
Pembimbing Tugas Akhir : HILMAN FAUZI TRESNA SANIA PUTRA, S.T., M.T. Ph.D
NUR IBRAHIM, S.T., M.T.
Judul Tugas Akhir : PENERAPAN PARTICLE SWARM OPTIMIZATION UNTUK OPTIMASI SELEKSI KANAL PADA SINYAL EEG MENGGUNAKAN SPATIAL SELECTION



Nama : IRFAN GUNAWAN
NIM : 1101154184
Pembimbing Tugas Akhir : Dr. Ir. BASUKI RAHMAT, M.T.
BAGUS ADITYA, ST, MT
Judul Tugas Akhir : MONITORING DAN KONTROL VIDEOTRON BERBASIS INTERNET OF THINGS (IOT)



Program Studi S1 Teknik Telekomunikasi



Nama : YULIANSYAH ADHI PRAYOGA
NIM : 1101154136
Pembimbing Tugas Akhir : Ir. RITA MAGDALENA, M.T.
NOR KUMALASARI CAECAR PRATIWI, S.T.,
M.T.
Judul Tugas Akhir : IDENTIFIKASI KECACATAN JALUR REL
KERETA API BERBASIS PENGOLAHAN
CITRA MENGGUNAKAN CONVOLUTIONAL
NEURAL NETWORK



Nama : HASBY MUSTHOFA IRJA
NIM : 1101154237
Pembimbing Tugas Akhir : DESTI MADYA SAPUTRI, S.T., M.T.
YUSUF NUR WIJAYANTO, S.T., M. Eng., Ph. D.
Judul Tugas Akhir : ANALISA KOMUNIKASI UNDERWATER PADA
SISTEM OPTIK NIRKABEL



Nama : SUDUNG PARJUANGAN PARHUSIP
NIM : 1101154387
Pembimbing Tugas Akhir : Dr. LEVY OLIVIA NUR, S.T., M.T.
YUSSI PERDANA SAPUTERA, S.T., M.T.
Judul Tugas Akhir : RANCANG BANGUN ANTENA PERSEGI
MIKROSTIP SUSUNAN ARRAY SERIES
UNTUK APLIKASI UPLINK ESM MISSILE



Nama : MUHAMMAD AGUSPIHAN FARIZI
NIM : 1101160321
Pembimbing Tugas Akhir : Dr. NYOMAN BOGI ADITYA KARNA, S.T.,
MSEE.
GUSTOMMY BISONO, S.T., M.T.
Judul Tugas Akhir : ANALISIS QOS (KUALITAS LAYANAN)
PENGUKURAN KETERLAMBATAN, JITTER,
KEHILANGAN PAKET, THROUGHPUT,
UTILITAS BANDWIDTH DAN SUMBER DATA
MENGGUNAKAN PERANGKAT LUNAK
KONFERENSI VIDEO ONLINE



Nama : ANDI SARI SAVITRI
NIM : 1101164044
Pembimbing Tugas Akhir : Ir. AHMAD TRI HANURANTO, M.T.
SUSSI, S. Si., M.T.
Judul Tugas Akhir : DESAIN DAN IMPLEMENTASI KEAMANAN
SISTEM GPS DENGAN HISTORY
PERJALANAN PADA SEPEDA MOTOR
BERBASIS INTERNET OF THINGS (IOT)



Nama : AZURAH RABIYYATUL ADWIYAH
NIM : 1101164077
Pembimbing Tugas Akhir : Dr. Ir. BASUKI RAHMAT, M.T.
ARIF INDRRA IRAWAN, S.T., M.T.
Judul Tugas Akhir : KULKAS PINTAR UNTUK MENDETEKSI
KUALITAS DAN KUANTITAS BAHAN
MAKANAN MELALUI MEDIA ANDROID
MENGGUNAKAN MIKROKONTROLER



Nama : CAKRA PUTRA DAMADIKA
NIM : 1101164138
Pembimbing Tugas Akhir : Dr. Ir. BASUKI RAHMAT, M.T.
ARIF INDRRA IRAWAN, S.T., M.T.
Judul Tugas Akhir : PENDETEKSI GEMPA BUMI MELALUI
MEDIA ANDROID MENGGUNAKAN
MIKROKONTROLER



Nama : RIFKI HUSNIL MUJALAS
NIM : 1101154233
Pembimbing Tugas Akhir : Ir. RITA MAGDALENA, M.T.
IRMA SAFITRI, ST, MSc
Judul Tugas Akhir : PERANCANGAN DAN ANALISIS
STEGANOGRAFI VIDEO BEBASIS
STATIONARY WAVELET TRANSFORM
MENGGUNAKAN METODE SINGULAR
VALUE DECOMPOSITION DENGAN
COMPRESSIVESENSING DAN ALGORITMA
KRIPTOGRAFI RSA



Nama : DICKY RAHADIAN
NIM : 1101154278
Pembimbing Tugas Akhir : Dr. SOFIA NANING HERTIANA, S.T., M.T.
FARDAN, ST, MSc
Judul Tugas Akhir : PERANCANGAN DAN IMPLEMENTASI
ADAPTIVE INTRUSION PREVENTION
SYSTEM (IPS) SNORT MENGGUNAKAN
FUZZY LOGIC UNTUK MENCEGAH
SERANGAN PADA ARSITEKTUR SOFTWARE-
DEFINED NETWORK (SDN)



Nama : KEVIN CEZARIO LEOWIS
NIM : 1101154396
Pembimbing Tugas Akhir : Dr. Ir. JANGKUNG RAHARJO, M.T.
NUR IBRAHIM, S.T., M.T.
Judul Tugas Akhir : RANCANG BANGUN SISTEM PENGENALAN
WAJAH DI AREA PUBLIK BEBASIS VIDEO
MENGGUNAKAN METODE PRINCIPAL
COMPONENT ANALYSIS (PCA) DAN VIOLA
JONES



Nama : ANDRY RAMADHAN
NIM : 1101164041
Pembimbing Tugas Akhir : NUR IBRAHIM, S.T., M.T.
SOFIA SAIDAH, S.T., M.T.
Judul Tugas Akhir : KLASIFIKASI PENYAKIT KULIT PADA KELINCI
DENGAN MENGGUNAKAN METODE
K-NEAREST NEIGHBOR DAN GRAY LEVEL
CO-OCCURANCE MATRIX



Nama : FAKKAR SHOHWAL ISLAM FATHANI
NIM : 1101164053
Pembimbing Tugas Akhir : KRIS SUJATMOKO, S.T., M.T.
NASRULLAH ARMI, ST., M.Eng., Ph. D.
Judul Tugas Akhir : IMPLEMENTASI S-MINI (SMART IIRIGASI
PETANI) BERBASIS ANDROID



Nama : NADYA SILVA ARLINE
NIM : 1101164083
Pembimbing Tugas Akhir : INUNG WIJAYANTO, S.T., M.T.
SUGONDO HADIYOSO, S.T., M.T.
Judul Tugas Akhir : COARSE GRAINED LYAPUNOV EXPONENT
SEBAGAI EKSTAKSI FITUR PADA KLASIFIKASI
SINYAL ELEKTROENSEFALOGRAM
IMAGINASI GERAK



Nama : RIZALDY AMNA
NIM : 1101164251
Pembimbing Tugas Akhir : Dr. BAMBANG SETIA NUGROHO, S.T., M.T.
Dr. LEVY OLIVIA NUR, S.T., M.T.
Judul Tugas Akhir : ANTENA 5G BERBASIS ARTIFICIAL
MAGNETIC CONDUCTOR

Program Studi S1 Teknik Telekomunikasi



Nama : RACHMAN SIDIQ PRANANTA
NIM : 1101164331
Pembimbing Tugas Akhir : Ir. AHMAD TRI HANURANTO, M.T.
Dr. SOFIA NANING HERTIANA, S.T., M.T.
Judul Tugas Akhir : SISTEM PEMANTAUAN DAN
PENGONTROLAN PERANGKAT ELEKTRONIK
PADA IMPLEMENTASI SMART HOME



Nama : SATYA ADHI PRAKASA
NIM : 1101164348
Pembimbing Tugas Akhir : ZULFI, S.T., M.T.
Dr. LEVY OLIVIA NUR, S.T., M.T.
Judul Tugas Akhir : PERANCANGAN ANTENA M-SLOT
MENGGUNAKAN CATUAN PROXIMITY
COUPLED UNTUK APLIKASI WIFI 5,8 GHZ



Nama : ARYOKUNCORO WIDYANINDITO
NIM : 1101164360
Pembimbing Tugas Akhir : Ir. AHMAD TRI HANURANTO, M.T.
Dr. SOFIA NANING HERTIANA, S.T., M.T.
Judul Tugas Akhir : APLIKASI SMART HOME UNTUK SISTEM
KENDALI PERALATAN ELEKTRONIK DAN
MONITORING RUMAH BERBASIS ANDROID



Nama : FACHRUZI RAFLY
NIM : 1101164361
Pembimbing Tugas Akhir : Dr. Ir. JANGKUNG RAHARJO, M.T.
IRMA SAFITRI, ST, MSc
Judul Tugas Akhir : KLASIFIKASI SAYUR PAKCOY YANG
TERDETEKSI HAMA BERBAHAYA
MENGGUNAKAN METODE DCT DAN KNN



Nama : SANDRA ERPANJI
NIM : 1101164438
Pembimbing Tugas Akhir : Dr. Ir. RENDY MUNADI, M.T.
Dr. SOFIA NANING HERTIANA, S.T., M.T.
Judul Tugas Akhir : PERANCANGAN DAN IMPEMETASI SISTEM
KEAMANAN KANTOR MENGGUNAKAN
FACE RECOGNITION DENGAN MEDIA
APLIKASI ANDROID



Nama : MOCHAMAD DANDI
NIM : 1101164503
Pembimbing Tugas Akhir : HILMAN FAUZI TRESNA SANIA PUTRA, S.T.,
M.T. Ph.D
SYAMSUL RIZAL, S.T., M.Eng., Ph.D.
Judul Tugas Akhir : PERANCANGAN APLIKASI PERHITUNGAN
NUTRISI PADA MAKANAN BERBASIS
ANDROID DENGAN METODE
CONVOLUTIONAL NEURAL NETWORK
(CNN)



Nama : MUHAMMAD DIVA AL DAYYEA
NIM : 1101164506
Pembimbing Tugas Akhir : Ir. AHMAD TRI HANURANTO, M.T.
Dr. SOFIA NANING HERTIANA, S.T., M.T.
Judul Tugas Akhir : PERANCANGAN DAN IMPLEMENTASI
DATABASE UNTUK SISTEM PEMANTAUAN
PADA SMART HOME



Nama : ZAINUL UMAM TAKDIR
NIM : 1101164552
Pembimbing Tugas Akhir : Dr. BAMBANG SETIA NUGROHO, S.T., M.T.
TRASMA YUNITA, S.T., M.T.
Judul Tugas Akhir : PENGUAT DAYA (HPA) RADAR CUACA 5,6-
5,7 GHZ



Nama : NADJIMUL ACHYAR
NIM : 1101164557
Pembimbing Tugas Akhir : KRIS SUJATMOKO, S.T., M.T.
IWAN IWUT TRITOASMORO, S.T., M.T.
Judul Tugas Akhir : PENGGUNAAN TEMPLATE MATCHING
PADA OPTICAL CHARACTER RECOGNITION
DENGAN TRESHOLD



Nama : NONA RIZA NADIBELLA
NIM : 1101170005
Pembimbing Tugas Akhir : Dr. NYOMAN BOGI ADITYA KARNA, S.T.,
MSEE.
Assoc. Prof. SOO YOUNG SHIN
Judul Tugas Akhir : DESAIN AND ANALISIS PROSESOR SET
INTRUKSI KHUSUS APLIKASI (ASIP) UNTUK
HUFFMAN CODING



Nama : ANGGITA ROSA GALLICA
NIM : 1101170051
Pembimbing Tugas Akhir : Dr. NACHWAN MUFTI ADRIANSYAH, S.T.,
M.T.
YUSSI PERDANA SAPUTERA, ST., MT.
Judul Tugas Akhir : PERANCANGAN DAN REALISASI ANTENA
ARRAY 1X3 DENGAN PEMBOBOTAN DAYA
DOLPH-TSCHEBYSCHIFF UNTUK RADAR
X-BAND NAVIGASI KAPAL LAUT



Nama : ZHARIFAH YUMNA PURWANTO
NIM : 1101170056
Pembimbing Tugas Akhir : IRMA SAFITRI, ST, MSc
LEDYA NOVAMIZANTI, S.Si., M.T.
Judul Tugas Akhir : REVERSIBLE WATERMARKING CITRA MEDIS
MENGGUNAKAN SIFT-IWT-SVD



Nama : DEFYAN PRIYO NUGROHO
NIM : 1101170061
Pembimbing Tugas Akhir : Dr. Ir. RENDY MUNADI, M.T.
IMAN HEDI SANTOSO, S.T., M.T.
Judul Tugas Akhir : SISTEM PEMANTAUAN KONDISI DETAK
JANTUNG BERBASIS INTERNET OF THINGS
MENGGUNAKAN SENSOR EKG DENGAN
MEDIA APLIKASI ANDROID



Nama : IQBAL ARBA'I
NIM : 1101170073
Pembimbing Tugas Akhir : Dr. Ir. BASUKI RAHMAT, M.T.
BAGUS ADITYA, ST, MT
Judul Tugas Akhir : PEMBANGUNAN INTERFACE DI SISI
USER BERBASIS ANDROID PADA SISTEM
MONITORING DAN CONTROLLING
KUALITAS AIR PADA KOLAM HIAS IKAN KOI



Program Studi S1 Teknik Telekomunikasi



Nama : LITA KURNIA FITRIYANTI
NIM : 1101170084
Pembimbing Tugas Akhir : Dr. Ir. HEROE WIJANTO, M.T.
EDWAR, ST., MT.
Judul Tugas Akhir : PURWARUPA KAMERA MULTISPEKTRAL
PADA SATELIT CUBESAT UNTUK
MENDETEKSI KUALITAS TANAMAN HIJAU



Nama : KINANTHI AUDINA SEPTIAN
NIM : 1101170103
Pembimbing Tugas Akhir : Dr. ISTIKMAL, S.T., M.T.
ISHAK GINTING ISHAK GINTING, S.T., M.T.
Judul Tugas Akhir : ANALISIS PERFORMANSI ONOS
CLUSTERING PADA SOFTWARE DEFINED
NETWORK



Nama : IHSAN NUUR RAZZAK HANTRIONO
NIM : 1101170106
Pembimbing Tugas Akhir : Dr. Ir. HEROE WIJANTO, M.T.
EDWAR, ST., MT.
Judul Tugas Akhir : ANTENA MIKROSTRIP KEPING
REKTANGULAR DENGAN CELAH BENTUK-U
UNTUK FREKUENSI LORA PADA CUBESAT
1U



Nama : A. RAZAQ GALANG TRIANSYAH. S.
NIM : 1101170108
Pembimbing Tugas Akhir : NUR IBRAHIM, S.T., M.T.
SYAMSUL RIZAL, S.T., M.Eng., Ph.D.
Judul Tugas Akhir : PENGOLAHAN CITRA UNTUK KLASIFIKASI
COVID-19 PADA CT-SCAN PARU-PARU
DENGAN METODE CONVOLUTIONAL
NEURAL NETWORK (CNN) DAN
ARSITEKTUR VGGNET



Nama : AGI ALIF RAMADHAN
NIM : 1101170109
Pembimbing Tugas Akhir : Dr.Eng FAVIAN DEWANTA, S.T., M.Eng.
RIDHA MULDNA NEGARA, S.T., M.T.
Judul Tugas Akhir : ANALISIS PERBANDINGAN GATEWAY
BALANCING PADA JARINGAN SOFTWARE
DEFINED NETWORK (SDN) DENGAN
ALGORITMA SCHEDULING RANDOM EARLY
DETECTION (RED) DAN ANT COLONY
OPTIMIZATION



Nama : MUHAMMAD DZAKY IVANSYAH
NIM : 1101170116
Pembimbing Tugas Akhir : Dr. NACHWAN MUFTI ADRIANSYAH, S.T.,
M.T.
EDWAR, ST., MT.
Judul Tugas Akhir : PERANCANGAN MODUL PENERIMA
LORA PADA CUBESAT UNTUK APLIKASI
KOMUNIKASI IOT



Nama : RULY NAUFALDI KURNIAWAN
NIM : 1101170118
Pembimbing Tugas Akhir : Prof. Dr. Ir. RENDY MUNADI, M.T.
IMAN HEDI SANTOSO, S.T., M.T.
Judul Tugas Akhir : SISTEM MONITORING KWH METER
DENGAN MEDIA KOMUNIKASI INSTANT
MESSAGING WHATSAPP BERBASIS
INTERNET OF THINGS



Nama : ASHRORRY AULIA BUANA NEGARA
NIM : 1101170127
Pembimbing Tugas Akhir : Dr. GELAR BUDIMAN, S.T., M.T.
Dr. INDRARINI DYAH IRAWATI, S.T., M.T.
Judul Tugas Akhir : KLASIFIKASI SUARA PRIA-WANITA
BERBASIS COMPRESSIVE SENSING
MENGUNAKAN FITUR PITCH-CEPSTRUM
DAN K-NEAREST NEIGHBOR



Nama : ZALFA ALIF MUHAMMAD
NIM : 1101170155
Pembimbing Tugas Akhir : Dr. GELAR BUDIMAN, S.T., M.T.
SOFIA SAIDAH, S.T., M.T.
Judul Tugas Akhir : PENGGUNAAN COMPRESSIVE SENSING
PADA PENGENALAN HURUF DENGAN
TULISAN TANGAN MENGGUNAKAN
METODE K-NEAREST NEIGHBOR



Nama : NISA NOOR AMALIA
NIM : 1101170156
Pembimbing Tugas Akhir : Dr. Eng KHOIRUL ANWAR, S.T., M.Eng
Dr. NACHWAN MUFTI ADRIANSYAH, S.T.,
M.T.
Judul Tugas Akhir : KOMPENSATOR EFEK DOPPLER
BERKEMAMPUAN MIMO UNTUK FUTURE
RAILWAY MOBILE COMMUNICATION
SYSTEM (FRMCS) PADA KERETA CEPAT



Nama : ADITYA KARYADI KUSUMA
NIM : 1101170192
Pembimbing Tugas Akhir : Dr.Eng FAVIAN DEWANTA, S.T., M.Eng.
Dr. ISTIKMAL, S.T., M.T.
Judul Tugas Akhir : IMPLEMENTASI DISPENSER PINTAR
PENGISIAN OTOMATIS MENGGUNAKAN
BASIS DATA DAN WEB SERVER BERBASIS
IOT



Nama : TATAG DAMAR PRATALA ADI
NIM : 1101170195
Pembimbing Tugas Akhir : Dr. ACHMAD ALI MUAYYADI, M.Sc., Ph.D.
IMAN HEDI SANTOSO, S.T., M.T.
Judul Tugas Akhir : SISTEM MONITORING KESEHATAN BALITA
DI POSYANDU BERBASIS IOT



Nama : FERDY RAMADHAN
NIM : 1101170198
Pembimbing Tugas Akhir : Dr. Ir. BASUKI RAHMAT, M.T.
ARIF INDR ARAWAN, S.T., M.T.
Judul Tugas Akhir : FILTER AIR MINUM TELAGA BERBASIS
INTERNET OF THINGS UNTUK
PEMANTAUAN KUALITAS AIR MINUM



Nama : NABILLA PUTRI ARISKA
NIM : 1101170208
Pembimbing Tugas Akhir : DHARU ARSENO, S.T., M.T.
Dr. ALOYSIUS ADYA PRAMUDITA, ST, MT
Judul Tugas Akhir : ANALISIS EKSPERIMEN DETEKSI STRUKTUR
RONGGA DI BAWAH PERMUKAAN TANAH
DENGAN GPR

Program Studi S1 Teknik Telekomunikasi



Nama : SETYA AGUNG ARIANO ANDI
NIM : 1101170219
Pembimbing Tugas Akhir : Ir. RITA MAGDALENA, M.T.
R YUNENDAH NUR FU'ADAH, S.T., M.T.
Judul Tugas Akhir : PERANCANGAN SISTEM KLASIFIKASI
DIABETIC RETINOPATHY MENGGUNAKAN
METODE CONVOLUTIONAL NEURAL
NETWORK (CNN) DENGAN ARSITEKTUR
GOOLENET



Nama : ARFA CHALIDA IZHAR FRISWARA
NIM : 1101170220
Pembimbing Tugas Akhir : Dr. Eng KHOIRUL ANWAR, S.T., M.Eng
Dr. Eng OLIVIA NUR, S.T., M.T.
Judul Tugas Akhir : PENYERAP GELOMBANG FREKUENSI
JAMAK UNTUK APLIKASI ANTI-RADAR PADA
WAHANA TERBANG BERKECEPATAN TINGGI



Nama : OKTIANDI NUGROHO WASKITO
NIM : 1101170228
Pembimbing Tugas Akhir : HILMAN FAUZI TRESNA SANIA PUTRA, S.T.,
M.T. Ph.D
PRAMITHA AULIA, S.Psi., M.Psi.
Judul Tugas Akhir : PERANCANGAN APLIKASI GRAFOLOGI
BERBASIS SMARTPHONE ANDROID
UNTUK IDENTIFIKASI KECENDERUNGAN
OPTIMISME & PESIMISME INDIVIDU



Nama : ARFIAN RAMADHAN
NIM : 1101170230
Pembimbing Tugas Akhir : Dr. ALOYSIUS ADYA PRAMUDITA, ST., MT
HARFAN HIAN RYANU, S.T., M.E.,
Judul Tugas Akhir : PERANCANGAN DAN REALISASI ANTENA
ULTRA WIDE BAND (UWB) MONOPOLE
PLANAR 1-3 GHZ UNTUK RADAR
PENGUKUR KANDUNGAN AIR PADA TANAH



Nama : MUHAMMAD HILMI HAIDAR
NIM : 1101170233
Pembimbing Tugas Akhir : Dr. Ir. JANGKUNG RAHARJO, M.T.
GELAR BUDIMAN, S.T., M.T.
Judul Tugas Akhir : KLASIFIKASI SINYAL ALFA BETA TERHADAP
AKTIVITAS BERPIKIR SESEORANG SAAT
MENERJAKAN TES HAFALAN KATA
MENGGUNAKAN METODE SUPPORT
VECTOR MACHINE (SVM)



Nama : TIARA SAFITRI USMAN
NIM : 1101170242
Pembimbing Tugas Akhir : Ir. AHMAD TRI HANURANTO, M.T.
SEVIERDA RANIPRIMA, S.T., M.T.
Judul Tugas Akhir : PERANCANGAN IMPLEMENTASI WEBSITE
BUKUDAYA TANAMAN KANGKUNG DENGAN
SISTEM INTERNET OF THINGS



Nama : MUHAMMAD AFKARULISLAM
NIM : 1101170250
Pembimbing Tugas Akhir : Dr. Ir. HEROE WIJANTO, M.T.
EDWAR, ST., MT.
Judul Tugas Akhir : PERANCANGAN DAN REALISASI ANTENA
REFLEKTOR PARABOLA DENGAN FEED
POINT MIKROSTRIP UNTUK STASIUN BUMI
SATELIT GEO-KOMPSAT-2A



Nama : MELISA
NIM : 1101170257
Pembimbing Tugas Akhir : Dr. KOREDIANTO USMAN, S.T., M.Sc.
NOR KUMALASARI CAECAR PRATIWI, S.T.,
M.T.
Judul Tugas Akhir : KLASIFIKASI PENGENALAN EKSPRESI
WAJAH MENGGUNAKAN CONVOLUTIONAL
NEURAL NETWORKS DENGAN ARSITEKTUR
VGG-19



Nama : RIZKI WIJAYA
NIM : 1101170263
Pembimbing Tugas Akhir : Dr. KOREDIANTO USMAN, S.T., M.Sc.
NOR KUMALASARI CAECAR PRATIWI, S.T.,
M.T.
Judul Tugas Akhir : DEEP LEARNING UNTUK DETEKSI PENYAKIT
MALARIA PADA SEL DARAH MERAH
MENGGUNAKAN ARSITEKTUR VGG19



Nama : AQILA SAFIRA HASNUL
NIM : 1101170274
Pembimbing Tugas Akhir : Dr. Ir. RENDY MUNADI, M.T.
IMAN HEDI SANTOSO, S.T., M.T.
SRI ASTUTI, S.T., M.T.
Judul Tugas Akhir : SISTEM PEMANTAUAN KETINGGIAN
SAMPAH BERBASIS IOT DENGAN
PENUNJUK GPS



Nama : AULIA RAHMI ANGGRAINI
NIM : 1101170281
Pembimbing Tugas Akhir : Ir. AKHMAD HAMBALI, M.T.
KRIS SUJATMOKO, S.T., M.T.
Judul Tugas Akhir : ANALISIS PENGARUH SUDUT LED
MULTIBEAM TERHADAP KINERJA CAKUPAN
LIGHT FIDELITY



Nama : M. DWIKI FADHILAH
NIM : 1101170311
Pembimbing Tugas Akhir : IMAN HEDI SANTOSO, S.T., M.T.
SRI ASTUTI, S.T., M.T.
Judul Tugas Akhir : RANCANG BANGUN ALAT PENYIRAMAN
OTOMATIS BERBASIS INTERNET OF THINGS
DENGAN NOTIFIKASI WHATSAPP



Nama : RAYHAN NALVALDI
NIM : 1101170322
Pembimbing Tugas Akhir : Dr. NACHWAN MUFTI ADRIANSYAH, S.T.,
M.T.
DHONI PUTRA SETIAWAN, S.T., M.T., Ph.D.
Judul Tugas Akhir : ANALISIS KINERJA ALGORITMA PEMILIHAN
PENGGUNA DENGAN KOMPLEKSITAS
RENDAH BERBASIS KOMBINASI ROUND
ROBIN PADA MASSIVE MIMO



Nama : REYNALD COUNDRO
NIM : 1101170327
Pembimbing Tugas Akhir : SURYO ADHI WIBOWO, S.T., M.T., Ph.D
AGUS PRATONDO, S.T., M.T., Ph.D
Judul Tugas Akhir : EXPLOITASI PARAMETER DAN ARSITEKTUR
DEEPSORT UNTUK MULTIPLE OBJECT
TRACKING BERBASIS YOLOV4-DEEPSORT



Program Studi S1 Teknik Telekomunikasi



Nama : NIDYA NEVANSYEH
NIM : 1101170334
Pembimbing Tugas Akhir : Dr. ISTIKMAL, S.T., M.T.
Dr. IDA WAHIDAH, S.T., M.T.
Judul Tugas Akhir : PERBANDINGAN ENKRIPSI CITRA MEDIS MENGGUNAKAN METODE RSA DAN RSA-CRT PADA CITRA DIGITAL



Nama : DEWI SEPTIA ANZANI
NIM : 1101170339
Pembimbing Tugas Akhir : Dr. Ir. HEROE WIJANTO, M.T.
DHARU ARSENO, S.T., M.T.
Judul Tugas Akhir : PERANCANGAN DAN REALISASI ANTENA BOWTIE ANTIPODAL 1,6 GHZ UNTUK GROUND PENETRATING RADAR (GPR)



Nama : ERIK YUSUF FAHAMSYAH
NIM : 1101170346
Pembimbing Tugas Akhir : Dr. NACHWAN MUFTI ADRIANSYAH, S.T., M.T.
BRIAN PAMUKTI, S.T., M.T.
Judul Tugas Akhir : ANALISIS KINERJA FEC MENGGUNAKAN METODE QC-LDPC PADA SISTEM KOMUNIKASI CAHAYA TAMPAK DI DALAM AIR



Nama : JEREMY MATTHEW CHARISMA
NIM : 1101170347
Pembimbing Tugas Akhir : Dr. IDA WAHIDAH, S.T., M.T.
IMAN HEDI SANTOSO, S.T., M.T.
Judul Tugas Akhir : REKONSTRUKSI SINYAL FALL DETECTION MENGGUNAKAN COMPRESSIVE SENSING DENGAN ALGORITMA ORTHOGONAL MATCHING PURSUIT



Nama : DIFLAH SALSASANAURA
NIM : 1101170375
Pembimbing Tugas Akhir : GELAR BUDIMAN, S.T., M.T.
Dr INDRARINI DYAH IRAWATI, S.T., M.T.
Judul Tugas Akhir : ANALISIS PERHITUNGAN KECEPATAN MOBIL PADA VIDEO TERCUPLIK DENGAN COMPRESSIVE SENSING



Nama : GHANI HIBATULLAH SANTOSO
NIM : 1101170379
Pembimbing Tugas Akhir : Dr. IMAN HEDI SANTOSO, S.T., M.T.
ARIF INDRRA IRAWAN, S.T., M.T.
Judul Tugas Akhir : PERANCANGAN DAN IMPLEMENTASI ALAT MONITORING DETAK JANTUNG, SATURASI OKSIGEN DAN SUHU TUBUH IOT BERBASIS CLOUD



Nama : FEBBY DWI PUTRI
NIM : 1101170384
Pembimbing Tugas Akhir : LEDYA NOVAMIZANTI, S.Si., M.T.
SOFIA SAIDAH, S.T., M.T.
Judul Tugas Akhir : SKEMA WATERMARKING PADA CITRA MEDIS BERBASIS FDCUT, APDCBT, DAN SVD



Nama : BAGUS ARYO NUGROHO
NIM : 1101170396
Pembimbing Tugas Akhir : LUNDA MEYLANI, S.T., M.T.
VINSENSIUS SIGIT WIDHI PRABOWO, S.T., M.T.
Judul Tugas Akhir : ALOKASI SUMBER DAYA BERBASIS MODE SELECTION PADA KOMUNIKASI DEVICE-TO-DEVICE



Nama : ALFIYA SYIFANA
NIM : 1101170398
Pembimbing Tugas Akhir : Dr. LINDA MEYLANI, S.T., M.T.
VINSENSIUS SIGIT WIDHI PRABOWO, S.T., M.T.
Judul Tugas Akhir : ALOKASI SUMBER DAYA RADIO PADA KOMUNIKASI UNDERLAY DEVICE TO DEVICE MENGGUNAKAN ALGORITMA TWO-PHASED AUCTION-BASED FAIR AND INTERFERENCE RESOURCE ALLOCATION



Nama : NAFFISA NAUFAL ANDRIANI
NIM : 1101170400
Pembimbing Tugas Akhir : Ir. AKHMAD HAMBALI, M.T.
M. IRFAN MAULANA, S.T., M.T.
Judul Tugas Akhir : ANALISIS KINERJA MULTIPLE PULSE POSITION MODULATION TERHADAP INTERFERENSI LAMPU NEON PADA SISTEM VLC



Nama : FRANK RICKARD SITOHANG
NIM : 1101170410
Pembimbing Tugas Akhir : Dr. Ir. BASUKI RAHMAT, M.T.
HILMAN FAUZI TRESNA SANIA PUTRA, S.T., M.T. Ph.D
Judul Tugas Akhir : MONITORING DAN PENGONTROLAN SUHU SERTA KELEMBABAN PADA RUANG PENYIMPANAN OBAT BERBASIS WEB



Nama : RAKA CENDEKIA VANDARA
NIM : 1101170419
Pembimbing Tugas Akhir : SURYO ADHI WIBOWO, S.T., M.T., Ph.D
Dr. KOREDIANTO USMAN, S.T., M.Sc.
Judul Tugas Akhir : ANALISIS KINERJA PENYELARASAN WAJAH PADA PROSES REKONSTRUKSI WAJAH 3-DIMENSI (3D) DENGAN METODE MODIFIKASI POSITION MAP REGRESSION NETWORK



Nama : CINDY MUTIA FIRMA
NIM : 1101170420
Pembimbing Tugas Akhir : Dr. ALOYSIUS ADYA PRAMUDITA, ST.,MT
DHARU ARSENO, S.T., M.T.
Judul Tugas Akhir : PEMODELAN ESTIMASI KANDUNGAN AIR PADA TANAH BERBASIS GROUND PENETRATING RADAR (GPR) DENGAN VECTOR NETWORK ANALYZER



Nama : ANDI MUHAMMAD RIVAI
NIM : 1101170451
Pembimbing Tugas Akhir : GELAR BUDIMAN, S.T., M.T.
Dr INDRARINI DYAH IRAWATI, S.T., M.T.
Judul Tugas Akhir : ANALISIS PERBANDINGAN ALGORITMA REKONSTRUKSI PADA COMPRESSIVE SENSING UNTUK NADA MENGGUNAKAN METODE ORTHOGONAL MATCHING PURSUIT

Program Studi S1 Teknik Telekomunikasi



Nama : MUHAMMAD IQBAL FADHILA
NIM : 1101170457
Pembimbing Tugas Akhir : NUR IBRAHIM, S.T., M.T.
SYAMSUL RIZAL, S.T., M.Eng., Ph.D.
Judul Tugas Akhir : KLASIFIKASI CT SCAN COVID-19
MENGGUNAKAN GOOLENET CNN MODEL



Nama : DANDUNK ARIYON
NIM : 1101170467
Pembimbing Tugas Akhir : Prof. Dr. Ir. RENDY MUNADI, M.T.
IMAN HEDI SANTOSO, S.T., M.T.
Judul Tugas Akhir : PERANCANGAN DAN IMPLEMENTASI
SISTEM MONITORING DETAK JANTUNG
BERBASIS INTERNET OF THINGS DENGAN
MENGGUNAKAN SENSOR EKG DAN
WEBSITE



Nama : MOHAMMAD ARIEF ALFIANNO
NIM : 1101170468
Pembimbing Tugas Akhir : Dr. Ir. HEROE WIJANTO, M.T.
YUSSI PERDANA SAPUTERA, ST., MT.
Judul Tugas Akhir : ANTENA MIKROSTRIP SERIES FEED 2 PATCH
1090 MHZ DENGAN MIMO 1X2 UNTUK
PENERIMA ADS-B PADA STASIUN BUMI



Nama : MUHAMMAD IMANSYAH BASUDEWA
NIM : 1101170471
Pembimbing Tugas Akhir : Dr. ARFIANTO FAHMI, S.T., M.T.
BRIAN PAMUKTI, S.T., M.T.
Judul Tugas Akhir : FRAMELESS ALOHA UNTUK KOMUNIKASI
CAHAYA TAMPAK DALAM RUANGAN



Nama : MUHAMMAD RIFQY NUR RIZQULLAH
NIM : 1101170488
Pembimbing Tugas Akhir : Dr. Ir. RENDY MUNADI, M.T.
SUSSI, S. Si., M.T.
Judul Tugas Akhir : IMPLEMENTASI VIRTUAL REALITY OCULUS
RIFT PADA LAYANAN CLOUD GAMING



Nama : M. IRFAN ROBBANI
NIM : 1101170494
Pembimbing Tugas Akhir : NUR IBRAHIM, S.T., M.T.
SYAMSUL RIZAL, S.T., M.Eng., Ph.D.
Judul Tugas Akhir : ANALISIS CT SCAN PARU-PARU TERINFEKSI
COVID-19 DENGAN MENGGUNAKAN DEEP
LEARNING ARSITEKTUR ALEXNET



Nama : DEWI ANNISA ANAM
NIM : 1101170519
Pembimbing Tugas Akhir : LEDYA NOVAMIZANTI, S.Si., M.T.
SYAMSUL RIZAL, S.T., M.Eng., Ph.D.
Judul Tugas Akhir : KLASIFIKASI PATOLOGI MAKULA
PADA RETINA MELALUI CITRA OCT
MENGGUNAKAN CONVOLUTIONAL
NEURAL NETWORK



Nama : IVAN BAGASTAMA
NIM : 1101170521
Pembimbing Tugas Akhir : SURYO ADHI WIBOWO, S.T., M.T., Ph.D.
UNANG SUNARYA, S.T., M.T.
Judul Tugas Akhir : VISION-BASED VEHICLE BODY TYPE
DETECTION USING REAL-TIME OBJECT
DETECTION



Nama : MUHAMMAD FIKRI AUFA
NIM : 1101172096
Pembimbing Tugas Akhir : RITA PURNAMASARI, S.T., M.T.
LEDYA NOVAMIZANTI, S.Si., M.T.
Judul Tugas Akhir : ROBUST WATERMARKING PADA CITRA
MENGGUNAKAN FAST DISCRETE CURVELET
TRANSFORM, REDUNDANT DISCRETE
WAVELET TRANSFORM, DAN SINGULAR
VALUE DECOMPOSITION



Nama : MOCHAMAD DICKY PRIGARA
NURPRIYATNA
NIM : 1101172476
Pembimbing Tugas Akhir : NUR IBRAHIM, S.T., M.T.
SYAMSUL RIZAL, S.T., M.Eng., Ph.D.
Judul Tugas Akhir : KLASIFIKASI INFEKSI COVID-19
MENGGUNAKAN CITRA TOMOGRAFI
TERKOMPUTASI DAN RESIDUAL NETWORK



Nama : YUDHA SUKMA PRATAMA
NIM : 1101172499
Pembimbing Tugas Akhir : Ir. UKE KURNIAWAN USMAN, M.T.
DHONI PUTRA SETIAWAN, S.T., M.T., Ph.D.
Judul Tugas Akhir : OPTIMASI KINERJA JARINGAN SELULER
PADA AREA TELKOM UNIVERSITY
LANDMARK TOWER DENGAN METODE
DRIVE TEST



Nama : AYU ASRI HARI JAYANTI
NIM : 1101172509
Pembimbing Tugas Akhir : KRIS SUJATMOKO, S.T., M.T.
Ir. AKHMAD HAMBALI, M.T.
Judul Tugas Akhir : ANALISIS PERBANDINGAN ANTARA
MODULASI ON OFF KEYING NON
RETURN ZERO DAN RETURN ZERO
TERHADAP COVERAGE AREA DALAM
RUANGAN PADA SISTEM VISIBEL LIGHT
COMMUNICATION(VLC)



Nama : TITO NURSYAHBANI
NIM : 1101173239
Pembimbing Tugas Akhir : Dr. Ir. RENDY MUNADI, M.T.
Dr. NYOMAN BOGI ADITYA KARNA, S.T.,
MSEE.
Judul Tugas Akhir : PENGEMBANGAN SISTEM PARKIR PINTAR
BERBASIS IOT



Nama : APRILLA FIRDAUSYA NUGRAHA
NIM : 1101173283
Pembimbing Tugas Akhir : SURYO ADHI WIBOWO, S.T., M.T., Ph.D.
UNANG SUNARYA, S.T., M.T.
Judul Tugas Akhir : KLASIFIKASI TEKS BERBASIS BIDIRECTIONAL
LONG SHORT-TERM MEMORY UNTUK
CHATBOT KONSELING DEPRESI



Program Studi S1 Teknik Telekomunikasi



Nama : IRSYADUT TAWAB
NIM : 1101173326
Pembimbing Tugas Akhir : Ir. BAMBANG SUMAJUDIN, M.T.
HARFAN HIAN RYANU, S.T., M.E.
Judul Tugas Akhir : IMPLEMENTASI PEMANTAUAN
PERNAFASAN PASIEN DENGAN
MENGUNAKAN RADAR FMCW DENGAN
SOFTWARE DEFINED RADIO



Nama : IQLIMA BAIRAT
NIM : 1101173344
Pembimbing Tugas Akhir : Dr. Aloysius Adya Pramudita, S.T., M.T.
Dr. Ir. YUYU WAHYU, M.T.
Judul Tugas Akhir : ANTENA RECONFIGURABLE POLARISASI
UNTUK SISTEM KOMUNIKASI WIRELESS 5G
PADA FREKUENSI 3.5 GHz



Nama : REYNOALDO FAHREZY NILADIBRATA
NIM : 1101174008
Pembimbing Tugas Akhir : Dr. NACHWAN MUFTI ADRIANSYAH, S.T.,
M.T.
BRIAN PAMUKTI, S.T., M.T.
Judul Tugas Akhir : VISIBLE LIGHT COMMUNICATION
MENGUNAKAN NOMA DENGAN
METODE CRA UNTUK KOMUNIKASI DALAM
RUANG



Nama : NABILA SETYA UTAMI
NIM : 1101174017
Pembimbing Tugas Akhir : LEDYA NOVAMIZANTI, S.Si., M.T.
SOFIA SAIDAH, S.T., M.T.
Judul Tugas Akhir : WATERMARKING CITRA MEDIS
MENGUNAKAN SPEEDED-UP ROBUST
FEATURES, DISCRETE COSINE TRANSFORM,
DAN SINGULAR VALUE DECOMPOSITION



Nama : FEBRINA YUMIKO
NIM : 1101174019
Pembimbing Tugas Akhir : IWAN IWUT TRITOASMORO, S.T., M.T.
HILMAN FAUZI TRESNA SANIA PUTRA, S.T.,
M.T. Ph.D
Judul Tugas Akhir : KLASIFIKASI SINYAL EEG TERHADAP
KONSENTRASI INDIVIDU MENGGUNAKAN
METODE K-NEAREST NEIGHBOOR



Nama : NUR RAAFI HIDAYAH
NIM : 1101174027
Pembimbing Tugas Akhir : Dr. Ir. JANGKUNG RAHARJO, M.T.
R YUNENDAH NUR FU'ADAH, S.T., M.T.
Judul Tugas Akhir : PERANCANGAN SISTEM KLASIFIKASI
ALZHEIMER BERBASIS PENGOLAHAN CITRA
MRI DAN DEEP LEARNING



Nama : KHOIRO ZULFA SEFF HRP
NIM : 1101174032
Pembimbing Tugas Akhir : AGUS DWI PRASETYO, S.T., M.T.
EDWAR, ST., MT.
Judul Tugas Akhir : CIRCULAR SHAPE USING SUBSTRATE
INTEGRATED WAVEGUIDE (SIW) TO
ENHANCE THE GAIN OF PLANAR
MONOPOLE ANTENNA FOR ULTRA
WIDEBAND (UWB) APPLICATION



Nama : IKA MERDEKAWATI
NIM : 1101174033
Pembimbing Tugas Akhir : Ir. UKE KURNIAWAN USMAN, M.T.
NUR ANDINI, S.T., M.T.
Judul Tugas Akhir : ANALISIS PERENCANAAN JARINGAN
INDOOR LONG TERM EVOLUTION DI
BANDAR UDARA INTERNASIONAL SULTAN
HASANUDDIN MAKASSAR DENGAN
METODE WALKTEST



Nama : ERNITA DEWI KUSUMA SARI
NIM : 1101174040
Pembimbing Tugas Akhir : Dr. ISTIKMAL, S.T., M.T.
ARIF INDRA IRAWAN, S.T., M.T.
Judul Tugas Akhir : ANALISIS PERFORMANSI ENERGI
HARVESTING PADA JARINGAN
COGNITIVE RADIO DENGAN ALGORITMA
REINFORCEMENT LEARNING PADA JALUR
MULTI-HOP



Nama : MAY REFIYANTI
NIM : 1101174041
Pembimbing Tugas Akhir : LEDYA NOVAMIZANTI, S.Si., M.T.
GELAR BUDIMAN, S.T., M.T.
Judul Tugas Akhir : WATERMARKING CITRA MEDIS BERBASIS
COMPRESSIVE SENSING MENGGUNAKAN
METODE SPREAD SPECTRUM DENGAN
KODE PN TERDISTRIBUSI GAUSSIAN



Nama : UTARI NUR RAMADHANI YORA
NIM : 1101174042
Pembimbing Tugas Akhir : HILMAN FAUZI TRESNA SANIA PUTRA, S.T.,
M.T. Ph.D
SYAMSUL RIZAL, S.T., M.Eng., Ph.D.
Judul Tugas Akhir : EKSTRAKSI DETAK JANTUNG BERBASIS
PENGOLAHAN CITRA WAJAH DENGAN
ALGORITMA BSS (BLIND SEPARATION
SIGNAL)



Nama : ANDI JIHAN FAKHIRAH SYAMSU
NIM : 1101174043
Pembimbing Tugas Akhir : DHARU ARSENO, S.T., M.T.
EDWAR, ST., MT.
Judul Tugas Akhir : RANCANG BANGUN DUAL MODE SIGNAL
GENERATOR BERUKURAN KECIL UNTUK
APLIKASI RADAR



Nama : ELFANI FARAH FADHILA
NIM : 1101174044
Pembimbing Tugas Akhir : LEDYA NOVAMIZANTI, S.Si., M.T.
SOFIA SAIDAH, S.T., M.T.
Judul Tugas Akhir : WATERMARKING CITRA MEDIS
MENGUNAKAN DTCWT, SVD, DAN ASIFT



Nama : RIVO TRY ANASMARA
NIM : 1101174046
Pembimbing Tugas Akhir : Dr. ALOYSIUS ADYA PRAMUDITA, ST., MT
Dr. Ir. YUYU WAHYU, M.T.
Judul Tugas Akhir : KONFIGURASI MULTISENSOR CW RADAR
UNTUK MENDETEKSI ISYARAT TANGAN

Program Studi S1 Teknik Telekomunikasi



Nama : RATH PRAHADILA RAHAYU
NIM : 1101174048
Pembimbing Tugas Akhir : R YUNENDAH NUR FU'ADAH, S.T., M.T.
NUR IBRAHIM, S.T., M.T.
Judul Tugas Akhir : KLASIFIKASI CITRA MIKROSKOPIS SEL DARAH PUTIH (LEUKOSIT) MENGGUNAKAN METODE DEEP LEARNING



Nama : DEWI HUMEIRA AMRIAH
NIM : 1101174049
Pembimbing Tugas Akhir : Dr.Eng FAVIAN DEWANTA, S.T., M.Eng.
Dr.Eng. MUHAMMAD ABDILLAH, S.T., M.T.
Judul Tugas Akhir : IMPLEMENTASI KALMAN FILTER UNTUK PREDIKSI PEMAKAIAN LISTRIK PADA KAMAR KOST DENGAN SMART ENERGY METER



Nama : PUTRI NOVIANTI
NIM : 1101174058
Pembimbing Tugas Akhir : Ir. AKHMAD HAMBALI, .M.T
M. IRFAN MAULANA, S.T.,M.T.
Judul Tugas Akhir : SKEMA VARIABLE PULSE POSITION MODULATION (VPPM) PADA VLC UNTUK MENGONTROL PEREDUPAN



Nama : ANJAR SUKMAWATI
NIM : 1101174059
Pembimbing Tugas Akhir : IRMA SAFITRI, ST, MSc
NUR IBRAHIM, S.T., M.T.
Judul Tugas Akhir : MODIFIKASI F5RCNN (FAST SUPER-RESOLUTION CONVOLUTIONAL NEURAL NETWORK) DENGAN AUTOENCODER PADA GAMBAR SUPER RESOLUSI



Nama : NADIA HERMA WATI
NIM : 1101174062
Pembimbing Tugas Akhir : KRIS SUJATMOKO, S.T., M.T.
Ir. AKHMAD HAMBALI, .M.T
Judul Tugas Akhir : ANALISIS PERANCANGAN VLC INDOOR DENGAN METODE ACO-OFDM



Nama : FERA KRISDIANA
NIM : 1101174063
Pembimbing Tugas Akhir : Dr. IDA WAHIDAH, S.T., M.T.
SUSI, S. Si., M.T.
Judul Tugas Akhir : ANALISIS DAN IMPLEMENTASI ALGORITMA ROUTING WETRP DAN HPR BERBASIS TEMPERATURE PADA WIRELESS BODY AREA NETWORK UNTUK PERANGKAT PEMANTAUAN KESEHATAN



Nama : AMALIA NUR RAHMAWATI
NIM : 1101174065
Pembimbing Tugas Akhir : SURYO ADHI WIBOWO, S.T., M.T., Ph.D
UNANG SUNARYA, S.T., M.T.
Judul Tugas Akhir : ANALISIS PERFORMANSI SISTEM OPTICAL CHARACTER RECOGNITION (OCR) PADA DOKUMEN DIGITAL MENGGUNAKAN METODE TESSERACT



Nama : RAFLI RAMADHAN
NIM : 1101174068
Pembimbing Tugas Akhir : Dr. Ir. RENDY MUNADI, M.T.
SUSI, S. Si., M.T.
Judul Tugas Akhir : IMPLEMENTASI SISTEM MONITORING DAN TRACKING BIS MENGGUNAKAN GLOBAL POSITIONING SYSTEM (GPS) BERBASIS INTERNET OF THINGS



Nama : GANJAR MAGFIROH
NIM : 1101174069
Pembimbing Tugas Akhir : Ir. AKHMAD HAMBALI, .M.T
M. IRFAN MAULANA, S.T.,M.T.
Judul Tugas Akhir : PEREDUPAN LIGHT EMITTING DIODE MENGGUNAKAN MULTI PULSE POSITION MODULATION PADA VISIBLE LIGHT COMMUNICATION DALAM RUANGAN



Nama : MUHAMMAD ALIF RIZQI HATMADIANSYAH
NIM : 1101174070
Pembimbing Tugas Akhir : Dr. Ir. JANGKUNG RAHARJO, M.T.
GELAR BUDIMAN, S.T., M.T.
Judul Tugas Akhir : ANALISIS SINYAL ALPHA DAN BETA EEG BRAINWAVE TERHADAP KONSENTRASI DIRI DALAM KONDISI MENGERJAKAN TES PAULI DENGAN METODE DISCRETE WAVELET TRANSFORM(DWT) DAN K-NEAREST NEIGHBOR (K-NN)



Nama : MERRY YOLANDA
NIM : 1101174071
Pembimbing Tugas Akhir : Dr. Ir. BASUKI RAHMA, M.T.
Dr. SOFIA NANING HERTIANA, S.T., M.T.
Judul Tugas Akhir : PENDETEKSI PELANGGARAN PENYEBERANG JALAN PADA ZEBRA CROSS BERBASIS INTERNET OF THINGS



Nama : ARDITYO DIMAS RAMADHAN
NIM : 1101174072
Pembimbing Tugas Akhir : Dr. KOREDIANTO USMAN, S.T., M.Sc.
NOR KUMALASARI CAECAR PRATIWI, S.T., M.T.
Judul Tugas Akhir : KLASIFIKASI EKSPRESI WAJAH BERBASIS CITRA DIGITAL MENGGUNAKAN MODEL RESIDUAL NETWORK



Nama : ZILLIAH MANKUSA
NIM : 1101174074
Pembimbing Tugas Akhir : Dr. Ir. HEROE WIJANTO, M.T.
EDWAR, ST., MT
Judul Tugas Akhir : DESAIN DAN REALISASI ANTENA MIKROSTRIP PATCH SIRKULAR PITA LEBAR UNTUK PENERIMA BERBASIS LORA DAN ADS-B PADA SATELIT KUBUS 2U



Nama : NATASYA OLIVIA NASUTION
NIM : 1101174075
Pembimbing Tugas Akhir : EDWAR, ST., MT
Dr. Ir. HEROE WIJANTO, M.T.
Judul Tugas Akhir : PERANCANGAN DAN REALISASI ANTENA MIKROSTRIP CIRCULAR PATCH 5,8 GHZ UNTUK DOWNLINK DATA ADS-B



Program Studi S1 Teknik Telekomunikasi



Nama : AGUS CAHYA ANANDA YOGA PUTRA
NIM : 1101174078
Pembimbing Tugas Akhir : Dr. Ir. HEROE WIJANTO, M.T.
EDWAR, ST., MT.
Judul Tugas Akhir : PERANCANGAN DAN IMPLEMENTASI
RTOS (REAL TIME OPERATING SYSTEM)
SEBAGAI KENDALI SATELIT NANO DALAM
MERESPON KONDISI LINGKUNGAN RUANG
ANGKASA



Nama : RATIH RAIHUN RAIHANUN
NIM : 1101174081
Pembimbing Tugas Akhir : Dr. Ir. HEROE WIJANTO, M.T.
EDWAR, ST., MT.
Judul Tugas Akhir : PURWARUPA PENERIMA ADS-B BERDAYA
RENDAH BERBASIS MIKROKONTROLER
ARM CORTEX-M3 UNTUK MUATAN SATELIT
KUBUS (CUBESAT)



Nama : IHZA ARDI PRASEYO
NIM : 1101174085
Pembimbing Tugas Akhir : KRIS SUJATMOKO, S.T., M.T.
DESI MADYA SAPUTRI, S.T., M.T.
Judul Tugas Akhir : ANALISIS PERFORMANSI ALOKASI DAYA
DENGAN GRPA PADA SISTEM NOMA-VLC



Nama : CAHYANI NUR UTAMI
NIM : 1101174086
Pembimbing Tugas Akhir : Dr. ALOYSIUS ADYA PRAMUDITA, ST., MT
DHARU ARSENO, S.T., M.T.
Judul Tugas Akhir : ESTIMASI KANDUNGAN AIR PADA TANAH
BERBASIS PERUBAHAN KARAKTERISTIK
ANTENA MIKROSTRIP



Nama : GITA AYU LESTARY
NIM : 1101174089
Pembimbing Tugas Akhir : NUR IBRAHIM, S.T., M.T.
Dr. KHAERUDIN SALEH, S.Si., M.Si.
Judul Tugas Akhir : KLASIFIKASI TINGKAT KEMATANGAN
PUCUK DAUN TEH MENGGUNAKAN
METODE CONVOLUTIONAL NEURAL
NETWORK DENGAN ARSITEKTUR RESNET



Nama : DEVI ENDAH ANGGRIANI
NIM : 1101174092
Pembimbing Tugas Akhir : IMAN HEDI SANTOSO, S.T., M.T.
Dr. NYOMAN BOGI ADITYA KARNA, S.T.,
MSEE.
Judul Tugas Akhir : PERANCANGAN DAN IMPLEMENTASI
SMART GARDEN FOR WATERING BERBASIS
IOT MENGGUNAKAN TELEGRAM DAN
BLYNK



Nama : DINI ANNAIYA ALFATIKHAH
NIM : 1101174093
Pembimbing Tugas Akhir : Dr. DOAN PERDANA, S.T., M.T.
IBNU ALINURSAFA, S.T., M.B.A.
Judul Tugas Akhir : ANALISA PERBANDINGAN PENERAPAN
LORAWAN CLASS A DAN CLASS C PADA
SISTEM PENGUKURAN KANDUNGAN
UNSUR HARA TANAH



Nama : DELISIA NABILLA HENDRAWAN
NIM : 1101174094
Pembimbing Tugas Akhir : Ir. UKE KURNIAWAN USMAN, M.T.
BUDI PRASETYA, S.T., M.T.
Judul Tugas Akhir : ANALISIS PERENCANAAN JARINGAN
LONG RANGE (LORA) DENGAN FREKUENSI
920-923 MHZ UNTUK WILAYAH
PELABUHANRATU



Nama : MUHAMMAD FAZA 'IZZATURRAHMAN
NUGROHO
NIM : 1101174095
Pembimbing Tugas Akhir : Dr. ISTIKMAL, S.T., M.T.
ARIF INDRRA IRAWAN, S.T., M.T.
Judul Tugas Akhir : PERANCANGAN SISTEM INFORMASI
GEOGRAFIS PEMANTAU TEMPAT SAMPAH
SEMENTARA PINTAR



Nama : TANIA MELIGIATRI
NIM : 1101174097
Pembimbing Tugas Akhir : Dr. Ir. HEROE WIJANTO, M.T.
EDWAR, ST., MT.
Judul Tugas Akhir : PERANCANGAN DAN REALISASI ANTENA
MIKROSTRIP TEKSTIL DUAL BAND UNTUK
PENERIMA GPS



Nama : ALFIAN FIRDAUS DARMAWAN
NIM : 1101174098
Pembimbing Tugas Akhir : Ir. AHMAD TRI HANURANTO, M.T.
Dr. SOFIA NANING HERTIANA, S.T., M.T.
Judul Tugas Akhir : PERANCANGAN APLIKASI PENUNJANG
KUALITAS JAMUR TIRAM BERBASIS
INTERNET OF THINGS



Nama : DAFFA ARDITYO
NIM : 1101174104
Pembimbing Tugas Akhir : Ir. AKHMAD HAMBALI, M.T
M. IRFAN MAULANA, S.T., M.T.
Judul Tugas Akhir : PERFORMANSI JARINGAN RADIO OVER
FIBER UNTUK MOBILE COMMUNICATION
5G DENGAN PULSA SOLITON



Nama : M. IRFANSYAH PRANANDA
NIM : 1101174110
Pembimbing Tugas Akhir : IMAN HEDI SANTOSO, S.T., M.T.
SUGITO, S.Si., M.T.
Judul Tugas Akhir : PERANCANGAN DAN ANALISIS JARINGAN
FIBER TO THE HOME STROOMNET DI
BANDAR LAMPUNG



Nama : AGVANIA REFANISSA
NIM : 1101174112
Pembimbing Tugas Akhir : Dr. ALOYSIUS ADYA PRAMUDITA, ST., MT
HARFAN HIAN RYANU, S.T., M.E.,
Judul Tugas Akhir : IMPLEMENTASI FAKE GPS BERBASIS
GNU RADIO SEBAGAI PENGACAU SINYAL
PEMANDU DRONE

Program Studi S1 Teknik Telekomunikasi



Nama : REYGI APRIZATAMA
NIM : 1101174121
Pembimbing Tugas Akhir : DHARU ARSENO, S.T., M.T.
HARFAN HIAN RYANU, S.T., M.E.,
Judul Tugas Akhir : PERANCANGAN DAN REALISASI ANTENA
HORN ULTRA WIDE BAND (UWB) UNTUK
SOIL WATER CONTENT (SWC)



Nama : DESSINTA EKA WULANDARI
NIM : 1101174123
Pembimbing Tugas Akhir : Ir. AKHMAD HAMBALI, M.T.
M. IRFAN MAULANA, S.T., M.T.
Judul Tugas Akhir : PENGARUH SUDUT LED MULTIBEAM
DAN INTERFERENSI CAHAYA MATAHARI
TERHADAP CAKUPAN AREA PADA SISTEM
LIGHT FIDELITY



Nama : PISCESOVIA INDAH FRIDASARI
NIM : 1101174124
Pembimbing Tugas Akhir : Dr. ALOYSIUS ADYA PRAMUDITA, ST., MT
Dr. Ir. HEROE WIJANTO, M.T.
Judul Tugas Akhir : PERANCANGAN DAN ANALISA ANTENA
MIKROSTRIP PATCH SEGITIGA UNTUK
PENERIMA GPS



Nama : DHANAR BINTANG PRATAMA
NIM : 1101174132
Pembimbing Tugas Akhir : Dr.Eng FAVIAN DEWANTA, S.T., M.Eng.
SYAMSUL RIZAL, S.T., M.Eng., Ph.D.
Judul Tugas Akhir : PERBUATAN MODEL PREDIKSI JANTUNG
ARITMIA DENGAN METODE DEEP
LEARNING DAN XGBOOST



Nama : HAWARI THERA DESANTI
NIM : 1101174133
Pembimbing Tugas Akhir : Ir. UKE KURNIAWAN USMAN, M.T.
VINSENSIUS SIGIT WIDHI PRABOWO, S.T.,
M.T.
Judul Tugas Akhir : PERBAIKAN PERFORMANSI JARINGAN LTE
PADA DAERAH CAKUPAN KRL YOGYAKARTA
DARI STASIUN MAGUWO HINGGA STASIUN
YOGYAKARTA



Nama : ARIEQ ANGGORO
NIM : 1101174135
Pembimbing Tugas Akhir : Dr. ALOYSIUS ADYA PRAMUDITA, ST., MT
DHARU ARSENO, S.T., M.T.
Judul Tugas Akhir : ANALISIS EKSPERIMENTAL DETEKSI
KEBOCORAN PIPA AIR DIBAWAH TANAH
MENGGUNAKAN GROUND PENETRATING
RADAR (GPR)



Nama : ZULFIKAR HERNA BAGASKARA
NIM : 1101174139
Pembimbing Tugas Akhir : KRIS SUJATMOKO, S.T., M.T.
BRIAN PAMUKTI, S.T., M.T.
Judul Tugas Akhir : PERFORMANSI STATIC POWER ALLOCATION
PADA VLC-NOMA UNTUK RUANGAN
INDOOR



Nama : RIFANY FIRMANSYAH RAMADHAN
NIM : 1101174140
Pembimbing Tugas Akhir : Dr.Eng FAVIAN DEWANTA, S.T., M.Eng.
Dr. NYOMAN BOGI ADITYA KARNA, S.T.,
MSEE.
Judul Tugas Akhir : PENGEMBANGAN PENGONTROL PADA
SENSOR INDISEL TANGKI BBM HARIAN



Nama : REGINA ACINTYA PRESTIANA MAHAESWARI
NIM : 1101174141
Pembimbing Tugas Akhir : Dr. IDA WAHIDAH, S.T., M.T.
ASEP MULYANA, S.T., M.T.
Judul Tugas Akhir : METODE ROUTING BERBASIS KELOMPOK
MENGGUNAKAN PROTOKOL IMPROVED-
LEACH PADA BODY SENSOR NETWORK
(BSN)



Nama : KARINA ANGGRAENI
NIM : 1101174144
Pembimbing Tugas Akhir : GELAR BUDIIMAN, S.T., M.T.
SOFIA SAIDAH, S.T., M.T.
Judul Tugas Akhir : PERHITUNGAN JUMLAH MANUSIA
PADA CITRA TERKOMPRESI DENGAN
COMPRESSIVE SENSING



Nama : YAN MICHAEL PATTINASARANY
NIM : 1101174149
Pembimbing Tugas Akhir : Ir. AHMAD TRI HANURANTO, M.T.
Dr. SOFIA NANING HERTIANA, S.T., M.T.
Judul Tugas Akhir : PERANCANGAN DAN IMPLEMENTASI
MONITORING BUDIDAYA JAMUR TIRAM
BERBASIS INTERNET OF THINGS



Nama : MOCHAMMAD HAFIZ KURNIA
NIM : 1101174152
Pembimbing Tugas Akhir : Ir. AKHMAD HAMBALI, M.T.
DHARU ARSENO, S.T., M.T.
Judul Tugas Akhir : ANALISIS PENGARUH TURBULENSI
TERHADAP PERFORMANSI SISTEM
KOMUNIKASI CAHAYA TAMPAK DI BAWAH
AIR PADA LINK VERTIKAL



Nama : MUHAMMAD ZHORIF FADHLURROHMAN
NIM : 1101174153
Pembimbing Tugas Akhir : LEDYA NOVAMIZANTI, S.Si., M.T.
GELAR BUDIIMAN, S.T., M.T.
Judul Tugas Akhir : COMPRESSIVE SENSING PADA
WATERMARKING CITRA MEDIS DENGAN
DETEKTOR BERBASIS DIFFERENSIATOR
FRAKSIONAL



Nama : AFIF MUFTY SYAKURA SITUMORANG
NIM : 1101174159
Pembimbing Tugas Akhir : Ir. AHMAD TRI HANURANTO, M.T.
IMAN HEDI SANTOSO, S.T., M.T.
Judul Tugas Akhir : IMPLEMENTASI METODE FUZZY
PADA SISTEM PEMANTAUAN DAN
PENGENDALIAN PINTAR AKUAPONIK
BERBASIS INTERNET OF THINGS



Program Studi S1 Teknik Telekomunikasi



Nama : ARYA PRADANA
NIM : 1101174163
Pembimbing Tugas Akhir : DHARU ARSENO, S.T., M.T.
EDWAR, ST., MT.
Judul Tugas Akhir : PERANCANGAN DAN REALISASI ANTENA HORN DENGAN METODE 3D PRINTING PADA FREKUENSI S-BAND



Nama : JULIAN KEVIN BARENDS
NIM : 1101174167
Pembimbing Tugas Akhir : Dr.Eng FAVIAN DEWANTA, S.T., M.Eng.
Dr. NYOMAN BOGI ADITYA KARNA, S.T., MSEE.
Judul Tugas Akhir : PERANCANGAN DAN ANALISIS INTRUSION PREVENTION SYSTEM BERBASIS SNORT DAN IPTABLES DENGAN INTEGRASI HONEYPOT PADA ARSITEKTUR SOFTWARE DEFINED NETWORK



Nama : KHOIR MU'ARIF
NIM : 1101174168
Pembimbing Tugas Akhir : Dr. DOAN PERDANA, S.T., M.T.
IBNU ALINURSAFA, S.T., M.B.A.
Judul Tugas Akhir : RANCANG BANGUN DAN ANALISIS PERBANDINGAN PENERAPAN PAPAN PENGEMBANGAN ESP32 DAN ARDUINO PROMINI BERBASIS LORAWAN UNTUK SISTEM PENGUKURAN UNSUR HARA



Nama : MUHAMMAD KEMAL HERNANDI
NIM : 1101174169
Pembimbing Tugas Akhir : SURYO ADHI WIBOWO, S.T., M.T., Ph.D
Dr. SUYANTO, S.T., M.Sc.
Judul Tugas Akhir : PENERAPAN SENTIMENT ANALYSIS UNTUK CUSTOMER EXPERIENCE INDIHOME DI TWITTER MENGGUNAKAN BIDIRECTIONAL LONG SHORT TERM MEMORY



Nama : SYAUQI GERALDI
NIM : 1101174170
Pembimbing Tugas Akhir : SUSI, S. Si., M.T.
Dr. SOFIA NANING HERTIANA, S.T., M.T.
Judul Tugas Akhir : MONITORING PENGGUNA TRANSPORTASI BIS BERBASIS INTERNET OF THINGS DENGAN PEMETAAN USER MENGGUNAKAN RFID



Nama : ACHMAD VALUPI
NIM : 1101174175
Pembimbing Tugas Akhir : Dr. SOFIA NANING HERTIANA, S.T., M.T.
ISHAK GINTING ISHAK GINTING, S.T., M.T.
Judul Tugas Akhir : ANALISIS PERFORMANSI WEB SERVER APACHE, NGINX DAN OPENLITESPEED BERBASIS CONTAINER PADA VPS



Nama : NIKEN SEKAR NINGRUM
NIM : 1101174176
Pembimbing Tugas Akhir : Ir. AKHMAD HAMBALI, M.T.
HARFAN HIAN RYANU, S.T., M.E.
Judul Tugas Akhir : ANALISIS BER PADA GAMMA-GAMMA TURBULENCE MENGGUNAKAN TEKNIK MODULASI ON OFF KEYING (OOK) DAN PULSE WIDTH MODULATION (PWM) UNTUK SISTEM KOMUNIKASI CAHAYA TAMPAK BAWAH LAUT



Nama : IQBAL AL HAFIDH
NIM : 1101174177
Pembimbing Tugas Akhir : Dr. DOAN PERDANA, S.T., M.T.
IBNU ALINURSAFA, S.T., M.B.A.
Judul Tugas Akhir : RANCANG BANGUN ALAT MONITORING KELEMBAPAN DAN PH TANAH PADA TUMBUHAN BAWANG MERAH DENGAN KONEKSI LORAWAN



Nama : FADILLA MELANIA RACHMAPUTRI
NIM : 1101174178
Pembimbing Tugas Akhir : Dr. Ir. HEROE WIJANTO, M.T.
EDWAR, ST., MT.
Judul Tugas Akhir : ANTENA MIKROSTRIP REKTANGULAR DENGAN SLOT REKTANGULAR DUAL BAND 2,45 GHZ DAN 5,85 GHZ MENGGUNAKAN TEKSTIL FLEECE UNTUK TELEMEDIS



Nama : PUTRI NADA ZAKIYA
NIM : 1101174179
Pembimbing Tugas Akhir : LEDYA NOVAMIZANTI, S.Si., M.T.
SYAMSUL RIZAL, S.T., M.Eng., Ph.D.
Judul Tugas Akhir : KLASIFIKASI PATOLOGI MAKULA RETINA MELALUI CITRA OCT MENGGUNAKAN CONVOLUTIONAL NEURAL NETWORK DENGAN ARSITEKTUR MOBILENET



Nama : IQBAL ADI PUTRA
NIM : 1101174180
Pembimbing Tugas Akhir : Ir. AHMAD TRI HANURANTO, M.T.
IMAN HEDI SANTOSO, S.T., M.T.
Judul Tugas Akhir : PERANCANGAN DAN PENGAWASAN SISTEM AKUAPONIK PINTAR BERBASIS WEB SERVER



Nama : MUHAMMAD ABDULLAH RASYAD
NIM : 1101174182
Pembimbing Tugas Akhir : Dr.Eng FAVIAN DEWANTA, S.T., M.Eng.
SRI ASTUTI, S.T., M.T.
Judul Tugas Akhir : ANALISIS PERBANDINGAN KINERJA OBJEK DETEKSI PADA GAWAI BERBASIS ANDROID DAN GAWAI BERBASIS ANDROID DENGAN BANTUAN KOMPUTASI JETSON NANO



Nama : RIVERGY ANNAS
NIM : 1101174185
Pembimbing Tugas Akhir : HILMAN FAUZI TRESNA SANIA PUTRA, S.T., M.T. Ph.D
ELLYANA PERWITASARI
Judul Tugas Akhir : DETEKSI HEMOGLOBIN SECARA NON-INVASIF DENGAN PENGOLAHAN CITRA DIGITAL PADA ANAK PENDERITA TALASEMIA



Nama : MUHAMMAD PUJI MAULANA
NIM : 1101174187
Pembimbing Tugas Akhir : Dr. DOAN PERDANA, S.T., M.T.
FITYANUL AKHYAR
Judul Tugas Akhir : WIFI ROUND TRIP TIME (RTT) BERDASARKAN INDOOR POSITIONING SYSTEM MENGGUNAKAN METODE MULTILATERATION DENGAN KALMAN FILTER

Program Studi S1 Teknik Telekomunikasi



Nama : PEBYANI
NIM : 1101174194
Pembimbing Tugas Akhir : Ir. AKHMAD HAMBALI, M.T
M. IRFAN MAULANA, S.T.,M.T.
Judul Tugas Akhir : MITIGASI FLICKER DAN DIMMING LIGHT
EMITTING DIODE (LED) DENGAN PULSE
POSITION AND SHAPE MODULATION
(PPSM)



Nama : ANIDA NABILAH
NIM : 1101174200
Pembimbing Tugas Akhir : IRMA SAFITRI, ST, MSc
NUR IBRAHIM, S.T., M.T.
Judul Tugas Akhir : GAMBAR SUPER RESOLUSI MODIFIKASI
VDSR (VERY DEEP SUPER-RESOLUSI)
KONVOLUSI AUTOENCODER



Nama : MUHAMMAD BELVA AL KAUSAR PURWITA
NIM : 1101174201
Pembimbing Tugas Akhir : Dr.Eng FAVIAN DEWANTA, S.T., M.Eng.
FARDAN, ST.,MSc
Judul Tugas Akhir : IMPLEMENTASI RESERVOIR UNTUK
PENANGANAN BANJIR DENGAN SENSOR
KETINGGIAN AIR BERBASIS IOT



Nama : PUTU RISKY DEWANTA
NIM : 1101174203
Pembimbing Tugas Akhir : Dr. NYOMAN BOGI ADITYA KARNA, S.T.,
MSEE.
HILMAN FAUZI TRESNA SANIA PUTRA, S.T.,
M.T. Ph.D
Judul Tugas Akhir : PEMANTAUAN TANDA VITAL NON KONTAK
BERBASIS WEBSITE



Nama : RIFQI FADHLI
NIM : 1101174207
Pembimbing Tugas Akhir : SUSSI, S. Si., M.T.
RETNO HENDRIYANTI, Ph.D
Judul Tugas Akhir : IMPLEMENTASI KONSEP GAMIFICATION
PADA PEMBELAJARAN DAN TERAPI
AUTISME



Nama : MUCHAMMAD SIROJUL IRFAN
NIM : 1101174209
Pembimbing Tugas Akhir : DHARU ARSENO, S.T., M.T.
Dr. ALOYSIUS ADYA PRAMUDITA, ST.,MT
Judul Tugas Akhir : ESTIMASI KETEBALAN TANAH BERLAPIS
MENGUNAKAN METODE GROUND
PENETRATING RADAR (GPR)



Nama : RINDIANI ZAINET
NIM : 1101174210
Pembimbing Tugas Akhir : Dr. Ir. JANGKUNG RAHARJO, M.T.
SUTOMO, M.Sc., Ph.D.
Judul Tugas Akhir : KLASIFIKASI JENIS BEGONIA DI KEBUN RAYA
EKA KARYA BALI MENGGUNAKAN METODE
FRAKTAL



Nama : DESSY RAHMADHANI MANDALIKA
NIM : 1101174211
Pembimbing Tugas Akhir : DHARU ARSENO, S.T., M.T.
YUSSI PERDANA SAPUTERA, ST., MT.
Judul Tugas Akhir : PERANCANGAN DAN REALISASI ANTENA
VIVALDI ULTRA WIDEBAND UNTUK SOIL
WATER CONTENT RADAR



Nama : FADIA FATTA DYLLA
NIM : 1101174213
Pembimbing Tugas Akhir : Dr. ALOYSIUS ADYA PRAMUDITA, ST.,MT
YUSSI PERDANA SAPUTERA, ST., MT.
Judul Tugas Akhir : ANALISIS EKSPERIMENTAL PREDIKSI
LINTASAN MISIL BERDASARKAN VARIASI
RADAR CROSS SECTION TERHADAP WAKTU



Nama : DIKA VERDIANA SARI
NIM : 1101174218
Pembimbing Tugas Akhir : IMAN HEDI SANTOSO, S.T., M.T.
Dr. SOFIA NANING HERTIANA, S.T., M.T.
Judul Tugas Akhir : PERANCANGAN DAN ANALISA SISTEM
PENDETEKSI DINI DAN PERINGATAN
KEBAKARAN PADA APARTEMEN DENGAN
GSM ARDUINO SHIELD BERBASIS IOT
(INTERNET OF THINGS)



Nama : DINA LESTARI
NIM : 1101174221
Pembimbing Tugas Akhir : Dr. DOAN PERDANA, S.T., M.T.
IBNU ALINURSAFA, S.T., M.B.A.
Judul Tugas Akhir : PURWARUPA PERTANIAN PINTAR
PADA GREENHOUSE DENGAN SISTEM
PENYIRAMAN OTOMATIS UNTUK
TANAMAN HORTIKULTURA BERBASIS
INTERNET OF THINGS (IOT)



Nama : TRHEAMADZULSA SURIANATA
NIM : 1101174226
Pembimbing Tugas Akhir : RIDHA MULDIRA NEGARA, S.T., M.T.
LEANNA VIDYA YOVITA, S.T., M.T.
Judul Tugas Akhir : PENGGUNAAN MACHINE LEARNING
UNTUK PREDIKSI BEBAN NODE PADA
JARINGAN NAMED DATA NETWORK



Nama : RANGGA NAUFAL
NIM : 1101174229
Pembimbing Tugas Akhir : Dr. NYOMAN BOGI ADITYA KARNA, S.T.,
MSEE.
SEVIERDA RANIPRIMA, S.T., M.T.
Judul Tugas Akhir : DESAIN DAN IMPLEMENTASI SISTEM
PEMANTAUAN DAN KONTROL AEROPONIK
BERBASIS IOT



Nama : DIMAS ADITYA
NIM : 1101174238
Pembimbing Tugas Akhir : Dr. DOAN PERDANA, S.T., M.T.
IBNU ALINURSAFA, S.T., M.B.A.
Judul Tugas Akhir : ANALISA PENGHEMATAN DAYA PADA
SISTEM PENGUKURAN UNSUR HARA
TANAH BERBASIS TEKNOLOGI IOT DAN
LORA



Program Studi S1 Teknik Telekomunikasi



Nama : ANNISA SULISTYANI
NIM : 1101174243
Pembimbing Tugas Akhir : KRIS SUJATMOKO, S.T., M.T.
HARFAN HIAN RYANU, S.T., M.E.,
Judul Tugas Akhir : PENDETEKSI KERUSAKAN JARINGAN FIBER OPTIK DI ODC DENGAN MEMANFAATKAN TEKNOLOGI IOT SEBAGAI SARANA REPORTING REAL TIME



Nama : SULTHON MUHAMMAD FAUZI AULIA
NIM : 1101174245
Pembimbing Tugas Akhir : Dr. Eng KHOIRUL ANWAR, S.T., M.Eng
NUR ANDINI, S.T., M.T.
Judul Tugas Akhir : PENGKODEAN KANAL UNTUK TRANSMISI MULTIMEDIA PADA WAHANA TERBANG BERKECEPATAN TINGGI



Nama : AULIYA SABILA
NIM : 1101174247
Pembimbing Tugas Akhir : Dr. ALOYSIUS ADYA PRAMUDITA, ST., MT
Dr. Ir. YUYU WAHYU, M.T.
Judul Tugas Akhir : PERANCANGAN ANTENA UNTUK CONTINUOUS WAVE RADAR FREKUENSI 10.5 GHZ



Nama : AKALILI RASYIQAH
NIM : 1101174255
Pembimbing Tugas Akhir : KRIS SUJATMOKO, S.T., M.T.
M. IRFAN MAULANA, S.T., M.T.
Judul Tugas Akhir : ANALISIS DAMPAK MULTIPATH REFLEKSI DALAM RUANGAN PADA SISTEM KOMUNIKASI CAHAYA TAMPAK (VLC)



Nama : INTAN RAHMATIKA
NIM : 1101174256
Pembimbing Tugas Akhir : Dr. Ir. HEROE WIJANTO, M.T.
EDWAR, ST., MT.
Judul Tugas Akhir : PERANCANGAN DAN REALISASI PENGUAT DERAU RENDAH 1.691,64 - 1.692,64 MHZ UNTUK STASIUN BUMI PADA SISTEM SATELIT GEO- KOMPASAT-2A



Nama : RIFQI DHAIFULLAH DEVI
NIM : 1101174258
Pembimbing Tugas Akhir : Ir. AKHMAD HAMBALI, M.T.
M. IRFAN MAULANA, S.T., M.T.
Judul Tugas Akhir : ANALISIS PENGARUH REDAMAN DEBU TERHADAP PERFORMANSI VISIBLE LIGHT COMMUNICATION UNTUK UNDERGROUND MINING COMMUNICATION



Nama : RIZKY HAMDIKA PUTRA
NIM : 1101174259
Pembimbing Tugas Akhir : Dr. IDA WAHIDAH, S.T., M.T.
SUSSI, S. Si., M.T.
Judul Tugas Akhir : ANALISIS ALGORITME TARA (THERMAL-AWARE ROUTING ALGORITHM) DENGAN PARAMETER PERFORMANCE QOS PADA PERANGKAT PEMANTAUAN KESEHATAN BERBASIS BODY SENSOR NETWORKS (BSN)



Nama : ALVIA WIDYANI
NIM : 1101174260
Pembimbing Tugas Akhir : LEDYA NOVAMIZANTI, S.Si., M.T.
SOFIA SAIDAH, S.T., M.T.
Judul Tugas Akhir : COMPRESSIVE SENSING PADA WATERMARKING CITRA MEDIS BERBASIS TRANSFORMASI CURVELET DAN SVD



Nama : AINUN MARDIAH
NIM : 1101174264
Pembimbing Tugas Akhir : Dr. Ir. JANGKUNG RAHARJO, M.T.
HILMAN FAUZI TRESNA SANIA PUTRA, S.T., M.T. Ph.D
Judul Tugas Akhir : ANALISA RENTANG USIA MENGGUNAKAN METODE EIGENFACE DAN KLASIFIKASI HIDDEN MARKOV MODELS (HMM) BERDASARKAN CITRA WAJAH



Nama : MUHAMMAD RIFQI FADHILA
NIM : 1101174267
Pembimbing Tugas Akhir : NUR IBRAHIM, S.T., M.T.
SYAMSUL RIZAL, S.T., M.Eng., Ph.D.
Judul Tugas Akhir : PENGOLAHAN CITRA PADA CT SCAN UNTUK DIAGNOSIS COVID-19 DENGAN METODE CONVOLUTIONAL NEURAL NETWORK (CNN) DAN ARSITEKTUR EFFICIENTNET



Nama : MUHAMMAD ELSANDRIE RAKATAMA
NIM : 1101174268
Pembimbing Tugas Akhir : DHARU ARSENO, S.T., M.T.
EDWAR, ST., MT.
Judul Tugas Akhir : PERANCANGAN DAN REALISASI PANDU GELOMBANG PERSEGI PANJANG DENGAN METODE 3D PRINTING UNTUK FREKUENSI 2.4 GHZ



Nama : DIYAN RAHMAWATI
NIM : 1101174269
Pembimbing Tugas Akhir : Dr. ISTIKMAL, S.T., M.T.
Dr. SOFIA NANING HERTIANA, S.T., M.T.
Judul Tugas Akhir : ANALISIS PERFORMANSI LAYANAN TRIPLE PLAY PADA IPV4 DAN IPV6 MENGGUNAKAN SOFTWARE DEFINED NETWORK (SDN)



Nama : AFRILIA SYAFIQAH
NIM : 1101174272
Pembimbing Tugas Akhir : NUR IBRAHIM, S.T., M.T.
R YUNENDAH NUR FU'ADAH, S.T., M.T.
Judul Tugas Akhir : KLASIFIKASI DIABETES RETINOPATI MENGGUNAKAN METODE DEEP LEARNING



Nama : MUHAMMAD YUODHA FAZA
NIM : 1101174276
Pembimbing Tugas Akhir : Ir. RITA MAGDALENA, M.T.
R YUNENDAH NUR FU'ADAH, S.T., M.T.
Judul Tugas Akhir : PERANCANGAN SISTEM KLASIFIKASI GLAUKOMA MENGGUNAKAN METODE CONVOLUTIONAL NEURAL NETWORK

Program Studi S1 Teknik Telekomunikasi



Nama : FEBRIYAN
NIM : 1101174278
Pembimbing Tugas Akhir : Ir. AHMAD ALI MUAYYADI, M.Sc., Ph.D.
ASEP MULYANA, S.T., M.T.
Judul Tugas Akhir : SISTEM PELAPORAN CUACA DAN POLUSI UDARA BERBASIS IOT



Nama : MUHAMMAD LUTFI KURNIA SUSANTO
NIM : 1101174280
Pembimbing Tugas Akhir : Dr. KOREDIANTO USMAN, S.T., M.Sc.
Dr. GELAR BUDIMAN, S.T., M.T.
Judul Tugas Akhir : PERHITUNGAN KECEPATAN MOTOR PADA VIDEO YANG TERCUPLIK MENGGUNAKAN METODE FRAME DIFFERENCE DAN DIKOMPRESI MENGGUNAKAN CS (COMPRESSIVE SENSING)



Nama : GAVIN FAIZ HERALDY
NIM : 1101174282
Pembimbing Tugas Akhir : Dr. LEVY OLIVIA NUR, S.T., M.T.
EDWAR, ST., MT.
Judul Tugas Akhir : PENINGKATAN GAIN ANTENA MIKROSTRIP MENGGUNAKAN METAMATERIAL SEBAGAI REFLEKTOR DALAM KOMUNIKASI 5G PADA FREKUENSI 3,5 GHZ



Nama : RIZKY ALVAREZ SIREGAR
NIM : 1101174285
Pembimbing Tugas Akhir : RITA PURNAMASARI, S.T., M.T.
LEDYA NOVAMIZANTI, S.Si., M.T.
Judul Tugas Akhir : WATERMARKING CITRA MEDIS BERBASIS INTEGER WAVELET TRANSFORM, DISCRETE COSINE TRANSFORM, DAN SINGULAR VALUE DECOMPOSITION



Nama : MUHAMMAD LUTHFI
NIM : 1101174287
Pembimbing Tugas Akhir : Ir. AHMAD ALI MUAYYADI, M.Sc., Ph.D.
BAGUS ADITYA, ST, MT
Judul Tugas Akhir : SISTEM PENYIMPANAN OTOMATIS BERBASIS IOT MENGGUNAKAN SENSOR HC-SR04



Nama : TEGAR SETYA WICAKSANA
NIM : 1101174288
Pembimbing Tugas Akhir : GELAR BUDIMAN, S.T., M.T.
LEDYA NOVAMIZANTI, S.Si., M.T.
Judul Tugas Akhir : WATERMARKING CITRA MEDIS BERBASIS MULTIBIT SPREAD SPECTRUM DENGAN DISTRIBUSI GAUSSIAN



Nama : I KETUT HARY DWIPAYANA
NIM : 1101174290
Pembimbing Tugas Akhir : IMAN HEDI SANTOSO, S.T., M.T.
Dr. NYOMAN BOGI ADITYA KARNA, S.T., MSEE.
Judul Tugas Akhir : RANCANG BANGUN SISTEM TRACKING PENDAKI BERBASIS INTERNET OF THINGS DENGAN MODUL LORA



Nama : M. TOPATI SULTAN
NIM : 1101174292
Pembimbing Tugas Akhir : Dr. NACHWAN MUFTI ADRIANSYAH, S.T., M.T.
Dr. MUH. IMAM NASHIRUDDIN, S.T, M.T.
Judul Tugas Akhir : ANALISIS TEKNO EKONOMI TERHADAP PERENCANAAN JARINGAN NARROW BAND INTERNET OF THINGS (NB-IOT) UNTUK LAYANAN SMART METERING DI WILAYAH URBAN (STUDI KASUS: KOTA PADANG)



Nama : EDO REGA PRASTYA
NIM : 1101174296
Pembimbing Tugas Akhir : Ir. AHMAD ALI MUAYYADI, M.Sc., Ph.D.
Dr. Ir. BASUKI RAHMAT, M.T.
Judul Tugas Akhir : MONITORING DAN PENGUKURAN SUHU TUBUH MANUSIA UNTUK MEMBUKA PINTU SECARA OTOMATIS BERBASIS INTERNET OF THINGS



Nama : MUHAMMAD ENDI HARDANU
NIM : 1101174297
Pembimbing Tugas Akhir : Dr. BAMBANG SETIA NUGROHO, S.T., M.T.
HARFAN HIAN RYANU, S.T., M.E.,
Judul Tugas Akhir : PERANCANGAN DAN SIMULASI ANTENA HILBERT DENGAN FREKUENSI ZIGBEE 2400 MHZ UNTUK PERANGKAT TELEMEDIS



Nama : ALLIEFIANDI SATRIAWAN
NIM : 1101174300
Pembimbing Tugas Akhir : Ir. AHMAD TRI HANURANTO, M.T.
SEVERDA RANIPRIMA, S.T., M.T.
Judul Tugas Akhir : THE DESIGN AND IMPLEMENTATION OF WATER SPINACH CULTIVATION MONITORING BASED ON INTERNET OF THINGS SYSTEMS



Nama : ANNISA YUDHA OKTAVIANI
NIM : 1101174301
Pembimbing Tugas Akhir : IMAN HEDI SANTOSO, S.T., M.T.
Dr. NYOMAN BOGI ADITYA KARNA, S.T., MSEE.
Judul Tugas Akhir : PROTOTYPE SISTEM KEAMANAN RUMAH BERBASIS SMS GATEWAY DAN IOT



Nama : FAIZ NASHIRUDDIN
NIM : 1101174302
Pembimbing Tugas Akhir : TRASMA YUNITA, S.T., M.T.
Dr. Ir. HEROE WIJANTO, M.T.
Judul Tugas Akhir : SIMULASI DAN RANCANGAN ANTENA MIMO 4X2 SUSUNAN 2 ELEMEN MIKROSTRIP PATCH PERSEGI UNTUK BTS INDOOR 5G



Nama : FEMMY FAUZIAH
NIM : 1101174312
Pembimbing Tugas Akhir : IWAN IWUT TRITOASMORO, S.T., M.T.
SYAMSUL RIZAL, S.T., M.Eng., Ph.D.
Judul Tugas Akhir : SISTEM KEAMANAN BERBASIS PENGENALAN SUARA SEBAGAI PENGAKSES PINTU MENGGUNAKAN METODE MEL FREQUENCY CEPSTRAL COEFFICIENT (MFCC)



Program Studi S1 Teknik Telekomunikasi



Nama : ADHI SATRIYA ANDRIAN
NIM : 1101174313
Pembimbing Tugas Akhir : SURYO ADHI WIBOWO, S.T., M.T., Ph.D
AGUS PRATONDO, S.T., M.T., Ph.D
Judul Tugas Akhir : EKSPLOITASI PARAMETER DAN ARSITEKTUR YOLOV4 UNTUK MULTIPLE OBJECT TRACKING BERBASIS YOLOV4-DEEPSORT



Nama : MUHAMMAD RIZKY AKBAR
NIM : 1101174315
Pembimbing Tugas Akhir : LEDYA NOVAMIZANTI, S.Si., M.T.
IRMA SAFITRI, ST, MSc
Judul Tugas Akhir : REVERSIBLE DAN ROBUST WATERMARKING MENGGUNAKAN METODE SLANTLET TRANSFORM, DISCRETE WAVELET TRANSFORM, SINGULAR VALUE DECOMPOSITION PADA CITRA MEDIS



Nama : TERRENIA AYU ARMY NUGROHO
NIM : 1101174316
Pembimbing Tugas Akhir : Dr. DOAN PERDANA, S.T., M.T.
IBNU ALINURSAFA, S.T., M.B.A.
Judul Tugas Akhir : OTOMATISASI PENYEMPROTAN PESTISIDA UNTUK TANAMAN CABAI BERBASIS IOT



Nama : ANDI ZAHRA BUNGA ZANA
NIM : 1101174317
Pembimbing Tugas Akhir : Dr. Ir. JANGKUNG RAHARJO, M.T.
HILMAN FAUZI TRESNA SANIA PUTRA, S.T., M.T. Ph.D
Judul Tugas Akhir : ANALISA JENIS KELAMIN BERDASARKAN CITRA WAJAH MENGGUNAKAN METODE GRAY LEVEL CO-OCCURENCE MATRIX (GLCM) DAN KLASIFIKASI NAIVE BAYES



Nama : KAMALLUDIN ARIF SA'DAN PUTRA
NIM : 1101174318
Pembimbing Tugas Akhir : Dr. Ir. RINA PUJJI ASTUTI, M.T.
AGUS DWI PRASETYO, S.T., M.T.
Judul Tugas Akhir : SISTEM ANTENA PEMANCAR MIMO (2X2) PATCH ELLIPTICAL PADA FREKUENSI 6 GHZ UNTUK INDOOR BTS 5G



Nama : RAKAN DAFFA PRIADITAMA
NIM : 1101174319
Pembimbing Tugas Akhir : KRIS SUJATMOKO, S.T., M.T.
M. IRFAN MAULANA, S.T., M.T.
Judul Tugas Akhir : ANALISIS KINERJA VISIBLE LIGHT COMMUNICATION (VLC) ANTAR KAPAL SELAM MENGGUNAKAN MODULASI QUADRATURE AMPLITUDE MODULATION (4-QAM)



Nama : MUHAMMAD LUTHFI AS SYAFI'I
NIM : 1101174323
Pembimbing Tugas Akhir : Dr. SOFIA NANING HERTIANA, S.T., M.T.
ARIS CAHYADI RISDIANTO, Ph.D.
Judul Tugas Akhir : ANALISIS PERFORMANSI IN-BAND NETWORK TELEMETRY PADA INFRASTRUKTUR JARINGAN TERPROGRAM BERBASIS P4



Nama : ANNISA SUHENDA
NIM : 1101174325
Pembimbing Tugas Akhir : R YUNENDAH NUR FU'ADAH, S.T., M.T.
NUR IBRAHIM, S.T., M.T.
Judul Tugas Akhir : DETEKSI MALARIA BERBASIS PENGOLAHAN CITRA DIGITAL SEL DARAH MENGGUNAKAN METODE DEEP LEARNING



Nama : ARDENATA DWI PRAKOSO
NIM : 1101174329
Pembimbing Tugas Akhir : Ir. ACHMAD ALI MUJAYYADI, M.Sc., Ph.D.
IMAN HEDI SANTOSO, S.T., M.T.
Judul Tugas Akhir : SISTEM MONITORING TUMBUH KEMBANG BALITA DI POSYANDU BERBASIS IOT



Nama : SHAVIRA AZARINE SYAHRIZA
NIM : 1101174330
Pembimbing Tugas Akhir : Dr. Ir. JANGKUNG RAHARJO, M.T.
NUR IBRAHIM, S.T., M.T.
Judul Tugas Akhir : KLASIFIKASI PERUBAHAN WARNA GIGI PEROKOK MENGGUNAKAN PENGOLAHAN CITRA DENGAN METODE HISTOGRAM OF ORIENTED GRADIENTS DAN SUPPORT VECTOR MACHINE



Nama : HAFIZHAN BHAMAKERTI ARINDAKA
NIM : 1101174332
Pembimbing Tugas Akhir : LEDYA NOVAMIZANTI, S.Si., M.T.
IRMA SAFITRI, S.T., M.Sc.
Judul Tugas Akhir : WATERMARKING PADA CITRA MEDIS MENGGUNAKAN METODE REDUNDANT DISCRETE WAVELET TRANSFORM, DISCRETE COSINE TRANSFORM, DAN SINGULAR VALUE DECOMPOSITION



Nama : CAHYA ARIATEJA
NIM : 1101174333
Pembimbing Tugas Akhir : Dr. DOAN PERDANA, S.T., M.T.
IBNU ALINURSAFA, S.T., M.B.A.
Judul Tugas Akhir : ANALISA PERFORMANSI JARINGAN LORAWAN PUBLIC DAN PRIVATE PADA SISTEM PENGUKURAN UNSUR HARA BERBASIS IOT



Nama : RIEZKY FAKHRIZA
NIM : 1101174337
Pembimbing Tugas Akhir : Dr. Ir. BASUKI RAHMAT, M.T.
SRI ASTUTI, S.T., M.T.
Judul Tugas Akhir : PERANCANGAN DAN IMPLEMENTASI ALAT MONITORING DAN CONTROLLING KUALITAS AIR PADA KOLAM IKAN KOI



Nama : DIPO SAKTI NOVIAN ANGGORO
NIM : 1101174338
Pembimbing Tugas Akhir : DHARU ARSENO, S.T., M.T.
EDWAR, ST, MT.
Judul Tugas Akhir : SISTEM MONITORING PERNAPASAN NON-KONTAK MENGGUNAKAN RADAR IR-UWB UNTUK IDENTIFIKASI PERNAPASAN MANUSIA DAN KUCING

Program Studi S1 Teknik Telekomunikasi



Nama : REYHAN FAHMIRAKHMAN ABDULLAH
NIM : 1101174342
Pembimbing Tugas Akhir : DHARU ARSENO, S.T., M.T.
Dr.-Ing. FIKY YOSEF SURATMAN, S.T., M.T.
Judul Tugas Akhir : DETEKSI RADAR TERHADAP MULTI-OBJECT BERGERAK DENGAN PEMROSESAN DOPPLER



Nama : ASHFA SAMIAL HAMDA
NIM : 1101174343
Pembimbing Tugas Akhir : Dr. ALOYSIUS ADYA PRAMUDITA, ST., MT
Dr. Ir. YUYU WAHYU, M.T.
Judul Tugas Akhir : ANTENA POLARIZATION-RECONFIGURABLE DENGAN RANGKAIAN PENCATU HYBRID COUPLER



Nama : AIRLANGGA BAIHAQI WICAKSONO
NIM : 1101174350
Pembimbing Tugas Akhir : Prof. Dr. Ir. RENDY MUNADI, M.T.
SUSI, S. Si., M.T.
Judul Tugas Akhir : PERANCANGAN CLOUD SERVER UNTUK KOMPUTASI HEAVY WORKLOAD GAMING DENGAN GOOGLE CLOUD PLATFORM



Nama : FANY FITRIA SARI
NIM : 1101174353
Pembimbing Tugas Akhir : Dr. ARFIANTO FAHMI, S.T., M.T.
BRIAN PAMUKTI, S.T., M.T.
Judul Tugas Akhir : VISIBLE LIGHT COMMUNICATION MENGGUNAKAN NOMA DENGAN METODE CRDSA UNTUK KOMUNIKASI DALAM RUANGAN



Nama : IGNATIUS DANDY ALVIYANDO HERDIYANTO
NIM : 1101174355
Pembimbing Tugas Akhir : Dr. Ir. RENDY MUNADI, M.T.
SUSI, S. Si., M.T.
Judul Tugas Akhir : INTEGRASI MONITORING PEMBAYARAN DAN MONITORING POSISI BIS MELALUI APLIKASI ANDROID BERBASIS INTERNET OF THINGS



Nama : SARAH RAMADHANI PUTRI
NIM : 1101174362
Pembimbing Tugas Akhir : Dr. Ir. HEROE WIJANTO, M.T.
TRASMA YUNITA, S.T., M.T.
Judul Tugas Akhir : PERANCANGAN DAN REALISASI ANTENA MIMO 4X4 PATCH SIRKULAR MONOPOLE PADA FREKUENSI 2,1 GHz UNTUK LTE



Nama : YUNITA LAILI MAULINDA
NIM : 1101174371
Pembimbing Tugas Akhir : NUR IBRAHIM, S.T., M.T.
R YUNENDAH NUR FU'ADAH, S.T., M.T.
Judul Tugas Akhir : PERANCANGAN SISTEM IDENTIFIKASI PENYAKIT KULIT BERBASIS CONVOLUTIONAL NEURAL NETWORK



Nama : STEFHANI LIDYA
NIM : 1101174373
Pembimbing Tugas Akhir : KRIS SUJATMOKO, S.T., M.T.
HARFAN HIAN RYANU, S.T., M.E.,
Judul Tugas Akhir : ANALISA PERFORMANSI SISTEM VISIBLE LIGHT COMMUNICATION (VLC) DENGAN 2X2 MIMO PADA KANAL LINE OF SIGHT



Nama : ZULFIQAR RANGGADINATA
NIM : 1101174377
Pembimbing Tugas Akhir : Dr. ARFIANTO FAHMI, S.T., M.T.
BRIAN PAMUKTI, S.T., M.T.
Judul Tugas Akhir : ANALISIS SISTEM KOMUNIKASI CAHAYA TAMPAK BAWAH AIR MENGGUNAKAN FEC DENGAN METODE LDPC IRREGULER



Nama : FEBRIYANI ZULIANTI
NIM : 1101174381
Pembimbing Tugas Akhir : Dr. Ir. RENDY MUNADI, M.T.
IMAN HEDI SANTOSO, S.T., M.T.
Judul Tugas Akhir : SMART TRAFFIC LIGHT BERBASIS INTERNET OF THINGS PADA KESELAMATAN AMBULANS



Nama : SAMUEL ADI WICAKSONO
NIM : 1101174382
Pembimbing Tugas Akhir : EDWAR, ST., MT.
Dr. LEVY OLIVIA NUR, S.T., M.T.
Judul Tugas Akhir : MINIATURISASI ANTENA MICROSTRIP PATCH DENGAN STRUKTUR METAMATERIAL UNTUK PENGAPLIKASIAN KOMUNIKASI 5G



Nama : SYAUFY QALBINA
NIM : 1101174383
Pembimbing Tugas Akhir : Dr. IDA WAHIDAH, S.T., M.T.
Dr. NYOMAN BOGI ADITYA KARNA, S.T., MSEE.
Judul Tugas Akhir : PROTOTYPE MONITORING DENYUT JANTUNG DAN SUHU TUBUH MENGGUNAKAN METODE NAIVE BAYES



Nama : FELLIA RIZKI KUSUMAWARDANI
NIM : 1101174387
Pembimbing Tugas Akhir : Dr. GELAR BUDIMAN, S.T., M.T.
SOFIA SAIDAH, S.T., M.T.
Judul Tugas Akhir : EKSTRAKSI FITUR DAUN DENGAN PENERAPAN METODE COMPRESSIVE SENSING DAN GRAY LEVEL CO-OCCURRENCE MATRIX DENGAN KLASIFIKASI DAUN MENGGUNAKAN K-NN.



Nama : KHANAYA VENNESASALSABILAH
NIM : 1101174392
Pembimbing Tugas Akhir : Dr. Ir. HEROE WIJANTO, M.T.
YUSSI PERDANA SAPUTERA, ST., MT.
Judul Tugas Akhir : ANTENA SUSUNAN 2X2 MIKROSTRIP RECTANGULAR 10 GHz UNTUK RADAR FMCW X-BAND SEBAGAI DETEKTOR PARU-PARU



Program Studi S1 Teknik Telekomunikasi



Nama : LULUD ANNISA AINUN MAHMUDAHA
NIM : 1101174397
Pembimbing Tugas Akhir : SURYO ADHI WIBOWO, S.T., M.T., Ph.D
Dr. GELAR BUDIMAN, S.T., M.T.
Judul Tugas Akhir : PENGAMBILAN INFORMASI BERBASIS PADA
WEB CRAWLING DENGAN MENGGUNAKAN
TEKNOLOGI PENGENALAN WAJAH



Nama : YOLANDA SARI SILAEN
NIM : 1101174401
Pembimbing Tugas Akhir : HILMAN FAUZI TRESNA SANIA PUTRA, S.T.,
M.T. Ph.D
RADITIANA PATMASARI, S.T., M.T.
Judul Tugas Akhir : PERANCANGAN SISTEM IMPLEMENTASI
KONTROL DENGAN PENGOLAHAN SINYAL
EEG



Nama : AULIA DIBA PUTRI
NIM : 1101174403
Pembimbing Tugas Akhir : LEDYA NOVAMIZANTI, S.Si., M.T.
Dr. GELAR BUDIMAN, S.T., M.T.
Judul Tugas Akhir : WATERMARKING CITRA MEDIS REVERSIBLE
MENGGUNAKAN TEKNIK PIXEL TO BLOCK



Nama : CYNTHIA ERIKA MAGDALENA
NIM : 1101174405
Pembimbing Tugas Akhir : HILMAN FAUZI TRESNA SANIA PUTRA, S.T.,
M.T. Ph.D
SOFIA SAIDAH, S.T., M.T.
Judul Tugas Akhir : IDENTIFIKASI GENDER INDIVIDU MELALUI
POLA RUGAE PALATINA BERBASIS
SMARTPHONE ANDROID



Nama : MOHAMAD IQBAL
NIM : 1101174406
Pembimbing Tugas Akhir : Dr. Ir. JANGKUNG RAHARJO, M.T.
Dr. GELAR BUDIMAN, S.T., M.T.
Judul Tugas Akhir : ANALISIS SINYAL ALPHA DAN BETA EEG
BRAINWAVE TERHADAP PERBANDINGAN
KONSENTRASI SESEORANG PADA KONDISI
BEGADANG, MEROKOK DAN TIDAK
BEGADANG, TIDAK MEROKOK



Nama : AHMAD ADNAN FAUZI
NIM : 1101174408
Pembimbing Tugas Akhir : KRIS SUJATMOKO, S.T., M.T.
M. IRFAN MAULANA, S.T., M.T.
Judul Tugas Akhir : ANALISIS PERFORMANSI PULSE WIDTH
MODULATION (PWM) DENGAN OPTICAL
CONCENTRATOR PHOTODIODA PADA
SISTEM UNDERWATER VISIBLE LIGHT
COMMUNICATION (UVLC)



Nama : ANGGUN MUGI MABRUOH
NIM : 1101174409
Pembimbing Tugas Akhir : Dr.Eng FAVIAN DEWANTA, S.T., M.Eng.
AULIA ARIF WARDANA, S.Kom., M.T.
Judul Tugas Akhir : IMPLEMENTASI BLOCKCHAIN PADA
JARINGAN SMART ENERGY METER



Nama : A. ANNISA CHIKA PARAWANSA
NIM : 1101174411
Pembimbing Tugas Akhir : Ir. AHMAD TRI HANURANTO, M.T.
SEVIERDA RANIPRIMA, S.T., M.T.
Judul Tugas Akhir : PERANCANGAN DAN IMPLEMENTASI
DATABASE BUDIDAYA TANAMAN
KANGKUNG DARAT DENGAN SISTEM
INTERNET OF THINGS



Nama : DEWANDARI ADI ANTIKA PUTRI
NIM : 1101174412
Pembimbing Tugas Akhir : Ir. AKHMAD HAMBALI, M.T
BRIAN PAMUKTI, S.T., M.T.
Judul Tugas Akhir : PENGARUH JARAK DAN SUDUT
TERHADAP PERFORMANSI VISIBLE LIGHT
COMMUNICATION



Nama : MUHAMMAD LUTFI FIRMANSYAH
NIM : 1101174414
Pembimbing Tugas Akhir : Dr. SOFIA NANING HERTIANA, S.T., M.T.
RIDHA MULDINA NEGARA, S.T., M.T.
Judul Tugas Akhir : ANALISIS PERFORMANSI APLIKASI
SIMPLEFABRIC PADA SOFTWARE DEFINED
NETWORK MENGGUNAKAN ONOS



Nama : MUHAMMAD SHOLAHUDDIN ARROSYID
NIM : 1101174415
Pembimbing Tugas Akhir : Prof. Dr. Ir. RENDY MUNADI, M.T.
SUSSI, S. Si., M.T.
Judul Tugas Akhir : VIRTUALISASI MOBILE CLOUD GAMING
SERVER PADA MICROSOFT AZURE UNTUK
PERANGKAT SMARTPHONE BERBASIS
ANDROID DAN IOS



Nama : MUHAMMAD REZA PAHLEVY
NIM : 1101174418
Pembimbing Tugas Akhir : Dr.Eng FAVIAN DEWANTA, S.T., M.Eng.
Dr. ISTIKMAL, S.T., M.T.
Judul Tugas Akhir : IMPLEMENTASI DISPENSER PINTAR
BERBASIS INTERNET OF THINGS UNTUK
PEMANTAUAN AIR MINUM PADA
MANUSIA



Nama : MUHAMMAD FANI ROSIFUL AQLI
NIM : 1101174421
Pembimbing Tugas Akhir : Dr. Ir. RENDY MUNADI, M.T.
IMAN HEDI SANTOSO, S.T., M.T.
Judul Tugas Akhir : IMPLEMENTASI INTERNET OF THINGS
DALAM PERANCANGAN SISTEM
MONITORING DAN PENGONTROLAN
INKUBATOR TELUR AYAM MELALUI
WEBSITE DAN TELEGRAM



Nama : SEAN ALEXANDER SURYAMAN
NIM : 1101174428
Pembimbing Tugas Akhir : Ir. RITA MAGDALENA, M.T.
SOFIA SAIDAH, S.T., M.T.
Judul Tugas Akhir : KLASIFIKASI CUACA MENGGUNAKAN
METODE PRINCIPAL COMPONENT
ANALYSIS (PCA) DAN K-NEAREST NEIGHBOR
(KNN)

Program Studi S1 Teknik Telekomunikasi



Nama : MAULANA MUHAMMAD AZIZ
NIM : 1101174429
Pembimbing Tugas Akhir : Dr. Ir. HEROE WIJANTO, M.T.
EDWAR, ST., MT.
Judul Tugas Akhir : SENSOR NODE BERBASIS LORA UNTUK KOMUNIKASI LANGSUNG KE SATELIT (DTS) UNTUK SPACE-BASED IOT



Nama : NADYA SVAHRITA MAGHFIRAH
NIM : 1101174430
Pembimbing Tugas Akhir : Ir. AKHMAD HAMBALI, .M.T.
M. IRFAN MAULANA, S.T.,M.T.
Judul Tugas Akhir : PENGARUH MULTI USER DALAM TRANSMISI UPLINK VISIBLE LIGHT COMMUNICATION (VLC)



Nama : GHOZI WIRA ANANTA
NIM : 1101174431
Pembimbing Tugas Akhir : DHARU ARSENO, S.T., M.T.
Dr.-Ing. FIKY YOSEF SURATMAN, S.T., M.T.
Judul Tugas Akhir : DETEKSI OBJEK DIAM MENGGUNAKAN METODE CONSTANT FALSE ALARM RATE (CFAR) BERBASIS UWB RADAR XETHRU X4M03



Nama : REZA RABBANI
NIM : 1101174434
Pembimbing Tugas Akhir : Dr. IDA WAHDAH, S.T., M.T.
IMAN HEDI SANTOSO, S.T., M.T.
Judul Tugas Akhir : KLASIFIKASI DATA DETEKSI JATUH MENGGUNAKAN MACHINE LEARNING DENGAN ALGORITMA ADAPTIVE BOOSTING (ADABOOST)



Nama : FERRY MUHAMAD FIRMANSYAH
NIM : 1101174435
Pembimbing Tugas Akhir : Dr. ISTIKMAL, S.T., M.T.
ARIF INDRRA IRAWAN, S.T., M.T.
Judul Tugas Akhir : PERANCANGAN SISTEM INFORMASI GEOGRAFIS PEMANTAU TEMPAT SAMPAH SEMENTARA BERBASIS ANDROID



Nama : RAMADHIKA HALIM NURBED
NIM : 1101174436
Pembimbing Tugas Akhir : Ir. AHMAD TRI HANURANTO, M.T.
SEVIERDA RANIPRIMA, S.T., M.T.
Judul Tugas Akhir : PENGENDALIAN DAN PENGAWASAN SISTEM AKUAPONIK MENGGUNAKAN APLIKASI MOBILE BERBASIS ANDROID



Nama : MUHAMMAD KEMAL HUDA FASHA
NIM : 1101174439
Pembimbing Tugas Akhir : DHARU ARSENO, S.T., M.T.
EDWAR, ST., MT.
Judul Tugas Akhir : PERANCANGAN DAN REALISASI PERANGKAT KOMUNIKASI DARURAT BENCANA MENGGUNAKAN RADIO DAN GPS BERBASIS ARDUINO



Nama : GANTA CATUR PARAMITHA
NIM : 1101174441
Pembimbing Tugas Akhir : LEDYA NOVAMIZANTI, S.Si., M.T.
GELAR BUDIMAN, S.T., M.T.
Judul Tugas Akhir : WATERMARKING CITRA MEDIS DENGAN SPREAD SPECTRUM BERBASIS DUAL TREE COMPLEX TRANSFORM



Nama : AGUNG SURYA SANJAYA
NIM : 1101174442
Pembimbing Tugas Akhir : Dr. NYOMAN BOGI ADITYA KARNA, S.T., MSEE.
HILMAN FAUZI TRESNA SANIA PUTRA, S.T., M.T. Ph.D
Judul Tugas Akhir : PEMANTAUAN TANDA VITAL NON-KONTAK BERBASIS IOT MENGGUNAKAN MIKROKONTROLLER ESP32



Nama : RIZKY MAHENDRA TRIYANTO
NIM : 1101174448
Pembimbing Tugas Akhir : DHARU ARSENO, S.T., M.T.
Dr. ALOYSIUS ADYA PRAMUDITA, ST.,MT
Judul Tugas Akhir : IDENTIFIKASI RANJAU BAWAH TANAH MENGGUNAKAN PENGOLAHAN B-SCAN PADA GROUND PENETRATING RADAR



Nama : NIZAR RIZKI AWANY
NIM : 1101174449
Pembimbing Tugas Akhir : SUSSI, S. Si., M.T.
RETNO HENDRIYANTI, Ph.D
Judul Tugas Akhir : GAMIFIKASI PADA PEMELIHARAAN DAN MONITORING TANAMAN HIDROPONIK BERBASIS ANDROID



Nama : YHUDI CORNELIUS
NIM : 1101174450
Pembimbing Tugas Akhir : SURYO ADHI WIBOWO, S.T., M.T., Ph.D
Dr. SUYANTO, S.T., M.Sc.
Judul Tugas Akhir : SENTIMENT ANALYSIS KONTEN PORNO PADA PLATFORM TWITTER MENGGUNAKAN TEKNOLOGI WEB SCRAPING DAN BIDIRECTIONAL ENCODER REPRESENTATIONS FROM TRANSFORMERS



Nama : ERSA RAHMA AQILA MAJID
NIM : 1101174453
Pembimbing Tugas Akhir : LINDA MEYLANI, S.T., M.T.
VINSENIUS SIGIT WIDHI PRABOWO, S.T., M.T.
Judul Tugas Akhir : ALOKASI SUMBER DAYA PADA DEVICE TO DEVICE DOWNLINK UNDERLAY USING PARTICLE SWARM OPTIMIZATION ALGORITHM



Nama : I MADE AGUS DWIPAYANA
NIM : 1101174462
Pembimbing Tugas Akhir : EDWAR, ST., MT.
Dr. Ir. HEROE WIJANTO, M.T.
Judul Tugas Akhir : SISTEM ANTENA UNTUK AIS (AUTOMATIC IDENTIFICATION SYSTEM) PADA SATELIT NANO



Program Studi S1 Teknik Telekomunikasi



Nama : NINDY AYU MARTHALIANA
NIM : 1101174465
Pembimbing Tugas Akhir : Dr. DOAN PERDANA, S.T., M.T.
FITYANUL AKHYAR
Judul Tugas Akhir : ANALISIS KOMPARATIF INDOOR
POSITIONING SYSTEM MENGGUNAKAN
TRILETARATION DAN FINGERPRINTING



Nama : SALMA
NIM : 1101174490
Pembimbing Tugas Akhir : Dr.Eng FAVIAN DEWANTA, S.T., M.Eng.
Dr. Eng. MUHAMMAD ABDILLAH, S.T., M.T.
Judul Tugas Akhir : KLASIFIKASI BEBAN LISTRIK DENGAN
MACHINE LEARNING MENGGUNAKAN
METODE K-NEAREST NEIGHBOR



Nama : YEREMIA AMNESTIAN
NIM : 1101174495
Pembimbing Tugas Akhir : Ir. ACHMAD ALI MUAYYADI, M.Sc., Ph.D.
DENI HARDIAN, S.E.
Judul Tugas Akhir : PERFORMANCE ESTIMATION OF 4G
LTE DEVICES FROM OVER THE AIR
MEASUREMENT IN ANECHOIC CHAMBER



Nama : USMAN RIZQI IMAN
NIM : 1101174500
Pembimbing Tugas Akhir : HILMAN FAUZI TRESNA SANIA PUTRA, S.T.,
M.T. Ph.D.
Judul Tugas Akhir : Dr. ACHMAD RIZAL, S.T., M.T.
DETEKSI SLEEP APNEA MENGGUNAKAN
MULTI SKALA ENTROPY PADA SINYAL
ELEKTROKARDIOGRAM



Nama : KARUNIA RAMADHANI
NIM : 1101174512
Pembimbing Tugas Akhir : Dr. DOAN PERDANA, S.T., M.T.
IBNU ALINURSAFA, S.T., M.B.A.
Judul Tugas Akhir : PENGGUNAAN ANTARES DENGAN
PROTOKOL MQTT PADA SISTEM
MONITORING HIDROPONIK BERBASIS
INTERNET OF THINGS (IOT)



Nama : SHERIN SHASTI AWANDA DAMITA
NIM : 1101174532
Pembimbing Tugas Akhir : Dr. ARFIANTO FAHMI, S.T., M.T.
BRIAN PAMUKTI, S.T., M.T.
Judul Tugas Akhir : ANALISIS KINERJA FEC MENGGUNAKAN
METODE LDPC REGULER PADA SISTEM
KOMUNIKASI CAHAYA TAMPAK BAWAH AIR



Nama : ZAHRA SANTIKA OEGIM PUTRI
NIM : 1101174544
Pembimbing Tugas Akhir : SUSSI, S. Si., M.T.
RIDHA MULDNA NEGARA, S.T., M.T.
Judul Tugas Akhir : RANCANG BANGUN ALAT MONITORING
KADAR GULA DARAH NON-INVASIVE
BERBASIS MACHINE LEARNING REGRESI
LINIER



Nama : MUTIARA FARADINA
NIM : 1101174548
Pembimbing Tugas Akhir : Dr. ARFIANTO FAHMI, S.T., M.T.
BRIAN PAMUKTI, S.T., M.T.
Judul Tugas Akhir : METODE T-FOLD PADA CODED
SLOTTED ALOHA UNTUK VISIBLE LIGHT
COMMUNICATION



Nama : NANDRA SADRI FADILLAH
NIM : 1101198491
Pembimbing Tugas Akhir : Dr. SOFIA NANING HERTIANA, S.T., M.T.
ARIF INDRA IRAWAN, S.T., M.T.
Judul Tugas Akhir : ANALISIS VLAN PADA JARINGAN SDN
(SOFTWARE DEFINED NETWORK)
MENGGUNAKAN CONTROLLER ARUBA VAN



Nama : DEAN NANDA HARTADI
NIM : 1101198493
Pembimbing Tugas Akhir : Dr. SOFIA NANING HERTIANA, S.T., M.T.
Dr.Eng FAVIAN DEWANTA, S.T., M.Eng.
Judul Tugas Akhir : ANALISIS DAN SIMULASI BLOCK INTERNET
ACCESS DENGAN PACKET FILTERING
PADA JARINGAN SDN MENGGUNAKAN
KONTROLLER ARUBA VAN



Nama : MUHAMMAD RAFIF ASYRAF
NIM : 1101198494
Pembimbing Tugas Akhir : Dr. SOFIA NANING HERTIANA, S.T., M.T.
ARIF INDRA IRAWAN, S.T., M.T.
Judul Tugas Akhir : ANALISIS KINERJA SPANNING
TREE PROTOCOL PADA JARINGAN
SOFTWARE DEFINED NETWORK (SDN)
MENGGUNAKAN ARUBA VAN CONTROLLER



Nama : RAYMOND YUDHI PURBA
NIM : 1101198496
Pembimbing Tugas Akhir : Dr. LEVY OLIVIA NUR, S.T., M.T.
RADIAL ANWAR, S.Si., M.Sc., Ph.D.
Judul Tugas Akhir : ANALISIS PARAMETER ANTENA TERHADAP
JUMLAH ELEMEN PADA ANTENA SKEW
PLANAR WHEEL DI FREKUENSI 5.8
GHZ UNTUK FIRST PERSON VIEW DARI
UNMANNED AERIAL VEHICLE



Nama : KALIMAS HENGGAR SADEWU
NIM : 1101198497
Pembimbing Tugas Akhir : RADITIANA PATMASARI, S.T., M.T.
ARIF INDRA IRAWAN, S.T., M.T.
Judul Tugas Akhir : KOMPARASI HASIL PERANCANGAN SISTEM
KEAMANAN SEPEDA MOTOR BERBASIS
SMARTPHONE DAN KOMPUTER



Nama : LARASATI MUSLIKHAH FAMARSARI
NIM : 1101198498
Pembimbing Tugas Akhir : SURYO ADHI WIBOWO, S.T., M.T., Ph.D.
UNANG SUNARYA, S.T., M.T.
Judul Tugas Akhir : DETEKSI DINI GANGGUAN MENTAL
(DEPRESI) MENGGUNAKAN CHATBOT

Program Studi S1 Teknik Telekomunikasi



Nama : AMRI KHURNIAWAN
NIM : 1101198499
Pembimbing Tugas Akhir : Dr. Ir. RENDY MUNADI, M.T.
SUSSI, S. Si., M.T.
Judul Tugas Akhir : PERANCANGAN DAN IMPLEMENTASI ALAT UKUR KADAR HEMOGLOBIN NON-INVASIF MENGGUNAKAN REGRESI LINEAR BERBASIS INTERNET OF THINGS



Nama : SRI DEWI SARTIKA SYARIFUDDIN
NIM : 1101198500
Pembimbing Tugas Akhir : Dr. Ir. RENDY MUNADI, M.T.
SUSSI, S. Si., M.T.
Judul Tugas Akhir : SISTEM INFORMASI PENGUKUR KADAR HEMOGLOBIN BERBASIS ANDROID DENGAN MENGGUNAKAN ALGORITMA REGRESI LINEAR MELALUI QR CODE SEBAGAI PEMETAAN USER



Nama : YOSHI MAGDALENA DAELI
NIM : 1101198502
Pembimbing Tugas Akhir : Dr. LEVY OLIVIA NUR, S.T., M.T.
RADIAL ANWAR, S.Si., M.Sc., Ph.D.
Judul Tugas Akhir : ANALISIS DESAIN ANTENA MIKROSTRIP DENGAN SUBSTRAT TEKSTIL PADA FREKUENSI 5.8 GHZ UNTUK APLIKASI BIOMEDIS



Nama : REGITA AGUSTINA
NIM : 1101198504
Pembimbing Tugas Akhir : Ir. RITA MAGDALENA, M.T.
NOR KUMALASARI CAECAR PRATIWI, S.T., M.T.
Judul Tugas Akhir : KLASIFIKASI KANKER KULIT MENGGUNAKAN METODE CONVOLUTIONAL NEURAL NETWORK DENGAN ARSITEKTUR VGG-16



Nama : ALDI SUHARDIANTO
NIM : 1101198506
Pembimbing Tugas Akhir : IRMA SAFITRI, ST, MSc
SYAMSUL RIZAL, S.T., M.Eng., Ph.D.
Judul Tugas Akhir : MODIFIKASI SRCNN DENGAN AUTOENCODER SKIP CONNECTION UNTUK IMAGE SUPER RESOLUTION



Nama : AA RIFQI KAMIL NUR SYAMSI
NIM : 1101198508
Pembimbing Tugas Akhir : Ir. RITA MAGDALENA, M.T.
NOR KUMALASARI CAECAR PRATIWI, S.T., M.T.
Judul Tugas Akhir : DEEP LEARNING UNTUK KLASIFIKASI PENYAKIT KULIT DENGAN MENGGUNAKAN ARSITEKTUR ALEXNET



Nama : SYAFIQ HILMI ABDULLAH
NIM : 1101198509
Pembimbing Tugas Akhir : Ir. RITA MAGDALENA, M.T.
R YUNENDAH NUR FU'ADAH, S.T., M.T.
Judul Tugas Akhir : KLASIFIKASI DIABETIC RETINOPATHY BERBASIS PENGOLAHAN CITRA FUNDUS DAN DEEP LEARNING



Nama : DIAN AYU NURLITASARI
NIM : 1101198510
Pembimbing Tugas Akhir : Ir. RITA MAGDALENA, M.T.
R YUNENDAH NUR FU'ADAH, S.T., M.T.
Judul Tugas Akhir : ANALISIS PERFORMANSI SISTEM KLASIFIKASI KANKER KULIT MENGGUNAKAN CONVOLUTIONAL NEURAL NETWORK



Nama : WAHYUNI RIZKY PERDANI
NIM : 1101198511
Pembimbing Tugas Akhir : Ir. RITA MAGDALENA, M.T.
NOR KUMALASARI CAECAR PRATIWI, S.T., M.T.
Judul Tugas Akhir : DEEP LEARNING UNTUK KLASIFIKASI GLAUKOMA DENGAN MENGGUNAKAN ARSITEKTUR EFFICIENTNET



Nama : ROMAULI BR SIREGAR
NIM : 1101198513
Pembimbing Tugas Akhir : Dr. Ir. JANGKUNG RAHARJO, M.T.
Dr. Ir. BAMBANG HIDAYAT, DEA.
Judul Tugas Akhir : IDENTIFIKASI KEMATANGAN BUAH KELAPA SAWIT MENGGUNAKAN RGB DENGAN METODE FRAKTAL



Nama : VIVI MONITA
NIM : 1101198514
Pembimbing Tugas Akhir : Dr. Ir. RENDY MUNADI, M.T.
Dr. INDRARINI DYAH IRAWATI, S.T., M.T.
Judul Tugas Akhir : ANALISIS PERFORMANSI HIGH AVAILABILITY PADA SOFTWARE DEFINED NETWORK-INTERNET PROTOCOL UNTUK LAYANAN VIDEO STREAMING



Nama : SENDY SAPUTRA
NIM : 1101198515
Pembimbing Tugas Akhir : RIDHA MULDIRA NEGARA, S.T., M.T.
ROHMAT TULLOH, S.T., M.T.
Judul Tugas Akhir : PERBANDINGAN PERFORMANSI MODIFIKASI LECAR DAN CACHE REPLACEMENT POLICY



Nama : IQBAL FITRA MAULANA
NIM : 1101198516
Pembimbing Tugas Akhir : IRMA SAFITRI, ST, MSc
SYAMSUL RIZAL, S.T., M.Eng., Ph.D.
Judul Tugas Akhir : MODIFIKASI RESIDUAL DENSE NETWORK MENGGUNAKAN CONVOLUTIONAL AUTOENCODER GAMBAR SUPER RESOLUSI



Nama : FAHMI ZIKRA
NIM : 1101198517
Pembimbing Tugas Akhir : Dr. KOREDIANTO USMAN, S.T., M.Sc.
RADITIANA PATMASARI, S.T., M.T.
Judul Tugas Akhir : DETEKSI PENYAKIT CABAI BERDASARKAN CITRA DAUN MENGGUNAKAN METODE GRAY LEVEL CO-OCCURENCE MATRIX (GLCM) DAN SUPPORT VECTOR MACHINE (SVM)



Program Studi S1 Teknik Telekomunikasi



Nama : KAMIL FATIN M JHONI
NIM : 1101198520
Pembimbing Tugas Akhir : Ir. RITA MAGDALENA, M.T.
NOR KUMALASARI CAECAR PRATIWI, S.T.,
M.T.
Judul Tugas Akhir : DEEP LEARNING UNTUK DETEKSI MALARIA
PADA CITRA MIKROSKOPIS DARAH
DENGAN MENGGUNAKAN ARSITEKTUR
RESNET34



Nama : ZIKRA RAHMANA
NIM : 1101198521
Pembimbing Tugas Akhir : IRMA SAFITRI, ST, MSc
Dr. Ir. BAMBANG HIDAYAT, DEA.
Judul Tugas Akhir : MODIFIKASI ENHANCED DEEP SUPER-
RESOLUTION NETWORKS MENGGUNAKAN
CONVOLUTIONAL AUTOENCODER



Nama : SHOLICHATUR RIZKIYAH
NIM : 1101198522
Pembimbing Tugas Akhir : GELAR BUDIMAN, S.T., M.T.
Dr INDRARINI DYAH IRAWATI, S.T., M.T.
Judul Tugas Akhir : PENGARUH COMPRESSIVE SENSING PADA
KINERJA FILTER ADAPTIF BERBASISKAN
LMS UNTUK PENGHILANG DERAU



Nama : YUANDA F. PRANATA
NIM : 1101198524
Pembimbing Tugas Akhir : Ir. RITA MAGDALENA, M.T.
NOR KUMALASARI CAECAR PRATIWI, S.T.,
M.T.
Judul Tugas Akhir : DEEP LEARNING UNTUK KLASIFIKASI
PENYAKIT ALZHEIMER DENGAN
MENGGUNAKAN ARSITEKTUR
EFFICIENTNET



Nama : PELITA SANTI
NIM : 1101198526
Pembimbing Tugas Akhir : INUNG WIJAYANTO, S.T., M.T.
RADITIANA PATMASARI, S.T., M.T.
Judul Tugas Akhir : DETEKSI KONDISI FOKAL DAN NON-FOKAL
PADA SINYAL EEG MENGGUNAKAN
WAVELET FRAKTAL



Nama : DYAN AHADIANSYAH
NIM : 1101198528
Pembimbing Tugas Akhir : Dr. Eng KHOIRUL ANWAR, S.T., M.Eng.
FARDAN, S.T., M.Sc.
Judul Tugas Akhir : PENURUNAN CLOSED-FORM EXPRESSION
UNTUK KURVA EXTRINSIC INFORMATION
TRANSFER (EXIT) ACCUMULATOR CODES



Nama : DWI RUSTI RIZKIYANI
NIM : 1101198535
Pembimbing Tugas Akhir : KRIS SUJATMOKO, S.T., M.T.
FITYANUL AKHYAR
Judul Tugas Akhir : IMPLEMENTASI VIRTUAL COSTUMER
SERVICE DENGAN ROBOTIC PROCESS
AUTOMATION (RPA) DAN KECERDASAN
BUATAN



Nama : FIRA MUTIA RAMAIDA
NIM : 1101198536
Pembimbing Tugas Akhir : Dr. KOREDIANTO USMAN, S.T., M.Sc.
NOR KUMALASARI CAECAR PRATIWI, S.T.,
M.T.
Judul Tugas Akhir : KLASIFIKASI GLAUKOMA BERDASARKAN
CITRA FUNDUS MENGGUNAKAN MODEL
RESIDUAL NEURAL NETWORK

Program Studi S1 Teknik Komputer



Nama : ARIEF RIZKI RIFADA HUTAHAEAN
NIM : 1103140187
Pembimbing Tugas Akhir : RANDY ERFA SAPUTRA, S.T., M.T.
ANTON SISWO RAHARJO ANSORI, S.T., M.T.
Judul Tugas Akhir : PENERAPAN FLOCKING BEHAVIOR PADA
LEBAH MENGGUNAKAN ALGORITMA
ARTIFICIAL BEE COLONY UNTUK GAME
BERBURU LEBAH



Nama : YULIANTHO MARDIANSYAH
NIM : 1103144039
Pembimbing Tugas Akhir : UMAR ALI AHMAD, Ph.D.
ALIWARMAN TARIHORAN, S.T., M.T.I.
Judul Tugas Akhir : ANALISIS PERBANDINGAN KINERJA LOAD
BALANCING METODEDE ECOMP (EQUAL COST
MULTI-PATH) DENGAN METODEDE PCC (PER
CONNECTION CLASSIFIER) PADA MIKROTIK
ROUTEROS



Nama : RAHMAT MUDA HARAHAHAP
NIM : 1103144051
Pembimbing Tugas Akhir : UMAR ALI AHMAD, Ph.D.
RANDY ERFA SAPUTRA, S.T., M.T.
Judul Tugas Akhir : IMPLEMENTASI HIGH AVAILABILITY SERVER
MENGGUNAKAN PLATFORM HAPROXY
(STUDI KASUS: APLIKASI ZAMMAD UNTUK
ONLINE HELPDESK)



Nama : PRASETYO YUDA PANGESTU
NIM : 1103144065
Pembimbing Tugas Akhir : UMAR ALI AHMAD, Ph.D.
RANDY ERFA SAPUTRA, S.T., M.T.
Judul Tugas Akhir : PERANCANGAN INFRASTRUKTUR
JARINGAN KOMPUTER MENGGUNAKAN
FIBER OPTIK DENGAN METODEDE NETWORK
DEVELOPMENT LIFE CYCLE (NDLC)



Nama : MUHAMMAD FAIZAL AMAL
NIM : 1103144095
Pembimbing Tugas Akhir : UMAR ALI AHMAD, Ph.D.
RANDY ERFA SAPUTRA, S.T., M.T.
Judul Tugas Akhir : IMPLEMENTASI HIGH AVAILABILITY SERVER
MENGGUNAKAN PLATFORM AWS EC2
(STUDI KASUS: APLIKASI ZAMMAD UNTUK
ONLINE HELPDESK)



Nama : FITRA ARYANDI
NIM : 1103144130
Pembimbing Tugas Akhir : UMAR ALI AHMAD, Ph.D.
RANDY ERFA SAPUTRA, S.T., M.T.
Judul Tugas Akhir : IMPLEMENTASI HIGH AVAILABILITY SERVER
MENGGUNAKAN PLATFORM KUBERNETES
(STUDI KASUS: APLIKASI ZAMMAD UNTUK
ONLINE HELPDESK)



Nama : ARIEF HUSAINI BASTARI
NIM : 1103150036
Pembimbing Tugas Akhir : UMAR ALI AHMAD, Ph.D.
R. ROGERS DWIPUTRA SETIADY, S.T.
Judul Tugas Akhir : IMPLEMENTASI HIGH AVAILABILITY
DENGAN METODEDE FAILOVER PADA
AMAZON WEB SERVICE



Nama : ANDYAN AHMAD HAMBALY
NIM : 1103154245
Pembimbing Tugas Akhir : ANTON SISWO RAHARJO ANSORI, S.T., M.T.
ASHRI DINIMAHARAWATI, S.Pd., M.T.
Judul Tugas Akhir : RANCANG BANGUN SISTEM INFORMASI
SEKOLAH BERBASIS WEB BIDANG
EKSTRAKURIKULER STUDI KASUS: SMPN 34
BANDUNG



Nama : YOGA M RIZKI
NIM : 1103160017
Pembimbing Tugas Akhir : RANDY ERFA SAPUTRA, S.T., M.T.
CASI SETIANINGSIH, S.T., M.T.
Judul Tugas Akhir : PERANCANGAN ALAT BANTU BELAJAR
PADA ALAT MUSIK TRADISIONAL
TALEMPONG BERBASIS IOT



Nama : MUMAHAD WILDAN
NIM : 1103160079
Pembimbing Tugas Akhir : ANTON SISWO RAHARJO ANSORI, S.T., M.T.
Dr. WENDI HARJUPA, M. Eng
Judul Tugas Akhir : PENGEMBANGAN SISTEM PENDETEKSI
KEBAKARAN UNTUK PENYANDANG
DISABILITAS TUNARUNGU SECARA
OTOMATIS MENGGUNAKAN ARDUINO
UNO R3 SENSOR SUHU DAN API



Nama : DICKY RAHADSIYAH LAPALUTTU
NIM : 1103160217
Pembimbing Tugas Akhir : Dr. TITO WALLUYO PURBOYO, S. Si., S.T.,
M.PMat.
RANDY ERFA SAPUTRA, S.T., M.T.
Judul Tugas Akhir : PERANCANGAN ALAT PADA SISTEM
KEAMANAN APLIKASI PADA LEMARI
BRANKAN DENGAN MENGGUNAKAN
MODUL NOD MCU YANG TERKONEKSI
DENGAN ESP8266



Nama : DIMAS BUDI PANGESTU
NIM : 1103160216
Pembimbing Tugas Akhir : RANDY ERFA SAPUTRA, S.T., M.T.
CASI SETIANINGSIH, S.T., M.T.
Judul Tugas Akhir : MITIGASI BENCANA GEMPA BUMI
BERDASARKAN PEAK GROUND
ACCELERATION DENGAN ALGORITMA
LOGISTIC REGRESSION MENGGUNAKAN
TEKNOLOGI INTERNET OF THINGS



Nama : ASLAM AFIF
NIM : 1103160241
Pembimbing Tugas Akhir : Dr. TITO WALLUYO PURBOYO, S. Si., S.T.,
M.PMat.
RANDY ERFA SAPUTRA, S.T., M.T.
Judul Tugas Akhir : PERANCANGAN SISTEM KEAMANAN
APLIKASI PADA LEMARI BRANKAN DENGAN
MENGGUNAKAN METODEDE OTP



Nama : MOCHAMMAD LANANG AFKAAAR
ARRACHMANDHIKA
NIM : 1103164025
Pembimbing Tugas Akhir : Ir. BURHANUDDIN DIRGANTORO, M.T.
CASI SETIANINGSIH, S.T., M.T.
Judul Tugas Akhir : KLASIFIKASI BAHASA ISYARAT
SISTEM ISYARAT BAHASA INDONESIA
MENGGUNAKAN METODEDE FASTER REGION
CONVOLUTIONAL NEURAL NETWORK.



Program Studi S1 Teknik Komputer



Nama : ANDREW BRILYANTO BAYU HUTAGALUNG
NIM : 1103164050
Pembimbing Tugas Akhir : RANDY ERFA SAPUTRA, S.T., M.T.
ANTON SISWO RAHARJO ANSORI, S.T., M.T.
Judul Tugas Akhir : PENERAPAN FLOCKING MENGGUNAKAN ALGORITMA BOIDS PADA GAME BERBURU BURUNG



Nama : MUHAMMAD RIDHWAN FAUZI
NIM : 1103164214
Pembimbing Tugas Akhir : Dr. YUDHA PURWANTO, S.T., M.T.
MUHAMMAD FARIS RURIAWAN, S.T., M.T.
Judul Tugas Akhir : SISTEM TERINTEGRASI BERBASIS RFID UNTUK PENCATATAN KENDARAAN KIR



Nama : MOH IRFAN ALI YAFI
NIM : 1103164254
Pembimbing Tugas Akhir : Dr. YUDHA PURWANTO, S.T., M.T.
MUHAMMAD FARIS RURIAWAN, S.T., M.T.
Judul Tugas Akhir : PERANCANGAN DAN IMPLEMENTASI SISTEM TERINTEGRASI BLOCKCHAIN UNTUK PENCATATAN KENDARAAN KIR



Nama : WINDI RESTIMONIKA
NIM : 1103170005
Pembimbing Tugas Akhir : Ir. AGUS ERFA SAPUTRA, S.T., M.T.
RANDY ERFA SAPUTRA, S.T., M.T.
Judul Tugas Akhir : RANCANG BANGUN SELF-DRIVING ROBOT BERBASIS KEMUDI OTOMATIS BERDASARKAN SUDUT TERTEHTU



Nama : ARIVO TRIMAJAYA
NIM : 1103170006
Pembimbing Tugas Akhir : ANTON SISWO RAHARJO ANSORI, S.T., M.T.
ASHRI DINIMAHARAWATI, S.Pd., M.T
Judul Tugas Akhir : PEMBUATAN SKOR PENILAIAN PADA PERMAINAN UCING BELING MENGGUNAKAN ALGORITMA FINITE STATE MACHINE



Nama : MUAMMAR RIZKY WIRAWAN
NIM : 1103170015
Pembimbing Tugas Akhir : RANDY ERFA SAPUTRA, S.T., M.T.
Judul Tugas Akhir : SISTEM PEMBATAAN PENGGUNAAN ENERGI LISTRIK DENGAN METODE PARTICLE SWARM OPTIMIZATION BERBASIS WEB



Nama : LALU MUH. ANDRE WINARTA
NIM : 1103170018
Pembimbing Tugas Akhir : Dr PURBA DARU KUSUMA, S.T., M.T.
CASI SETIANINGSIH, S.T., M.T.
Judul Tugas Akhir : ANALISA SISTEM PENCARIAN JALUR PADA APLIKASI PANGGILAN DARURAT MENGGUNAKAN ALGORITMA A STAR DAN PRIM



Nama : ALDIO RAHARDIAN
NIM : 1103170023
Pembimbing Tugas Akhir : CASI SETIANINGSIH, S.T., M.T.
Dr MUHAMMAD ARY MURTI, S.T., M.T.
Judul Tugas Akhir : PREDIKSI PENGGUNAAN ENERGI LISTRIK DENGAN MENGGUNAKAN METODE OPTIMALLY PRUNED EXTREME LEARNING MACHINE



Nama : NURUL ANNISA
NIM : 1103170040
Pembimbing Tugas Akhir : ROSWAN LATUCONSINA, S.T., M.T.
Dr REZA RENDIAN SEPTIAWAN, S.Si, M.Si, M.Sc
Judul Tugas Akhir : ALGORITMA BELLMAN-FORD UNTUK PENCARIAN RUTE TERDEKAT PADA PELAPORAN TINDAK KEJAHATAN DI POLRESTABES BANDUNG



Nama : ERYESA ANANDA TASYA
NIM : 1103170043
Pembimbing Tugas Akhir : RANDY ERFA SAPUTRA, S.T., M.T.
CASI SETIANINGSIH, S.T., M.T.
Judul Tugas Akhir : SISTEM INFORMASI MONITORING BENCANA ALAM DARI DATA MEDIA SOSIAL DENGAN MENGGUNAKAN ALGORITMA NAIVE BAYES



Nama : HARRY AFFANDI
NIM : 1103170047
Pembimbing Tugas Akhir : Dr. TITO WALUYO PURBOYO, S. Si., S.T., M.PMat.
ANTON SISWO RAHARJO ANSORI, S.T., M.T.
Judul Tugas Akhir : PERMAINAN TRADISIONAL BALAP KARUNG BERBASIS MOTION CAPTURE DENGAN METODE MAHONY FILTER



Nama : AFRIALSYAH ILHAMY
NIM : 1103170052
Pembimbing Tugas Akhir : RANDY ERFA SAPUTRA, S.T., M.T.
ANTON SISWO RAHARJO ANSORI, S.T., M.T.
Judul Tugas Akhir : ANALISIS TAMAN VERTIKAL DENGAN MENGGUNAKAN LED PERTUMBUHAN PENUH



Nama : AL INDY KAUSTAR
NIM : 1103170053
Pembimbing Tugas Akhir : RANDY ERFA SAPUTRA, S.T., M.T.
ANTON SISWO RAHARJO ANSORI, S.T., M.T.
Judul Tugas Akhir : PENYIRAM TANAMAN SECARA OTOMATIS PADA PLANTER BAG



Nama : GIVA APRILIA
NIM : 1103170057
Pembimbing Tugas Akhir : ROSWAN LATUCONSINA, S.T., M.T.
Dr REZA RENDIAN SEPTIAWAN, S.Si, M.Si, M.Sc
Judul Tugas Akhir : ALGORITMA A STAR UNTUK PENCARIAN RUTE TERDEKAT PADA PELAPORAN TINDAK KEJAHATAN DI POLRESTABES BANDUNG

Program Studi S1 Teknik Komputer



Nama : MUHAMMAD AZDAN KHALAFATALLAH
NIM : 1103170067
Pembimbing Tugas Akhir : ANTON SISWO RAHARJO ANSORI, S.T., M.T.
MUHAMMAD HUSNI SYAHBANI, ST
Judul Tugas Akhir : USER INTERFACE DALAM APLIKASI
NAVIGASI PERJALANAN PAKET BERBASIS
MOBILE



Nama : ALYA SYIFA IHSANI
NIM : 1103170082
Pembimbing Tugas Akhir : ANGGUNMEKA LUHUR PRASASTI, S.T., M.T.
Dr. WENDI HARJUPA, M. Eng
Judul Tugas Akhir : PREDIKSI HUJAN BERBASIS CITRA
DIGITAL MENGGUNAKAN METODE
CONVOLUTIONAL NEURAL NETWORK
(CNN)



Nama : MUHAMAD NAUFAL SYAIFUL BAHRI
NIM : 1103170085
Pembimbing Tugas Akhir : Ir. BURHANUDDIN DIRGANTORO, M.T.
Dr. ISTIKMAL, S.T., M.T.
Judul Tugas Akhir : SISTEM REKOMENDASI LAYANAN
PEMESANAN MAKANAN EATAJA
MENGGUNAKAN ALGORITMA
COLLABORATIVE FILTERING



Nama : GANDARA FAJAR UMBARA
NIM : 1103170094
Pembimbing Tugas Akhir : UMAR ALI AHMAD, Ph.D.
ALIWARMAN TARIHORAN, S.T., M.T.I.
Judul Tugas Akhir : ANALISA SISTEM RESPON INSIDEN
DENGAN GRR RAPID RESPONSE
FRAMEWORK PADA SERANGAN DENIAL-
OF-SERVICE



Nama : TEJA ANGGARA
NIM : 1103170101
Pembimbing Tugas Akhir : BUDHI IRAWAN, S.Si., M.T.
CASI SETIANINGSIH, S.T., M.T.
Judul Tugas Akhir : DETEKSI JUMLAH MANUSIA DENGAN
ARSITEKTUR FASTER R-CNN PADA
PENGENDALIAN SUHU AC SENTRAL



Nama : HINDRATMO HADY SUTARNO
NIM : 1103170129
Pembimbing Tugas Akhir : ROSWAN LATUCONSINA, S.T., M.T.
ASHRI DINIMAHARAWATI, S.Pd., M.T
Judul Tugas Akhir : PREDIKSI STUNTING PADA BALITA DENGAN
MENGGUNAKAN ALGORITMA KLASIFIKASI
K-NEAREST NEIGHBORS



Nama : RAIHAN FEBIAN BAHY
NIM : 1103170141
Pembimbing Tugas Akhir : Dr. YUDHA PURWANTO, S.T., M.T.
MUHAMMAD FARIS RURIWAN, S.T., M.T.
Judul Tugas Akhir : IMPLEMENTASI SISTEM PENDATAAN DAN
PENANDATANGANAN DOKUMEN DENGAN
SERTIFIKAT DIGITAL



Nama : NABILA ALYA MAULIDINA
NIM : 1103170184
Pembimbing Tugas Akhir : RANDY ERFAPUTRA, S.T., M.T.
CASI SETIANINGSIH, S.T., M.T.
Judul Tugas Akhir : ESTIMASI STATE OF CHARGE DAN STATE
OF HEALTH PADA BATERAI LITHIUM
ION DENGAN METODE PERHITUNGAN
COULOMB



Nama : BERNARDUS FERRI SARBONA
NIM : 1103170191
Pembimbing Tugas Akhir : ANGGUNMEKA LUHUR PRASASTI, S.T., M.T.
MAS'UD ADHI SAPUTRA, ST., MT.
Judul Tugas Akhir : SISTEM INSPEKSI VISUAL UNTUK
MENDETEKSI CACAT PADA SEL BATERAI
MENGGUNAKAN FASTER R-CNN



Nama : I WAYAN MAHARTHA WIJAYA
NIM : 1103170196
Pembimbing Tugas Akhir : ANTON SISWO RAHARJO ANSORI, S.T., M.T.
ASHRI DINIMAHARAWATI, S.Pd., M.T
Judul Tugas Akhir : PENCATATAN KEHADIRAN DAN
PENAMBAHAN KURSI PADA APLIKASI KELAS
VIRTUAL



Nama : MOHAMAD ARI ANDRINAN
NIM : 1103170198
Pembimbing Tugas Akhir : ANTON SISWO RAHARJO ANSORI, S.T., M.T.
ASHRI DINIMAHARAWATI, S.Pd., M.T
Judul Tugas Akhir : PEMBUATAN ARTIFICIAL INTELLIGENCE
PADA GAME UCING BELING
MENGGUNAKAN ALGORITMA RANDOM
NUMBER GENERATOR



Nama : AFIF HUSAINI
NIM : 1103170208
Pembimbing Tugas Akhir : BUDHI IRAWAN, S.Si., M.T.
CASI SETIANINGSIH, S.T., M.T.
Judul Tugas Akhir : SISTEM REKOMENDASI SUHU PADA AIR
CONDITIONER (AC) SENTRAL DI DALAM
RUANGAN DENGAN ALGORITMA FUZZY



Nama : MUHAMMAD DICKY SANJAYA
NIM : 1103170209
Pembimbing Tugas Akhir : CASI SETIANINGSIH, S.T., M.T.
RANDY ERFAPUTRA, S.T., M.T.
Judul Tugas Akhir : KLASERISASI DATA PEMAKAIAN LISTRIK
MENGGUNAKAN ALGORITMA K-MEANS++
PADA METERAN LISTRIK BERBASIS
INTERNET OF THINGS



Nama : MUHAMMAD NAAFI HARDIA
NIM : 1103170212
Pembimbing Tugas Akhir : FAIRUZ AZMI, ST., MT.
CASI SETIANINGSIH, S.T., M.T.
Judul Tugas Akhir : TES PSIKOLOGI DIFFERENTIAL APTITUDE
DENGAN METODE RANDOM FOREST
BERBASIS WEBSITE



Program Studi S1 Teknik Komputer



Nama : ARFANDI MAHRAN
NIM : 1103170224
Pembimbing Tugas Akhir : Dr. YUDHA PURWANTO, S.T., M.T.
MUHAMMAD FARIS RURIWAN, S.T., M.T.
Judul Tugas Akhir : PENERAPAN METODE FORENSIK UNTUK PEREKAMAN DATA DIGITAL PADA APLIKASI TELEGRAM



Nama : LUTHFI LATHIFUDDIN
NIM : 1103170225
Pembimbing Tugas Akhir : FAIRUZ AZMI, S.T., M.T.
CASI SETIANINGSIH, S.T., M.T.
Judul Tugas Akhir : TES PSIKOLOGI GENERAL APTITUDE TEST BATTERY DENGAN ALGORITMA REGRESI LOGISITIK BERBASIS WEBSITE



Nama : RIZKY FADHLURROHMAN PUTRA
NIM : 1103170262
Pembimbing Tugas Akhir : ANTON SISWO RAHARJO ANSORI, S.T., M.T.
ALIWARMAN TARIHORAN, S.T., M.T.I.
Judul Tugas Akhir : ANALISIS KINERJA ARSITEKTUR SPINE AND LEAF DATA CENTER MENGGUNAKAN SDN KONTROLER ONOS



Nama : MUHAMMAD ICHWAN NAWVAL
NIM : 1103170268
Pembimbing Tugas Akhir : Anton Siswo Raharjo Ansoni S.T., M.T.
Tito Waluyo Purboyo S. Si., M.PMat.
Judul Tugas Akhir : PERANCANGAN SIMULASI PERMAINAN TRADISIONAL ENGLEK



Nama : REZA MAHENDRA
NIM : 1103170269
Pembimbing Tugas Akhir : FAIRUZ AZMI, ST., MT.
CASI SETIANINGSIH, S.T., M.T.
Judul Tugas Akhir : KLASERISASI PADA DATA PENGGUNAAN LISTRIK DI Gedung Telkom University MENGGUNAKAN ALGORITMA DENSITY-BASED SPATIAL CLUSTERING OF APPLICATION WITH NOISE (DBSCAN)



Nama : DJORGY
NIM : 1103170274
Pembimbing Tugas Akhir : ANTON SISWO RAHARJO ANSORI, S.T., M.T.
MUHAMMAD HUSNI SYAHBANI, ST
Judul Tugas Akhir : APLIKASI NAVIGASI PERJALANAN PAKET DENGAN SISTEM PEMILIHAN RUTE TERCEPAT MENGGUNAKAN ALGORITMA GREEDY BERBASIS MOBILE



Nama : RIZKY FAZAR FADILLA
NIM : 1103170275
Pembimbing Tugas Akhir : ROSWAN LATUCONSINA, S.T., M.T.
M REZA FAISAL, Phd
Judul Tugas Akhir : KLASIFIKASI PENANGANAN KELUHAN PELANGGAN DI UNIVERSITAS TELKOM MENGGUNAKAN ALGORITMA ARTIFICIAL NEURAL NETWORK



Nama : MUHAMAD IKHSAN ALFIAN
NIM : 1103170277
Pembimbing Tugas Akhir : ANTON SISWO RAHARJO ANSORI, S.T., M.T.
MUHAMMAD HUSNI SYAHBANI, ST
Judul Tugas Akhir : PEMBUATAN APLIKASI DESTINASI WISATA DI KOTA BANDUNG BERBASIS ANDROID



Nama : SURYA MUHAMMAD
NIM : 1103170281
Pembimbing Tugas Akhir : ROSWAN LATUCONSINA, S.T., M.T.
CASI SETIANINGSIH, S.T., M.T.
Judul Tugas Akhir : SISTEM BUDGETING MENGGUNAKAN ALGORITMA GENETIKA PADA APLIKASI EVENT MANAGEMENT BERBASIS WEB



Nama : MARLINANG AGNES NOVITA TAMBUNAN
NIM : 1103170292
Pembimbing Tugas Akhir : ANGGUNMEKA LUHUR PRASASTI, S.T., M.T.
Dr REZA RENDIAN SEPTIAWAN, S.Si, M.Si, M.Sc
Judul Tugas Akhir : IMPLEMENTASI FUZZY INFERENCE SYSTEM UNTUK PREDIKSI TINGKAT KEMATANGAN DAN BOBOT BUAH PEPAWA



Nama : FEBY RAHMA SARI
NIM : 1103170295
Pembimbing Tugas Akhir : RANDY ERFA SAPUTRA, S.T., M.T.
CASI SETIANINGSIH, S.T., M.T.
Judul Tugas Akhir : PENYEIMBANGAN SEL BATERAI PADA SMART HOUSE MENGGUNAKAN METODE PASIF SEL BERBASIS IOT



Nama : MUHAMMAD SULTAN ALDO
NIM : 1103171021
Pembimbing Tugas Akhir : Dr PURBA DARU KUSUMA, S.T., M.T.
RATNA ASTUTI NUGRAHAENI, S.T.,M.T
Judul Tugas Akhir : IMPLEMENTASI RULE-BASED METHOD UNTUK NPC PADA PERMAINAN RACING CAR



Nama : NABIL KHALIFAH MADANI
NIM : 1103171025
Pembimbing Tugas Akhir : ANTON SISWO RAHARJO ANSORI, S.T., M.T.
ASHRI DINIMAHARAWATI, S.Pd., M.T
Judul Tugas Akhir : IMPLEMENTASI ALGORITMA FINITE STATE MACHINE, SISTEM TAMPILAN BROADCAST PENGAJAR (STUDENT SIDE), DAN NOTIFIKASI EMAIL DALAM APLIKASI VIRTUAL CLASSROOM



Nama : RIZKA SHINTA WULANDARI
NIM : 1103171074
Pembimbing Tugas Akhir : Dr PURBA DARU KUSUMA, S.T., M.T.
CASI SETIANINGSIH, S.T., M.T.
Judul Tugas Akhir : PEMETAAN FAKTOR KEPRIADIAN BIG FIVE SEBAGAI REKOMENDASI PEMILIHAN PEKERJAAN DENGAN ALGORITMA C4.5

Program Studi S1 Teknik Komputer



Nama : SYARIFAH FAISA NURAHMANI
NIM : 1103171140
Pembimbing Tugas Akhir : ANGGUNMEKA LUHUR PRASASTI, S.T., M.T.
ASHRI DINIMAHARAWATI, S.Pd., M.T
Judul Tugas Akhir : PERANCANGAN APLIKASI "MENTAL HEALTH HELPER" MENGGUNAKAN METODE NAIVE BAYES



Nama : REYHAN ADIPTYA PUTRA
NIM : 1103171144
Pembimbing Tugas Akhir : CASI SETIANINGSIH, S.T., M.T.
Dr MUHAMMAD ARY MURTI, S.T., M.T.
Judul Tugas Akhir : PREDIKSI PENGGUNAAN DAYA LISTRIK MENGGUNAKAN ALGORITMA SUPPORT VECTOR MACHINE BERBASIS WEBSITE



Nama : MUHAMMAD NANDO
NIM : 1103171177
Pembimbing Tugas Akhir : CASI SETIANINGSIH, S.T., M.T.
FAISAL CANDRASVAH HASIBUAN, S.T., M.T.
Judul Tugas Akhir : SISTEM PENGENALAN WAJAH UNTUK KENDALI BERBASIS PERILAKU PENGGUNA PADA SMART HOME DENGAN ALGORITMA FASTER R-CNN



Nama : DONY TONTIARDO
NIM : 1103171215
Pembimbing Tugas Akhir : Ir. BURHANUDDIN DIRGANTORO, M.T.
CASI SETIANINGSIH, S.T., M.T.
Judul Tugas Akhir : PERANCANGAN DAN IMPLEMENTASI ATTITUDE TEST UNTUK MAHASISWA TEKNIK KOMPUTER MENGGUNAKAN ALGORITMA FUZZY



Nama : NOLA RISTIYANTI
NIM : 1103171234
Pembimbing Tugas Akhir : Ir. BURHANUDDIN DIRGANTORO, M.T.
CASI SETIANINGSIH, S.T., M.T.
Judul Tugas Akhir : TES GANGGUAN PERILAKU UNTUK MENGIDENTIFIKASI ATTENTION-DEFICIT / HYPERACTIVITY DISORDER (ADHD) PADA ANAK MENGGUNAKAN ALGORITMA FUZZY



Nama : SALSABILLA ALISKA PUTRI
NIM : 1103174003
Pembimbing Tugas Akhir : Dr PURBA DARU KUSUMA, S.T., M.T.
CASI SETIANINGSIH, S.T., M.T.
Judul Tugas Akhir : CLUSTERING PADA DATA SENTIMEN BPIS KESEHATAN MENGGUNAKAN ALGORITMA SUFFIX TREE CLUSTERING (STC)



Nama : NAZIRATUL ULA
NIM : 1103174007
Pembimbing Tugas Akhir : CASI SETIANINGSIH, S.T., M.T.
RATNA ASTUTI NUGRAHAENI, S.T., M.T
Judul Tugas Akhir : SISTEM REKOMENDASI LAGU BERBASIS WEBSITE MENGGUNAKAN CONTENT-BASED FILTERING



Nama : UJANG SUNANDAR
NIM : 1103174009
Pembimbing Tugas Akhir : ANTON SISWO RAHARJO ANSORI, S.T., M.T.
Randy Erfa Saputra, S.T., M.T.
Judul Tugas Akhir : PERANCANGAN PERMAINAN ULAR TANGGA BERBASIS VIRTUAL REALITY DENGAN METODE RANDOM NUMBER GENERATOR



Nama : FRANS WIJAYA KURNIA HARTANTO
NIM : 1103174013
Pembimbing Tugas Akhir : RANDY ERFA SAPUTRA, S.T., M.T.
CASI SETIANINGSIH, S.T., M.T.
Judul Tugas Akhir : PENGENDALIAN DAN MANAJEMEN SMART BATTERY



Nama : IDA BAGUS RAKA SASTRAKARMANJATA
NIM : 1103174016
Pembimbing Tugas Akhir : Dr PURBA DARU KUSUMA, S.T., M.T.
CASI SETIANINGSIH, S.T., M.T.
Judul Tugas Akhir : PEMILIHAN RUTE TERPENDEK PASIEN UNTUK PENANGANAN COVID-19 DI JAKARTA MENGGUNAKAN ALGORITMA A*



Nama : I PUTU YUDA DANAN JAYA
NIM : 1103174022
Pembimbing Tugas Akhir : Ir. BURHANUDDIN DIRGANTORO, M.T.
Dr. ISTIKMAL, S.T., M.T.
Judul Tugas Akhir : IMPLEMENTASI ALGORITMA A-PRIORI UNTUK SISTEM REKOMENDASI PRODUK MITRA PERUSAHAAN E-COMMERCE EATAJA



Nama : GERRY SAMHARI RAMADHAN
NIM : 1103174024
Pembimbing Tugas Akhir : BUDHI IRAWAN, S.Si., M.T.
CASI SETIANINGSIH, S.T., M.T.
Judul Tugas Akhir : KLASIFIKASI EMOSI PADA LIRIK LAGU MENGGUNAKAN ALGORITMA NAIVE BAYES DAN PARTICLE SWARM OPTIMIZATION



Nama : KADEK DEAN TRASHYA DEVASYA
NIM : 1103174026
Pembimbing Tugas Akhir : ANGGUNMEKA LUHUR PRASASTI, S.T., M.T.
RATNA ASTUTI NUGRAHAENI, S.T., M.T
Judul Tugas Akhir : IMPLEMENTASI MACHINE LEARNING UNTUK MENDETEKSI UNSUR DEPRESI PADA TWEET MENGGUNAKAN METODE RANDOM FOREST



Nama : GIYAN AURALDITAMA
NIM : 1103174027
Pembimbing Tugas Akhir : RANDY ERFA SAPUTRA, S.T., M.T.
RATNA ASTUTI NUGRAHAENI, S.T., M.T
Judul Tugas Akhir : PENERAPAN KECERDASAN BUATAN PADA GAME HITUNGANKU MENGGUNAKAN ALGORITMA A* PATHFINDING



Program Studi S1 Teknik Komputer



Nama : RIFQAH ADHAYANI S
NIM : 1103174031
Pembimbing Tugas Akhir : ANGGUNMEKA LUHUR PRASASTI, S.T., M.T.
ASHRI DINIMAHARAWATI, S.Pd., M.T
Judul Tugas Akhir : PERANCANGAN APLIKASI "MENTAL HEALTH HELPER" MENGGUNAKAN METODE FORWARD CHAINING DAN FUZZY TSUKAMOTO



Nama : ANNISA NASHARA DILLA
NIM : 1103174032
Pembimbing Tugas Akhir : ROSWAN LATUCONSINA, S.T., M.T.
ALEX LUKMANTO SUHERMAN
Judul Tugas Akhir : PREDIKSI KASUS POSITIF COVID-19 DI JAKARTA UNTUK WAKTU MENDATANG MENGGUNAKAN METODE AUTOREGRESSIVE INTEGRATED MOVING AVERAGE (ARIMA)



Nama : KADEK DWI SURYANA PUTRA
NIM : 1103174034
Pembimbing Tugas Akhir : Dr. TITO WALUYO PURBOYO, S. Si., S.T., M.PMat.
ANTON SISWO RAHARJO ANSORI, S.T., M.T.
Judul Tugas Akhir : PERMAINAN VIRTUAL BALAP KALERENG MENGGUNAKAN ALGORITMA KALMAN FILTER



Nama : AL AGIAS BAYUASA
NIM : 1103174037
Pembimbing Tugas Akhir : Ir. BURHANUDDIN DIRGANTORO, M.T.
CASI SETIANINGSIH, S.T., M.T.
Judul Tugas Akhir : SISTEM SCRAPING DAN KLASIFIKASI DATA PERCAKAPAN SAHAM PADA APLIKASI TELEGRAM DENGAN ALGORITMA SUPPORT VECTOR MACHINE



Nama : RARAS HEMA NINDYA
NIM : 1103174042
Pembimbing Tugas Akhir : ANGGUNMEKA LUHUR PRASASTI, S.T., M.T.
Dr. WENDI HARJUPA, M. Eng
Judul Tugas Akhir : PREDIKSI HUJAN MENGGUNAKAN METODE BACKPROPAGATION BERBASIS CITRA DIGITAL



Nama : SENA PAHLEVI RISTIAWANTO
NIM : 1103174044
Pembimbing Tugas Akhir : BUDHI IRAWAN, S.Si., M.T.
CASI SETIANINGSIH, S.T., M.T.
Judul Tugas Akhir : PENGENALAN EKSPRESI WAJAH BERBASIS CONVOLUTIONAL NEURAL NETWORK MENGGUNAKAN ARSITEKTUR RESIDUAL NETWORK-50



Nama : TINTON AJI SADEWO
NIM : 1103174045
Pembimbing Tugas Akhir : Dr. PURBA DARU KUSUMA, S.T., M.T.
CASI SETIANINGSIH, S.T., M.T.
Judul Tugas Akhir : CLUSTERING PADA DATA SENTIMEN BPJS KESEHATAN MENGGUNAKAN ALGORITMA AGGLOMERATIVE HIERARCHICAL AVERAGE LINKAGE



Nama : ARSIKA CITRA PELANGI
NIM : 1103174046
Pembimbing Tugas Akhir : Ir. BURHANUDDIN DIRGANTORO, M.T.
CASI SETIANINGSIH, S.T., M.T.
Judul Tugas Akhir : TES GANGGUAN PERILAKU UNTUK MENGIDENTIFIKASI ATTENTION DEFICIT/HYPERACTIVITY DISORDER (ADHD) PADA ANAK MENGGUNAKAN METODE CASE BASED REASONING DAN CERTAINTY FACTOR



Nama : ELVIN NUR FURQON
NIM : 1103174048
Pembimbing Tugas Akhir : Ir. BURHANUDDIN DIRGANTORO, M.T.
CASI SETIANINGSIH, S.T., M.T.
Judul Tugas Akhir : PREDIKSI HARGA SAHAM MENGGUNAKAN CNN DAN LSTM DENGAN METODE SLIDING WINDOWS



Nama : BAGAS PRASTA DEWA
NIM : 1103174051
Pembimbing Tugas Akhir : RANDY ERFA SAPUTRA, S.T., M.T.
Dr. WENDI HARJUPA, M. Eng
Judul Tugas Akhir : PERANCANGAN PREDIKTOR AWAN KONVEKTIF MENGGUNAKAN LOGIKA FUZZY METODE SUGENO



Nama : ARFIAN ZAKY RAIHAN
NIM : 1103174054
Pembimbing Tugas Akhir : RANDY ERFA SAPUTRA, S.T., M.T.
ANTON SISWO RAHARJO ANSORI, S.T., M.T.
Judul Tugas Akhir : OTOMATISASI PENGUKURAN TINGGI TANAMAN PADA PLANTER BAG MENGGUNAKAN ALGORITMA SAD (SUM OF ABSOLUTE DIFFERENCES)



Nama : M. RANDI PRAWIRA IRAWAN
NIM : 1103174055
Pembimbing Tugas Akhir : Ir. BURHANUDDIN DIRGANTORO, M.T.
MUHAMMAD FARIS RURIWAN, S.T., M.T.
Judul Tugas Akhir : ANALISIS METODE WEB SCRAPING PADA WEBSITE STATIS DAN DINAMIS



Nama : JA'FAR RAZZAQ
NIM : 1103174058
Pembimbing Tugas Akhir : FAIRUZ AZMI, ST., MT.
CASI SETIANINGSIH, S.T., M.T.
Judul Tugas Akhir : CLUSTERING PADA DATA SENTIMEN PENGGUNAAN TRANSPORTASI ONLINE MENGGUNAKAN ALGORITMA SINGLE PASS CLUSTERING



Nama : MUHAMMAD IZZAH AEMAN
NIM : 1103174061
Pembimbing Tugas Akhir : ROSWAN LATUCONSINA, S.T., M.T.
CASI SETIANINGSIH, S.T., M.T.
Judul Tugas Akhir : PENJADWALAN ACARA PADA APLIKASI EVENT MANAGEMENT MENGGUNAKAN ALGORITMA PARTICLE SWARM OPTIMIZATION BERBASIS WEB

Program Studi S1 Teknik Komputer



Nama : MUHAMMAD RESTU RAHARJO
NIM : 1103174065
Pembimbing Tugas Akhir : RANDY ERFA SAPUTRA, S.T., M.T.
Dr. WENDI HARJUPA, M. Eng
Judul Tugas Akhir : PERANCANGAN PREDIKTOR HUJAN DERAS MENGGUNAKAN METODE LOGIKA FUZZY MAMDANI



Nama : MHD SAID AKBAR NASUTION
NIM : 1103174070
Pembimbing Tugas Akhir : RANDY ERFA SAPUTRA, S.T., M.T.
RATNA ASTUTI NUGRAHAENI, S.T., M.T
Judul Tugas Akhir : IMPLEMENTASI KECERDASAN BUATAN PADA GAME HITUNGANKU DENGAN FINITE STATE MACHINE



Nama : NESA CRISTIN NATALIA BATUBARA
NIM : 1103174073
Pembimbing Tugas Akhir : CASI SETIANINGSIH, S.T., M.T.
Dr META KALLISTA, S.Si., M.Si.
Judul Tugas Akhir : DETEKSI TANDA KEHIDUPAN PADA KORBAN BENCANA ALAM DENGAN ALGORITMA FASTER R-CNN DAN OPEN POSE



Nama : IBRAHIM IKHSAN ADITIA
NIM : 1103174077
Pembimbing Tugas Akhir : ROSWAN LATUCONSINA, S.T., M.T.
ASHRI DINIMAHARAWATI, S.Pd., M.T
Judul Tugas Akhir : SISTEM PENDUKUNG KEPUTUSAN TERHADAP REKOMENDASI PERUSAHAAN TEMPAT KERJA PRAKTIK BAGI MAHASISWA FAKULTAS TEKNIK ELEKTRO UNIVERSITAS TELKOM



Nama : MHD. FADLY
NIM : 1103174080
Pembimbing Tugas Akhir : ANGGUNMEKA LUHUH PRASASTI, S.T., M.T.
RATNA ASTUTI NUGRAHAENI, S.T., M.T
Judul Tugas Akhir : IMPLEMENTASI MACHINE LEARNING UNTUK MENDETEKSI UNSUR DEPRESI PADA TWEET MENGGUNAKAN METODE K-NEAREST NEIGHBOR



Nama : ADITA SUKMA WARDANI
NIM : 1103174081
Pembimbing Tugas Akhir : CASI SETIANINGSIH, S.T., M.T.
FUSSY MENTARI DIRGANTARA, S.T., M.T.
Judul Tugas Akhir : SISTEM DETEKSI PELANGGARAN SOCIAL DISTANCING DI RUANG TERBUKA MENGGUNAKAN ALGORITMA FASTER R-CNN



Nama : ALIFTI HAMMAINES
NIM : 1103174083
Pembimbing Tugas Akhir : CASI SETIANINGSIH, S.T., M.T.
Dr MUHAMMAD ARY MURTI, S.T., M.T.
Judul Tugas Akhir : PREDIKSI PENGGUNAAN ENERGI LISTRIK MENGGUNAKAN METODE FEEDFORWARD NEURAL NETWORK



Nama : MAULANA AKBAR DWIJAYA
NIM : 1103174087
Pembimbing Tugas Akhir : UMAR ALI AHMAD, Ph.D.
RUDI PURWO WIJAYANTO, Ph.D
Judul Tugas Akhir : PERANCANGAN MODEL PENGENALAN CITRA DIGITAL TOMOGRAFI PARU-PARU UNTUK DETEKSI COVID-19 MENGGUNAKAN JARINGAN SARAF TIRUAN



Nama : MIFTAH MEINALDI NURROCHMAN
NIM : 1103174090
Pembimbing Tugas Akhir : ANGGUNMEKA LUHUH PRASASTI, S.T., M.T.
RATNA ASTUTI NUGRAHAENI, S.T., M.T
Judul Tugas Akhir : IMPLEMENTASI MACHINE LEARNING UNTUK MENDETEKSI UNSUR DEPRESI PADA TWEET MENGGUNAKAN METODE NAIVE BAYES



Nama : ADLI FARHAN IBRAHIM
NIM : 1103174092
Pembimbing Tugas Akhir : BUDHI IRAWAN, S.Si., M.T.
CASI SETIANINGSIH, S.T., M.T.
Judul Tugas Akhir : PENGENALAN EKSPRESI MIKRO MENGGUNAKAN ARSITEKTUR CONVOLUTIONAL NEURAL NETWORK VGG19 DAN RANDOM FOREST



Nama : MUHAMMAD DENDI AGUS SANTOSO
NIM : 1103174093
Pembimbing Tugas Akhir : Dr PURBA DARU KUSUMA, S.T., M.T.
CASI SETIANINGSIH, S.T., M.T.
Judul Tugas Akhir : PEMILIHAN RUTE TERPENDEK PASIEN UNTUK PENANGANAN COVID-19 DI JAKARTA MENGGUNAKAN ALGORITMA STEEPEST ASCENT HILL CLIMBING



Nama : WAHYUDI HERMANTO
NIM : 1103174095
Pembimbing Tugas Akhir : BUDHI IRAWAN, S.Si., M.T.
CASI SETIANINGSIH, S.T., M.T.
Judul Tugas Akhir : KLASIFIKASI EMOSI PADA LIRIK LAGU MENGGUNAKAN METODE PRATICLE SWARM OPTIMIZATION DAN SUPPORT VECTOR MACHINE



Nama : FAUZAN NAUFAL IHSAN DHUHA
NIM : 1103174097
Pembimbing Tugas Akhir : ANGGUNMEKA LUHUH PRASASTI, S.T., M.T.
MAS'UD ADHI SAPUTRA, ST., MT.
Judul Tugas Akhir : SISTEM INSPEKSI VISUAL KECACATAN PADA KERUSAKAN SEL BATERAI LITHIUM MENGGUNAKAN CNN 2 DIMENSI



Nama : FIRDI SETIAWAN
NIM : 1103174100
Pembimbing Tugas Akhir : FAIRUZ AZMI, ST., MT.
CASI SETIANINGSIH, S.T., M.T.
Judul Tugas Akhir : CLUSTERING PADA DATA SENTIMEN PENGGUNAAN TRANSPORTASI ONLINE MENGGUNAKAN ALGORITMA DBSCAN



Program Studi S1 Teknik Komputer



Nama : AXEL ANANDA PRATAMA
NIM : 1103174107
Pembimbing Tugas Akhir : ROSWAN LATUCONSINA, S.T., M.T.
ASHRI DINIMAHARAWATI, S.Pd., M.T.
Judul Tugas Akhir : PENGEMBANGAN APLIKASI
KEPOKAPE UNTUK FUNGSI PENILAIAN
MENGUNAKAN OUTCOME BASED
EDUCATION BERBASIS ANDROID



Nama : JHOSUA PARNINGOTAN SIANIPAR
NIM : 1103174109
Pembimbing Tugas Akhir : RANDY ERFA SAPUTRA, S.T., M.T.
CASI SETIANINGSIH, S.T., M.T.
Judul Tugas Akhir : DETEKSI TINGGI RENDAH GELOMBANG
AIR LAUT DENGAN SISTEM MULTI SENSOR
BERBASIS APLIKASI WEB MENGGUNAKAN
ALGORITMA NAIVE BAYES



Nama : I KOMANG SEPTIAWAN
NIM : 1103174112
Pembimbing Tugas Akhir : CASI SETIANINGSIH, S.T., M.T.
Dr META KALLISTA, S.Si., M.Si.
Judul Tugas Akhir : DETEKSI SOCIAL DISTANCING DENGAN
IMAGE MENGGUNAKAN METODE
LAPLACIAN OF GAUSSIAN



Nama : HANIF WEKA PRADANA
NIM : 1103174113
Pembimbing Tugas Akhir : ANTON SISWO RAHARJO ANSORI, S.T., M.T.
MUHAMMAD HUSNI SYAHBANI, ST
Judul Tugas Akhir : APLIKASI WISATA DAN KULINER UNTUK
TURIS



Nama : MUHAMMAD NUR HABIBI
NIM : 1103174114
Pembimbing Tugas Akhir : Ir. AGUS VIRGONO, M.T.
FUSY MENTARI DIRGANTARA, S.T., M.T.
Judul Tugas Akhir : IMPLEMENTASI ADVANCED DRIVER
ASSISTANCE SYSTEM MENGGUNAKAN
RASPBERRY PI DENGAN METODE SHAPE
DETECTION DALAM MENGENALI RAMBU-
RAMBU LALU LINTAS DI INDONESIA



Nama : DIAN ISLAMMY RIDWAN
NIM : 1103174121
Pembimbing Tugas Akhir : CASI SETIANINGSIH, S.T., M.T.
Dr MUHAMMAD ARY MURTI, S.T., M.T.
Judul Tugas Akhir : PREDIKSI PENGGUNAAN ENERGI LISTRIK
MENGGUNAKAN METODE SUPPORT
VECTOR REGRESSION



Nama : FARHAN FADHIL PRATAMA
NIM : 1103174124
Pembimbing Tugas Akhir : ANTON SISWO RAHARJO ANSORI, S.T., M.T.
RANDY ERFA SAPUTRA, S.T., M.T.
Judul Tugas Akhir : PERMAINAN ULAR TANGGA
MENGGUNAKAN SOFTWARE
DEVELOPMENT KIT BERBASIS VIRTUAL
REALITY DENGAN METODE ALGORITMA
RULE BASE SYSTEM



Nama : MUH FACHRIZAL RAMDANI
NIM : 1103174125
Pembimbing Tugas Akhir : CASI SETIANINGSIH, S.T., M.T.
FAISAL CANDRASYAH HASIBUAN, S.T., M.T.
Judul Tugas Akhir : SISTEM KENDALI ALAT ELEKTRONIK
BERDASARKAN KEBIASAAN PENGGUNA
MENGGUNAKAN ALGORITMA
BACKPROPAGATION



Nama : DREVANDA OPSIAN SASONGKO PUTRO
NIM : 1103174127
Pembimbing Tugas Akhir : Dr. TITO WALUYO PURBOYO, S. Si., S.T.,
M.PMat.
Judul Tugas Akhir : ANTON SISWO RAHARJO ANSORI, S.T., M.T.
PERMAINAN TRADISIONAL BALAP KARUNG
BERBASIS PENANGKAPAN GERAK DENGAN
METODE KALMAN FILTER



Nama : CHRISTINE YUNITA HUTAGALUNG
NIM : 1103174130
Pembimbing Tugas Akhir : ROSWAN LATUCONSINA, S.T., M.T.
ANGGUNMEKA LUHR PRASASTI, S.T., M.T.
Judul Tugas Akhir : SISTEM PENDUKUNG KEPUTUSAN
PEMILIHAN TEMPAT MAKAN DI BANDUNG
DENGAN METODE TECHNIQUE FOR ORDER
OF PREFERENCE BY SIMILARITY TO IDEAL
SOLUTION (TOPSIS)



Nama : SATRIA RANA DITYANTOMO
NIM : 1103174131
Pembimbing Tugas Akhir : CASI SETIANINGSIH, S.T., M.T.
Dr MUHAMMAD ARY MURTI, S.T., M.T.
Judul Tugas Akhir : PREDIKSI PENGGUNAAN DAYA LISTRIK
MENGGUNAKAN ALGORITMA LONG
SHORT TERM MEMORY BERBASIS WEBSITE



Nama : L.M. AL FACHRIL
NIM : 1103174133
Pembimbing Tugas Akhir : UMAR ALI AHMAD, Ph.D.
Ir. BURHANUDDIN DIRGANTORO, M.T.
Judul Tugas Akhir : PENGEMBANGAN APLIKASI
TRAVELBUTENG.ID UNTUK PROMOSI
PARIWISATA KABUPATEN BUTON TENGAH,
PROVINSI SULAWESI TENGGARA



Nama : MUHAMMAD NAJIBUDDIN JODIANSYAH
NIM : 1103174134
Pembimbing Tugas Akhir : FAIRUZ AZMI, ST., MT.
CASI SETIANINGSIH, S.T., M.T.
Judul Tugas Akhir : SISTEM PEMANTAUAN DAN
PENGELOMPOKAN DATA PENGGUNAAN
LISTRIK MENGGUNAKAN K-MEANS++
CLUSTERING PADA GEDUNG TELKOM
UNIVERSITY



Nama : DALVIZAR KAFILHAM RISTIJANA
NIM : 1103174142
Pembimbing Tugas Akhir : Ir. BURHANUDDIN DIRGANTORO, M.T.
MUHAMMAD FARIS RURIJAWAN, S.T., M.T.
Judul Tugas Akhir : IMPLEMENTASI METODE PROTEKSI SITUS
WEB DARI WEB SCRAPING

Program Studi S1 Teknik Komputer



Nama : MUHAMMAD DHANI FAWZAN
NIM : 1103174143
Pembimbing Tugas Akhir : CASI SETIANINGSIH, S.T., M.T.
RATNA ASTUTI NUGRAHAENI, S.T., M.T.
Judul Tugas Akhir : SISTEM REKOMENDASI LAGU BERBASIS WEBSITE MENGGUNAKAN ITEM-BASED COLLABORATIVE FILTERING



Nama : RIZQY JOVENTUS GUNAWAN
NIM : 1103174145
Pembimbing Tugas Akhir : BUDHI IRAWAN, S.Si., M.T.
CASI SETIANINGSIH, S.T., M.T.
Judul Tugas Akhir : PENGENALAN EKSPRESI WAJAH BERBASIS CONVOLUTIONAL NEURAL NETWORK DENGAN MODEL ARSITEKTUR VGG16



Nama : DHIA SHAFIA AULIA
NIM : 1103174146
Pembimbing Tugas Akhir : CASI SETIANINGSIH, S.T., M.T.
Dr META KALLISTA, S.Si., M.Si.
Judul Tugas Akhir : DETEKSI TANDA KEHIDUPAN PADA KORBAN BENCANA ALAM DENGAN ALGORITMA YOLO DAN OPEN POSE



Nama : MUHAMMAD RAVI TALLASA PUTRA
NIM : 1103174148
Pembimbing Tugas Akhir : RANDY ERFAPUTRA, S.T., M.T.
CASI SETIANINGSIH, S.T., M.T.
Judul Tugas Akhir : DETEKSI TINGGI RENDAH GELOMBANG AIR LAUT DENGAN SISTEM MULTI SENSOR BERBASIS MOBILE APPLICATION MENGGUNAKAN ALGORITMA SUPPORT VECTOR MACHINE



Nama : EGI PANGESTU
NIM : 1103174150
Pembimbing Tugas Akhir : Dr PURBA DARU KUSUMA, S.T., M.T.
RATNA ASTUTI NUGRAHAENI, S.T., M.T.
Judul Tugas Akhir : IMPLEMENTASI KECERDASAN BUATAN UNTUK NPC PADA PERMAINAN RACING CAR DENGAN ALGORITMA A*



Nama : YUDHA PRATAMA
NIM : 1103174153
Pembimbing Tugas Akhir : Ir. Agus Virgono, M.T.
FUSSY MENTARI DIRGANTARA, S.T., M.T.
Judul Tugas Akhir : IMPLEMENTASI ADVANCED DRIVER ASSISTANCE SYSTEM MENGGUNAKAN METODE SURF DALAM MENGENALI RAMBU-RAMBU LALU LINTAS DI INDONESIA



Nama : DAVY RACHMANDIAZ HARTOYO
NIM : 1103174154
Pembimbing Tugas Akhir : RANDY ERFAPUTRA, S.T., M.T.
FUSSY MENTARI DIRGANTARA, S.T., M.T.
Judul Tugas Akhir : OTOMATISASI SISTEM PENGENDALI HIDROPONIK DENGAN MENGGUNAKAN LAMPU LED UNTUK MEMPERCEPAT PERTUMBUHAN TANAMAN



Nama : RIZAL SYAIFUL AKBAR
NIM : 1103174156
Pembimbing Tugas Akhir : FAIRUZ AZMI, ST., MT.
CASI SETIANINGSIH, S.T., M.T.
Judul Tugas Akhir : KLASTERISASI PADA DATA PENGGUNAAN LISTRIK DI GEDUNG TELKOM UNIVERSITY MENGGUNAKAN AGGLOMERATIVE HIERARCHIAL CLUSTERING



Nama : M RIFQI NURIL WAHID KHOIRUROZAK
NIM : 1103174162
Pembimbing Tugas Akhir : ANTON SISWO RAHARJO ANSORI, S.T., M.T.
ASHRI DINIMAHARAWATI, S.Pd., M.T.
Judul Tugas Akhir : PENGEMBANGAN MOUSE VIRTUAL MENGGUNAKAN SENSOR IMU MPU-9250 DAN ESP32 MENGGUNAKAN ALGORITMA DMP(DIGITAL MOTION PROCESSOR)



Nama : IRFAN NURRAHMAT
NIM : 1103174163
Pembimbing Tugas Akhir : Ir. AGUS VIRGONO, M.T.
RANDY ERFAPUTRA, S.T., M.T.
Judul Tugas Akhir : RANCANG BANGUN SELF-DRIVING CAR ROBOT BERBASIS PENGENALAN WARNA RGB DENGAN KAMERA SEBAGAI SENSOR MENGGUNAKAN ALGORITMA FUZZY LOGIC



Nama : OKTAFIAN ADITYA PUTRA
NIM : 1103174166
Pembimbing Tugas Akhir : ROSWAN LATUCONSINA, S.T., M.T.
RANDY ERFAPUTRA, S.T., M.T.
Judul Tugas Akhir : PELAPORAN HASIL AUDIT MUTU INTERNAL MENGGUNAKAN ALGORITMA K-MEANS



Nama : GERRY AL-SAQER H.SUHUT
NIM : 1103174167
Pembimbing Tugas Akhir : ROSWAN LATUCONSINA, S.T., M.T.
ASHRI DINIMAHARAWATI, S.Pd., M.T.
Judul Tugas Akhir : PENGEMBANGAN APLIKASI KEPO KAPE UNTUK FUNGSI PENILAIAN MENGGUNAKAN OBE BERBASIS WEB



Nama : MUHAMAD HENDRI KURNIA
NIM : 1103174170
Pembimbing Tugas Akhir : RANDY ERFAPUTRA, S.T., M.T.
CASI SETIANINGSIH, S.T., M.T.
Judul Tugas Akhir : DETEKSI TINGGI RENDAH GELOMBANG AIR LAUT DENGAN SISTEM MULTI SENSOR BERBASIS IOT



Nama : MUHAMMAD NICOLA FEBY SALVATURI
NIM : 1103174172
Pembimbing Tugas Akhir : Ir. AGUS VIRGONO, M.T.
RANDY ERFAPUTRA, S.T., M.T.
Judul Tugas Akhir : RANCANG BANGUN SELF-DRIVING CAR ROBOT BERBASIS PENGENALAN RAMBU LALU LINTAS DI INDONESIA MENGGUNAKAN CONVOLUTIONAL NEURAL NETWORK



Program Studi S1 Teknik Komputer



Nama : SEBASTIAN CAHYO ARDHI ISWARA
NIM : 1103174174
Pembimbing Tugas Akhir : Ir. BURHANUDDIN DIRGANTORO, M.T.
CASI SETIANINGSIH, S.T., M.T.
Judul Tugas Akhir : ANALISIS PERBANDINGAN ALGORITMA LSTM DAN ARIMA DALAM MELAKUKAN PREDIKSI HARGA SAHAM



Nama : SAMUEL ADITYA SUPRIYONO
NIM : 1103174176
Pembimbing Tugas Akhir : CASI SETIANINGSIH, S.T., M.T.
RANDY ERFA SAPUTRA, S.T., M.T.
Judul Tugas Akhir : DETEKSI TINGGI RENDAH GELOMBANG AIR LAUT DENGAN MULTISENSOR DAN TEKNOLOGI IOT MENGGUNAKAN ALGORITMA FUZZY SUKAMOTO



Nama : MUHAMMAD RIEFKY HADID
NIM : 1103174178
Pembimbing Tugas Akhir : ROSWAN LATUCONSINA, S.T., M.T.
CASI SETIANINGSIH, S.T., M.T.
Judul Tugas Akhir : ANALISIS SENTIMEN DENGAN METODE CONVOLUTIONAL NEURAL NETWORK PADA DATA FEEDBACK APLIKASI EVENT MANAGEMENT BERBASIS WEB



Nama : MUHAMMAD YASRIL RAIS
NIM : 1103174179
Pembimbing Tugas Akhir : ROSWAN LATUCONSINA, S.T., M.T.
M REZA FAISAL, PhD
Judul Tugas Akhir : KLASIFIKASI KELUHAN PELANGGAN DI UNIVERSITAS TELKOM MENGGUNAKAN METODE CENTROID BASED CLASSIFIER



Nama : WASILATURRAHMI
NIM : 1103174180
Pembimbing Tugas Akhir : Dr. YUDHA PURWANTO, S.T., M.T.
MUHAMMAD FARIS RURIAWAN, S.T., M.T.
Judul Tugas Akhir : PERANCANGAN SISTEM ANALISA DINAMIS DAN KLASIFIKASI MALWARE OTOMATIS DENGAN ALGORITMA K-NEAREST NEIGHBOR



Nama : BUNGA ARRAFA RISNADYA
NIM : 1103174181
Pembimbing Tugas Akhir : CASI SETIANINGSIH, S.T., M.T.
Dr META KALLISTA, S.Si., M.Si.
Judul Tugas Akhir : DETEKSI SOCIAL DISTANCING DENGAN METODE DETEKSI WAJAH MENGGUNAKAN ALGORITMA VIOLA AND JONES



Nama : ADELA LESTARI
NIM : 1103174182
Pembimbing Tugas Akhir : ROSWAN LATUCONSINA, S.T., M.T.
ANGGUNMEKA LUHUR PRASASTI, S.T., M.T.
Judul Tugas Akhir : SISTEM PENDUKUNG KEPUTUSAN PEMILIHAN TEMPAT MAKAN DI KOTA BANDUNG MENGGUNAKAN METODE SIMPLE ADDITIVE WEIGHTING (SAW)



Nama : FITRI ANNISA IRJAS
NIM : 1103174183
Pembimbing Tugas Akhir : ANGGUNMEKA LUHUR PRASASTI, S.T., M.T.
Dr REZA RENDIAN SEPTIAWAN, S.Si, M.Si, M.Sc
Judul Tugas Akhir : IMPLEMENTASI MACHINE LEARNING UNTUK PREDIKSI BOBOT DAN KEMATANGAN BUAH PEPAYA



Nama : ALDHO HELSAPUTRA
NIM : 1103174188
Pembimbing Tugas Akhir : ANGGUNMEKA LUHUR PRASASTI, S.T., M.T.
Dr REZA RENDIAN SEPTIAWAN, S.Si, M.Si, M.Sc
Judul Tugas Akhir : IMPLEMENTASI DEEP LEARNING UNTUK PREDIKSI TINGKAT KEMATANGAN DAN BOBOT BUAH PEPAYA



Nama : RYAN NANDA PRATAMA
NIM : 1103174192
Pembimbing Tugas Akhir : ANTON SISWO RAHARJO ANSORI, S.T., M.T.
ASHRI DINIMAHARAWATI, S.Pd., M.T
Judul Tugas Akhir : PEMBUATAN MULTIPLAYER GAME UCING BELING MENGGUNAKAN ASSET STORE MIRROR



Nama : HATTA ARYA DINATA
NIM : 1103174194
Pembimbing Tugas Akhir : ANTON SISWO RAHARJO ANSORI, S.T., M.T.
RANDY ERFA SAPUTRA, S.T., M.T.
Judul Tugas Akhir : DESAIN PERMAINAN ULAR TANGGA BERBASIS VIRTUAL REALITY MENGGUNAKAN MODEL WATERFALL



Nama : MUHAMAD RIFQI FIRDAUS
NIM : 1103174202
Pembimbing Tugas Akhir : Dr PURBA DARU KUSUMA, S.T., M.T.
RATNA ASTUTI NUGRAHAENI, S.T., M.T
Judul Tugas Akhir : IMPLEMENTASI MONTE CARLO TREE SEARCH UNTUK PERGERAKAN NPC PADA GAME FIGHTING



Nama : SHAKILA LARASATI
NIM : 1103174204
Pembimbing Tugas Akhir : ROSWAN LATUCONSINA, S.T., M.T.
ALEX LUKMANTO SUHERMAN
Judul Tugas Akhir : PREDIKSI JUMLAH KASUS COVID-19 DI JAKARTA UNTUK WAKTU MENDATANG MENGGUNAKAN METODE EXPONENTIAL SMOOTHING



Nama : M. ANDIKA RAMADHANI
NIM : 1103174205
Pembimbing Tugas Akhir : BUDHI IRRAWAN, S.Si., M.T.
CASI SETIANINGSIH, S.T., M.T.
Judul Tugas Akhir : PENGENALAN EKSPRESI MIKRO WAJAH MENGGUNAKAN ALGORITMA LOCAL BINARY PATTERN (LBP) DENGAN KLASIFIKASI SUPPORT VECTOR MACHINE (SVM)

Program Studi S1 Teknik Komputer



Nama : VEGA HERLIANSYAH
NIM : 1103174206
Pembimbing Tugas Akhir : ROSWAN LATUCONSINA, S.T., M.T.
ASHRI DINIMAHARAWATI, S.Pd., M.T
Judul Tugas Akhir : PREDIKSI STUNTING PADA BALITA DENGAN MENGGUNAKAN ALGORITMA KLASIFIKASI NAIVE BAYES



Nama : MIGENT DIPAKRESNA ADITYABRIMA
NIM : 1103174207
Pembimbing Tugas Akhir : Casi Setianingsih S.T., M.T.
RANDY ERFA SAPUTRA, S.T., M.T.
Judul Tugas Akhir : DETEKSI TINGGI RENDAH GELOMBANG AIR LAUT MENGGUNAKAN ALGORITMA FUZZI DAN TEKNOLOGI IOT



Nama : DINDA EVELIN LAHENGKO
NIM : 1103174210
Pembimbing Tugas Akhir : RANDY ERFA SAPUTRA, S.T., M.T.
CASI SETIANINGSIH, S.T., M.T.
Judul Tugas Akhir : SISTEM PEMBASTAN PENGGUNAAN ENERGI LISTRIK DENGAN METODE ALGORITMA GENETIKA BERBASIS WEB



Nama : INDRA WIGUNA SUGARA
NIM : 1103174211
Pembimbing Tugas Akhir : ANTON SISWO RAHARJO ANSORI, S.T., M.T.
RANDY ERFA SAPUTRA, S.T., M.T.
Judul Tugas Akhir : PERANCANGAN PAKAN AYAM OTOMATIS



Nama : AJI NAUFAL AQIL
NIM : 1103174213
Pembimbing Tugas Akhir : Ir. BURHANUDDIN DIRGANTORO, M.T.
Dr. ISTIKMAL, S.T., M.T.
Judul Tugas Akhir : SISTEM OBROLAN ROBOT (CHATBOT) UNTUK MEMBANTU PENGGUNA HOMELAB BERBASIS MENGGUNAKAN DEEP LEARNING



Nama : GAGAH GHANISWARA KHAESARRAHMAN
NIM : 1103174217
Pembimbing Tugas Akhir : CASI SETIANINGSIH, S.T., M.T.
RANDY ERFA SAPUTRA, S.T., M.T.
Judul Tugas Akhir : DIGIT RECOGNITION UNTUK METERAN LISTRIK ANALOG MENGGUNAKAN FASTER R-CNN PADA APLIKASI KWH METER



Nama : DIMAS GALIH SETYO PRANOWO
NIM : 1103174227
Pembimbing Tugas Akhir : RANDY ERFA SAPUTRA, S.T., M.T.
CASI SETIANINGSIH, S.T., M.T.
Judul Tugas Akhir : SISTEM INFORMASI MONITORING BENCANA ALAM DARI DATA MEDIA SOSIAL DENGAN ALGORITMA SUPPORT VECTOR MACHINE



Nama : ADITYA HUTOMO
NIM : 1103174229
Pembimbing Tugas Akhir : ANTON SISWO RAHARJO ANSORI, S.T., M.T.
MUHAMMAD HUSNI SYAHBANI, ST
Judul Tugas Akhir : PERANCANGAN APLIKASI RUTE TERCEPAT PERJALANAN PAKET BERBASIS MOBILE MENGGUNAKAN METODE ROBOTIC PROCESS AUTOMATION (RPA)



Nama : DWIKI RAHMAN
NIM : 1103174230
Pembimbing Tugas Akhir : CASI SETIANINGSIH, S.T., M.T.
FUSSY MENTARI DIRGANTARA, S.T., M.T.
Judul Tugas Akhir : SISTEM DETEKSI PELANGGARAN SOCIAL DISTANCING DI RUANG TERBUKA MENGGUNAKAN ALGORITMA YOU ONLY LOOK ONCE (YOLO)



Nama : IFTIHAHRA AULIA RAHMI
NIM : 1103174231
Pembimbing Tugas Akhir : ANGGUNMEKA LUHUR PRASASTI, S.T., M.T.
ASHRI DINIMAHARAWATI, S.Pd., M.T
Judul Tugas Akhir : PERANCANGAN APLIKASI MENTAL HEALTH HELPER MENGGUNAKAN METODE CERTAINTY FACTOR



Nama : RIO NIKI PUTRA
NIM : 1103174232
Pembimbing Tugas Akhir : ANTON SISWO RAHARJO ANSORI, S.T., M.T.
ALIWARMAN TARIHORAN, S.T., M.T.I.
Judul Tugas Akhir : ANALISIS KINERJA ARSITEKTUR SPINE AND LEAF DATA CENTER MENGGUNAKAN SDN CONTROLLER FLOODLIGHT



Nama : MUHAMMAD FADHIL IHSAN SIAGIAN
NIM : 1103174236
Pembimbing Tugas Akhir : RANDY ERFA SAPUTRA, S.T., M.T.
MUHAMMAD FARIS RURIWAN, S.T., M.T.
Judul Tugas Akhir : PERANCANGAN DAN IMPLEMENTASI FACE RECOGNITION PADA HOME SECURITY DENGAN METODE EIGENFACE



Nama : YANAIDUL LITA SAPUTRA
NIM : 1103174237
Pembimbing Tugas Akhir : ANTON SISWO RAHARJO ANSORI, S.T., M.T.
ASHRI DINIMAHARAWATI, S.Pd., M.T
Judul Tugas Akhir : IMPLEMENTASI VIRTUAL CLASSROOM DALAM DUNIA VIRTUAL DENGAN CLIENT-SERVER NETWORK



Nama : TIMOTHY HARLIAN
NIM : 1103174238
Pembimbing Tugas Akhir : Dr. YUDHA PURWANTO, S.T., M.T.
MUHAMMAD FARIS RURIWAN, S.T., M.T.
Judul Tugas Akhir : IMPLEMENTASI BLOCKCHAIN UNTUK PENDATAAN DOKUMEN DIGITAL



Program Studi S1 Teknik Komputer



Nama : ADETYA HERLABANG
NIM : 1103174240
Pembimbing Tugas Akhir : ANTON SISWO RAHARJO ANSORI, S.T., M.T.
MUHAMMAD HUSNI SYAHBANI, ST
Judul Tugas Akhir : PERANCANGAN UI / UX APLIKASI
DESTINASI WISATA DAN TEMPAT KULINER
BERBASIS ANDROID MENGGUNAKAN
METODE USER-CENTERED DESIGN



Nama : SEBASTIAN DANIEL PARLINDUNGAN
NIM : 1103174243
Pembimbing Tugas Akhir : Dr. TITO WALUYO PURBOYO, S. Si., S.T.,
M.PMat.
ANTON SISWO RAHARJO ANSORI, S.T., M.T.
Judul Tugas Akhir : PERANCANGAN PERANGKAT KERAS UNTUK
PERMAINAN ENGLKLEK



Nama : MUHAMMAD RIZQON ALFARISY
NIM : 1103174247
Pembimbing Tugas Akhir : Dr. YUDHA PURWANTO, S.T., M.T.
MUHAMMAD FARIS RURIAWAN, S.T., M.T.
Judul Tugas Akhir : PERANCANGAN SISTEM ANALISA DINAMIS
DAN KLASIFIKASI MALWARE OTOMATIS
DENGAN METODE RANDOM FOREST



Nama : RAKA ARIYA PANGESTU
NIM : 1103174250
Pembimbing Tugas Akhir : Dr. TITO WALUYO PURBOYO, S. Si., S.T.,
M.PMat.
ANTON SISWO RAHARJO ANSORI, S.T., M.T.
Judul Tugas Akhir : PERMAINAN TRADISIONAL BALAP
KELERENG BERBASIS VIRTUAL REALITY
MENGGUNAKAN ALGORITMA
COMPLEMENTARY FILTER



Nama : MUHAMMAD ERIANSYAH
NIM : 1103174251
Pembimbing Tugas Akhir : RANDY ERFA SAPUTRA, S.T., M.T.
CASI SETIANINGSIH, S.T., M.T.
Judul Tugas Akhir : DESAIN DAN IMPLEMENTASI SISTEM PANEL
SURYA MENGGUNAKAN AKTUATOR PUTAR
DAN DETEKSI CAHAYA



Nama : FADHILAH FAUZI RAHMAT
NIM : 1103174256
Pembimbing Tugas Akhir : RANDY ERFA SAPUTRA, S.T., M.T.
FUSSY MENTARI DIRGANTARA, S.T., M.T.
Judul Tugas Akhir : PERANCANGAN PERANGKAT
LUNAK BERBASIS ANDROID UNTUK
PENGOPERASIAN DAN PEMANTAUAN
SISTEM SMART HYDROPONIC METODE
DEEP FLOW TECHNIQUE



Nama : RIANI NURGANI
NIM : 1103174267
Pembimbing Tugas Akhir : Dr. YUDHA PURWANTO, S.T., M.T.
MUHAMMAD FARIS RURIAWAN, S.T., M.T.
Judul Tugas Akhir : PENERAPAN METODE FORENSIK UNTUK
PEREKAMAN DATA DIGITAL PADA APLIKASI
WHATSAPP



Nama : ADITYA YUDHA PERDANA
NIM : 1103174271
Pembimbing Tugas Akhir : ROSWAN LATUCONSINA, S.T., M.T.
ASHRI DINIMAHARAWATI, S.Pd., M.T
Judul Tugas Akhir : PREDIKSI STUNTING PADA BALITA DENGAN
ALGORITMA RANDOM FOREST



Nama : KEVIN MANFIELD ANDERSON PASARIBU
NIM : 1103174272
Pembimbing Tugas Akhir : RANDY ERFA SAPUTRA, S.T., M.T.
CASI SETIANINGSIH, S.T., M.T.
Judul Tugas Akhir : SISTEM INFORMASI MONITORING
BENCANA ALAM DARI DATA MEDIA SOSIAL
MENGGUNAKAN METODE K-NEAREST
NEIGHBOR



Nama : RAKHA NANDA HIDAYAT
NIM : 1103174278
Pembimbing Tugas Akhir : Dr. YUDHA PURWANTO, S.T., M.T.
MUHAMMAD FARIS RURIAWAN, S.T., M.T.
Judul Tugas Akhir : PERANCANGAN SISTEM ANALISA DINAMIS
DAN KLASIFIKASI MALWARE OTOMATIS
DENGAN METODE PEMBELAJARAN MESIN
DECISION TREE



Nama : CHAIRINNISA FEBRIANEZ
NIM : 1103174280
Pembimbing Tugas Akhir : RANDY ERFA SAPUTRA, S.T., M.T.
CASI SETIANINGSIH, S.T., M.T.
Judul Tugas Akhir : SISTEM PEMBATASAN PENGGUNAAN
ENERGI LISTRIK DENGAN METODE
K-NEAREST NEIGHBOR BERBASIS WEB



Nama : IRENE GLORIA PAULINA NAINGGOLAN
NIM : 1103174282
Pembimbing Tugas Akhir : Ir. BURHANUDDIN DIRGANTORO, M.T.
CASI SETIANINGSIH, S.T., M.T.
Judul Tugas Akhir : SISTEM SCRAPING DAN KLASIFIKASI KEKS
BERITA SAHAM ONLINE MENGGUNAKAN
ALGORITMA K-NEAREST NEIGHBORS



Nama : IVAN RAMADHAN
NIM : 1103174286
Pembimbing Tugas Akhir : UMAR ALI AHMAD, Ph.D.
ALIWARMAN TARIHORAN, S.T., M.T.I.
Judul Tugas Akhir : ANALISIS KINERJA JARINGAN L3VPN MPLS
MENGGUNAKAN SDN CONTROLLER ONOS



Nama : SYECHRIFANKA YOFFI ADRIAN
NIM : 1103174288
Pembimbing Tugas Akhir : Dr PURBA DARU KUSUMA, S.T., M.T.
RATNA ASTUTI NUGRAHAENI, S.T., M.T
Judul Tugas Akhir : MPLEMENTASI FINITE STATE MACHINE
UNTUK PERGERAKAN NPC PADA GAME
FIGHTING

Program Studi S1 Teknik Komputer



Nama : FAUZI
NIM : 1103174296
Pembimbing Tugas Akhir : ANTON SISWO RAHARJO ANSORI, S.T., M.T.
RANDY ERFA SAPUTRA, S.T., M.T.
Judul Tugas Akhir : DESAIN APLIKASI E-TOURISM SEBAGAI
MEDIA PROMOSI PARIWISATA BANTEN



Nama : WAHID ALIM MACHDITA
NIM : 1103174298
Pembimbing Tugas Akhir : CASI SETIANINGSIH, S.T., M.T.
Dr MUHAMMAD ARY MURTI, S.T., M.T.
Judul Tugas Akhir : PREDIKSI PENGGUNAAN BEBAN LISTRIK
DENGAN MENGGUNAKAN METODE RBF
(RADIAL BASIS FUNCTION) BERBASIS
WEBSITE



Nama : ANDI SITTI SYATHIRAH
NIM : 1103178033
Pembimbing Tugas Akhir : Dr PURBA DARU KUSUMA, S.T., M.T.
CASI SETIANINGSIH, S.T., M.T.
Judul Tugas Akhir : ANALISA SISTEM PENCARIAN JALUR
PADA APLIKASI PANGGILAN DARURAT
MENGGUNAKAN ALGORITMA GREEDY DAN
HILL CLIMBING



Nama : MUHAMMAD SUKARNO HATTA
NIM : 1103198192
Pembimbing Tugas Akhir : FAIRUZ AZMI, ST., MT.
CASI SETIANINGSIH, S.T., M.T.
Judul Tugas Akhir : CLUSTERING PADA DATA SENTIMENT
TERHADAP PENGGUNAAN TRANSPORTASI
ONLINE MENGGUNAKAN ALGORITMA
SPECTRAL CLUSTERING



Nama : GREGORIUS ANDRE PANGESTU
NIM : 1103198212
Pembimbing Tugas Akhir : Dr. TITO WALUYO PURBOYO, S. Si., S.T.,
M.PMat.
ANTON SISWO RAHARJO ANSORI, S.T., M.T.
Judul Tugas Akhir : PERMAINAN TRADISIONAL PATIL
LELE BERBASIS VIRTUAL REALITY
MENGGUNAKAN METODE FINITE STATE
MACHINE



Nama : FAIZAL GIFARI
NIM : 1103198213
Pembimbing Tugas Akhir : ANTON SISWO RAHARJO ANSORI, S.T., M.T.
FAISAL CANDRASYAH HASIBUAN, S.T., M.T.
Judul Tugas Akhir : PENGEMBANGAN MOTION CAPTURE
5 JARI DENGAN ALGORITMA
COMPLEMENTARY FILTER



Nama : MUHAMMAD NABIL GHIFARI
NIM : 1103198214
Pembimbing Tugas Akhir : ANTON SISWO RAHARJO ANSORI, S.T., M.T.
ASHRI DINIMAHARAWATI, S.Pd., M.T
Judul Tugas Akhir : VIRTUALISASI GERAKAN JARI TANGAN
BERDASARKAN DATA MOTION CAPTURE



Nama : WANRI PARASIAN SIMANULLANG
NIM : 1103198215
Pembimbing Tugas Akhir : Dr. TITO WALUYO PURBOYO, S. Si., S.T.,
M.PMat.
ANTON SISWO RAHARJO ANSORI, S.T., M.T.
Judul Tugas Akhir : PERANCANGAN PERANGKAT KERAS
PERMAINAN PATIL LELE



Nama : MAMPE PARULIAN MUNTHE
NIM : 1103198216
Pembimbing Tugas Akhir : ANTON SISWO RAHARJO ANSORI, S.T., M.T.
Dr REZA RENDIAN SEPTIAWAN, S.Si, M.Si,
M.Sc
Judul Tugas Akhir : ANALISIS SENTIMEN KOMENTAR PADA
SALURAN YOUTUBE FOOD VLOGGER
BERBAHASA INDONESIA MENGGUNAKAN
ALGORITMA NAIVE BAYES



Nama : ROY NOVIANTHO
NIM : 1103198217
Pembimbing Tugas Akhir : ANTON SISWO RAHARJO ANSORI, S.T., M.T.
Dr REZA RENDIAN SEPTIAWAN, S.Si, M.Si,
M.Sc
Judul Tugas Akhir : ANALISIS SENTIMEN PADA KOMENTAR
VIDEO ULASAN MAKANAN DARI SALURAN
YOUTUBE BERBAHASA INDONESIA
MENGGUNAKAN K-NEAREST NEIGHBOR



Nama : MUHAMMAD MUCHLIS KURNIA
NIM : 1103198218
Pembimbing Tugas Akhir : Ir. AGUS VIRGONO, M.T.
FUSSY MENTARI DIRGANTARA, S.T., M.T.
Judul Tugas Akhir : ESTIMASI PERGERAKAN OBJECT
MENGGUNAKAN DEEP LEARNING PADA
SISTEM KEMUDI ASISTAN LANJUT



Nama : GILANG ARIEVANDA PRATAMA
NIM : 1103198220
Pembimbing Tugas Akhir : Dr. TITO WALUYO PURBOYO, S. Si., S.T.,
M.PMat.
RATNA ASTUTI NUGRAHAENI, S.T.,M.T
Judul Tugas Akhir : SISTEM REKOMENDASI FILM
MENGGUNAKAN METODE SIMPLE
ADDITIVE WEIGHTING



Nama : NANDA HARRY NURBUDYANA
NIM : 1103198222
Pembimbing Tugas Akhir : Ir. AGUS VIRGONO, M.T.
FUSSY MENTARI DIRGANTARA, S.T., M.T.
Judul Tugas Akhir : SISTEM DETEKSI RAMBU LALU LINTAS
MENGGUNAKAN ARSITEKTUR NEURAL
NETWORK YOLO



Nama : HERDITA MUTIASARI
NIM : 1103198223
Pembimbing Tugas Akhir : Dr. TITO WALUYO PURBOYO, S. Si., S.T.,
M.PMat.
RATNA ASTUTI NUGRAHAENI, S.T.,M.T
Judul Tugas Akhir : SISTEM REKOMENDASI FILM
MENGGUNAKAN METODE K-MEANS
CLUSTERING



Program Studi S1 Teknik Komputer



Nama : LILIK ZAHRA
NIM : 1103198225
Pembimbing Tugas Akhir : AGUNG NUGROHO JATI, S.T., M.T.
FAISAL CANDRASAH HASIBUAN, S.T., M.T.
Judul Tugas Akhir : ALGORITMA ESTIMASI BERBASIS
BAYESIAN UNTUK PEMETAAN INTENSITAS
KONTAMINASI GAS HAZARD DALAM
RUANGAN



Nama : ZAIKIY NI STARRY
NIM : 1103198226
Pembimbing Tugas Akhir : AGUNG NUGROHO JATI, S.T., M.T.
FAISAL CANDRASAH HASIBUAN, S.T., M.T.
Judul Tugas Akhir : EKSPLORASI DAN PEMETAAN RUANGAN
BERBASIS FRONTIER DAN OPENSALAM



Nama : AHMAD ALFI ADZ-DZIKRI
NIM : 1103198227
Pembimbing Tugas Akhir : Ir. AGUS VIRGONO, M.T.
FUSSY MENTARI DIRGANTARA, S.T., M.T.
Judul Tugas Akhir : RANCANG BANGUN ADVANCE DRIVING
ASSISTANCE SYSTEMS ESTIMASI JARAK
DAN DETEKSI OBJEK MENGGUNAKAN DEEP
NEURAL NETWORKS



Nama : DODI NUGRAHA
NIM : 1103198228
Pembimbing Tugas Akhir : Dr. TITO WALUYO PURBOYO, S. Si., S.T.,
M.PMat.
RATNA ASTUTI NUGRAHAENI, S.T., M.T.
Judul Tugas Akhir : SISTEM REKOMENDASI FILM
MENGGUNAKAN METODE USER BASED
COLLABORATIVE FILTERING



Nama : FANDI DHARMA PUTRA
NIM : 1103198229
Pembimbing Tugas Akhir : AGUNG NUGROHO JATI, S.T., M.T.
FAISAL CANDRASAH HASIBUAN, S.T., M.T.
Judul Tugas Akhir : SKEMA KOORDINASI MULTIPLE GROUND
ROBOT UNTUK PENGUKURAN SAMPEL
INTENSITAS KONTAMINASI GAS HAZARD
DALAM RUANGAN TERTUTUP

Program Studi S1 Teknik Elektro



Nama : AHMAD RIZKI YUDISTIRA
NIM : 1102140005
Pembimbing Tugas Akhir : WAHMISARI PRIHARTI, M.Sc., Ph.D
MOHAMAD RAMDHANI, S.T., M.T.
Judul Tugas Akhir : INTEGRASI PHOTOVOLTAIC DAN
THERMOELECTRIC GENERATOR DENGAN
KONSENTRATOR LENS FRESNEL



Nama : DIDIK SURYANTO
NIM : 1102140007
Pembimbing Tugas Akhir : AGUNG SURYA WIBOWO, S.T., M.T.
MUHAMMAD ZAKIYULLAH ROMDLONY,
S.T., M.T., Ph.D.
Judul Tugas Akhir : ANALISIS DAN PERANCANGAN DESAIN
FILTER ANALOG DAN DIGITAL PADA HIGH
PASS FILTER



Nama : ANJAR ASMARA PUTRA
NIM : 1102140025
Pembimbing Tugas Akhir : Dr. ERWIN SUSANTO, S.T., M.T.
NOVI PRIHATININGRUM, S.T., M.T.
Judul Tugas Akhir : SISTEM PEREKAM KECEPATAN
SEPEDA MOTOR SAAT KECELAKAAN
MENGGUNAKAN MICROSD



Nama : MUHAMMAD MARALIFIAN BAASITH
NIM : 1102140114
Pembimbing Tugas Akhir : Dr.-Ing. FIKY YOSEF SURATMAN, S.T., M.T.
AGUNG SURYA WIBOWO, S.T., M.T.
Judul Tugas Akhir : PERANCANGAN DAN ANALISIS KIT PERAGA
SISTEM BAND PASS FILTER ANALOG DAN
DIGITAL BUTTERWORTH



Nama : GEMILANG RIZKY KESATU
NIM : 1102140115
Pembimbing Tugas Akhir : WAHMISARI PRIHARTI, M.Sc., Ph.D
ISTIQOMAH, S.T., M.Sc.
Judul Tugas Akhir : PENINGKATAN DAYA KELUARAN PANEL
SURYA MENGGUNAKAN SISTEM PELACAK
SURYA SUMBU GANDA



Nama : SAEFUL FARID JUWANDI
NIM : 1102140140
Pembimbing Tugas Akhir : Dr. Ir. SONY SUMARYO, M.T.
EKKI KURNIAWAN, S.T., M.T.
Judul Tugas Akhir : PERANCANGAN BANGUN MESIN PENGGERAK
SEPEDA OTOMATIS DILENGKAPI SENSOR
DETAK JANTUNG



Nama : MUHAMMAD ILHAM SATRIA AKBAR
NIM : 1102140190
Pembimbing Tugas Akhir : HUSNENI MUKHTAR, S.Si., M.T., Ph.D
Dr.-Ing. FIKY YOSEF SURATMAN, S.T., M.T.
Judul Tugas Akhir : RANCANG BANGUN PROTOTIPE
MONITORING DETEKSI KEBOCORAN ARUS
PADA ISOLASI KABEL



Nama : YOGI FEBRIAN NURSAMSAS
NIM : 1102144083
Pembimbing Tugas Akhir : Dr. Ir. BASUKI RAHMAT, M.T.
HUSNENI MUKHTAR, S.Si., M.T., Ph.D
Judul Tugas Akhir : PERANCANGAN SMART KWH METER YANG
TERINTEGRASI MENGGUNAKAN INTERNET



Nama : SATRIA RIZKI FAUZI
NIM : 1102144100
Pembimbing Tugas Akhir : WAHMISARI PRIHARTI, M.Sc., Ph.D
MOHAMAD RAMDHANI, S.T., M.T.
Judul Tugas Akhir : INTEGRASI KONSENTRATOR LENS
FRESNEL PADA SISTEM HIBRID
PHOTOVOLTAIC - THERMOELECTRIC
GENERATOR



Nama : MOHAMMAD FAISHAL HARIS
NIM : 1102144102
Pembimbing Tugas Akhir : AGUNG SURYA WIBOWO, S.T., M.T.
MUHAMMAD ZAKIYULLAH ROMDLONY,
S.T., M.T., Ph.D.
Judul Tugas Akhir : IMPLEMENTASI SISTEM KENDALI PID
ANALOG PADA SISTEM PENGUKURAN
KETINGGIAN AIR DALAM TANGKI



Nama : DENNY TRIANDA AMY
NIM : 1102144145
Pembimbing Tugas Akhir : HUSNENI MUKHTAR, S.Si., M.T., Ph.D
ESTANANTO, S.T., M.Sc., M.B.A.
Judul Tugas Akhir : SISTEM PENGATURAN SUHU AIR
CONDITIONER (AC) BERDASARKAN
KAPASITAS RUANGAN TERHADAP ORANG



Nama : REYHAN ADITYO PRABOWO
NIM : 1102144181
Pembimbing Tugas Akhir : Dr. MUHAMMAD ARY MURTI, S.T., M.T.
IBNU ALI NURSAFA, S.T., M.B.A.
Judul Tugas Akhir : RANCANG BANGUN LORAWAN GATEWAY
UNTUK KOMUNIKASI PERANGKAT DALAM
GEDUNG



Nama : MELKI RESKI TUMANGKE
NIM : 1102150069
Pembimbing Tugas Akhir : WAHMISARI PRIHARTI, M.Sc., Ph.D
DESRI KRISTINA SILALAJI, S.Si., M.Si.
Judul Tugas Akhir : RANCANG BANGUN SISTEM PEMANAS AIR
FOTOTOVOLTAIK



Nama : MUH ASY SYARIF MALIK
NIM : 1102154119
Pembimbing Tugas Akhir : Dr. SUDARMONO SASMONO, S.Si., M.T.
IRHAM MULKAN RODIANA, S.T., M.T.
Judul Tugas Akhir : MEMAKSIMALKAN DAYA KELUARAN
PANEL SURYA MENGGUNAKAN METODE
KONVERGENSI CAHAYA DENGAN MEDIA
REFLEKTOR



Program Studi S1 Teknik Elektro



Nama : RYAN ANUGRAH PUTRA
NIM : 1102154133
Pembimbing Tugas Akhir : ESTANANTO, S.T., M.Sc., M.B.A.
Dr. I KETUT AGUNG ENRIKO, S.T., M.Sc.
Judul Tugas Akhir : SISTEM KENDALI SUHU DAN KELEMBAPAN OTOMATIS PADA SMART POULTRY FARM MENGGUNAKAN METODE KONTROL PID



Nama : MUHAMMAD ZUHDI FADHLURROHMAN
NIM : 1102154151
Pembimbing Tugas Akhir : DR.FAISAL BUDIMAN
DR.SONY SUMARYO
Judul Tugas Akhir : PERANCANGAN SISTEM MONITORING TRANSPORTASI BBM BERBASIS IOT



Nama : RIFKY FIRHANTAMA
NIM : 1102154187
Pembimbing Tugas Akhir : Dr. RIZKI ARDIANTO PRIRAMADHI, S.T., M.T.
IRHAM MULKAN RODIANA, S.T., M.T.
Judul Tugas Akhir : PERANCANGAN SISTEM MONITORING ON BOARD DIAGNOSTIC II BERBASIS INTERNET OF THINGS



Nama : MUHAMMAD ASPAN YUNANDAR
NIM : 1102154189
Pembimbing Tugas Akhir : Dr. Eng WILLY ANUGRAH CAHYADI, S.T., M.T.
RAMDHAN NUGRAHA, S.Pd., M.T.
Judul Tugas Akhir : PERANCANGAN RUTE GERAK PADA MOBILE ROBOT MEMANFAATKAN SISTEM PEREKAMAN ON-BOARD



Nama : PUTU KRISHNA BHASKARA PERTEKA YUDA
NIM : 1102154267
Pembimbing Tugas Akhir : BANDIYAH SRI APRILLIA, S.Si., M.Sc
KHARISMA BANI ADAM, S.T., M.T., Ph.D.
Judul Tugas Akhir : SISTEM BALANCING TEGANGAN BATERAI LEAD ACID TERMONITOR



Nama : ABDUL KHAMID SAPUTRA
NIM : 1102160016
Pembimbing Tugas Akhir : KHARISMA BANI ADAM, S.T., M.T., Ph.D.
WAHMISARI PRIHARTI, M.Sc.Eng., Ph.D
Judul Tugas Akhir : MONITORING ENERGI PADA SISTEM RUMAH BERTENAGA SURYA



Nama : CINDY WIDINDA RIZKITA
NIM : 1102160090
Pembimbing Tugas Akhir : ANGGA RUSDINAR, S.T., M.T., Ph.D.
AZAM ZAMHURI FUADI, S.St.M.T.
Judul Tugas Akhir : PENERAPAN MAPPING LOCATION DENGAN SENSOR LIDAR PADA AUMR (AUTOMATIC UVC MOBILE ROBOT)



Nama : MUHAMMAD AFAN ALJAFAR
NIM : 1102160096
Pembimbing Tugas Akhir : ANGGA RUSDINAR, S.T., M.T., Ph.D.
IRWAN PURNAMA, M.Sc.Eng., Ph.D.
Judul Tugas Akhir : SISTEM NAVIGASI KURSI RODA OTONOM DENGAN SENSOR LASER



Nama : AGUNG PRASETYA PRABANDARU
NIM : 1102160105
Pembimbing Tugas Akhir : Dr. Eng WILLY ANUGRAH CAHYADI, S.T., M.T.
HUSNENI MUKHTAR, S.Si., M.T., Ph.D
Judul Tugas Akhir : PERANCANGAN SMART GARAGE DOOR UNTUK APLIKASI SMART HOME BERBASIS RFID DAN JARINGAN WIRELESS



Nama : ANANDA RIYO ANGGORO
NIM : 1102160107
Pembimbing Tugas Akhir : IRWAN PURNAMA, M.Sc.Eng., Ph.D.
BANDIYAH SRI APRILLIA, S.Si., M.Sc
Judul Tugas Akhir : ANALISIS CURRENT SHARING MICRO INVERTER PADA SISTEM PLTS ON GRID



Nama : MUHAMMAD HASFI NUGRAHA
NIM : 1102160116
Pembimbing Tugas Akhir : KHARISMA BANI ADAM, S.T., M.T., Ph.D.
Dr. Ir. JANGKUNG RAHARJO, M.T.
Judul Tugas Akhir : ANALISIS KEKONOMIAN SISTEM PENYIMPANAN DAYA PEMBANGKIT LISTRIK TENAGA SURYA MENGGUNAKAN BATERAI VALVE REGULATED LEAD ACID (VRLA)



Nama : HENDRI DWI PUTRA
NIM : 1102160131
Pembimbing Tugas Akhir : MOHAMAD RAMDHANI, S.T., M.T.
Dr. RIZKI ARDIANTO PRIRAMADHI, S.T., M.T.
Judul Tugas Akhir : SISTEM MONITORING TANAMAN HIDROPONIK BERBASIS MODULAR PADA TEMPAT TERBUKA



Nama : MUHAMMAD RIDHO TAUFIQURRAHMAN
NIM : 1102160137
Pembimbing Tugas Akhir : Dr. RIZKI ARDIANTO PRIRAMADHI, S.T., M.T.
ISTIQQOMAH, S.T., M.Sc.
Judul Tugas Akhir : RANCANG BANGUN ANTARMUKA WEARABLE PULSE OXIMETER BERBASIS ANDROID DENGAN KOMUNIKASI BLUETOOTH



Nama : ARIF RIZKY TRIYANTO
NIM : 1102160143
Pembimbing Tugas Akhir : HUSNENI MUKHTAR, S.Si., M.T., Ph.D
Dr. Eng WILLY ANUGRAH CAHYADI, S.T., M.T.
Judul Tugas Akhir : PERANCANGAN SISTEM FOTOGRAFI OTOMATIS UNTUK MEMBUAT CITRA 3D BERBASIS FOTOGRAMETRI

Program Studi S1 Teknik Elektro



Nama : MUHAMMAD RIZQI ALHUDA
NIM : 1102160179
Pembimbing Tugas Akhir : Dr. ACHMAD RIZAL, S.T., M.T.
DIEN RAHMAWATI, S.Si., M.T.
Judul Tugas Akhir : RANCANG BANGUN PERANGKAT
PENDETEKSI AKTIVITAS ELEKTRIK PADA
LAMBUNG (ELEKTROGASTROGRAM)
BERBASIS PC



Nama : FIKRI GHANI SOMANTRI
NIM : 1102160186
Pembimbing Tugas Akhir : MOHAMAD RAMDHANI, S.T., M.T.
WAHMISARI PRIHARTI, M.Sc., Ph.D
Judul Tugas Akhir : SISTEM PENGATURAN SUHU PADA
THERMOELECTRIC GENERATOR



Nama : FAISAL HAMDANI
NIM : 1102160192
Pembimbing Tugas Akhir : Dr. Eng WILLY ANUGRAH CAHYADI, S.T.,
M.T.
Dr. RIZKI ARDIANTO PRIRAMADHI, S.T., M.T.
Judul Tugas Akhir : ROBOT DUA RODA STATIK DENGAN
PENYEIMBANG MANDIRI



Nama : MUHAMMAD REVAN WAHID
NIM : 1102160250
Pembimbing Tugas Akhir : Ir. PORMAN PANGARIBUAN, M.T.
IRHAM MULKAN RODIANA, S.T., M.T.
Judul Tugas Akhir : DESAIN DAN IMPLEMENTASI KONTROL
KECEPATAN POMPA AIR DENGAN METODE
PID PADA PEMBANGKIT LISTRIK TENAGA
MIKROHIDRO PELTON PORTABLE



Nama : REYNALDI AULIA RACHMAN
NIM : 1102160260
Pembimbing Tugas Akhir : Dr. Eng FAISAL BUDIMAN, S.T., M.Sc.
Dr. MONNA ROZANA, S.T., M.Phil.
Judul Tugas Akhir : PERANCANGAN ALAT PEMISAH MINYAK
DAN AIR OTOMATIS BERBASIS IOT
MEMANFAATKAN NANO MEMBRANE DAN
PERBEDAAN MASSA JENIS



Nama : ALBIYANSYAH IBNU GEMILANG
NIM : 1102163112
Pembimbing Tugas Akhir : IRWAN PURNAMA, M.Sc.Eng., Ph.D.
BANDIYAH SRI APRILLIA, S.Si., M.Sc
Judul Tugas Akhir : REGULASI TEGANGAN PADA KONVERTER
SEPIC DENGAN METODE FUZZY LOGIC



Nama : IMANUDIN SHIDIQ NURSAL
NIM : 1102164002
Pembimbing Tugas Akhir : Dr. Eng FAISAL BUDIMAN, S.T., M.Sc.
ISTIQQOMAH, S.T., M.Sc.
Judul Tugas Akhir : ALAT PEMISAH AIR DAN MINYAK
DENGAN MEMANFAATKAN MASSA JENIS
MENGGUNAKAN SENSOR LDR



Nama : MUH. SYAFRI SYAFRUDDIN
NIM : 1102164003
Pembimbing Tugas Akhir : IRWAN PURNAMA, M.Sc.Eng., Ph.D.
BANDIYAH SRI APRILLIA, S.Si., M.Sc
Judul Tugas Akhir : PENGOLAHAN DAYA SECARA DIFERENSIAL
PADA RANGKAIAN SERI MODUL
FOTOVOLTAIK



Nama : NAUFAL HIBATULLAH
NIM : 1102164005
Pembimbing Tugas Akhir : CAHYANTARI EKAPUTRI, S.T., M.T.
IRHAM MULKAN RODIANA, S.T., M.T.
Judul Tugas Akhir : KONTROL PENGISIAN BATERAI DAN
PUMPED STORAGE DI RUMAH HYBRIDA



Nama : DENI MAULANA IHSAN
NIM : 1102164009
Pembimbing Tugas Akhir : Dr. Eng FAISAL BUDIMAN, S.T., M.Sc.
NOVI PRIHATININGRUM, S.T., M.T.
Judul Tugas Akhir : SISTEM OTOMATISASI DESALINASI AIR
LAUT BERBASIS INTERNET OF THINGS



Nama : MAULANA FAHMAN
NIM : 1102164027
Pembimbing Tugas Akhir : Dr.-Ing. FIKY YOSEF SURATMAN, S.T., M.T.
BRAHMANTYA AJI PRAMUDITA, S.Si.,
M.Eng.
Judul Tugas Akhir : PERANCANGAN SISTEM FILTERISASI ASAP
DAPUR DENGAN SENSOR MQ2 DAN MQ7
MENGGUNAKAN ARDUINO UNO



Nama : ROBERTO RIZALDI
NIM : 1102164028
Pembimbing Tugas Akhir : Dr. Eng WILLY ANUGRAH CAHYADI, S.T.,
M.T.
Dr. RIZKI ARDIANTO PRIRAMADHI, S.T., M.T.
Judul Tugas Akhir : IMPLEMENTASI SELF BALANCING PADA
CARGO BIKE



Nama : ANINDYA FAIRUZ HASNA'
NIM : 1102164030
Pembimbing Tugas Akhir : Dr. Eng WILLY ANUGRAH CAHYADI, S.T.,
M.T.
Dr. Ir. SONY SUMARYO, M.T.
Judul Tugas Akhir : PERANCANGAN PROTOTYPE PAPAN SKOR
PADA PERTANDINGAN CATUR



Nama : ADRIAN CAHYO AJI DEWANTORO
NIM : 1102164045
Pembimbing Tugas Akhir : MUHAMMAD ZAKIYULLAH ROMDLONY,
S.T., M.T., Ph.D.
AMIN, S.T.
Judul Tugas Akhir : MONITORING BATERAI LISTRIK
MENGGUNAKAN ARDUINO DAN LTC6804



Program Studi S1 Teknik Elektro



Nama : JONNI MICKHAEL ARITONANG
NIM : 1102164052
Pembimbing Tugas Akhir : Dr. Eng FAISAL BUDIMAN, S.T., M.Sc.
ISTIQQMAH, S.T., M.Sc.
Judul Tugas Akhir : SISTEM OTOMATISASI PEMISAH AIR DAN MINYAK BERBASIS INTERNET OF THINGS DENGAN MENGGUNAKAN SENSOR ULTRASONIK



Nama : AGNES FIFINELA DAMARA
NIM : 1102164074
Pembimbing Tugas Akhir : Dr. RIZKI ARDIANTO PRIRAMADHI, S.T., M.T.
Dr. Eng WILLY ANUGRAH CAHYADI, S.T., M.T.
Judul Tugas Akhir : PERANCANGAN DETEKSI PENGGUNAAN MASKER MENGGUNAKAN METODE CONVOLUTIONAL NEURAL NETWORK



Nama : FATHIR ACHMAD SABILLAH
NIM : 1102164087
Pembimbing Tugas Akhir : Dr. Eng FAISAL BUDIMAN, S.T., M.Sc.
DESRI KRISTINA SILALAH, S.Si., M.Si.
Judul Tugas Akhir : PERANCANGAN SPARK GAP TESLA COIL UNTUK PROSES DIELEKTROFORESIS BERBASIS MIKROKONTROLER



Nama : JIHAD MUZAKKY
NIM : 1102164100
Pembimbing Tugas Akhir : KHARISMA BANI ADAM, S.T., M.T., Ph.D.
WAHMISARI PRIHARTI, M.Sc., Ph.D.
Judul Tugas Akhir : SUPPLY SIDE MANAJEMEN ENERGI PADA SISTEM RUMAH BERTENAGA SURYA



Nama : MUHAMMAD YUSRIL FADLIANSYAH
NIM : 1102164133
Pembimbing Tugas Akhir : Dr. ERWIN SUSANTO, S.T., M.T.
MUHAMMAD RIDHO ROSA, S.T., M.Sc.
Judul Tugas Akhir : ONLINE MONITORING DAN KONTROL BESARAN TEKANAN DAN ALIRAN PADA PROTOTYPE PERPIPAAN MINYAK DENGAN MENGGUNAKAN LINEAR-QUADRATIC REGULATOR PADA NETWORKED CONTROL SYSTEM



Nama : KHOM KORNELIUS SIAHAAN
NIM : 1102164141
Pembimbing Tugas Akhir : EKKI KURNIAWAN, S.T., M.T.
KHARISMA BANI ADAM, S.T., M.T., Ph.D.
Judul Tugas Akhir : SISTEM MONITORING DAN PEMELIHARAAN KINERJA PANEL LISTRIK TENAGA SURYA DI TELKOM UNIVERSITY



Nama : MUHAMMAD ARIEF BUDIMAN
NIM : 1102164142
Pembimbing Tugas Akhir : KHARISMA BANI ADAM, S.T., M.T., Ph.D.
Dr. Ir. JANGKUNG RAHARJO, M.T.
Judul Tugas Akhir : SISTEM PEMBANGKIT LISTRIK BERBASIS SEPEDA STATIS MENGGUNAKAN BEBAN VARIABEL



Nama : NOFAL DIAULHAQ NUR
NIM : 1102164159
Pembimbing Tugas Akhir : Ir. PORMAN PANGARIBUAN, M.T.
Judul Tugas Akhir : SISTEM PEMISAHAN MINYAK-AIR OTOMATIS MENGGUNAKAN PRINSIP DENSITAS DENGAN DINDING MEMBRAN DAN MEMANTAU BERDASARKAN IOT



Nama : KEMAL MUHAMMAD RAIS
NIM : 1102164168
Pembimbing Tugas Akhir : IRWAN PURNAMA, M.Sc.Eng., Ph.D.
KHARISMA BANI ADAM, S.T., M.T., Ph.D.
Judul Tugas Akhir : PERANCANGAN KENDALI SATU SIKLUS PADA KONVERTER DAYA DC/DC



Nama : HARIO PINANDHITO MUHAMMAD
NIM : 1102164169
Pembimbing Tugas Akhir : Dr. ERWIN SUSANTO, S.T., M.T.
Dr. Ir. JANGKUNG RAHARJO, M.T.
Judul Tugas Akhir : PERANCANGAN ALAT SISTEM MONITORING ENERGI LISTRIK KOS-KOSAN BERBASIS INTERNET OF THINGS (IOT)



Nama : ADITYA PANDU PRADANA
NIM : 1102164177
Pembimbing Tugas Akhir : Dr. Eng FAISAL BUDIMAN, S.T., M.Sc.
IG. PRASETYA DWI WIBAWA, S.T., M.T.
Judul Tugas Akhir : MODEL DAN SIMULASI KONTROL FREKUENSI SISTEM TENAGA LISTRIK PLTU



Nama : TARDIANSYAH BACHTIAR
NIM : 1102164195
Pembimbing Tugas Akhir : KHARISMA BANI ADAM, S.T., M.T., Ph.D.
Dr. Ir. JANGKUNG RAHARJO, M.T.
Judul Tugas Akhir : ANALISIS OPTIMALISASI POTENSI KECEPATAN ANGIN STUDI KASUS TELKOM UNIVERSITY DENGAN STASIUN CUACA SEDERHANA



Nama : ANANG GUSTIAWAN
NIM : 1102164199
Pembimbing Tugas Akhir : Dr. Eng FAISAL BUDIMAN, S.T., M.Sc.
DESRI KRISTINA SILALAH, S.Si., M.Si.
Judul Tugas Akhir : PERANCANGAN DETEKTOR KEMATANGAN BUAH NANAS BERDASARKAN KONDISI WARNA KULIT DAN TINGKAT KADAR ALKOHOL MENGGUNAKAN LEARNING VECTOR QUANTIZATION



Nama : RYAN ADE SURYA
NIM : 1102164203
Pembimbing Tugas Akhir : KHARISMA BANI ADAM, S.T., M.T., Ph.D.
Dr. Ir. JANGKUNG RAHARJO, M.T.
Judul Tugas Akhir : ANALISIS POTENSI PLTS ATAP STUDY KASUS TELKOM UNIVERSITY DENGAN STASIUN CUACA SEDERHANA

Program Studi S1 Teknik Elektro



Nama : GILANG AZKA FARIS
NIM : 1102164213
Pembimbing Tugas Akhir : RAMDHAN NUGRAHA, S.Pd., M.T.
Ir. PORMAN PANGARBUAN, M.T.
Judul Tugas Akhir : SISTEM KENDALI OTOMATIS KADAR LARUT
NUTRISI PADA TANAMAN HIDROPONIK
BERDASARKAN UMUR PERTUMBUHAN
DENGAN METODE FUZZY LOGIC DAN
BERBASIS IOT



Nama : KEMAL ICHSAN PRAKASA
NIM : 1102164221
Pembimbing Tugas Akhir : MOHAMAD RAMDHANI, S.T., M.T.
Dr. Rizki Ardianto Priramadhi, S.T., M.T.
Judul Tugas Akhir : PERANCANGAN SISTEM KENDALI
MODULAR TERINTEGRASI PADA TANAMAN
HIDROPONIK OUTDOOR BERBASIS
TEKNOLOGI IOT



Nama : FARHAN EDWAN MURSALAAT
NIM : 1102164227
Pembimbing Tugas Akhir : AGUNG SURYA WIBOWO, S.T., M.T.
WAHMISARI PRIHARTI, M.Sc., Ph.D
Judul Tugas Akhir : SISTEM KEAMANAN TEMPAT PARKIR
RUMAH BERBASIS RASPBERRY PI 3
DENGAN PERINGAN EMAIL



Nama : NABILA DIAN CAHYANTI PUTRI
NIM : 1102164235
Pembimbing Tugas Akhir : Dr. Eng WILLY ANUGRAH CAHYADI, S.T.,
M.T.
Dr. Ir. SONY SUMARYO, M.T.
Judul Tugas Akhir : PERANCANGAN PAPAN CATUR PINTAR
PADA PERTANDINGAN CATUR



Nama : DIAZ FERDIANSYAH SUWANDI
NIM : 1102164248
Pembimbing Tugas Akhir : IRWAN PURNAMA, M.Sc.Eng., Ph.D.
KHARISMA BANI ADAM, S.T., M.T., Ph.D.
Judul Tugas Akhir : TEKNIK KAPASITOR TERSAKLAR UNTUK
APLIKASI KONVERTER DAYA



Nama : VEGHA GHEOFANGGI
NIM : 1102164252
Pembimbing Tugas Akhir : Dr. Eng WILLY ANUGRAH CAHYADI, S.T.,
M.T.
HUSNENI MUKHTAR, S.Si., M.T., Ph.D
Judul Tugas Akhir : PERANCANGAN SMART ROOF UNTUK
APLIKASI SMART HOME



Nama : PASKAL KURNIA PASOLORAN
NIM : 1102164253
Pembimbing Tugas Akhir : EKKI KURNIAWAN, S.T., M.T.
WAHMISARI PRIHARTI, M.Sc., Ph.D
Judul Tugas Akhir : ANALISIS PENGARUH TEMPERATUR
TERHADAP ENERGI DARI SISTEM
HYBRID PANEL SURYA DAN GENERATOR
TERMOELEKTRIK SKALA LABORATORIUM.



Nama : ANGGY ENDRO ARIQO
NIM : 1102164261
Pembimbing Tugas Akhir : Dr. Eng WILLY ANUGRAH CAHYADI, S.T.,
M.T.
Dr. Ir. SONY SUMARYO, M.T.
Judul Tugas Akhir : PERANCANGAN PERANGKAT
PEMANTAUAN PERTANDINGAN CATUR
DAN PEMANGGILAN WASIT BERBASIS WEB
SERVER



Nama : MOHD RAZIQ AUFA
NIM : 1102164263
Pembimbing Tugas Akhir : WAHMISARI PRIHARTI, M.Sc., Ph.D
MOHAMAD RAMDHANI, S.T., M.T.
Judul Tugas Akhir : SISTEM KONVERSI PANAS KNALPOT
KENDARAAN BERMOTOR MENJADI
LISTRIK MENGGUNAKAN GENERATOR
TERMOELEKTRIK DENGAN PENDINGIN
PASIF



Nama : MUHAMMAD ARIEF HIDAYAT
NIM : 1102164268
Pembimbing Tugas Akhir : ANGGA RUSSINAR, S.T., M.T., Ph.D.
AZAM ZAMHURI FUADI, S.St M.T.
Judul Tugas Akhir : PERANCANGAN DAN IMPLEMENTASI
KONTROLER UNTUK SISTEM SOLAR SEL



Nama : IQBAL AZHARY DZULQARNAIN
NIM : 1102164303
Pembimbing Tugas Akhir : HUSNENI MUKHTAR, S.Si., M.T., Ph.D
DIEN RAHMAWATI, S.Si., M.T.
Judul Tugas Akhir : PERANCANGAN SISTEM PENGUKURAN
DISTRIBUSI TEKANAN PLANTAR KAKI
MANUSIA MENGGUNAKAN SENSOR FSR



Nama : ANGGI RIANADITA
NIM : 1102164321
Pembimbing Tugas Akhir : Dr. Ir. BASUKI RAHMAT, M.T.
NOVI PRIHATININGRUM, S.T., M.T.
Judul Tugas Akhir : KONTROL TOMBOL LIFT MENGGUNAKAN
SMARTPHONE ANDROID BERBASIS WIFI



Nama : MUHAMMAD FCHRURAZI
NIM : 1102170008
Pembimbing Tugas Akhir : Dr. Rizki Ardianto Priramadhi, S.T., M.T.
MUHAMMAD HABLUL BARRI, S.T., M.T.
Judul Tugas Akhir : RANCANG BANGUN WEARABLE PULSE
OXIMETER BERBASIS ANDROID DENGAN
KOMUNIKASI BLUETOOTH



Nama : ANANDA AYU AULIA
NIM : 1102170010
Pembimbing Tugas Akhir : BANDIYAH SRI APRILLIA, S.Si., M.Sc
KHARISMA BANI ADAM, S.T., M.T., Ph.D.
Judul Tugas Akhir : RANCANG BANGUN PERANGKAT
PENYEIMBANG TEGANGAN BATERAI
LITHIUM ION PARALEL



Program Studi S1 Teknik Elektro



Nama : RASYID SIDDIQ CANIAGO
NIM : 1102170018
Pembimbing Tugas Akhir : BANDIYAH SRI APRILLIA, S.Si., M.Sc.
KHARISMA BANI ADAM, S.T., M.T., Ph.D.
Judul Tugas Akhir : RANCANG BANGUN OFF-GRID INVERTER
DENGAN METODE SPWM UNTUK SUN
POWER ENERGY KIT



Nama : ALYA ZULFIA AMARANGGANA
NIM : 1102170020
Pembimbing Tugas Akhir : Dr. RIZKI ARDIANTO PRIRAMADHI, S.T., M.T.
CAHYANTARI EKAPUTRI, S.T., M.T.
Judul Tugas Akhir : KENDALI TEKANAN UDARA PADA
VENTILATOR MODE BILEVEL POSITIVE
AIRWAY PRESSURE BERBASIS INTERNET
OF THINGS DENGAN METODE FUZZY
ADAPTIVE PID



Nama : JUAN ALDO HASIBUAN
NIM : 1102170021
Pembimbing Tugas Akhir : CAHYANTARI EKAPUTRI, S.T., M.T.
Dr. SUDARMONO SASMONO, S.Si., M.T.
Judul Tugas Akhir : PERANCANGAN PROTOTYPE KONVERSI
ENERGI SUARA MENJADI ENERGI
LISTRIK DENGAN BAHAN PIEZOELEKTRIK
MEMANFAATKAN ENERGI TEKANAN
TAMBAHAN YANG BERASAL DARI ANGIN
UNTUK KAWASAN INDUSTRI



Nama : RAFLY HIDAYATULLAH
NIM : 1102170024
Pembimbing Tugas Akhir : AGUNG SURYA WIBOWO, S.T., M.T.
MUHAMMAD RIDHO ROSA, S.T., M.Sc.
Judul Tugas Akhir : PERANCANGAN PERGERAKAN ROBOT AIR
HOCKEY BERBASIS PENGOLAHAN CITRA
DENGAN METODE KENDALI FUZZY LOGIC



Nama : SELVY ZELIA SARI
NIM : 1102170042
Pembimbing Tugas Akhir : Dr. MUHAMMAD ARY MURTI, S.T., M.T.
MUHAMMAD HABLUL BARRI, S.T., M.T.
Judul Tugas Akhir : RANCANGAN SISTEM PENDETEKSI
KONSUMSI BEBAN LISTRIK RUMAH
TANGGA MENGGUNAKAN METODE
K-NEAREST NEIGHBOR



Nama : BAYU TINARTA RIFQI
NIM : 1102170043
Pembimbing Tugas Akhir : Dr. MUHAMMAD ARY MURTI, S.T., M.T.
AZAM ZAMHURI FUADI, S.St.M.T.
Judul Tugas Akhir : IDENTIFIKASI BEBAN LISTRIK DARI SINYAL
HARMONIK MENGGUNAKAN ALGORITMA
SUPPORT VECTOR MACHINE



Nama : THAREQ DIAL MUSYAFAT
NIM : 1102170047
Pembimbing Tugas Akhir : Ir. PORMAN PANGARIBUAN, M.T.
BRAHMANTYA AJI PRAMUDITA, S.Si.,
M.Eng.
Judul Tugas Akhir : SISTEM KENDALI POMPA AIR UNTUK
PENGAIRAN TANAMAN PAKCOY
(BRASICCA RAPA L) HIDROPONIK DALAM
GREENHOUSE



Nama : AULIA RACHMADANI DWININGTYAS
NIM : 1102170048
Pembimbing Tugas Akhir : CAHYANTARI EKAPUTRI
Dr. SUDARMONO SASMONO, S.Si., M.T.
Judul Tugas Akhir : DESAIN KENDALI SISTEM PENYIMPANAN
ENERGI BATERAI DAN TERMAL PADA PANEL
SURYA



Nama : HAREVA BIMA ADITYA
NIM : 1102170065
Pembimbing Tugas Akhir : ANGGA RUSDINAR, S.T., M.T., Ph.D.
MUHAMMAD RIDHO ROSA, S.T., M.Sc.
Judul Tugas Akhir : SISTEM MENGUDARA PADA QUADROPTER
DENGAN PIXHAWK CONTROL



Nama : RAGIL CATUR NUGROHO
NIM : 1102170066
Pembimbing Tugas Akhir : Ir. PORMAN PANGARIBUAN, M.T.
BRAHMANTYA AJI PRAMUDITA, S.Si.,
M.Eng.
Judul Tugas Akhir : SISTEM MONITORING DAN PENGATURAN
SUHU PADA RUANGAN FERMENTASI
SINGKONG BERBASIS INTERNET OF THINGS



Nama : MUHAMMAD ARIK GERALDY FAUZI
NIM : 1102170076
Pembimbing Tugas Akhir : HUSNENI MUKHTAR, S.Si., M.T., Ph.D.
DIEN RAHMAWATI, S.Si., M.T.
Judul Tugas Akhir : DESAIN SISTEM PENGUKURAN
MORFOLOGI MANUSIA MENGGUNAKAN
KLASIFIKASI SOMATOTYPE DAN
HUBUNGANNYA DENGAN KESEIMBANGAN
POSTUR BERDIRI



Nama : ADRI TAMMA FURQON
NIM : 1102170078
Pembimbing Tugas Akhir : ANGGA RUSDINAR, S.T., M.T., Ph.D.
AZAM ZAMHURI FUADI, S.St.M.T.
Judul Tugas Akhir : PERANCANGAN SISTEM KENDALI KEMUDI
PADA MOBIL LISTRIK MENGGUNAKAN
REMOTE CONTROL



Nama : GDE ILHAM ROMADHONY
NIM : 1102170079
Pembimbing Tugas Akhir : AGUNG SURYA WIBOWO, S.T., M.T.
DIEN RAHMAWATI, S.Si., M.T.
Judul Tugas Akhir : PERANCANGAN ROBOT LINGKAR UNTUK
MEMBANTU PASIEN TUNADAKSA BERBASIS
OPENCV DAN GOOGLE ASSISTANT



Nama : APNAN JUANDA
NIM : 1102170082
Pembimbing Tugas Akhir : Dr. Eng WILLY ANUGRAH CAHYADI, S.T.,
M.T.
ANGGA RUSDINAR, S.T., M.T., Ph.D.
Judul Tugas Akhir : RANCANG BANGUN INFRASTRUKTUR
INDOOR POSITIONING SYSTEM BERBASIS
VISIBLE LIGHT COMMUNICATION DENGAN
METODE TRIANGULATION

Program Studi S1 Teknik Elektro



Nama : HAYA MAJIDATUL KHASNA
NIM : 1102170113
Pembimbing Tugas Akhir : Ir. PORMAN PANGARIBUAN, M.T.,
BRAHMANTYA AJI PRAMUDITA, S.Si.,
M.Eng.
Judul Tugas Akhir : OTOMATISASI PENGATURAN KADAR
NUTRISI PADA PAKCOY (BRASSICA RAPA L.)
HIDROPONIK DALAM GREENHOUSE



Nama : EDWIN MUHAMMAD PUJI SYAMSUDIN
NIM : 1102170128
Pembimbing Tugas Akhir : MUHAMMAD ZAKIYULLAH ROMDLONY,
S.T., M.T., Ph.D.
MUHAMMAD RIDHO ROSA, S.T., M.Sc.
Judul Tugas Akhir : PENERAPAN MODEL REFERENCE ADAPTIVE
CONTROL (MRAC) TERHADAP HARDWARE
IN THE LOOP (HIL) PADA BALL AND BEAM
SYSTEM



Nama : RIZKI AMIRULLAH
NIM : 1102170131
Pembimbing Tugas Akhir : ANGGA RUSDINAR, S.T., M.T., Ph.D.
DENNY DARLUS, S.Si., M.T.
Judul Tugas Akhir : IMPLEMENTASI SISTEM PATH PLANNING
DAN ROUTING UNTUK MOBILE ROBOT
BERBASIS VISIBLE LIGHT COMMUNICATION



Nama : MUMTAZANISA FAIRUZEN
NIM : 1102170138
Pembimbing Tugas Akhir : ANGGA RUSDINAR, S.T., M.T., Ph.D.
Dr.-Ing. FIKY YOSEF SURATMAN, S.T., M.T.
Judul Tugas Akhir : SISTEM POWER SUPPLY DENGAN SISTEM
PERINGATAN UNTUK WEATHER STATION



Nama : RHAMA FAHRI AFRIANSYAH
NIM : 1102170142
Pembimbing Tugas Akhir : Dr. MUHAMMAD ARY MURTI, S.T., M.T.
MUHAMMAD HABLUL BARRI, S.T., M.T.
Judul Tugas Akhir : SISTEM DETEKSI WAJAH MANUSIA
TERINTEGRASI DENGAN SISTEM
MONITORING SUHU WAJAH MANUSIA
DENGAN MENGGUNAKAN METODE VIOLA-
JONES



Nama : RIZKY AMALIA SALSABILA
NIM : 1102170160
Pembimbing Tugas Akhir : Ramdhan Nugraha, S.Pd., M.T.
Dr. Eng Faisal Budiman, S.T., M.Sc.
Judul Tugas Akhir : RANCANG BANGUN SMART BATHTUB
MENGGUNAKAN METODE FUZZY LOGIC
SUGENO UNTUK ANALISA SUHU AIR



Nama : FICKY TRI SELVIANA
NIM : 1102170190
Pembimbing Tugas Akhir : Dr. ERWIN SUSANTO, S.T., M.T.
BRAHMANTYA AJI PRAMUDITA, S.Si.,
M.Eng.
Judul Tugas Akhir : PROTOTYPE SISTEM OTOMASI PENGISIAN
AIR MINUM DALAM KEMASAN DENGAN
SENSOR WATER FLOW BERBASIS PLC



Nama : FARRELL MUHAMMAD RIZQULLAH
NIM : 1102170196
Pembimbing Tugas Akhir : BANDIYAH SRI APRILLIA, S.Si., M.Sc
IRWAN PURNAMA, M.Sc.Eng., Ph.D.
Judul Tugas Akhir : PERANCANGAN SISTEM KENDALI
PENGISIAN DAYA FOTOVOLTAIK BERBASIS
MPPT DENGAN BUCK-BOOST CONVERTER
UNTUK MOBIL LISTRIK



Nama : SAMUEL PRATAMA GULTOM
NIM : 1102170199
Pembimbing Tugas Akhir : Ir. PORMAN PANGARIBUAN, M.T.
BRAHMANTYA AJI PRAMUDITA, S.Si.,
M.Eng.
Judul Tugas Akhir : SISTEM KONTROL PENGURAIAN ASAP
ROKOK PADA RUANGAN TERTUTUP
MENGGUNAKAN METODE PID



Nama : SHALAHUDDIN FIKRI HAEKAL
NIM : 1102170205
Pembimbing Tugas Akhir : RAMDHAN NUGRAHA, S.Pd., M.T.
Dr. Eng FAISAL BUDIMAN, S.T., M.Sc.
Judul Tugas Akhir : SISTEM MONITORING DAN PENGATURAN
SUHU AIR DAN VOLUME AIR PADA
BATHTUB BERBASIS INTERNET OF THINGS



Nama : SHEEHAN MUFLIH ALFIN
NIM : 1102170206
Pembimbing Tugas Akhir : CAHYANTARI EKAPUTRI, S.T., M.T.
ANGGA RUSDINAR, S.T., M.T., Ph.D.
Judul Tugas Akhir : PERANCANGAN SISTEM KENDALI SIKAP
UAV PEMBAWA BEBAN BERAT PADA
DATARAN TINGGI



Nama : BAYU NAUFAL LAZUARDYSE
NIM : 1102170207
Pembimbing Tugas Akhir : BANDIYAH SRI APRILLIA, S.Si., M.Sc
KHARISMA BANI ADAM, S.T., M.T., Ph.D.
Judul Tugas Akhir : DESAIN WEB APLIKASI KALKULATOR LISTRIK
SURYA ATAP DENGAN PENAMBAHAN FITUR
SUDUT KEMIRINGAN



Nama : ILHAM PATRI
NIM : 1102170212
Pembimbing Tugas Akhir : WAHMISARI PRIHARTI, M.Sc., Ph.D
ISTIQQOMAH, S.T., M.Sc.
Judul Tugas Akhir : PERANCANGAN SISTEM PENGENALAN
HURUF MENGGUNAKAN OPTICAL
CHARACTER RECOGNITION DENGAN
METODE EKSTRAKSI CIRI HISTOGRAM OF
ORIENTED GRADIENT



Nama : MUH. YUZRIL IHZA B.
NIM : 1102170260
Pembimbing Tugas Akhir : Dr. ACHMAD RIZAL, S.T., M.T.
MUHAMMAD HABLUL BARRI, S.T., M.T.
Judul Tugas Akhir : PEMINDAI TEKANAN PADA PELANA SEPEDA
UNTUK MEMANTAU KELELAHAN



Program Studi S1 Teknik Elektro



Nama : MUHAMMAD PUTERA TIMMY RISTAMA
NIM : 1102170264
Pembimbing Tugas Akhir : Dr MUHAMMAD ARY MURTI, S.T., M.T.
AZAM ZAMHURI FUADI, S.St M.T.
Judul Tugas Akhir : IDENTIFIKASI BEBAN LISTRIK RUMAH
TANGGA DARI SINYAL HARMONIK
MENGGUNAKAN ALGORITMA K-NEAREST
NEIGHBORS



Nama : MUHAMMAD ANDI ALIF RIZKY NUGRAHA
NIM : 1102170281
Pembimbing Tugas Akhir : MOHAMAD RAMDHANI, S.T., M.T.
DIEN RAHMAWATI, S.Si., M.T.
Judul Tugas Akhir : PERANCANGAN SISTEM PEMILAH SAMPAH
DENGAN MENGGUNAKAN ENERGI
PHOTOVOLTAIK



Nama : ADJIE HAFIED SHOHIRIN
NIM : 1102170287
Pembimbing Tugas Akhir : Dr MUHAMMAD ARY MURTI, S.T., M.T.
BRAHMANTYA AJI PRAMUDITA, S.Si.,
M.Eng.
Judul Tugas Akhir : ANALISIS KINERJA SISTEM KOMUNIKASI
PLC DENGAN RASPBERRY PI VIA PROTOKOL
MODBUS DAN PROTOKOL FINS BERBASIS
INTERNET OF THINGS (IOT)



Nama : IRFHANDO MAHENDRA
NIM : 1102171144
Pembimbing Tugas Akhir : AGUNG SURYA WIBOWO, S.T., M.T.
MUHAMMAD RIDHO ROSA, S.T., M.Sc.
Judul Tugas Akhir : PERANCANGAN PERGERAKAN ROBOT AIR
HOCKEY BERBASIS PENGOLAHAN CITRA
DENGAN METODE KENDALI PID



Nama : RIZKI KURNIAWATI
NIM : 1102171306
Pembimbing Tugas Akhir : Dr MUHAMMAD ARY MURTI, S.T., M.T.
MUHAMMAD ZAKIYULLAH ROMDLONY,
S.T., M.T., Ph.D.
Judul Tugas Akhir : PERANCANGAN SENSOR GEMPA
MENGGUNAKAN ALGORITMA
PEMBELAJARAN MESIN



Nama : JONATHAN OBED
NIM : 1102172004
Pembimbing Tugas Akhir : BANDIYAH SRI APRILLIA, S.Si., M.Sc
KHARISMA BANI ADAM, S.T., M.T., Ph.D.
Judul Tugas Akhir : ANALISIS KEUNTUNGAN PEMBANGKIT
LISTRIK SURYA ATAP DENGAN METODE
LEVELIZED COST OF ELECTRICITY



Nama : REZA HABIIB AULIA
NIM : 1102172009
Pembimbing Tugas Akhir : Dr. SUDARMONO SASMONO, S.Si., M.T.
CAHYANTARI EKAPUTRI, S.T., M.T.
Judul Tugas Akhir : ANALISA TEGANGAN DAN ARUS PADA
SISTEM KONVERSI ENERGI SUARA DAN
ENERGI TEKANAN PIJAKAN MENJADI
ENERGI LISTRIK MENGGUNAKAN
KOMPONEN PIEZOELEKTRIK



Nama : MIRA GUNAWAN
NIM : 1102172029
Pembimbing Tugas Akhir : CAHYANTARI EKAPUTRI, S.T., M.T.
RAMDHAN NUGRAHA, S.Pd., M.T.
Judul Tugas Akhir : PEGAPLIKASIAN TAKE OFF LANDING
DAN HOLDING POSITION UAV DENGAN
KEMAMPUAN MENGANGKAT BEBAN GPR
UNTUK MONITORING KUALITAS TANAH
PADA PERKEBUNAN TEH GAMBUNG.



Nama : TRISCHA NUR LAILA
NIM : 1102172032
Pembimbing Tugas Akhir : AGUNG SURYA WIBOWO, S.T., M.T.
IRHAM MULKAN RODIANA, S.T., M.T.
Judul Tugas Akhir : PENERAPAN ROBOT PENGEPOL LANTAI
OTOMATIS UNTUK MENINGKATKAN
EFISIENSI PEKERJAAN RUMAH TANGGA



Nama : NAMIRA AINANNISA
NIM : 1102172035
Pembimbing Tugas Akhir : DESRI KRISTINA SILALAH, S.Si., M.Si.
Ir. PORMAN PANGARIBUAN, M.T.
Judul Tugas Akhir : PEMBUATAN SISTEM MONITORING DAN
PENGURUSAN AIR OTOMATIS PADA
AQUASCAPE BERDASARKAN KUALITAS AIR
DENGAN MENGGUNAKAN METODE FUZZY
LOGIC



Nama : SHAFIYAH MAHMUDAH
NIM : 1102172087
Pembimbing Tugas Akhir : HUSNENI MUKHTAR, S.Si., M.T., Ph.D
DIEN RAHMAWATI, S.Si., M.T.
Judul Tugas Akhir : SISTEM PENILAIAN FOOT POSTURE INDEX-6
(FPI-6) BERBASIS SENSOR FLEX DAN
PENGOLAHAN CITRA DIGITAL



Nama : AHMAD RAIHAN ZAIN
NIM : 1102172102
Pembimbing Tugas Akhir : YUSUF NUR WUJAYANTO, S.T., M. Eng., Ph. D.
HUSNENI MUKHTAR, S.Si., M.T., Ph.D
Judul Tugas Akhir : RANCANG BANGUN PENINDAI 3D
RESOLUSI TINGGI PADA OBJEK JARAK
DEKAT MENGGUNAKAN LIDAR



Nama : EZA SUGIATNA
NIM : 1102172110
Pembimbing Tugas Akhir : Ir. PORMAN PANGARIBUAN, M.T.
IRHAM MULKAN RODIANA, S.T., M.T.
Judul Tugas Akhir : PENGONTROLAN ARUS ELEKTROLISIS PADA
WATER IONIZER UNTUK MENGHASILKAN
AIR ALKALI, AIR HIDROGEN DAN AIR ASAM



Nama : AJENG VIOLA ENDRI
NIM : 1102172125
Pembimbing Tugas Akhir : Dr. SUDARMONO SASMONO, S.Si., M.T.
CAHYANTARI EKAPUTRI, S.T., M.T.
Judul Tugas Akhir : MODEL DAN LEVEL RESILIENSI GRID
150 KV DI SISTEM KHATULISTWA
DARI GANGGUAN MAN-MADE ATTACK
YANG DIAKIBATKAN OLEH LAYANGAN
MENGGUNAKAN METODE SIMULASI

Program Studi S1 Teknik Elektro



Nama : RIZAL HAFFIAN SYAMSUDIN
NIM : 1102172218
Pembimbing Tugas Akhir : ANGGA RUSSDINAR, S.T., M.T., Ph.D.
AZAM ZAMHURI FUADI, S.St M.T.
Judul Tugas Akhir : PEMANTAUAN POSISI DAN KAPASITAS
DAYA BATERAI PADA AUTOMATED GUIDED
VEHICLE MENGGUNAKAN ENCODER DAN
VOLTAGE SENSOR



Nama : MUHAMMAD SYECHAN NAUFALIMAM
NIM : 1102172222
Pembimbing Tugas Akhir : MUHAMMAD ZAKIYULLAH ROMDLONY,
S.T., M.T., Ph.D.
Dr. Eng WILLY ANUGRAH CAHYADI, S.T.,
M.T.
Judul Tugas Akhir : PENERAPAN DETEKSI DAN PELACAKAN
OBJEK PADA ROBOT OTONOM
PENGUMPUL BOLA TENIS MEJA
MENGGUNAKAN PENGOLAHAN CITRA



Nama : MOHAMAD WISNU SETIAWAN
NIM : 1102172262
Pembimbing Tugas Akhir : YUSUF NUR WIJAYANTO, S.T., M. Eng., Ph. D.
EKO JONI PRISTIANO, M.T.
Judul Tugas Akhir : SISTEM MONITORING HIPOKSIDA SECARA
REAL TIME BERBASIS ANDROID DAN
KLASIFIKASINYA MENGGUNAKAN METODE
FUZZY LOGIC



Nama : VICKY ANUGRAH JABBARHARI
NIM : 1102172277
Pembimbing Tugas Akhir : BANDIYAH SRI APRILLIA, S.Si., M.Sc
KHARISMA BANI ADAM, S.T., M.T., Ph.D.
Judul Tugas Akhir : MONITORING STATE OF CHARGE PADA
BATERAI LITHIUM ION MENGGUNAKAN
METODE KALMAN FILTER



Nama : FADIEL MUHAMMED
NIM : 1102172292
Pembimbing Tugas Akhir : HUSNENI MUKHTAR, S.Si., M.T., Ph.D
ISTIQQOMAH, S.T., M.Sc.
Judul Tugas Akhir : ALAT PEMANTUAN LANSIA DENGAN FITUR
DETEKSI JATUH DAN PELACAKAN LOKASI



Nama : RAVINDRA DITAMA
NIM : 1102172305
Pembimbing Tugas Akhir : ANGGA RUSSDINAR, S.T., M.T., Ph.D.
AZAM ZAMHURI FUADI, S.St M.T.
Judul Tugas Akhir : NAVIGASI ROBOT MENGGUNAKAN LASER
RANGE FINDER



Nama : DITO NURSYAHBANI
NIM : 1102173014
Pembimbing Tugas Akhir : WAHMISARI PRIHARTI, M.Sc., Ph.D
HUSNENI MUKHTAR, S.Si., M.T., Ph.D
Judul Tugas Akhir : DETEKSI WARNA KULIT DAN KELAINAN
KULIT MANUSIA MENGGUNAKAN SENSOR
WARNA DENGAN METODE CIE LAB



Nama : HAADI NUR RAMADI
NIM : 1102173061
Pembimbing Tugas Akhir : ISWAHYUDI HIDAYAT, S.T., M.T.
NOVI PRIHATININGRUM, S.T., M.T.
Judul Tugas Akhir : DETEKSI KEMATANGAN BUAH MENGGUDU
MENGGUNAKAN ALGORITMA SUPPORT
VECTOR MACHINE (SVM)



Nama : ADAM BAGUS HABIBIE AL RASYID
NIM : 1102173096
Pembimbing Tugas Akhir : RAMDHAN NUGRAHA, S.Pd., M.T.
MUHAMMAD HABLUL BARRI, S.T., M.T.
Judul Tugas Akhir : IMPLEMENTASI KONTROL KURSI RODA
CERDAS BERBASIS PERINTAH SUARA DAN
PARAMETER MEDIS



Nama : RICHARD PRADANA
NIM : 1102173290
Pembimbing Tugas Akhir : AGUNG SURYA WIBOWO, S.T., M.T.
Dr. Eng. AHMAD SUGIANA S.Si., M.T
Judul Tugas Akhir : PERANCANGAN DAN SIMULASI SISTEM
PERSINYALAN KERETA API SECARA
NIRKABEL



Nama : FAJAR NURUL HASAN
NIM : 1102173293
Pembimbing Tugas Akhir : ANGGA RUSSDINAR, S.T., M.T., Ph.D.
MUHAMMAD RIDHO ROSA, S.T., M.Sc.
Judul Tugas Akhir : PERANCANGAN KENDALI Pengereman
MOBIL LISTRIK BERBASIS REMOTE
CONTROL



Nama : RIBKA YOSEPHINE
NIM : 1102174017
Pembimbing Tugas Akhir : Dr. SUDARMONO SASMONO, S.Si., M.T.
CAHYANTARI EKAPUTRI, S.T., M.T.
Judul Tugas Akhir : MODEL DAN TINGKAT RESILIENSI GRID
150 KV DI SISTEM KALIMANTAN BARAT
DARI GANGGUAN MAN MADE ATTACK
YANG DIAKIBATKAN OLEH LAYANGAN
MENGGUNAKAN METODE ANALITIK DAN
STATISTIK



Nama : IMAMUL KHAIR
NIM : 1102174019
Pembimbing Tugas Akhir : Dr. SUDARMONO SASMONO, S.Si., M.T.
CAHYANTARI EKAPUTRI, S.T., M.T.
Judul Tugas Akhir : ANALISA TEGANGAN DAN ARUS PADA
SISTEM KONVERSI ENERGI SUARA MENJADI
LISTRIK MENGGUNAKAN KOMPONEN
PIEZOELEKTRIK



Nama : ANDI SHRIVIVIANA NURANA
NIM : 1102174023
Pembimbing Tugas Akhir : Dr MUHAMMAD ARY MURTI, S.T., M.T.
MUHAMMAD HABLUL BARRI, S.T., M.T.
Judul Tugas Akhir : IMPLEMENTASI SISTEM PEMANTAUAN
DAN DETEKSI PENGGUNAAN LISTRIK
RUMAH TANGGA BERBASIS INTERNET OF
THINGS MENGGUNAKAN ALGORITMA
DECISION TREE



Program Studi S1 Teknik Elektro



Nama : RIZKA ALIFYA RAHMAN
NIM : 1102174026
Pembimbing Tugas Akhir : Dr. MUHAMMAD ARY MURTI, S.T., M.T.
Dr. Eng FAISAL BUDIMAN, S.T., M.Sc.
Judul Tugas Akhir : SISTEM MONITORING TINGGI PERMUKAAN
AIR LAUT UNTUK MENDETEKSI POTENSI
TSUNAMI MENGGUNAKAN SMART
SENSOR BNO055



Nama : SARAH MAHARANI
NIM : 1102174031
Pembimbing Tugas Akhir : Ir. PORMAN PANGARIBUAN, M.T.
BANDIYAH SRI APRILLIA, S.Si., M.Sc
Judul Tugas Akhir : PERANCANGAN DAN IMPLEMENTASI
POMPA AIR OTOMATIS BERTEKANA SURYA
UNTUK IRIGASI SAWAH DI MAUK TIMUR



Nama : ARIN JUAN SARI
NIM : 1102174033
Pembimbing Tugas Akhir : Dr. MUHAMMAD ARY MURTI, S.T., M.T.
IG. PRASETYA DWI WIBAWA, S.T., M.T.
Judul Tugas Akhir : PERANCANGAN ALAT KENDALI PERBAIKAN
FAKTOR DAYA MENGGUNAKAN LUMPED
COMPENSATION CAPACITOR BANK
BERBASIS INTERNET OF THINGS



Nama : GEDE HARIS WIDIARTA
NIM : 1102174038
Pembimbing Tugas Akhir : MUHAMMAD ZAKIYULLAH ROMDLONY,
S.T., M.T., Ph.D.
MUHAMMAD RIDHO ROSA, S.T., M.Sc.
Judul Tugas Akhir : IMPLEMENTASI METODE CONTROL
LYAPUNOV-BARRIER FUNCTION (CLBF)
PADA MOBILE ROBOT



Nama : SYAFRI AKHSANUL IQBAL
NIM : 1102174039
Pembimbing Tugas Akhir : Dr. MUHAMMAD ARY MURTI, S.T., M.T.
AZAM ZAMHURI FUADI, S.St M.T.
Judul Tugas Akhir : IDENTIFIKASI BEBAN LISTRIK RUMAH
TANGGA DARI SINYAL HARMONIK
MENGGUNAKAN ALGORITMA XGBOOST



Nama : BAYU KRISNA MUKTI
NIM : 1102174049
Pembimbing Tugas Akhir : CAHYANTARI EKAPUTRI, S.T., M.T.
Dr. SUDARMONO SASMONO, S.Si., M.T.
Judul Tugas Akhir : DESAIN KENDALI SISTEM LISTRIK HYBRID
PLTD DAN SOLAR HOME SYSTEM OFF
GRID DI PULAU TUNDA MENGGUNAKAN
METODE FINITE STATE MACHINE



Nama : ARIFAH RAMADHANI
NIM : 1102174051
Pembimbing Tugas Akhir : ANGGA RUSDINAR, S.T., M.T., Ph.D.
AZAM ZAMHURI FUADI, S.St M.T.
Judul Tugas Akhir : DATA KOMUNIKASI SECARA REAL TIME
MENGGUNAKAN LORA BERBASIS INTERNET
OF THINGS DALAM PEMBUATAN WEATHER
STATION



Nama : MUHAMMAD RIFKI RAMADHAN
NIM : 1102174060
Pembimbing Tugas Akhir : Dr. SUDARMONO SASMONO, S.Si., M.T.
CAHYANTARI EKAPUTRI, S.T., M.T.
Judul Tugas Akhir : PERANCANGAN PROTOTIPE KONVERSI
HYBRID ENERGI SUARA, ENERGI TEKANAN
DAN ENERGI ANGIN MENJADI ENERGI
LISTRIK MENGGUNAKAN KOMPONEN
PIEZOELEKTRIK



Nama : ADRIAN ARIEF PERDANA
NIM : 1102174067
Pembimbing Tugas Akhir : CAHYANTARI EKAPUTRI, S.T., M.T.
Dr. SUDARMONO SASMONO, S.Si., M.T.
Judul Tugas Akhir : PEMODELAN SISTEM LISTRIK HYBRID PLTD
DAN SOLAR HOME SYSTEM OFF GRID DI
PULAU TUNDA



Nama : SULTHAN SHIDQI
NIM : 1102174077
Pembimbing Tugas Akhir : Dr. SUDARMONO SASMONO, S.Si., M.T.
Dr. Eng FAISAL BUDIMAN, S.T., M.Sc.
Judul Tugas Akhir : DESAIN SISTEM CHARGING STATION
UNTUK SMARTPHONE SEBAGAI FASILITAS
PUBLIK MENGGUNAKAN PANEL SURYA
OFFGRID



Nama : YANDRI DESKA PUTRA
NIM : 1102174091
Pembimbing Tugas Akhir : CAHYANTARI EKAPUTRI
IG. PRASETYA DWI WIBAWA, S.T., M.T.
Judul Tugas Akhir : SISTEM PENGELOLAAN BATERAI UNTUK
PENGISIAN DAN PEMUTUS PADA POWER
BOX PORTABEL.



Nama : DHAIFULLAH ALLAM
NIM : 1102174093
Pembimbing Tugas Akhir : EKKI KURNIAWAN, S.T., M.T.
IRHAM MULKAN RODIANA, S.T., M.T.
Judul Tugas Akhir : PERANCANGAN KENDALI ARUS
ELEKTROLISIS PADA WATER IONIZER
DENGAN SUMBER TEGANGAN DARI
ENERGI SURYA



Nama : RIDLHO KHOIRUL FACHRI
NIM : 1102174100
Pembimbing Tugas Akhir : MUHAMMAD ZAKIYULLAH ROMDLONY,
S.T., M.T., Ph.D.
MUHAMMAD RIDHO ROSA, S.T., M.Sc.
Judul Tugas Akhir : IMPLEMENTASI METODE CONTROL PADA
AUTONOMOUS MOBILE ROBOT DENGAN
FUNGSI LYAPUNOV-BARRIER TERHADAP
SISTEM NAVIGASI WAYPOINT



Nama : ALEXANDER HAPOSAN
NIM : 1102174101
Pembimbing Tugas Akhir : MOHAMAD RAMDHANI, S.T., M.T.
NOVI PRIHATININGRUM, S.T., M.T.
Judul Tugas Akhir : PERANCANGAN BANGUN PEMILAHAN
JENIS SAMPAH KACA

Program Studi S1 Teknik Elektro



Nama : DENDI ILHAM SAPUTRA
NIM : 1102174107
Pembimbing Tugas Akhir : KHARISMA BANI ADAM, S.T., M.T., Ph.D.
NOVI PRIHATININGRUM, S.T., M.T.
Judul Tugas Akhir : SISTEM AKUISISI DATA KONSERVASI ENERGI
PADA SISTEM PENCAHAYAAN RUANG
KELAS SEKOLAH DASAR DI INDONESIA
DENGAN MENGGUNAKAN SENSOR ARRAY



Nama : ALIVA INTAN SAFITRI
NIM : 1102174108
Pembimbing Tugas Akhir : Ir. PORMAN PANGARIBUAN, M.T.
IRHAM MULKAN RODIANA, S.T., M.T.
Judul Tugas Akhir : PENGONTROLAN ARUS ELEKTROLISIS PADA
WATER IONIZER BERBASIS INTERNET OF
THINGS



Nama : FAHRI AUFAR
NIM : 1102174111
Pembimbing Tugas Akhir : Dr MUHAMMAD ARY MURTI, S.T., M.T.
MUHAMMAD HABLUL BARRI, S.T., M.T.
Judul Tugas Akhir : RANCANG BANGUN TERMOMETER
NON-KONTAK MENGGUNAKAN KAMERA
TERMAL UNTUK MENDETEKSI ORANG
DEMAM



Nama : MUHAMMAD REZA FIRMANSYAH
NIM : 1102174115
Pembimbing Tugas Akhir : Dr. RIZKI ARDIANTO PRIRAMADHI, S.T., M.T.
CAHYANTARI EKAPUTRI, S.T., M.T.
Judul Tugas Akhir : KENDALI FRAKSI OKSIGEN INSPIRASI DAN
KELEMBAPAN PADA VENTILATOR MODE
BILEVEL POSITIVE AIRWAY PRESSURE
BERBASIS INTERNET OF THINGS



Nama : MUHAMMAD FAJAR ASH SHIDDIQ
NIM : 1102174120
Pembimbing Tugas Akhir : Ir. PORMAN PANGARIBUAN, M.T.
BRAHMANTYA AJI PRAMUDITA, S.Si.,
M.Eng.
Judul Tugas Akhir : SISTEM KENDALI SUHU DAN CAHAYA
RUANGAN GREENHOUSE UNTUK
BUDDIAYA PAKCOY (BRASSICA RAPA L)
SECARA HIDROPONIK



Nama : MIFTAH FIRDAUS SYAHIDA
NIM : 1102174121
Pembimbing Tugas Akhir : MOHAMMAD RAMDHANI, S.T., M.T.
ISTIQQOMAH, S.T., M.Sc.
Judul Tugas Akhir : PERANCANGAN ALAT PENDETEKSI
AMMONIA DAN PENGUSIR TIKUS DENGAN
GELOMBANG ULTRASONIK UNTUK
PERSAWAHAN



Nama : MUHAMMAD PRIMUS
NIM : 1102174122
Pembimbing Tugas Akhir : BANDIYAH SRI APRILUA, S.Si., M.Sc
KHARISMA BANI ADAM, S.T., M.T., Ph.D.
Judul Tugas Akhir : SIMULASI SISTEM INFORMASI GEOGRAFIS
UNTUK PENETRASI PV DI DKI JAKARTA



Nama : DANDI HIDAYAT
NIM : 1102174124
Pembimbing Tugas Akhir : HUSNENI MUKHTAR, S.Si., M.T., Ph.D
MUHAMMAD RIDHO ROSA, S.T., M.Sc.
Judul Tugas Akhir : PERANCANGAN SISTEM REKONSTRUKSI
GAYA BERJALAN MENGGUNAKAN MULTI-
IMU SENSORS



Nama : FIRDAUS MAULANA
NIM : 1102174135
Pembimbing Tugas Akhir : Dr MUHAMMAD ARY MURTI, S.T., M.T.
AZAM ZAMHURI FUADI, S.St., M.T.
Judul Tugas Akhir : PREDIKSI BEBAN LUSTRIK JANGKA PENDEK
MENGGUNAKAN JARINGAN SARAF
TIRUAN DENGAN ALGORITMA PROPAGASI
MUNDUR



Nama : MUARDY MUHAMMAD JUNIUS
NIM : 1102174143
Pembimbing Tugas Akhir : Ir. PORMAN PANGARIBUAN, M.T.
MUHAMMAD HABLUL BARRI, S.T., M.T.
Judul Tugas Akhir : SISTEM FEEDBACK PADA MESIN
DISHWASHER DENGAN COMPUTER VISION



Nama : FEBRIAN FAJAR AKMAL
NIM : 1102174147
Pembimbing Tugas Akhir : Dr. ERWIN SUSANTO, S.T., M.T.
MUHAMMAD RIDHO ROSA, S.T., M.Sc.
Judul Tugas Akhir : ONLINE MONITORING DAN KONTROL
BERSARAN PRESSURE DAN FLOW PADA
PROTOTYPE PERPIPAAN MINYAK DENGAN
MENGGUNAKAN NETWORKED CONTROL
SYSTEM POLE PLACEMENT



Nama : RIZQY SETO ATMAJI
NIM : 1102174158
Pembimbing Tugas Akhir : Dr. RIZKI ARDIANTO PRIRAMADHI, S.T., M.T.
WAHMISARI PRIHARTI, M.Sc., Ph.D
Judul Tugas Akhir : PENERAPAN SISTEM SPEAKER PINTAR
YANG Mendukung GOOGLE ASSISTANT



Nama : FARHAN JIHAD ARRIDHA
NIM : 1102174162
Pembimbing Tugas Akhir : ANGGA RUSDINAR, S.T., M.T., Ph.D.
Dr.-Ing. FIKY YOSEF SURATMAN, S.T., M.T.
Judul Tugas Akhir : PEMANTAUAN CUACA BERBASIS WEB
UNTUK SUHU, KELEMBAPAN, INTENSITAS
CAHAYA, DAN TEKANAN UDARA



Nama : GLEN MAXININO PATTIELLOHY
NIM : 1102174165
Pembimbing Tugas Akhir : KHARISMA BANI ADAM, S.T., M.T., Ph.D.
NOVI PRIHATININGRUM, S.T., M.T.
Judul Tugas Akhir : ANALISIS PENGGUNAAN ENERGI PADA
PROTOTYPE SISTEM PENCAHAYAAN
RUANG KELAS DI INDONESIA DENGAN
PENCAHAYAAN ADAPTIF MENGGUNAKAN
METODE LOGIKA FUZZY



Program Studi S1 Teknik Elektro



Nama : SUTO SETIYADI
NIM : 1102174168
Pembimbing Tugas Akhir : HUSNENI MUKHTAR, S.Si., M.T., Ph.D
Dr. Eng WILLY ANUGRAH CAHYADI, S.T., M.T.
Judul Tugas Akhir : SISTEM PENILAIAN POSTUR KAKI DENGAN FOOT POSTURE INDEX-6 (FPI-6) MENGGUNAKAN FOTOGRAMETRI 3D DAN FITUR EKSTRAKSI



Nama : RIZAL YUSUF AUDRI
NIM : 1102174170
Pembimbing Tugas Akhir : CAHYANTARI EKAPUTRI, S.T., M.T.
ANGGA RUSDINAR, S.T., M.T., Ph.D.
Judul Tugas Akhir : PERANCANGAN UAV ANGKAT BERAT UNTUK MEMBAWA GROUND PENETRATING RADAR (GPR)



Nama : MUHAMMAD IKHSAN
NIM : 1102174174
Pembimbing Tugas Akhir : Dr. Ir. SONY SUMARYO, M.T.
Dr. ERWIN SUSANTO, S.T., M.T.
Judul Tugas Akhir : PERANCANGAN SISTEM PENGENDALI BEDA TEKANAN BERBASIS KONTROL PID PADA VENTILATOR



Nama : ZULPIKAR ALAUDIN
NIM : 1102174182
Pembimbing Tugas Akhir : Dr.-Ing. FIKY YOSEF SURATMAN, S.T., M.T.
Dr. RIZKI ARDIANTO PRIRAMADHI, S.T., M.T.
Judul Tugas Akhir : RANCANG BANGUN MONITORING WEATHER STATION BERBASIS IOT DENGAN PARAMETER KECEPATAN ANGIN, ARAH ANGIN, DAN CURAH HUJAN



Nama : DICKY ARDIANTA GINTING
NIM : 1102174186
Pembimbing Tugas Akhir : WAHMISARI PRIHARTI, M.Sc., Ph.D
Dr. RIZKI ARDIANTO PRIRAMADHI, S.T., M.T.
Judul Tugas Akhir : DESAIN PENERAPAN LAMPU PINTAR BERBASIS INTERNET OF THINGS



Nama : DENNY RINALDI WICAKANA
NIM : 1102174187
Pembimbing Tugas Akhir : Ir. PORMAN PANGARIBUAN, M.T.
RAMDHAN NUGRAHA, S.Pd., M.T.
Judul Tugas Akhir : SISTEM MONITORING DAN PENGONTROLAN PENABUR RAGI OTOMATIS PADA PROSES FERMENTASI SINGKONG BERBASIS IOT



Nama : BAGAS HUDA NUR WIBAWA
NIM : 1102174203
Pembimbing Tugas Akhir : BANDIYAH SRI APRILIA, S.Si., M.Sc
Dr. Ir. JANGKUNG RAHARJO, M.T.
Judul Tugas Akhir : OPTIMASI PENEMPATAN DAN KAPASITAS PEMBANGKIT LISTRIK TENAGA SURYA DENGAN METODE PARTICLE SWARM OPTIMIZATION PADA JARINGAN DISTRIBUSI STANDAR IEEE 14 BUS



Nama : FARHAN DWI CAHYO
NIM : 1102174194
Pembimbing Tugas Akhir : MUHAMMAD ZAKIYULLAH ROMDLONY, S.T., M.T., Ph.D.
MUHAMMAD RIDHO ROSA, S.T., M.Sc.
Judul Tugas Akhir : PENERAPAN CONTROL LYAPUNOV-BARRIER FUNCTION PADA HARDWARE IN THE LOOP UNTUK MODEL 3D TRAJECTORY



Nama : IKHBAL PURNAMA HADI
NIM : 1102174204
Pembimbing Tugas Akhir : WAHMISARI PRIHARTI, M.Sc., Ph.D
ISTIQQOMAH, S.T., M.Sc.
Judul Tugas Akhir : PERANCANGAN SISTEM DETEKSI DAN PENGENALAN WAJAH MENGGUNAKAN METODE HAAR CASCADE CLASSIFIER DAN LOCAL BINARY PATTERN HISTOGRAM



Nama : HARIS PRANANDITYA
NIM : 1102174209
Pembimbing Tugas Akhir : Dr MUHAMMAD ARY MURTI, S.T., M.T.
AZAM ZAMHURI FUADI, S.S.T M.T.
Judul Tugas Akhir : KLASTERISASI PENGGUNAAN DAYA LISTRIK DENGAN METODE K-MEANS



Nama : REVI KRISTIONI
NIM : 1102174228
Pembimbing Tugas Akhir : RAMDHAN NUGRAHA, S.Pd., M.T.
NOVI PRIHATININGRUM, S.T., M.T.
Judul Tugas Akhir : RANCANG BANGUN SISTEM PERINGATAN KEBAKARAN PADA GEDUNG TINGKAT TINGGI MENGGUNAKAN METODE FULL ADDRESSABLE FIRE ALARM SYSTEM BERBASIS IOT



Nama : MUHAMMAD HILMY ANSHORUDDIN
NIM : 1102174233
Pembimbing Tugas Akhir : Dr. Eng WILLY ANUGRAH CAHYADI, S.T., M.T.
ANGGA RUSDINAR, S.T., M.T., Ph.D.
Judul Tugas Akhir : POSITIONING SYSTEM BERBASIS VISIBLE LIGHT COMMUNICATION PADA MOBILE ROBOT DENGAN METODE TIME DIFFERENCE OF ARRIVAL



Nama : FELIX GERALD SARAGI SITTO
NIM : 1102174236
Pembimbing Tugas Akhir : Dr. RIZKI ARDIANTO PRIRAMADHI, S.T., M.T.
BRAHMANTYA AJI PRAMUDITA, S.Si., M.Eng.
Judul Tugas Akhir : RANCANG BANGUN SISTEM PENGUKURAN INTENSITAS HUJAN SEBAGAI EARLY WARNING SYSTEM HAMA PADA TANAMAN TEH BERBASIS IOT



Nama : MUHAMMAD FARREL FAJARIADI
NIM : 1102174239
Pembimbing Tugas Akhir : Dr. Eng WILLY ANUGRAH CAHYADI, S.T., M.T.
BRAHMANTYA AJI PRAMUDITA, S.Si., M.Eng.
Judul Tugas Akhir : SISTEM PEMANTAUAN DAN KENDALI KADAR AIR TANAH DAN SUHU UDARA UNTUK PEMBIBITAN TANAMAN TEH

Program Studi S1 Teknik Elektro



Nama : SHINJI AULIA KIMURA
NIM : 1102174244
Pembimbing Tugas Akhir : MOHAMAD RAMDHANI, S.T., M.T.
EDWAR, ST., MT.
Judul Tugas Akhir : RANCANG BANGUN SISTEM PENGISIAN
DAN PENGOSONGAN BATERAI PADA CATU
DAYA SATELIT NANO



Nama : ERI ISKANDAR LUTHFILLAH
NIM : 1102174265
Pembimbing Tugas Akhir : MOHAMAD RAMDHANI, S.T., M.T.
BANDIYAH SRI APRILLIA, S.Si., M.Sc
Judul Tugas Akhir : RANCANG BANGUN PEMBANGKIT LISTRIK
TENAGA PIKOHIDRO BERBASIS MINI
TURBIN DENGAN MEMANFAATKAN LAJU
AIR DALAM MEDIA HIDROPONIK



Nama : MUHAMMAD BAYU PRIHARTANTO
NIM : 1102174267
Pembimbing Tugas Akhir : CAHYANTARI EKAPUTRI, S.T., M.T.
IG. PRASETYA DWI WIBAWA, S.T., M.T.
Judul Tugas Akhir : RANCANG BANGUN PENYIMPANAN
ENERGI LISTRIK PORTABEL TENAGA SURYA



Nama : AHMAD RIYADI
NIM : 1102174274
Pembimbing Tugas Akhir : ANGGA RUSDINAR, S.T., M.T., Ph.D.
Judul Tugas Akhir : SISTEM PEMOSISIAN PADA ROBOT AUMR
MENGGUNAKAN SENSOR MAGNETIC



Nama : HARIS MUNANDAR
NIM : 1102174309
Pembimbing Tugas Akhir : Dr. RIZKI ARDIANTO PRIRAMADHI, S.T., M.T.
CAHYANTARI EKAPUTRI, S.T., M.T.
Judul Tugas Akhir : KENDALI VOLUME PADA VENTILATOR
MODE BILEVEL POSITIVE AIRWAY
PRESSURE BERBASIS INTERNET OF THINGS
DENGAN METODE FUZZY ADAPTIVE PID



Program Studi S1 Teknik Fisika



Nama : SAHMOEN GUNAWAN BANCIN
NIM : 1104140078
Pembimbing Tugas Akhir : Dr. Eng. AMALIYAH ROHSARI INDAH UTAMI, S.T., M.Si.
LIBERTUS DARUS, S.T., M.Sc., Ph.D.
Judul Tugas Akhir : PENGARUH VARIASI WAKTU DAN JENIS LIMBAH PADAT KELAPA SAWIT PADA PIROLISIS MENJADI ASAP CAIR



Nama : LUIS FERNANDO S
NIM : 1104140127
Pembimbing Tugas Akhir : M RAMDLAN KIROM, S.Si., M.Si.
AHMAD QURTHOBI, S.T., M.T.
Judul Tugas Akhir : SISTEM KENDALI SUHU BERBASIS FUZZY LOGIC PADA RUANG PEMBIBITAN TANAMAN BAYAM



Nama : IRFAN IZDIHARRIZQULLAH SEPTIO
NIM : 1104142038
Pembimbing Tugas Akhir : Dr. MEMORIA ROSI, S.Si., M.Si.
NURWULAN FITRIYANTI, S.Pd., M.PfS.
Judul Tugas Akhir : PENGARUH UKURAN KARBON AKTIF DAN ZEOLIT TERHADAP KEMAMPUAN PENGURANGAN KADAR GARAM AIR LAUT MENGGUNAKAN TEKNOLOGI CAPACITIVE DEIONIZATION



Nama : RAMDAN FIKY LAZUARDI
NIM : 1104144096
Pembimbing Tugas Akhir : Drs. SUPRAYOGI, M.T.
Dr. RAHMAT AWALUDIN SALAM, S.Si., M.Si.
Judul Tugas Akhir : PERANCANGAN PENGARAH PANEL SURYA DUAL AXIS MENGGUNAKAN SENSOR CAHAYA



Nama : RHAMANDANI SUDRAJAT
NIM : 1104152075
Pembimbing Tugas Akhir : Dra ENDANG ROSDIANA, M.Si.
Dr. DUDI DARMAWAN, S.Si., M.T.
Judul Tugas Akhir : PROTOTIPE PENGUKUR JARAK ANTARA KENDARAAN MENGGUNAKAN SENSOR ULTRASONIK SRFOZ DAN MOTOR SERVO SEBAGAI PENGENDALI KECEPATAN



Nama : OSY ABDUL ROSYID
NIM : 1104154109
Pembimbing Tugas Akhir : Dra ENDANG ROSDIANA, M.Si.
REZA FAUZI ISKANDAR, S.Pd., M.T.
Judul Tugas Akhir : OPTIMALISASI OUTPUT SOLAR PANEL DENGAN SISTEM KONTROL SUDUT BERBASIS MIKROKONTROLER ARDUINO UNO



Nama : GESI OKTAVIANI PRIANTO
NIM : 1104154149
Pembimbing Tugas Akhir : Dr. Eng. AMALIYAH ROHSARI INDAH UTAMI, S.T., M.Si.
M RAMDLAN KIROM, S.Si., M.Si.
Judul Tugas Akhir : ANALISIS PEMANFAATAN PARAFIN DI THERMAL ENERGY STORAGE PADA SOLAR WATER HEATER



Nama : ERISA RISKI WIDIYA WATI
NIM : 1104160010
Pembimbing Tugas Akhir : INDRACHANDRA, Dr. Eng.
Dr. RAHMAT AWALUDIN SALAM, S.Si., M.Si.
Judul Tugas Akhir : RANCANG BANGUN ALAT UKUR KUALITAS UDARA BERBASIS MIKRO SENSOR DAN PERBANDINGAN KINERJANYA DENGAN AIR QUALITY MONITORING SYSTEM (AQMS)



Nama : AISYAH PUTRI ARIZA
NIM : 1104160086
Pembimbing Tugas Akhir : Dr. Eng. AMALIYAH ROHSARI INDAH UTAMI, S.T., M.Si.
Dr. AKBAR HANIF DAWAM ABDULLAH
Judul Tugas Akhir : PRASTUDI SIMULASI COMPUTATIONAL FLUID DYNAMICS (CFD) UNTUK GASIFIKASI UPDRAFT DALAMPENGOLAHAN LIMBAH TONGKOL JAGUNG DAN TEMPURUNG KELAPA SERTA ANALISISNYA



Nama : SAYED FUAD ZAKARIA
NIM : 1104160128
Pembimbing Tugas Akhir : Dr. Eng. ASEP SUHENDI, S.Si., M.Si.
AHMAD QURTHOBI, S.T., M.T.
Judul Tugas Akhir : MINI PLAN BUCK BOOST CONVERTER UNTUK SISTEM BATTERY CHARGING TERKENDALI MIKROKONTROLER BERSUMBER REM REGENERATIF



Nama : FARIDZ ABIMANYU
NIM : 1104160135
Pembimbing Tugas Akhir : Dr. MEMORIA ROSI, S.Si., M.Si.
Dr. ABRAR, S.Si., M.Sc.
Judul Tugas Akhir : FABRIKASI ELEKTRODA KARBON AKTIF SUPERKAPASITOR DENGAN MENGGUNAKAN METODE HOTPRESS



Nama : MOH.AINUN NAJIB
NIM : 1104160153
Pembimbing Tugas Akhir : Drs. SUWANDI, M.Si.
NURWULAN FITRIYANTI, S.Pd., M.PfS.
Judul Tugas Akhir : PENGOLAHAN OLI BEKAS MESIN DIESEL MENJADI BAHAN BAKAR SOLAR DENGAN H2SO4 DAN KOH



Nama : IQBAL TAWAKAL
NIM : 110416213
Pembimbing Tugas Akhir : Dr. RAHMAT AWALUDIN SALAM, S.Si., M.Si.
Dra ENDANG ROSDIANA, M.Si.
Judul Tugas Akhir : RANCANG BANGUN PEMBERI PAKAN AYAM OTOMATIS DENGAN EMPAT JENIS BAHAN PAKAN



Nama : AGUS FIRMANSYAH HIDAYAT
NIM : 1104162144
Pembimbing Tugas Akhir : Drs. SUPRAYOGI, M.T.
Dr. Eng. ASEP SUHENDI, S.Si., M.Si.
Judul Tugas Akhir : RANCANG BANGUN SERVER PENYIMPANAN ELEKTROKARDIOGRAM (EKG) DAN APLIKASI UNTUK DETEKSI INTERVAL RR

Program Studi S1 Teknik Fisika



Nama : SHERLY LIANA PUTRI
NIM : 1104162155
Pembimbing Tugas Akhir : INDRRA CHANDRA, Dr. Eng.
Dr. RAHMAT AWALUDIN SALAM, S.Si., M.Si.
Judul Tugas Akhir : ANALISIS KONSENTRASI DAN ESTIMASI
PAPARAN CO₂ DAN PM_{2.5} DALAM RUMAH



Nama : MEGAWATI SIBARANI
NIM : 1104163008
Pembimbing Tugas Akhir : Dr. RAHMAT AWALUDIN SALAM, S.Si., M.Si.
Dr. ENDANG ROSDIANA, M.Si.
Judul Tugas Akhir : SISTEM PEMANTAUAN LAJU PERNAPASAN
BERBASIS INTERNET OF THINGS



Nama : DIO PRATALMA
NIM : 1104164012
Pembimbing Tugas Akhir : Dr. RAHMAT AWALUDIN SALAM, S.Si., M.Si.
Dr. ENDANG ROSDIANA, M.Si.
Judul Tugas Akhir : ALAT BANTU DENGAR BERBASIS
BLUETOOTH BAGI PENUNDA GAWAI YANG
MENGALAMI GANGGUAN PENDENGARAN



Nama : MUHAMMAD SALAM
NIM : 1104164015
Pembimbing Tugas Akhir : Dr. MAMAT ROKHMAT, S.Si., M.T.
RUSNARDI RAHMAT PUTRA, S.T., M.Eng.,
PhD.
Judul Tugas Akhir : FABRIKASI DAN KARAKTERISASI
PERMUKAAN SEMEN MORTAR BERSIFAT
HIDROFOBIK



Nama : RUGER EDWARD MABILAKA
NIM : 1104164016
Pembimbing Tugas Akhir : Dr. Eng. AMALIYAH ROHSARI INDAH
UTAMI, S.T., M.Si.
Dr. SRI SUGIWIATI, M.Si.
Judul Tugas Akhir : PRASTUDI PENGARUH PRETREATMENT
1-BUTYL 3-METHILUMDAZOLIUM CHLORIDE
TERHADAP POLYVINYL CHLORIDE



Nama : HAFID AZMI
NIM : 1104164058
Pembimbing Tugas Akhir : Dr. Eng. AMALIYAH ROHSARI INDAH
UTAMI, S.T., M.Si.
Dr. rer.nat. Ir. NENI SINTAWARDANI
Judul Tugas Akhir : STUDI POTENSI PENGELOLAAN SAMPAH DI
LUAR AREA UNIVERSITAS TELKOM TERKAIT
DENGAN PROGRAM GREEN CAMPUS



Nama : ILHAM PRANATA PUTRA
NIM : 1104164061
Pembimbing Tugas Akhir : Dr. DUDI DARMAWAN, S.Si., M.T.
IWAN CONY SETIADI, S.T., M.T.
Judul Tugas Akhir : STUDI PENGARUH POSISI PENGINDUKSIAN
PADA DETEKSI LOGAM BESI DALAM TANAH
MENGUNAKAN SISTEM ICEIT MULTIKOIL
MELALUI ANALISIS DISTRIBUSI TEGANGAN.



Nama : RIZKY ARI WIBOWO
NIM : 1104164067
Pembimbing Tugas Akhir : Dr. Eng. ASEP SUHENDI, S.Si., M.Si.
M RAMDLAN KIROM, S.Si., M.Si.
Judul Tugas Akhir : RANCANG BANGUN SISTEM PEMANTAUAN
KADAR KEASAMAN (PH) PADA
BIODIGESTER ANAEROB BERBASIS
INTERNET OF THINGS



Nama : EZRA FAIRIZ PRATAMA
NIM : 1104164117
Pembimbing Tugas Akhir : Dr. Eng. AMALIYAH ROHSARI INDAH
UTAMI, S.T., M.Si.
REZA FAUZI ISKANDAR, S.Pd., M.T.
Judul Tugas Akhir : RANCANG BANGUN PEMANAS AIR
KOLAM RENANG SKALA LABORATORIUM
MENGUNAKAN METODE LOGIKA FUZZY



Nama : NEVIANDI KEMAL
NIM : 1104164131
Pembimbing Tugas Akhir : Dr. MEMORIA ROSI, S.Si., M.Si.
Dr. ABRAR, S.Si., M.Sc.
Judul Tugas Akhir : PENGARUH VARIASI KOMPOSISI BINDER
PTFE/CMC TERHADAP KAPASITANSI PADA
SUPERKAPASITOR



Nama : DIAN NOVITA STYANINGRUM
NIM : 1104170007
Pembimbing Tugas Akhir : Dra ENDANG ROSDIANA, M.Si.
Dr. RAHMAT AWALUDIN SALAM, S.Si., M.Si.
Judul Tugas Akhir : RANCANG BANGUN ALAT PENDETEKSI
LOGAM PADA KERUPUK SANGRAI
MENGUNAKAN SENSOR JARAK INDUKTIF



Nama : SINDI SILVIANI
NIM : 1104170037
Pembimbing Tugas Akhir : Dr. DUDI DARMAWAN, S.Si., M.T.
LINAHTADIYA ANDIANI, S.Si., M.Si.
Judul Tugas Akhir : ANALISIS DISTRIBUSI TEGANGAN DARI
SISTEM APPLIED CURRENT ELECTRICAL
IMPEDANCE TOMOGRAPHY (ACEIT) SISTEM
: STUDI KASUS DETEKSI ANOMALI BERUPA
KAYU DALAM TANAH



Nama : ROSALINDA NATALIA SIMANJUNTAK
NIM : 1104170055
Pembimbing Tugas Akhir : Dr. DUDI DARMAWAN, S.Si., M.T.
Dr. ABRAR, S.Si., M.Sc.
Judul Tugas Akhir : STUDI KARAKTERISASI PLESTERAN
MENGUNAKAN METODE INDUKSI
MEDAN MAGNET



Nama : NAILISSA'ADAH AVICENNA BESTARI
NIM : 1104170056
Pembimbing Tugas Akhir : Dra ENDANG ROSDIANA, M.Si.
LINAHTADIYA ANDIANI, S.Si., M.Si.
Judul Tugas Akhir : ANALISIS PENGARUH MEMBACA AL-
QUR'AN TERHADAP AKTIVITAS KELISTRIKAN
JANTUNG MENGGUNAKAN PROTOTYPE
EKG BERBASIS RASPBERRY PI



Program Studi S1 Teknik Fisika



Nama : QONITA FARISTIN
NIM : 1104170082
Pembimbing Tugas Akhir : Dr. EDY WIBOWO, S.Si., M.Sc.
Dr. MAMAT ROKHMAT, S.Si., M.T.
Judul Tugas Akhir : DEGRADASI LIMBAH WARNA
MENGUNAKAN METODE
ELEKTROKOGULASI



Nama : MUHAMMAD DZUL FIRSTSON
NIM : 1104170083
Pembimbing Tugas Akhir : Dr. Eng. AMALYAH ROHSARI INDAH
UTAMI, S.T., M.Si.
MURYANTO, M.T.
Judul Tugas Akhir : RANCANG BANGUN SISTEM MONITORING
DAN KONTROL KONSENTRASI NAOH PADA
PROSES PRETREATMENT SISTEM BATCH
BERBASIS PROPORTIONAL INTEGRAL
DERIVATIVE (PID) UNTUK BIOETANOL G2
REFINERY



Nama : VALDIAN RAHMATA PURWANTO PUTRA
NIM : 1104170090
Pembimbing Tugas Akhir : Dr. MEMORIA ROSI, S.Si., M.Si.
LINAHTADIYA ANDIANI, S.Si., M.Si.
Judul Tugas Akhir : PEMBUATAN INSTRUMEN CDI (CAPACITIVE
DEIONIZATION) DENGAN KONTROL DEBIT



Nama : NAUFAL YOGA PRADANA
NIM : 1104170101
Pembimbing Tugas Akhir : Dr. MEMORIA ROSI, S.Si., M.Si.
Dr. ABRAR, S.Si., M.Sc.
Judul Tugas Akhir : PENGARUH CURING AGENT TERHADAP
SIFAT ADHESIVITAS ELEKTRODA
SUPERKAPASITOR BERBASIS BINDER CMC



Nama : NICHOLAS FERDIAN LAWRENCE
NIM : 1104170105
Pembimbing Tugas Akhir : AHMAD QURTHOBI, S.T., M.T.
MUHAMMAD HABLUL BARRI, S.T., M.T.
Judul Tugas Akhir : PERANCANGAN DAN IMPLEMENTASI
KENDALI LINGKAR TERTUTUP GAIT ROBOT
HEXAPOD UNTUK MENDETEKSI, MENAIKI
DAN MENURUNI TANGGA



Nama : AHMAD ALIF ASSYABAN
NIM : 1104170107
Pembimbing Tugas Akhir : Dr. RAHMAT AWALUDIN SALAM, S.Si., M.Si.
Dr. Eng. ASEP SUHENDI, S.Si., M.Si.
Judul Tugas Akhir : SISTEM PERINGATAN DINI KEBAKARAN
BERBASIS LPWAN LORA



Nama : BENYAMIN DELAMAI TANTO
NIM : 1104170143
Pembimbing Tugas Akhir : M RAMDLAN KIROM, S.Si., M.Si.
Dr. MAMAT ROKHMAT, S.Si., M.T.
Judul Tugas Akhir : EVALUASI PRODUKSI LISTRIK DARI MFC
DALAM EKOSISTEM AKUARIUM



Nama : MUHAMMAD FATHIR PUTRA ENDRAWAN
NIM : 1104171103
Pembimbing Tugas Akhir : REZA FAUZI ISKANDAR, S.Pd., M.T.
Dr. Eng. INDRA WAHYUDHIN FATHONA,
S.Si., M.Si.
Judul Tugas Akhir : PERANCANGAN SIMULASI HARDWARE-IN-
THE-LOOP UNTUK SISTEM MANAJEMEN
BATERAI LI-ION PADA MIKROGRID ARUS
SEARAH



Nama : FATHI IBRAHIM
NIM : 1104171104
Pembimbing Tugas Akhir : Dr. ABRAR, S.Si., M.Sc.
Dr. MONNA ROZANA, S.T., M.Phil.
Judul Tugas Akhir : SINTESIS ZIRCONIA NANOTUBE
MENGUNAKAN METODE ANODIC
OXIDATION UNTUK MENGURANGI
LIMBAH LOGAM BERAT DALAM KEADAAN
PENYINARAN KONSTAN



Nama : MUHAMMAD LAUPE
NIM : 1104172041
Pembimbing Tugas Akhir : Drs. SUWANDI, M. Si.
Dr. Ir. DJOKO HADI PRAYITNO
Judul Tugas Akhir : PEMBUATAN KOMPOSIT POLIMER
NANOKERAMIK UNTUK ISOLASI TERMAL



Nama : FITRI ATIKAH
NIM : 1104174005
Pembimbing Tugas Akhir : Dr. ISMUDIATI PURI H., S.Si., M.Sc.
Dr. MEMORIA ROSI, S.Si., M.Si.
Judul Tugas Akhir : KARAKTERISASI SIFAT OPTIK DAN
OPTOELEKTRONIK PADA MULTILAYER
MOLIBDENUM DISULFIDA(MOS2)



Nama : NOVITA DAYANTI
NIM : 1104174006
Pembimbing Tugas Akhir : HERTIANA BETHANINGTYAS DYAH K., S.T.,
M.T.
DWI ESTI KUSUMANDARI, M.T.
Judul Tugas Akhir : KLASIFIKASI SINYAL EEG-P300 PADA
PENGGUNA NAPZA BERBASIS WINEEG



Nama : ALVIN LEONA RAHMAN
NIM : 1104174008
Pembimbing Tugas Akhir : Dr. Eng. INDRA WAHYUDHIN FATHONA,
S.Si., M.Si.
Dr. RAHMAT AWALUDIN SALAM, S.Si., M.Si.
Judul Tugas Akhir : RANCANG BANGUN POTENSIOSTAT
DENGAN FREKUENSI KERJA 1 HZ - 40 KHZ
UNTUK KEPERLUAN ELECTROCHEMICAL
IMPEDANCE SPECTROSCOPY



Nama : ANGGI PUTRI RIYANTI
NIM : 1104174010
Pembimbing Tugas Akhir : M RAMDLAN KIROM, S.Si., M.Si.
NURWULAN FITRIYANTI, S.Pd., M.PfS.
Judul Tugas Akhir : PENGARUH VARIASI KONSENTRASI
SUBSTRAT DAN TEGANGAN TERHADAP
PRODUKSI GAS HIDROGEN DENGAN
MICROBIAL ELEKTROLYSIS CELL DUAL
CHAMBER MENGGUNAKAN SUBSTRAT
NASI SELAMA 21 JAM

Program Studi S1 Teknik Fisika



Nama : INDAH NUR FITRI
NIM : 1104174018
Pembimbing Tugas Akhir : Drs. SUPRAYOGI, M.T.
NURWULAN FITRIYANTI, S.Pd., M.PfS.
Judul Tugas Akhir : ANALISIS PENGARUH NILAI PARAMETER PADA ALGORITMA GENETIKA UNTUK SISTEM PENJADWALAN PERKULIAHAN (STUDI KASUS: JADWAL PERKULIAHAN DI FAKULTAS TEKNIK ELEKTRO UNIVERSITAS TELKOM)



Nama : HANNAN NURAENI
NIM : 1104174019
Pembimbing Tugas Akhir : Dra ENDANG ROSDIANA, M.Si., LINAHTADIYA ANDIANI, S.Si., M.Si.
Judul Tugas Akhir : ANALISIS PENGARUH MENDENGAR BACAAN AL-QUR'AN TERHADAP AKTIVITAS KELISTRIKAN JANTUNG MENGGUNAKAN PROTOTYPE EKG BERBASIS RASPBERRY PI



Nama : TAHNIAH IDA FITRIANI
NIM : 1104174021
Pembimbing Tugas Akhir : Dr. ISMUDIATI PURI H., S.Si., M.Sc.
Dr. MEMORIA ROSI, S.Si., M.Si.
Judul Tugas Akhir : SINTESIS KARBON SUBMIKROMETER (SMC) MENGGUNAKAN METODE RADIASI MICROWAVE DAN ANALISIS SIFAT FOTOLUMINESENSINYA



Nama : SANDRA SYIFA FITRIANI
NIM : 1104174025
Pembimbing Tugas Akhir : Dr. EDY WIBOWO, S.Si., M.Sc.
CASMIKA SAPUTRA, M.Si
Judul Tugas Akhir : PENGEMBANGAN KOLORIMETER UNTUK PENGLUKURAN KEKERUHAN LIMBAH CAIR SAAT PROSES PENJERNIHAN



Nama : QUR'AINI JANNATI PUTRI AZZAHRA
NIM : 1104174026
Pembimbing Tugas Akhir : Dr. RAHMAT AWALUDIN SALAM, S.Si., M.Si.
CASMIKA SAPUTRA, M.Si
Judul Tugas Akhir : SIMULASI PENGUKURAN KETINGGIAN MUKA AIR PADA BUOY BERDASARKAN DATA PERCEPATAN GELOMBANG AIR LAUT



Nama : FELIZA ABDILLA ALFATHIAH
NIM : 1104174027
Pembimbing Tugas Akhir : Dr. MEMORIA ROSI, S.Si., M.Si.
LINAHTADIYA ANDIANI, S.Si., M.Si.
Judul Tugas Akhir : PEMBUATAN SEL CAPACITIVE DEIONIZATION UNTUK DESALINASI AIR GARAM



Nama : MUHAMAD HARYANTO
NIM : 1104174028
Pembimbing Tugas Akhir : AHMAD QURTHOBI, S.T., M.T.
Dr. RAHMAT AWALUDIN SALAM, S.Si., M.Si.
Judul Tugas Akhir : RANCANG BANGUN SISTEM OTOMASI PEMBERIAN LARUTAN NUTRISI DAN PH PADA SISTEM HIDROPONIK NUTRIENT FILM TECHNIQUE (NFT) DENGAN METODE FUZZY LOGIC PADA TANAMAN KAILAN



Nama : PRILY NINDITA
NIM : 1104174029
Pembimbing Tugas Akhir : Drs. Suprayogi, M.T.
Dr. Ir. Basuki Rahmat, M.T.
Judul Tugas Akhir : ANALISA PEMASANGAN FILTER UNTUK MEREDUKSI HARMONISA PADA JARINGAN TEGANGAN RENDAH (JTR)



Nama : BRYDA ARIFA SYAHIRANI
NIM : 1104174031
Pembimbing Tugas Akhir : Dr. RAHMAT AWALUDIN SALAM, S.Si., M.Si.
Dr. Eng. ASEP SUHENDI, S.Si., M.Si.
Judul Tugas Akhir : SISTEM PEMANTAUAN SUHU AIR DAN KELEMBABAN TANAH BERBASIS INTERNET OF THINGS (IOT) UNTUK PEMANTAUAN AKTIVITAS GUNUNG BERAPI



Nama : JOEL CHRISTIAN
NIM : 1104174034
Pembimbing Tugas Akhir : Drs. SUPRAYOGI, M.T.
NURWULAN FITRIYANTI, S.Pd., M.PfS.
Judul Tugas Akhir : OPTIMASI UKURAN GEOMETRI ABSORBER MENGGUNAKAN ALGORITMA GENETIKA UNTUK PENGGUNAAN PADA ANECHOIC CHAMBER



Nama : YAN KHAIRUL AKBAR
NIM : 1104174035
Pembimbing Tugas Akhir : M RAMDLAN KIROM, S.Si., M.Si.
Dr. RAHMAT AWALUDIN SALAM, S.Si., M.Si.
Judul Tugas Akhir : ANALISIS PENGARUH VARIASI VOLUME CHAMBER TERHADAP PRODUKSI LISTRIK PADA STACKED MICROBIAL FUEL CELL



Nama : RANI LARAS WATI
NIM : 1104174039
Pembimbing Tugas Akhir : Dra. ENDANG ROSDIANA, M.Si.
Dr. Dra. VALENTINA ADIMURTI KUSUMANINGTYAS, M.Si.
Judul Tugas Akhir : RANCANG BANGUN PENDETEKSI KADAR FORMALIN PADA MIE BASAHA MENGGUNAKAN SENSOR WARNA TCS3200



Nama : FADILAH NOVYANTI RANGKUTI
NIM : 1104174040
Pembimbing Tugas Akhir : Dr. MAMAT ROKHMAT, S.Si., M.T.
INAYAH N. ZAHRA, S.T., M.T.
Judul Tugas Akhir : PERANCANGAN BILAH TAPER PADA TURBIN ANGIN SUMBU HORIZONTAL



Nama : NURUL IZZAH LUTHFIAH NUR
NIM : 1104174042
Pembimbing Tugas Akhir : HERTIANA BETHANINGTYAS DYAH K., S.T., M.T.
LINAHTADIYA ANDIANI, S.Si., M.Si.
Judul Tugas Akhir : ANALISIS SINYAL SUARA UNTUK DETEKSI PENYAKIT KELAINAN PITA SUARA DENGAN CONVOLUTIONAL NEURAL NETWORK(CNN)



Program Studi S1 Teknik Fisika



Nama : ANDIOKTA DWI NUGRAHA
NIM : 1104174045
Pembimbing Tugas Akhir : HERTIANA BETHANINGTYAS DYAH K., S.T., M.T.
DWI ESTI KUSUMANDARI, M.T.
Judul Tugas Akhir : ANALISIS GELOMBANG EEG TERHADAP PENGGUNA NAPZA DENGAN MENGGUNAKAN METODE ADAPTIVE NEURO-FUZZY INFERENCE SYSTEM (ANFIS)



Nama : MUHAMMAD ANDHIKA PUTRA
NIM : 1104174046
Pembimbing Tugas Akhir : Dr. Eng. ASEP SUHENDI, S.Si., M.Si.
AHMAD QURTHOBI, S.T., M.T.
Judul Tugas Akhir : STUDI PENGARUH JARAK DAN SUHU OBJEK PENGUKURAN PADA SISTEM DETEKSI SUHU BERBASIS THERMAL CAMERA



Nama : M. NANANG ZIAD FATMIZAAL
NIM : 1104174047
Pembimbing Tugas Akhir : Dr. MEMORIA ROSI, S.Si., M.Si.
Dr. ABRAR, S.Si., M.Sc.
Judul Tugas Akhir : FABRIKASI ELEKTRODA KARBON AKTIF DENGAN METODA DEPOSISI ELEKTROFORESIS



Nama : THRESIA MARGARETHA
NIM : 1104174051
Pembimbing Tugas Akhir : Dr. DUDI DARMAWAN, S.Si., M.T.
Dr. RAHMAT AWALUDIN SALAM, S.Si., M.Si.
Judul Tugas Akhir : APLIKASI ULTRASONIK DALAM PENENTUAN KONTUR LAPISAN SUBUR TANAH



Nama : NADIA AGRIPPINA SIRAIT
NIM : 1104174052
Pembimbing Tugas Akhir : M RAMDLAN KIROM, S.Si., M.Si.
NURWULAN FITRIYANTI, S.Pd., M.PiS.
Judul Tugas Akhir : PENGARUH VARIASI SUBSTRAT DAN TEGANGAN PADA PRODUKSI GAS HIDROGEN (H₂) DENGAN MICROBIAL ELECTROLYSIS CELL (MEC) DUAL CHAMBER MENGGUNAKAN LIMBAH KULIT NANAS SELAMA 20 JAM



Nama : HARYATI
NIM : 1104174053
Pembimbing Tugas Akhir : Dr. RAHMAT AWALUDIN SALAM, S.Si., M.Si.
CASMIKA SAPUTRA, M.Si
Judul Tugas Akhir : BUOY SEBAGAI FUNGSI KETINGGIAN MUKA GELOMBANG AIR



Nama : MUHAMMAD AIRLANGGA
NIM : 1104174058
Pembimbing Tugas Akhir : Ahmad Qurthobi S.T., M.T.
Judul Tugas Akhir : SISTEM KONTROL NUTRISI PADA SAYURAN BAYAM MERAH DENGAN METODE AQUAPONIK NUTRIENT FILM TECHNIQUE BERBASIS LOGIKA FUZZY



Nama : ANNISA DITIA
NIM : 1104174060
Pembimbing Tugas Akhir : Dr. Eng. AMALIYAH ROHSARI INDAH UTAMI, S.T., M.Si.
TEUKU BEUNA BARDANT, M.Sc.
Judul Tugas Akhir : PERANCANGAN SIMULASI SISTEM MONITORING DAN KONTROL KECEPATAN PUTAR MOTOR 3 FASA PADA PROSES HIDROLISIS MENGGUNAKAN PLC MITSUBISHI Q-SERIES DAN SCADA UNTUK PRODUKSI BIOETANOL G2



Nama : CHANDRA KARTIKA SARI
NIM : 1104174061
Pembimbing Tugas Akhir : INDRA CHANDRA, Dr. Eng.
Dr. WIWIEK SETYAWATI, B.Eng., M.T.
Judul Tugas Akhir : ANALISIS DEPOSISI ASAM DI CEKUNGAN UDARA BANDUNG RAYA



Nama : LEAH MINA PERMATASARI
NIM : 1104174062
Pembimbing Tugas Akhir : Dr. MEMORIA ROSI, S.Si., M.Si.
LINAHTADIYA ANDIANI, S.Si., M.Si.
Judul Tugas Akhir : PEMBUATAN SEL CAPACITIVE DEIONIZATION BERBASIS KARBON AKTIF DAN MEMBRAN UNTUK DESALINASI AIR GARAM



Nama : AILSA AMORITA NINGTIAS
NIM : 1104174063
Pembimbing Tugas Akhir : Dr. RAHMAT AWALUDIN SALAM, S.Si., M.Si.
Dra ENDANG ROSDIANA, M.Si.
Judul Tugas Akhir : RANCANG BANGUN SISTEM PEMANTAUAN HIDROPONIK VERTIKAL SEDERHANA UNTUK TANAMAN KANGKUNG BERBASIS IOT



Nama : FUJAD PRATAMA
NIM : 1104174064
Pembimbing Tugas Akhir : Dr. ISMUDIATI PURI H., S.Si., M.Sc.
Dr. EDY WIBOWO, S.Si., M.Sc.
Judul Tugas Akhir : SINTESIS PARTIKEL SUB-MIKROMETER WS2 DENGAN METODA ELEKTROKIMIA



Nama : WISNU JINAWI
NIM : 1104174066
Pembimbing Tugas Akhir : AHMAD QURTHOBI, S.T., M.T.
Dr. Eng. ASEP SUHENDI, S.Si., M.Si.
Judul Tugas Akhir : PERANCANGAN PEMANTAU PH BERBASIS IOT DAN KONTROL PH MENGGUNAKAN LOGIKA FUZZY PADA SISTEM AKUAPONIK



Nama : ERIKE NURTIANI
NIM : 1104174068
Pembimbing Tugas Akhir : Dr. DUDI DARMAWAN, S.Si., M.T.
LINAHTADIYA ANDIANI, S.Si., M.Si.
Judul Tugas Akhir : ANALISIS DISTRIBUSI TEGANGAN DARI SISTEM APPLIED CURRENT ELECTRICAL IMPEDANCE TOMOGRAPHY (ACEIT): STUDI KASUS DETEKSI RONGGA TANAH

Program Studi S1 Teknik Fisika



Nama : SATRIA MUHAMMAD SAGLAN
NIM : 1104174070
Pembimbing Tugas Akhir : Dr. ABRAR, S.Si., M.Sc.
Dr. MONNA ROZANA, S.T., M.Phil.
Judul Tugas Akhir : PENGGUNAAN BERULANG FOIL ZIRCONIUM DALAM FABRIKASI ANODIC ZIRCONIA DAN KINERJA FOTOKATALISNYA UNTUK PBERSIHAN CR (VI) PADA AIR



Nama : REZA MUSTIKA ELRAHMI
NIM : 1104174071
Pembimbing Tugas Akhir : Dr. DUDI DARMAWAN, S.Si., M.T.
NURWULAN FITRIYANTI, S.Pd., M.PfS.
Judul Tugas Akhir : STUDI ANALISIS PENGARUH JUMLAH SISI DAN KELILING TERHADAP BESAR MEDAN MAGNET



Nama : ELISABETH SIMBOLON
NIM : 1104174074
Pembimbing Tugas Akhir : Dr. DUDI DARMAWAN, S.Si., M.T.
Dr. RAHMAT AWALUDIN SALAM, S.Si., M.Si.
Judul Tugas Akhir : EKSPERIMEN METODEDE ULTRASONIK UNTUK MENGUKUR KETEBALAN SETIAP LAPISAN TANAH YANG BERBENTUK GRANULAR



Nama : CALICA ROSNAOMI LUMBANRAJA
NIM : 1104174076
Pembimbing Tugas Akhir : Dr. ISMUDIATI PURI H., S.Si., M.Sc.
INDRA CHANDRA, Dr. Eng.
Judul Tugas Akhir : PENGARUH PAPANAN GAS CO2 TERHADAP SIFAT LISTRIK METAL ORGANIC FRAMEWORK (MOF)



Nama : YUCCA PUTRI SARI BANGUN
NIM : 1104174077
Pembimbing Tugas Akhir : Dr. Eng. AMALIYAH ROHSARI INDAH UTAMI, S.T., M.Si.
YAN IRAWAN, M.Si.
Judul Tugas Akhir : RANCANG BANGUN SISTEM MONITORING DAN KONTROL LAJU UMPAN TEKANAN DAN KONTROL DESTILASI TAHAP PERTAMA BERBASIS PROPORTIONAL INTEGRAL DERIVATIVE (PID) UNTUK BIOETANOL G2 REFINERY



Nama : ABI TASLIM ALWAHAB
NIM : 1104174085
Pembimbing Tugas Akhir : M RAMDLAN KIROM, S.Si., M.Si.
Dr. RAHMAT AWALUDIN SALAM, S.Si., M.Si.
Judul Tugas Akhir : RANCANG BANGUN TUBULAN MICROBIAL FUEL CELL DENGAN JEMBATAN GARAM BERBAHAN SEMEN



Nama : MUTIA GUSPA SARI
NIM : 1104174086
Pembimbing Tugas Akhir : Dr. Eng. AMALIYAH ROHSARI INDAH UTAMI, S.T., M.Si.
EKA TRIWAHYUNI, M.Sc.
Judul Tugas Akhir : RANCANGAN SISTEM MONITORING DAN KONTROL LAJU UMPAN TEKANAN STEAM MASUK KOLOM DISTILASI TAHAP 2 BERBASIS SIMULASI MENGGUNAKAN PLC MITSUBISHI Q SERIES DAN SCADA UNTUK BIOETANOL G2 REFINERY



Nama : YUNITA RACHMAWATI
NIM : 1104174088
Pembimbing Tugas Akhir : Drs. SUWANDI, M. Si.
Dr. Eng. AMALIYAH ROHSARI INDAH UTAMI, S.T., M.Si.
Judul Tugas Akhir : KORELASI ANTARA PENGUKURAN KALOR WATER BOILING TEST DAN KALORIMETER BOM MENGGUNAKAN MODEL REGRESI



Nama : AYU SIHAM OCTAVIYANI
NIM : 1104174089
Pembimbing Tugas Akhir : Drs. SUPRAYOGI, M.T.
NURWULAN FITRIYANTI, S.Pd., M.PfS.
Judul Tugas Akhir : OPTIMASI GEOMETRI BAHAN PEREDAM UNTUK RUANG ANTI GEMA SUARA



Nama : NI LUH GEĐE SRI YADNYA NINGSIH
NIM : 1104174091
Pembimbing Tugas Akhir : AHMAD QURTHOBI, S.T., M.T.
Dr. Eng. INDRA WAHYUDHIN FATHONA, S.Si., M.Si.
Judul Tugas Akhir : RANCANG BANGUN SISTEM KENDALI SUHU DAN KELEMBAPAN RUANG PEMBIBITAN TANAMAN TERUNG UNGU BERBASIS MIKROKONTROLER



Nama : AHMAD IQBAL ATHORIQ
NIM : 1104174093
Pembimbing Tugas Akhir : M RAMDLAN KIROM, S.Si., M.Si.
AHMAD QURTHOBI, S.T., M.T.
Judul Tugas Akhir : MINI CHILLER PORTABEL BERBASIS TERMOELEKTRIK UNTUK JASA PEMBELIAN MAKANAN



Nama : MUHAMMAD LUKMAN AL RASYID
NIM : 1104174095
Pembimbing Tugas Akhir : Dr. Eng. AMALIYAH ROHSARI INDAH UTAMI, S.T., M.Si.
YAN IRAWAN, M.Si.
Judul Tugas Akhir : RANCANG BANGUN SISTEM PEMANTAUAN DAN KENDALI TEMPERATUR PADA PROSES PRETREATMENT TAHAP DELIGNIFIKASI UNTUK PRODUKSI BIOETANOL G2



Nama : ALTHA MUHAMMAD ZAQI
NIM : 1104174096
Pembimbing Tugas Akhir : AHMAD QURTHOBI, S.T., M.T.
KHARISMA BANI ADAM, S.T., M.T., Ph.D.
Judul Tugas Akhir : SIMULASI STATE OF CHARGE BATERAI DARI HASIL PURWARUPA Pengereman REGENERATIF MENGGUNAKAN METODEDE COULOMB COUNTING



Nama : AULYA SHOLEHAH WATAAWA SAU BHIS SOBRI
NIM : 1104174097
Pembimbing Tugas Akhir : Dr. Eng. AMALIYAH ROHSARI INDAH UTAMI, S.T., M.Si.
ASSOC. PROF. Dr. Ir. TS MIZIRWAN MEL
Judul Tugas Akhir : PRASTUDI PENGARUH PRETREATMENT IONIC LIQUIDS 1-ETHYL 3-METHYLIMIDAZOLIUM ACETATE TERHADAP POLY (VINYL CHLORIDE)



Program Studi S1 Teknik Fisika



Nama : AMALIA KHANSA FIRDAUS
NIM : 1104174099
Pembimbing Tugas Akhir : AHMAD QURTHOBI, S.T., M.T.
Dr. Eng. AMALIAH ROHSARI INDAH
UTAMI, S.T., M.Si.
Judul Tugas Akhir : ANALISA RESIDU TAPE BERBAHAN PISANG
RAJA BULU (MUSA PARADISIACA L. VAR
SAPIENTUM)



Nama : YULIES NANDO
NIM : 1104174106
Pembimbing Tugas Akhir : Dra ENDANG ROSDIANA, M.Si.
Dr. Eng. INDR WAHYUDHIN FATHONA,
S.Si., M.Si.
Judul Tugas Akhir : PENGARUH JENIS WARNA LAMPU PADA
PERTUMBUHAN TANAMAN PAKCOY
(BRASSICA RAPA L) DENGAN HIDROPONIK
SISTEM SUMBU



Nama : AURISA PRASTIKA
NIM : 1104174108
Pembimbing Tugas Akhir : Dr. ABRAR, S.Si., M.Sc.
Dr. Eng. MUHAMMAD NASIR
Judul Tugas Akhir : PENGARUH PENAMBAHAN POLYANILINE
(PANI) TERHADAP SIFAT LISTRIK DAN OPTIK
NANOKOMPOSIT ZNO-PVA



Nama : ALIYAH NUR IFADAH
NIM : 1104174110
Pembimbing Tugas Akhir : Dra ENDANG ROSDIANA, M.Si.
Dr. RAHMAT AWALUDIN SALAM, S.Si., M.Si.
Judul Tugas Akhir : PENGARUH LAMA PENYINARAN WARNA
PUTIH LED (LIGHT EMITTING DIODE)
TERHADAP PERTUMBUHAN TANAMAN
PACCOY (BRASSICA RAPA L) DENGAN
SISTEM HIDROPONIK SUMBU DALAM
RUANGAN



Nama : ADNAN SYAHRIL SAPUTRA
NIM : 1104174111
Pembimbing Tugas Akhir : AHMAD QURTHOBI, S.T., M.T.
Dr. Eng. INDR WAHYUDHIN FATHONA,
S.Si., M.Si.
Judul Tugas Akhir : MONITORING DAN KONTROL PADA
TANAMAN AKUAPONIK STROBERI DENGAN
METODE LOGIKA FUZZY TERHADAP
INTENSITAS CAHAYA MENGGUNAKAN
GROW LIGHT



Nama : RESKA MULYASARI
NIM : 1104174113
Pembimbing Tugas Akhir : Dr. ISMUDIATI PURI H., S.Si., M.Sc.
Dr. ABRAR, S.Si., M.Sc.
Judul Tugas Akhir : PEMBUATAN QUANTU DOT MOS2 DENGAN
METODE ELEKTROKIMIA



Nama : MUHAMMAD ANGGI MAHENDRA
SAPUTRA
NIM : 1104174115
Pembimbing Tugas Akhir : Dr. RAHMAT AWALUDIN SALAM, S.Si., M.Si.
Dr. MUHAMMAD ARY MURTI, S.T., M.T.
Judul Tugas Akhir : MERANCANG BUOY DAN SENSOR IMU 10
DOF SEBAGAI ALAT PENGUKUR TINGGI
GELOMBANG



Nama : ENRICO PURNAMA SANDY
NIM : 1104174117
Pembimbing Tugas Akhir : AHMAD QURTHOBI, S.T., M.T.
Dr. Eng. INDR WAHYUDHIN FATHONA,
S.Si., M.Si.
Judul Tugas Akhir : MONITORING DAN KONTROL SUHU AIR
PADA TANAMAN KANGKUNG AKUAPONIK
DENGAN MENGGUNAKAN KONTROL
LOGIKA FUZZY



Nama : ASSYIFA NUR ANNISA RIZKIA PUTRI
NIM : 1104174118
Pembimbing Tugas Akhir : INDR CHANDRA, Dr. Eng.
Dr. RAHMAT AWALUDIN SALAM, S.Si., M.Si.
Judul Tugas Akhir : PEMODELAN SPASIAL DISTRIBUSI POLUTAN
DALAM RUANG DI RUMAH



Nama : ALLMY BINTANG DAMARA
NIM : 1104174119
Pembimbing Tugas Akhir : AHMAD QURTHOBI, S.T., M.T.
KHARISMA BANI ADAM, S.T., M.T., Ph.D.
Judul Tugas Akhir : RANCANG BANGUN PURWARUPA
PENGKERMAN REGENERATIF
MENGGUNAKAN MOTOR DC MY1016



Nama : DHIKA MARLIA SUBEKTI
NIM : 1104174122
Pembimbing Tugas Akhir : Dr. ISMUDIATI PURI H., S.Si., M.Sc.
Dr. ABRAR, S.Si., M.Sc.
Judul Tugas Akhir : KARAKTERISASI SIFAT OPTIK DAN
OPTOELEKTRONIK PADA MULTILAYER
TUNGSTEN DISULFIDA (WS2)



Nama : FAWAZ IRFAN MUBAROK
NIM : 1104174125
Pembimbing Tugas Akhir : Dr. RAHMAT AWALUDIN SALAM, S.Si., M.Si.
Dr. MUHAMMAD ARY MURTI, S.T., M.T.
Judul Tugas Akhir : PENGUKURAN DAYA BATERAI PADA
WIRELESS MONITORING GELOMBANG AIR
LAUT MENGGUNAKAN SENSOR INA219



Nama : LULUK NUR DAMAYANTI
NIM : 1104174126
Pembimbing Tugas Akhir : Dr. ABRAR, S.Si., M.Sc.
Dr. GANDI SUGANDI, M.T.
Judul Tugas Akhir : SIMULASI PENGARUH GEOMETRI
TERHADAP KETAHANAN HOLLOW
MICRONEEDLE MENGGUNAKAN COMSOL
MULTIPHYSICS



Nama : ABDILLAH FAIZ INDRATAMA
NIM : 1104174129
Pembimbing Tugas Akhir : Dr. ABRAR, S.Si., M.Sc.
Dr. Eng. MUHAMMAD NASIR
Judul Tugas Akhir : PENGARUH PARAMETER WAKTU SPIN
COATING TERHADAP SIFAT LISTRIK DAN
OPTIK PADA PEMBUATAN LAPISAN TIPIS
NANOKOMPOSIT PVA/ZNO

Program Studi S1 Teknik Fisika



Nama : ANDREA NADILA
NIM : 1104174134
Pembimbing Tugas Akhir : Dr. EDY WIBOWO, S.Si., M.Sc.
CASMIKA SAPUTRA, M.Si
Judul Tugas Akhir : ALAT SAMPLING OTOMATIS BERBASIS ARDUINO UNTUK KEBUTUHAN PENGUKURAN SAMPEL LIMBAH CAIR



Nama : ANDI AINUN JARIA
NIM : 1104174142
Pembimbing Tugas Akhir : Dr. Eng. AMALIYAH ROHSARI INDAH UTAMI, S.T., M.Si.
Dr.re.nat. NENI SINTAWARDANI
Judul Tugas Akhir : RANCANG BANGUN BIOREAKTOR HIBRID KONTINYU BEDA FASA SKALA LABORATORIUM DALAM PRODUKSI BIOGAS



Nama : MIFTAHUL KHOIRI
NIM : 1104174143
Pembimbing Tugas Akhir : Dr. ABRAR, S.Si., M.Sc.
Dr. Eng. MUHAMMAD NASIR
Judul Tugas Akhir : PENGARUH PENAMBAHAN TIO₂ TERHADAP SIFAT OPTIK DAN LISTRIK NANOKOMPOSIT ZNO- PVA



Nama : DALILAH SALSABILA
NIM : 1104174144
Pembimbing Tugas Akhir : Dr. DUDI DARMAWAN, S.Si., M.T.
AHMAD QURTHOBI, S.T., M.T.
Judul Tugas Akhir : STUDI PENDEKATAN METODE INDUKSI MEDAN MAGNET DALAM PENENTUAN KADAR UNSUR HARA NPK PADA TANAH



Nama : HAPSAH AULIA AZZAHRA
NIM : 1104174146
Pembimbing Tugas Akhir : Dr. Eng. AMALIYAH ROHSARI INDAH UTAMI, S.T., M.Si.
ASSOC. PROF. DR. Ir. TS MAIZIRWAN MEL
Judul Tugas Akhir : PRASTUDI PENGARUH PRETREATMENT 1-METHYLIMIDAZOLE TERHADAP POLYVINYL CHLORIDE



Telkom
University

Wisuda Periode I

Tahun Akademik 2021/2022
Magister, Sarjana, Sarjana Terapan & Ahli Madya



Fakultas
Rekayasa Industri

I. PROFIL FAKULTAS



Dr. Irfan Darmawan, S.T., M.T.	Dekan Fakultas Rekayasa Industri
Dr. Tien Fabrianti Kusumasari, S.T., M.T.	Wakil Dekan I Akademik dan Dukungan Penelitian
Dr. Ir. Luciana Andrawina M.T.	Wakil Dekan III Keuangan, Sumber Daya & Kemahasiswaan
Muhammad Nashir Ardiansyah, S.T., M.T., Ph.D	Ka. Prodi S1 Teknik Industri
Rachmadita Andreswari, S.Kom., M.Kom.	Ka. Prodi S1 Sistem Informasi
Ilma Mufidah, S.T. M.T. Ph.D	Ka. Prodi S2 Teknik Industri
Dr. Ferni Yulianti, ST., M.T., CPLM	Ka. Prodi S1 Teknik Logistik
Muharman Lubis, B.IT., M.IT., PhD.IT.	Ka. Prodi S2 Sistem Informasi

Fakultas Rekayasa Industri merupakan salah satu fakultas di Telkom University. Fakultas Rekayasa Industri memiliki visi menjadi research and entrepreneurial faculty yang berperan aktif dalam pengembangan ilmu pengetahuan di bidang sistem industri berbasis teknologi informasi yang berkontribusi pada ekonomi nasional”.

Untuk mewujudkan visi ini, Fakultas Rekayasa Industri memiliki misi sebagai berikut.

1. Menyelenggarakan sistem pendidikan bertaraf Internasional di bidang sistem industri berbasis teknologi informasi yang mendorong

pembelajaran aktif, kreatif dan mandiri;

2. Mengembangkan dan menyebarluaskan sains dan teknologi, di bidang sistem industri berbasis teknologi informasi yang diakui secara internasional;
3. Memanfaatkan ilmu pengetahuan, teknologi dan manajemen bekerja sama dengan pemerintah, masyarakat dan industri untuk meningkatkan kesejahteraan dan kemajuan peradaban bangsa.

Fakultas Rekayasa Industri terdiri dari lima program studi yaitu Sarjana Teknik Industri (TI), Sarjana Sistem Informasi (SI), Magister Teknik Industri (TI), Sarjana Teknik Logistik (TL), dan Magister Sistem Informasi (SI). Tiga program studi yang berada di bawah Fakultas Rekayasa Industri yaitu S1 TI, S1 SI dan S2 TI telah terakreditasi secara nasional bahkan 2 diantaranya telah terakreditasi secara internasional yaitu S1 TI dan S1 SI. Sedangkan S2 Teknik Industri telah terakreditasi BAN PT dan dalam proses pengajuan akreditasi internasional, sementara itu untuk S1 Teknik Logistik yang baru kami buka di tahun 2019 sedang dalam proses pengajuan akreditasi BAN PT. Akreditasi penting bagi program studi sebagai pengakuan bagi lembaga pendidikan tinggi yang menjamin standar minimal sehingga lulusan dapat memenuhi kualifikasi yang dibutuhkan di dunia kerja maupun ke pendidikan selanjutnya. Program Studi S1 Teknik Industri dan S1 Sistem Informasi terakreditasi unggul oleh BAN-PT dan terakreditasi internasional IABEE, dan program studi S2 Teknik Industri terakreditasi B oleh BAN-PT. Saat



ini jumlah mahasiswa aktif di FRI sebanyak 3.544 mahasiswa, dengan jumlah dosen sebanyak 129 orang. Setiap dosen di Fakultas Rekayasa Industri terbagi ke dalam 4 kelompok keahlian, yaitu Kelompok Keahlian Production and Manufacturing System, Engineering Management System, Cybernetics, dan Enterprise and Industrial System.

NO	PROGRAM STUDI	AKREDITASI
1.	Program Studi S1 Teknik Industri	Unggul
2.	Program Studi S1 Sistem Informasi	Unggul
3.	Program Studi S2 Teknik Industri	Baik Sekali
4.	Program Studi S1 Teknik Logistik	Baik
5.	Program Studi S2 Sistem Informasi	Dalam Proses Akreditasi

Profil Lulusan

Adapun profil lulusan mahasiswa dari berbagai program studi yang dimiliki oleh Fakultas Rekayasa Industri adalah sebagai berikut.

1. Prodi S1 Teknik Industri

- **Pekerja/Employee** : lulusan memiliki kemampuan untuk bekerja sebagai anggota/pemimpin di manajemen tingkat awal dengan menerapkan kompetensi di bidang Teknik Industri.
- **Studi Lanjut/Pursuing Higher Education** : lulusan memiliki kemampuan untuk mengembangkan ilmu

pengetahuan dan keterampilan secara terus menerus serta di bidang Teknik Industri.

- **Wirausahawan/Entrepreneur** : lulusan memiliki jiwa entrepreneur yang mampu membuat lapangan kerja untuk dirinya sendiri dan orang lain, serta memiliki kemampuan membuat usaha dengan menerapkan kompetensi di bidang Teknik Industri.

2. Prodi S1 Sistem Informasi

- **Information System Developer** : lulusan memiliki kemampuan untuk menganalisis, merancang, membuat, menguji, mengimplementasikan dan mengevaluasi Sistem Informasi untuk memenuhi kebutuhan bisnis dalam lingkungan global yang kompetitif.
- **Data Specialist** : lulusan memiliki kemampuan dalam menganalisis data, merancang, membangun, memelihara, dan mengintegrasikan data baik berasal dari basis data maupun file dan memberikan rekomendasi untuk perbaikan sistem.
- **IS Consultant** : lulusan memiliki kemampuan untuk menganalisis proses bisnis dan data, mengintegrasikan seluruh komponen sistem untuk menerapkan solusi berbasis sistem informasi, mengukur kinerja pemanfaatan

- IT, melakukan identifikasi kemungkinan resiko dalam pemanfaatan IT, merancang rekomendasi untuk menyesuaikan penggunaan IT yang sesuai dengan kebutuhan bisnis organisasi.
- Technopreneur : lulusan memiliki kemampuan untuk berwiraswasta yang mampu merancang dan mengembangkan bisnis berbasis inovasi dengan pemanfaatan IT sebagai solusi dalam penyelesaian masalah di masyarakat.
 - Studi Lanjut : lulusan memiliki kemampuan untuk melanjutkan studi ke jenjang pendidikan magister.
3. Prodi S2 Teknik Industri
- Industrial Engineer : lulusan mampu mengaplikasikan keilmuan Teknik Industri dalam memecahkan permasalahan praktis, dengan tujuan meningkatkan efisiensi dan efektivitas sistem.
 - Industrial Researcher : lulusan memiliki kemampuan meneliti dan mengembangkan ilmu pengetahuan dan teknologi.
 - Technopreneur : lulusan mampu menangkap peluang dan mengintegrasikan sumber daya yang ada untuk membentuk perusahaan baru yang dapat menyerap tenaga kerja.
- Leaders and Manager : lulusan mampu berperan sebagai manager dan leader dari suatu tim multidisiplin dalam karir profesional.
4. Prodi S1 Teknik Logistik
- Logistics Engineer : lulusan memiliki kemampuan untuk melakukan perancangan, perencanaan, perbaikan, serta mampu untuk menginstalasi Sistem Logistik.
 - Akademisi/Peneliti : lulusan memiliki kemampuan untuk melakukan penelitian dan mengembangkan keterampilan secara terus-menerus serta mampu untuk melanjutkan studi ke jenjang yang lebih tinggi pada bidang Teknik Logistik atau bidang lain yang masih relevan dengan kompetensi Teknik Logistik.
 - Technopreneur : lulusan memiliki kemampuan merancang dan mengembangkan bisnis bidang Logistik yang inovatif berbasis Teknologi Informasi.

Riset

Beberapa riset unggulan di Fakultas Rekayasa Industri di antaranya yaitu:

1. Collaboration Between Manufacturing Production System & Automation Research Group of the Industrial Engineering Faculty at Telkom University, Bandung



Indonesia & Research Group Head of Department Advance Manufacturing Engineering Enterprise At Brunel University London United Kingdom

2. Collaboration between Tel U- Coventry University “Developing Affordable Energy Efficient Bridge Health Monitoring and Early Warning System with Wireless Sensor Networks and Multiagent System” Pendanaan Newton Fund U.K
3. Business Value of Green Information Technology: Studi Empiris Pengaruh Green-Information Technology Capabilities Terhadap Business Sustainability Pada Perusahaan Manufaktur Dan Jasa Di Indonesia.
4. Pengembangan Aplikasi Business Intelligence Berbasis Data Warehouse Pada Sistem Logistik Perberasan Untuk Mendukung Sistem Ketahanan Pangan Nasional
5. Aggregated Managerial Action
6. Implementasi ERP unit Produksi dan Unit Pemasaran di PT Albasia Nusa Karya
7. ASEAN Data Governance Towards Regional Inventory for Analytic-driven Disaster Management riset kolaborasi Tel U-Universiti Putra Malaysia dan National Disaster Management Agency Malaysia
8. Readiness Assessment of Open Data Government Programs in Indonesia (Riset collaboration Tel U & TU DELFT Belanda)

Inovasi

Beberapa Inovasi yang dihasilkan dari Fakultas Rekayasa Industri antara lain:

1. Smash. Sistem online Manajemen sampah yaitu aplikasi untuk solusi sampah yang terintegrasi.
2. Project.in. Project.in Merupakan perusahaan startup yang bertujuan untuk menghubungkan client dengan mitra perusahaan.
3. Maiproyek - Business Plan. Maiproyek merupakan startup berupa platform yang “khusus” mempertemukan mahasiswa dengan dosen.

Prestasi Dosen

Beberapa prestasi yang diraih dosen dari Fakultas Rekayasa Industri antara lain :

1. Putra Fajar Alam, S.T., M.T.
 - Berhasil mendapatkan Silver Awards untuk Kategori Public Sector Distinction pada event Asia Smart App Awards yang diselenggarakan oleh Wireless Technology Industry Association (WTIA) dan pemerintah Hong Kong dan Top 10 Alipay NUS Enterprise Social Innovation Challenge Nasional University Of Singapore
 - Silver Winner of Asia Smart App Awards
 - Top 10 Alipay NUS Enterprise Social Innovation Challenge
 - Finalis Nasional Make IT Asia

- Finalis Nasional Indonesia Berinovasi
 - Finalis Nasional Wirausaha Muda Mandiri
 - Juara Nasional Innovation & Collaboration Development
2. Dr. Seno Adi Putra S.T., M.T.
 - Award of excellence “The best research poster in ISIC 2019 University of Nottingham U.K
 3. Dr. Tien Fabrianti Kusumasari, S.T, M.T
 - Presenter terbaik di bidang Teknologi Informasi dan Komunikasi pada seminar Nasional Hibah Dikti tahun anggaran 2019
 4. Ir. Rosad Ma’Ali El Hadi, M.Pd., M.T.
 - Mendapat Penghargaan Anugerah Inovasi Jawa Barat dari Gubernur
 - Mendapat Penghargaan Juara Pertama Inovasi Teknologi Tepat Guna dari Bupati
 5. Muharman Lubis, B.IT., M.IT., PhD.IT.
 - Salah Satu Peneliti Terbaik dari 500 Peneliti versi Dikti
 6. Rd. Rohmat Saedudin, S.T., M.T., Ph.D
 - Salah Satu Peneliti Terbaik dari 500 Peneliti versi Dikti
1. (Juara 3/Nasional) Bisnis TIK IT Competition 2021
 2. (Best Paper/Nasional) Jakarta Economic Forum 2021 (Karya Tulis Ilmiah)
 3. (Juara 2/Nasional) Arkavidia 7.0 Katerogi Data Mining
 4. (Juara 1/Nasional) Innovillage 2020 Kategori Penelitian dan Inovasi
 5. (Juara 3/Nasional) Lomba Desain Poster Inovatif 2021
 6. (Juara 2/Nasional) Debate Competition Championship Regeneration 2021
 7. (Juara 1/Nasional) UX Technofair 8.0 Kategori Design Competition
 8. (Juara 1/Nasional) Dinacom 2021 Kategori App Development
 9. (Juara 2/Nasional) Tarumanagara Startup Summit & Expo 2021 Kategori Business Plan
 10. (Juara 2/Nasional) Andalas Marketing Plan Competition
 11. (Juara 1/Nasional) Business Plan Competition with the topic of “Creativepreneur in Millennial era Kategori Business Plan
 12. (Juara 1/Internasional) Internal Logistics Competition and Seminar (ILOCOS) 2021
 13. (Juara 1/Nasional) National Business Plan Competition 2021 (Universitas Mataram)
 14. (Juara 1/Nasional) Industrial and Enterprise System Competition

Prestasi Mahasiswa

Terdapat banyak sekali prestasi yang dihasilkan mahasiswa dari Fakultas Rekayasa Industri, beberapa diantaranya:



- (INTENSION) Kategori Business Case Competition
15. (Juara 1/ Nasional) Kopmafara 2021 kategori Lomba Esai (Universitas Teknologi Yogyakarta)
 16. (Juara 3/Nasional) Kompetisi UI/ UX : Mobile Application Design (Universitas Muhammadiyah Magelang)
 17. (Juara 2/Internasional) Youthpreneur in Action 2021 : International Business Idea Competition (Podomoro University in collaboration with Babson Global Inc)
 18. (Juara 3/Nasional) Gebyar Kopma Unnes 2021 Kategori Business Plan 2021 (UNNES)
 19. (Juara 2/International) Indonesia Education International Innovative Competition kategori Business Plan
 20. (Juara 1/Internasional) WSEEC kategori Kompetisi Inovasi Internasional Online
 21. (Juara 1/Nasional) Enjoy Decade kategori Business Plan (Universitas Widayatama)
 22. (Juara 1/Nasional) Choir Express Java Business Competition 2021 kategori UI/UX (Search Telkom University)
 23. (Juara 1/Nasional) Brawijaya Hackathon 2021 kategori Hackathon
 24. (Juara 3/Internasional) IEOM Society International kategori Undergraduate Paper Competition
 25. (Juara 3/Nasional) National Students Innovation Challenge (NSIC) 2021
 26. (Juara 1/Nasional) Coop Educational Festival 2021 kategori Business Plan Competition
 27. (Juara 2/Nasional) Bursa Eksakta Business Model Canvas Competition (Universitas Airlangga)
 28. (Juara 1/Internasional) ATU-Net Hackathon 2021 kategori Hackathon (UTM)
 29. (Juara 2/Nasional) The 1st National Student Leaders on Sustainability Meeting 2021 (UI Greenmetric)
 30. (Juara 2/Nasional) Startup Idea Competition
 31. (Juara 1/Universitas) Mahasiswa Berprestasi Telkom University

Fasilitas

Laboratorium di Fakultas Rekayasa Industri, yaitu:

1. Lab. Analisis Perancangan Kerja & Ergonomi
2. Lab. Gambar Teknik
3. Lab. Perancangan Tata Letak Fasilitas
4. Lab. Simulasi Bisnis
5. Lab. Tekno Ekonomi
6. Lab. Proses Manufaktur
7. Lab. Sistem Produksi dan Otomasi
8. Lab. Perancangan Produk
9. Lab. Statistika dan Penelitian Operasional
10. Lab. Enterprise System Engineering
11. Lab. Dasar Program Komputer

12. Lab. Sistem Operasi dan Jaringan Komputer
13. Lab. Business Process Analysis and Design
14. Lab. Enterprise Resources Planning
15. Lab. Enterprise Application Development
7. Osaka International University
8. Universitas Technology Malaysia
9. Hanyang University
10. PT Telkom Akses
11. PT Bangtelindo
12. Ikatan Ahli Manajemen Proyek Indonesia

Kerjasama

Fakultas Rekayasa Industri telah menjalin kerja sama baik nasional maupun internasional dengan banyak institusi antara lain:

1. Fontys University of Applied Sciences
2. Kumoh National Institute of Technology
3. Universiti Utara Malaysia
4. Busan University of Foreign Student
5. Kyungdong University Korea
6. Myongji University
13. PT Akses Nusa Karya Infratek
14. PDAM Tirta Raharja
15. PDMA Indonesia
16. Universitas Ahmad Dahlan
17. Project Management Institute Indonesia Chapter
18. PT Dadali Citra Mandiri
19. Shizuoka University
20. Universitas Udayana
21. Brunel University London
22. Coventry University

2. Daftar Lulusan Fakultas Rekayasa Industri Periode I Tahun Akademik 2021/2022

Program Studi S2 Teknik Industri



Nama : DEDI SETIAWAN
NIM : 2201171001
Pembimbing Thesis : Yati Rohayati M.T.
Husni Amani MSc.MBA.
Judul Thesis : PERANCANGAN ATRIBUT KEBUTUHAN PERBAIKAN PROGRAM DIGITAL MARKETING UNTUK INSTAGRAM PENERBIT MIZAN MENGGUNAKAN MODEL REFINED KANO



Nama : RADEA KARTIKA PUTRI
NIM : 2201171005
Pembimbing Thesis : Sri Martini M.T.
Dino Caesaron ST., MT., Ph.D
Judul Thesis : IMPLIKASI SERVQUAL, IMPORTANCE PERFORMANCE ANALYSIS, DAN WILLINGNESS TO PAY PENUMPANG DALAM PENYESUAIAN KUALITAS PELAYANAN PADA TRAVEL CITITRANS RUTE YOGYAKARTA - SEMARANG



Nama : MOULI DE RIZKA DEWANTORO
NIM : 2201181004
Pembimbing Thesis : Endang Chumaidiyah M.T.
Yudha Prambudia S.T., M.Sc., Ph.D.
Judul Thesis : RANCANGAN KEBIJAKAN LOKASI KAWASAN INDUSTRI YANG OPTIMAL BERBASIS SISTEM INFORMASI GEOGRAFIS (SIG) DAN FUZZY ANALYTIC HIERARCHY PROCESS (F-AHP) DI SEBAGIAN UTARA WILAYAH PROVINSI JAWA BARAT



Nama : LENI NURAENI
NIM : 2201181006
Pembimbing Thesis : Endang Chumaidiyah M.T.
Yudha Prambudia S.T., M.Sc., Ph.D.
Judul Thesis : PERANCANGAN PERBAIKAN PROSES BISNIS BERDASARKAN ANALISIS KINERJA LOGISTIK DAN PRODUKTIVITAS UNTUK TPK KONVENSIONAL (TPK NON MCP) MAUPUN TPK MCP DI KPBS PANGALENGAN



Nama : MOHAMMAD ARYA WICAKSANA
NIM : 2201181009
Pembimbing Thesis : Dida Diah Damayanti S.T., M.Eng.Sc.
Yudha Prambudia S.T., M.Sc., Ph.D.
Judul Thesis : MODEL KOLABORASI ANTARA PEMASOK DAN PEMBELI UNTUK MEMINIMALISASI TOTAL BIAYA RANTAI PASOK



Nama : ASHSYFA GUSTINA
NIM : 2201191004
Pembimbing Thesis : Yudha Prambudia S.T., M.Sc., Ph.D.
Mohammad Deni Akbar S.T., M.Math
Judul Thesis : PERANCANGAN MODEL PENJADWALAN ORDER MULTI-OBJECTIVE PADA MULTI-MIXED MODEL PRODUCTION LINE DI FOOTWEAR INDUSTRY MENGGUNAKAN METODE MULTI-OBJECTIVE HYBRID ARTIFICIAL BEE COLONY ALGORITHM

Program Studi S1 Sistem Informasi



Nama : NOVEGHA YUSTIRA
NIM : 1202140175
Pembimbing Tugas Akhir : DEDED WITARSYAH, S.T., M.Eng. Ph.D
EDI SUTOYO, S. Kom., M.CompSc
Judul Tugas Akhir : IMPLEMENTASI ALGORITMA NAIVE BAYES
CLASSIFICATION UNTUK KLASIFIKASI
KELULUSAN MAHASISWA TEPAT WAKTU



Nama : RAMADHAN HADIATMA
NIM : 1202144104
Pembimbing Tugas Akhir : Dr. IRFAN DARMAWAN, S.T., M.T.
PUTRA FAJAR ALAM, S.Si, MT
Judul Tugas Akhir : ANALISIS DAN PENENTUAN ENTERPRISE
ARCHITECTURE FRAMEWORK UNTUK
INSTITUSI PENDIDIKAN



Nama : AKBAR ANGGIT PAMBUDI
NIM : 1202150026
Pembimbing Tugas Akhir : R. WAHJOE WITIAKSONO, S.T., M.M., M.
Kom
MUHARMAN LUBIS, B.IT., M.IT., Ph.D.IT
Judul Tugas Akhir : ANALISIS PEMANFAATAN TEKNOLOGI
INFORMASI TERHADAP KESESUAIAN
KINERJA SISTEM DAN KEBUTUHAN
PENGGUNA IGRACIAS DI TELKOM
UNIVERSITY MENGGUNAKAN MODEL TASK
TECHNOLOGY FIT (TTF)



Nama : FADHLI AULIA SYALFINAF
NIM : 1202150372
Pembimbing Tugas Akhir : ROKHMAN FAUZI
R. WAHJOE WITIAKSONO, S.T., M.M., M.
Kom
Judul Tugas Akhir : ANALISIS DAN PERANCANGAN TATA
KELOLA MANAJEMEN TEKNOLOGI
INFORMASI DOMAIN APO COBIT 5 PADA
PUSAT SUMBER DAYA MINERAL BATUBARA
DAN PANAS BUMI



Nama : YOGA ADITAMA DIPAWIKARTA
NIM : 1202152172
Pembimbing Tugas Akhir : ROKHMAN FAUZI
RYAN ADHITYA NUGRAHA, S.T., M.T., CISA
Judul Tugas Akhir : IMPLEMENTASI DAN ANALISIS RISIKO
KEAMANAN INFORMASI MENGGUNAKAN
STANDAR ISO 27005:2018 PADA ASET
DIVISI IT DI PT. INTI



Nama : RIFQY IRSYAD PUTRA
NIM : 1202154222
Pembimbing Tugas Akhir : DEDED WITARSYAH, S.T., M.Eng. Ph.D
Ir. AHMAD MUSNANSYAH, M.Sc.
Judul Tugas Akhir : MEMBANGUN APLIKASI BERITA E-SPORT
BERBASIS WEB DENGAN FRAMEWORK
LARAVEL MENGGUNAKAN METODE
PROTOTYPING PADA STARTUP MLDB



Nama : ZAILANI SINABARIBA
NIM : 1202154183
Pembimbing Tugas Akhir : DEDED WITARSYAH, S.T., M.Eng. Ph.D
IQBAL SANTOSA, S.Si, MTI
Judul Tugas Akhir : PERANCANGAN ENTERPRISE
ARCHITECTURE UNTUK MANAJEMEN
LAYANAN TEKNOLOGI INFORMASI TAHAP
SERVICE STRATEGY PADA PT PEGADAIAN



Nama : MUH. RIDWAN
NIM : 1202154222
Pembimbing Tugas Akhir : Dr. IRFAN DARMAWAN, S.T., M.T.
PUTRA FAJAR ALAM, S.Si, MT
Judul Tugas Akhir : PENGEMBANGAN APLIKASI SISTEM
INVENTORY BERBASIS WEBSITE
MENGGUNAKAN CONTENT MANAGEMENT
SYSTEM (CMS) STOCKY PADA CV
PALAGUNA



Nama : AGUNG PRABOWO
NIM : 1202160024
Pembimbing Tugas Akhir : ROKHMAN FAUZI
IQBAL SANTOSA, S.Si, MTI
Judul Tugas Akhir : ANALISIS DAN PERANCANGAN PROSES
MANAJEMEN KINERJA TI MENGGUNAKAN
KERANGKA KERJA COBIT 2019 DI PT INTI
(PERSERO)



Nama : BASRIYAL
NIM : 1202160088
Pembimbing Tugas Akhir : Ir. AHMAD MUSNANSYAH, M.Sc.
EKY NOVRIZA ALAM, S.Kom., MT
Judul Tugas Akhir : PERANCANGAN APLIKASI CHI CHI THAI TEA
BERBASIS WEBSITE PADA MODUL OWNER
MENGGUNAKAN METODE WATERFALL



Nama : FEBRIAN RIZKY
NIM : 1202160262
Pembimbing Tugas Akhir : FAISHAL MUFIED AL ANSHARY, S.Kom.,
M.Kom., M.Sc.
MARGARETA HARDIYANTI, S.Kom., M.Eng
Judul Tugas Akhir : PENGEMBANGAN APLIKASI TERMINAL
BERBASIS WEBSITE DI DINAS
PERHUBUNGAN PROVINSI JAWA BARAT
DENGAN FRAMEWORK LARAVEL DAN
METODE WATERFALL



Nama : SANDI PUTRA PRATAMA
NIM : 1202160313
Pembimbing Tugas Akhir : YULI ADAM PRASETYO, S.T., M.T.
ROKHMANN FAUZI, S.T., M.T.
Judul Tugas Akhir : ANALISIS RISIKO STRATEGIS TEKNOLOGI
INFORMASI MENGGUNAKAN PERMENPAN
RB NOMOR 5 TAHUN 2020 PADA DINAS
KOMUNIKASI DAN INFORMATIKA KOTA
TANGERANG SELATAN



Nama : BRILIANT MARISTA ZAKKA BILLY
NIM : 1202160338
Pembimbing Tugas Akhir : RD. ROHMAT SAEDUDIN, S.T., M.T., Ph.D
DR. HANIF FAKHRURROJA, S.Si., M.T
Judul Tugas Akhir : PENGEMBANGAN APLIKASI TERMINAL
BERBASIS WEBSITE DI DINAS
PERHUBUNGAN PROVINSI JAWA BARAT
DENGAN FRAMEWORK LARAVEL DAN
METODE WATERFALL



Nama : ALFI SYAHRI CAN
NIM : 1202160370
Pembimbing Tugas Akhir : RD. ROHMAT SAEDUDIN, S.T., M.T., Ph.D
RISKA YANU FARIFAH, S.Si., M.Si
Judul Tugas Akhir : KOMPARASI ANALISA DATA COVID-19
TWITTER MENGGUNAKAN NAIVE BAYES
DAN ALGORITMA K-TERDEKAT



Program Studi S1 Sistem Informasi



Nama : TEGAR KURNIA FAJAR
NIM : 1202160398
Pembimbing Tugas Akhir : Dr. Ir. LUKMAN ABDURRAHMAN, MIS.
RYAN ADHITYA NUGRAHA, S.T., M.T.
Judul Tugas Akhir : ANALISIS ESTIMASI VALUE TEKNOLOGI INFORMASI PADA PT. BANK TABUNGAN NEGARA MENGGUNAKAN METODE PARTIAL ADJUSTMENT VALUATION DENGAN STATIC SPEED OF ADJUSTMENT



Nama : MUHAMMAD AZWAR ERIZAL
NIM : 1202164159
Pembimbing Tugas Akhir : ROKHMAN FAUZI, S.T., M.T.
RYAN ADHITYA NUGRAHA, S.T., M.T., CISA
Judul Tugas Akhir : PERENCANGAN TATA KELOLA TEKNOLOGI INFORMASI DI BUMN PT ANGKASA PURA II MENGGUNAKAN FRAMEWORK COBIT 5 PADA DOMAIN DSS



Nama : NOVIAH PUTRI HAERUNYSAH
NIM : 1202164162
Pembimbing Tugas Akhir : NIA AMBARSARI, S.Si., M.T.
FAISHAL MUFIED AL ANSHARY, S.Kom., M.Kom., M.Sc.
Judul Tugas Akhir : PENGEMBANGAN APLIKASI E-FINANCE MEMPERMUDAH ADMINISTRASI KEUANGAN BERBASIS WEB DENGAN METODE ITERATIVE INCREMENTAL (STUDI KASUS RUMAH MAKAN XYZ)



Nama : FAJAR SIDDIQ
NIM : 1202164250
Pembimbing Tugas Akhir : Ir. AHMAD MUSNANSYAH, M.Sc.
EKKY NOVRIZA ALAM, S.Kom., MT
Judul Tugas Akhir : PERANCANGAN APLIKASI CHI-CHI THAI TEA BERBASIS WEB PADA MODUL PELANGGAN MENGGUNAKAN METODE WATERFALL



Nama : MUH RESKY S
NIM : 1202164351
Pembimbing Tugas Akhir : Ir. AHMAD MUSNANSYAH, M.Sc.
EKKY NOVRIZA ALAM, S.Kom., MT
Judul Tugas Akhir : PERANCANGAN APLIKASI CHI-CHI THAI TEA BERBASIS WEB PADA MODUL ADMINISTRASI MENGGUNAKAN METODE WATERFALL



Nama : KRISFIAN ADJI BRATA
NIM : 1202164373
Pembimbing Tugas Akhir : UMAR YUNAN KURNIA SEPTO HEDIYANTO, S.T., M.T.
ADITYAS WIDJAJARTO, S.T., M.T.
Judul Tugas Akhir : SECURITY AUDITING PADA VULNERABLE MACHINE MENGGUNAKAN SNORT INTRUISION DETECTION SYSTEM DAN GREENBONE OPENVAS BERDASARKAN NASIONAL INSTITUTE OF STANDART AND TECHNOLOGY CYBERSECURITY FRAMEWORK



Nama : SHINTA EKA RISA SINURAYA
NIM : 1202170006
Pembimbing Tugas Akhir : FALAHAH, S.Si., M.T.
FITRIYANA DEWI, S.Kom., M.Kom.
Judul Tugas Akhir : ANALISIS DAN PERANCANGAN KEBIJAKAN MANAJEMEN PERANGKAT LUNAK PADA BIDANG SIM DINAS KOMUNIKASI, INFORMATIKA DAN STATISTIK DKI JAKARTA



Nama : RAFIF FAKHRI RAMADHAN
NIM : 1202170011
Pembimbing Tugas Akhir : ROKHMAN FAUZI
FITRIYANA DEWI, S.Kom., M.Kom.
Judul Tugas Akhir : ANALISIS MANAJEMEN RISIKO TI PADA ASPEK PRINCIPLE, POLICIES & FRAMEWORK, DAN SERVICE, APPLICATION, & INFRASTRUCTURE MENGGUNAKAN COBIT 5 FOR RISK PADA PT. NICOLA IOT SOLUTION



Nama : DINDA SONIA TIARA
NIM : 1202170018
Pembimbing Tugas Akhir : ASTI AMALIA NUR FAJRIILLAH, BMM., M. Sc.
WIDYATASYA AGUSTIKA NURTRISHA, S.Kom., M.T.
Judul Tugas Akhir : ANALISIS KUALITAS KEJELASAN ARSITEKTUR BISNIS MENGGUNAKAN ENTERPRISE ARCHITECTURE MODEL QUALITY FRAMEWORK (EAQF) STUDI KASUS: PT. TELKOM REGIONAL VI KALIMANTAN



Nama : SITI RAFIQAH BALQIS
NIM : 1202170023
Pembimbing Tugas Akhir : WARIH PUSPITASARI, S.Psi., M.Psi.
ALVI SYAHRINA, S.T., M.Sc.
Judul Tugas Akhir : PERANCANGAN MODUL KONSELOR PADA WEBSITE PAHAMEE TENTANG KESEHATAN MENTAL MENGGUNAKAN METODE EXTREME PROGRAMMING



Nama : RIRI ANISA ARISDILA
NIM : 1202170026
Pembimbing Tugas Akhir : WARIH PUSPITASARI, S.Psi., M.Psi.
ALVI SYAHRINA, S.T., M.Sc.
Judul Tugas Akhir : PERANCANGAN MODUL KLIEN PADA WEBSITE PAHAMEE TENTANG KESEHATAN MENTAL MENGGUNAKAN METODE EXTREME PROGRAMMING



Nama : RANGGA SULTAN TAWAKKAL
NIM : 1202170029
Pembimbing Tugas Akhir : EDI SUTOYO, S. Kom., M.CompSc
Dr. NOPENDRI, M.Si.
Judul Tugas Akhir : PENGEMBANGAN APLIKASI KERJA PRAKTEK BERBASIS WEBSITE UNTUK AKTOR ADMINISTRATOR MENGGUNAKAN METODE WATERFALL (STUDI KASUS: LA A FRI TELKOM UNIVERSITY)



Nama : IVAN PRIYAMBUDI
NIM : 1202170035
Pembimbing Tugas Akhir : RAHMAT FAUZI, S.T.,M.T
EDI SUTOYO, S. Kom., M.CompSc
Judul Tugas Akhir : PENGEMBANGAN FRONT-END APLIKASI WEBSITE UNTUK MENINGKATKAN USABILITY PADA STARTUP EDUROOM MENGGUNAKAN METODE LEAN UX



Nama : ABDULLAH
NIM : 1202170038
Pembimbing Tugas Akhir : RAHMAT FAUZI, S.T.,M.T
DITA PRAMESTI, S.Si.,M.Si.
Judul Tugas Akhir : PERANCANGAN WEBSITE E-REKANAN SEKSI ADMIN DAN VENDOR UNTUK PENGELOLAAN DATA VENDOR DENGAN METODE EXTREME PROGRAMMING

Program Studi S1 Sistem Informasi



Nama : MUHAMMAD RAFI RAHARJO
NIM : 1202170042
Pembimbing Tugas Akhir : NIA AMBARSARI, S.Si., M.T.,
EDI SUTOYO, S. Kom., M.Comp.Sc.
Judul Tugas Akhir : PENGEMBANGAN SISTEM MONITORING
PENGUMPULAN SOAL UJIAN BERBASIS
WEBSITE UNTUK MODUL DOSEN DENGAN
METODE WATERFALL



Nama : TANIA BARYONO
NIM : 1202170046
Pembimbing Tugas Akhir : Dr. TIEN FABRIANTI KUSUMASARI, S.T., M.T.
ROKHMAN FAUZI
Judul Tugas Akhir : ANALISIS DAN PERANCANGAN PEDOMAN,
PROSES DAN TEKNIK PENILAIAN
MANAJEMEN ARSITEKTUR DATA
MENGUNAKAN DAMA-DMBOKV2 DAN
PROCESS ASSESSMENT MODEL



Nama : MUHAMMAD GHAZI RASYID
NIM : 1202170050
Pembimbing Tugas Akhir : MUHARMAN LUBIS, B.IT., M.IT., Ph.D.IT
WIDYATASYA AGUSTIKA NURTRISHA, S.Kom., M.T.
Judul Tugas Akhir : PERANCANGAN ENTERPRISE ARCHITECTURE
DENGAN FRAMEWORK ZACHMAN DALAM
FUNGSI PENGELOLAAN INFORMASI
ADMINISTRASI KEPENDUDUKAN PADA
DINAS KEPENDUDUKAN DAN PENCATATAN
SIPIIL KABUPATEN KARIMUN BERDASARKAN
UNDANG-UNDANG ADMINISTRASI
KEPENDUDUKAN



Nama : RANGGA AHSANA
NIM : 1202170058
Pembimbing Tugas Akhir : RD. ROHMAT SAEDUDIN, S.T., M.T., Ph.D
VANDHA PRADWIYASMA WIDARTHA,
S.Kom., M.T., M.Eng
Judul Tugas Akhir : PERBANDINGAN AKURASI ALGORITMA
ADABOOST DAN ALGORITMA LIGHTGBM
UNTUK KLASIFIKASI PENYAKIT DIABETES



Nama : THORIQ IKBAR
NIM : 1202170062
Pembimbing Tugas Akhir : IQBAL SANTOSA, S.Si, MTI
MUHARMAN LUBIS, B.IT., M.IT., Ph.D.IT
Judul Tugas Akhir : PENYUSUNAN INDIKATOR KINERJA
BERBASIS IT (INFORMATION TECHNOLOGY)
BALANCED SCORECARD DI RUMAH SAKIT
UMUM KARSA HUSADA KOTA BATU



Nama : TIKA ASTRIANI
NIM : 1202170063
Pembimbing Tugas Akhir : AVON BUDIONO, S.T., M.T.
ADITYAS WIDAJARTO, S.T., M.T.
Judul Tugas Akhir : ANALISA KERENTANAN PADA VULNERABLE
DOCKER MENGGUNAKAN SCANNER
OPENVAS DAN DOCKER SCAN DENGAN
ACUAN STANDAR NIST 800-115



Nama : ARDISA TSANIYA PUTRI
NIM : 1202170080
Pembimbing Tugas Akhir : RACHMADITA ANDRESWARI, S.Kom.,
M.Kom.
Dr. IRFAN DARMAWAN, S.T., M.T.
Judul Tugas Akhir : ANALISIS PERANCANGAN BUSINESS
INTELLIGENCE DAN DASHBOARD PADA
DATA KUOTA TELEKOMUNIKASI DENGAN
METODE BUSINESS DIMENSIONAL
LIFECYCLE



Nama : NIRWANA ANGGIE SINAGA
NIM : 1202170081
Pembimbing Tugas Akhir : Dr. SINUNG SUAKANTO, S.T., M.T.
Dr. NOPENDRI, M.Si.
Judul Tugas Akhir : PERANCANGAN USER INTERFACE UNTUK
MENINGKATKAN USER EXPERIENCE
PELAPORAN INSIDEN JALAN RAYA
DENGAN MENGGUNAKAN METODE USER
CENTERED-DESIGN BERBASIS WEBSITE



Nama : RADITA NAJMI KAMILIA
NIM : 1202170092
Pembimbing Tugas Akhir : Dr. OKTARIANI NURUL PRATIWI, S.Kom.,
M.T.
RISKA YANU FARIFAH, S.Si., M.Si
Judul Tugas Akhir : QUESTION ANSWERING SYSTEM BERBASIS
CHATBOT PADA PLATFORM LINE UNTUK
MATA PELAJARAN SEJARAH INDONESIA
SMA DENGAN MENGGUNAKAN METODE
SENTENCE SIMILARITY MEASUREMENT



Nama : MAULIDA RAHMI
NIM : 1202170093
Pembimbing Tugas Akhir : MUHARMAN LUBIS, B.IT., M.IT., Ph.D.IT
FITRIYANA DEWI, S.Kom., M.Kom.
Judul Tugas Akhir : VERIFIKASI DAN VALIDASI PROSES BISNIS
BERDASARKAN RANCANGAN ENTERPRISE
ARCHITECTURE MENGGUNAKAN MODEL
ABSTRAK DI PT INDOSAT



Nama : BELLA TRIYANNUR MAULIA
NIM : 1202170106
Pembimbing Tugas Akhir : Dr. OKTARIANI NURUL PRATIWI, S.Kom.,
M.T.
RISKA YANU FARIFAH, S.Si., M.Si
Judul Tugas Akhir : QUESTION ANSWERING SYSTEM
BERBENTUK CHATBOT BERBASIS
PLATFORM LINE PADA MATA PELAJARAN
SEJARAH INDONESIA SMA MENGGUNAKAN
METODE FUZZY STRING MATCHING



Nama : INES INDAH PUTRI
NIM : 1202170109
Pembimbing Tugas Akhir : MUHARMAN LUBIS, B.IT., M.IT., Ph.D.IT
BERLIAN MAULUDYA IZZATI, S.Kom., M.Kom.
Judul Tugas Akhir : PENGUKURAN TINGKAT KEMATANGAN
SISTEM INFORMASI MENGGUNAKAN
FRAMEWORK HISAM (STUDI KASUS:
RUMAH SAKIT TARAKAN JAKARTA)



Nama : SURYA SANJAYA
NIM : 1202170110
Pembimbing Tugas Akhir : Dr. OKTARIANI NURUL PRATIWI, S.Kom.,
M.T.
HILMAN DWI ANGGANA, S.Si., M.Si.
Judul Tugas Akhir : SENTIMEN ANALISIS TERHADAP PRODUK
SMARTPHONE SAMSUNG DAN VIVO



Nama : MUHAMMAD IQBAL MUFLIHUDDIN
NIM : 1202170117
Pembimbing Tugas Akhir : NIA AMBARSARI, S.Si., M.T.
EDI SUTOYO, S. Kom., M.CompSc
Judul Tugas Akhir : PEMBUATAN SISTEM INFORMASI
ADMINISTRASI KERJA PRAKTEK DAN
PENGABDIAN MASYARAKAT BERBASIS
WEBSITE UNTUK MODUL PEMBIMBING DI
FAKULTAS REKAYASA INDUSTRI DENGAN
METODE EXTREME PROGRAMING

Program Studi S1 Sistem Informasi



Nama : LUKMAN RIYADI
NIM : 1202170118
Pembimbing Tugas Akhir : WARIH PUSPITASARI, S.Psi., M.Psi.
RACHMADITA ANDRESWARI, S.Kom., M.Kom.
Judul Tugas Akhir : PENGEMBANGAN BACKEND APLIKASI E-MARKETPLACE BERBASIS WEB UNTUK ILLUSTRATOR DAN DESAINER MENGGUNAKAN FRAMEWORK CODEIGNITER



Nama : DIVA JIHAN SAFIRA
NIM : 1202170121
Pembimbing Tugas Akhir : ALVI SYAHRINA, S.T., M.Sc.
Ir. AHMAD MUSNANSYAH, M.Sc.
Judul Tugas Akhir : ANALISIS DAN PERANCANGAN ULANG WEBSITE OPEN LIBRARY PADA UNIVERSITAS TELKOM MENGGUNAKAN METODE USER-CENTERED DESIGN



Nama : YUDANTO EKA PUTRA
NIM : 1202170130
Pembimbing Tugas Akhir : Dr SENO ADI PUTRA, S.Si., M.T.
ALBI FITRANSYAH, S.Si., M.T.
Judul Tugas Akhir : PERANCANGAN BACK END PADA WEBSITE PEMBAYARAN SPP DENGAN MENGGUNAKAN METODE ITERATIVE INCREMENTAL STUDI KASUS: EIDUPAY JAKARTA



Nama : GEDE SUDANTA NETHAN KURU
NIM : 1202170133
Pembimbing Tugas Akhir : SONI FAJAR SURYA GUMILANG, S.T., M.T.
RYAN ADHITYA NUGRAHA, S.T., M.T., CISA
Judul Tugas Akhir : ENTERPRISE ARCHITECTURE SISTEM PEMERINTAHAN BERBASIS ELEKTRONIK (SPBE) PADA DOMAIN PROSES BISNIS DI LINGKUNGAN PEMERINTAH DAERAH KABUPATEN KUNINGAN



Nama : DWI YASTI FACHRUNNISA SUHERMAN
NIM : 1202170136
Pembimbing Tugas Akhir : DEDED WITARSYAH, S.T., M.Eng, Ph.D
MARGARETA HARDIYANTI, S.Kom., M.Eng
Judul Tugas Akhir : PERANCANGAN CHATBOT PADA WEBSITE PENJUALAN TIKET DESA WISATA ALAMENDAH DENGAN PLATFORM DIALOGFLOW



Nama : MUHAMMAD IBRAHIM
NIM : 1202170148
Pembimbing Tugas Akhir : M. TEGUH KURNIAWAN, S.T., M.T.
MUHAMMAD FATHINUDDIN, S.Si., M.T.
Judul Tugas Akhir : NETWORK SLICING PADA JARINGAN SDN DENGAN MENERAPKAN FLOWVISOR DAN PROTOKOL OPENFLOW DENGAN MENGGUNAKAN RYU CONTROLLER UNTUK PENEGAKAN ISOLASI TOPOLOGI



Nama : LUTHFAN ALFAURI PATRA
NIM : 1202170156
Pembimbing Tugas Akhir : AVON BUDIONO, S.T., M.T.
R. WAHJOE WITJAKSONO, S.T., M.M., M. Kom
Judul Tugas Akhir : IMPLEMENTASI SISTEM ERP BERBASIS ODOO MODUL PROJECT MANAGEMENT DENGAN METODE QUICKSTART PADA PT. TELKOM PRIMA CIPTA CERTIFIA



Nama : JOCIKA CHANDRA DEWI
NIM : 1202170162
Pembimbing Tugas Akhir : SONI FAJAR SURYA GUMILANG, S.T., M.T.
RAHMAT MULYANA, S.T., M.T.
Judul Tugas Akhir : ARSITEKTUR ENTERPRISE SISTEM PEMERINTAHAN BERBASIS ELEKTRONIK (SPBE) PADA DOMAIN INFRASTRUKTUR DI LINGKUNGAN PEMERINTAH DAERAH KABUPATEN SUKABUMI



Nama : IRFANANDO WIRANATHA
NIM : 1202170165
Pembimbing Tugas Akhir : R. WAHJOE WITJAKSONO, S.T., M.M., M. Kom
LUTFIA SEPTINGRUM, S.Si., M.Stat
Judul Tugas Akhir : IMPLEMENTASI ERP BERBASIS ODOO PADA MODUL PURCHASE MANAGEMENT DI APOTEK RUMAH SAKIT MERANGIN MEDICAL CENTER.



Nama : DISA ALFANIA
NIM : 1202170169
Pembimbing Tugas Akhir : LUTHFI RAMADANI, S.T., M.T., Ph.D
ROKHMAN FAUZI
Judul Tugas Akhir : PERANCANGAN ENTERPRISE ARCHITECTURE PADA BIDANG PELAYANAN KESEHATAN DI DINAS KESEHATAN KOTA BANDUNG MENGGUNAKAN TOGAF ADM



Nama : HARYO DEWANTO
NIM : 1202170173
Pembimbing Tugas Akhir : M. TEGUH KURNIAWAN, S.T., M.T.
MUHAMMAD FATHINUDDIN, S.Si., M.T.
Judul Tugas Akhir : PERANCANGAN DAN ANALISIS KEAMANAN MICROSEGMENTATION DENGAN MENERAPKAN ZONE BASED FIREWALL PADA CISCO ROUTER MENGGUNAKAN METODE PPDIOO



Nama : IBRAM MOSZARDO
NIM : 1202170180
Pembimbing Tugas Akhir : M. TEGUH KURNIAWAN, S.T., M.T.
AHMAD ALMAARIF, S.Kom., M.T.
Judul Tugas Akhir : NETWORK SLICING MENGGUNAKAN FLOWVISOR UNTUK PENEGAKAN ISOLASI FLOWSPACE PADA JARINGAN SOFTWARE DEFINED NETWORK (SDN)



Nama : BIMA SYAFTIAAN
NIM : 1202170187
Pembimbing Tugas Akhir : FAISHAL MUFIED AL ANSHARY, S.Kom., M.Kom., M.Sc.
MARGARETA HARDIYANTI, S.Kom., M.Eng
Judul Tugas Akhir : RANCAANG BANGUN BACKEND APLIKASI JOBBIE: PENCARIAN DAN PENYEDIA JASA LAPANGAN KERJA



Nama : FAUZAN RADIFAN SHIDIQ KAMALUDIN
NIM : 1202170188
Pembimbing Tugas Akhir : AVON BUDIONO, S.T., M.T.
ADITYAS WIDIJARTO, S.T., M.T.
Judul Tugas Akhir : ANALISA KERENTANAN PADA VULNERABLE DOCKER MENGGUNAKAN AQUASEC DENGAN ACUAN FRAMEWORK STRIDE

Program Studi S1 Sistem Informasi



Nama : RENAL NUR RACHMAN
NIM : 1202170193
Pembimbing Tugas Akhir : IQBAL SANTOSA, S.Si, MTI
Dr. Ir. LUKMAN ABDURRAHMAN, M.I.S.
Judul Tugas Akhir : PENGEMBANGAN RENCANA AUDIT
TEKNOLOGI INFORMASI MENGGUNAKAN
COBIT 2019 PADA UNIT PENGEMBANGAN
PRODUK TEKNOLOGI INFORMASI
UNIVERSITAS TELKOM



Nama : ADINDA INEZ SANG
NIM : 1202170211
Pembimbing Tugas Akhir : EDI SUTOYO, S. Kom., M.CompSc
Dr. IRFAN DARMAWAN, S.T., M.T.
Judul Tugas Akhir : ANALISIS DATA MINING UNTUK KLASIFIKASI
DATA KUALITAS UDARA DKI JAKARTA
MENGGUNAKAN ALGORITMA DECISION
TREE DAN SUPPORT VECTOR MACHINE



Nama : NURZAMI NOVRIAN
NIM : 1202170226
Pembimbing Tugas Akhir : ROKHMAN FAUZI, S.T., M.T.
LUTHFI RAMADANI, S.T., M.T., Ph.D
Judul Tugas Akhir : ANALISIS RISIKO KEAMANAN INFORMASI
DALAM BISNIS PROSES FULFILLMENT
LAYANAN INDIHOME MENGGUNAKAN
METODE OCTAVE ALLEGRO PADA DIVISI IT
PT. TELKOM INDONESIA TBK



Nama : MUHAMMAD VALEN
NIM : 1202170229
Pembimbing Tugas Akhir : ADITYAS WIDAJARTO, S.T., M.T.
AHMAD ALMAARIF, S.Kom., M.T.
Judul Tugas Akhir : IMPLEMENTASI DAN ANALISIS PENGUATAN
PADA SISI AUTHENTICATION PADA
HADOOP MENGGUNAKAN OPEN SOURCES
TOOLS KERBEROS



Nama : TOMI MULHARTONO
NIM : 1202170232
Pembimbing Tugas Akhir : MUHARMAN LUBIS, B.IT., M.IT., Ph.D.IT
FAQIH HAMAMI, S.Kom., M.T.
Judul Tugas Akhir : ANALISA PERSEPSI MASYARAKAT
MENGENAI NILAI IPK DALAM
MENDAPATKAN PEKERJAAN
MENGGUNAKAN GOOGLE TRENDS
DENGAN METODE KAUSAL



Nama : NADHIFAH SALSABILA
NIM : 1202170244
Pembimbing Tugas Akhir : EDI SUTOYO, S. Kom., M.CompSc
RISKA YANU FARIFAH, S.Si., M.Si
Judul Tugas Akhir : ANALISIS SENTIMEN MEDIA SOSIAL
TWITTER TERHADAP PROGRAM VAKSINASI
COVID-19 DI INDONESIA DENGAN
ALGORITMA NAIVE BAYES



Nama : DWI KURNIA
NIM : 1202170248
Pembimbing Tugas Akhir : AVON BUDIONO, S.T., M.T.
R. WAHJOE WITJAKSONO, S.T., M.M., M.Kom
Judul Tugas Akhir : IMPLEMENTASI SISTEM ERP PROSES
PENJUALAN PADA RESTAURANT DI DE
BRAGA HOTEL DENGAN METODE RAPID
APPLICATION DEVELOPMENT (RAD)
BERBASIS ODOO



Nama : RAHADIAN ALDI NUGROHO
NIM : 1202170250
Pembimbing Tugas Akhir : DR. TIEN FABRIANTI KUSUMASARI, S.T., M.T.
EKKY NOVRIZA ALAM, S.Kom., MT
Judul Tugas Akhir : INTEGRASI PAKET MODUL DATA
CLEANSING PADA APLIKASI DATA QUALITY
MANAGEMENT MENGGUNAKAN OPEN
SOURCE TOOLS



Nama : TRAHTANDWINA LINA AYWANDARI
NIM : 1202170262
Pembimbing Tugas Akhir : SONI FAJAR SURYA GUMILANG, S.T., M.T.
RYAN ADHITYA NUGRAHA, S.T., M.T., CISA
Judul Tugas Akhir : ENTERPRISE ARCHITECTURE SISTEM
Pemerintahan Berbasis Elektronik
(SPBE) PADA DOMAIN INFRASTRUKTUR
DI LINGKUNGAN PEMERINTAH DAERAH
KABUPATEN KUNINGAN



Nama : MARYATI PUJI LESTARI
NIM : 1202170268
Pembimbing Tugas Akhir : DEDEN WITARSYAH, S.T., M.Eng. Ph.D
FAQIH HAMAMI, S.Kom., M.T.
Judul Tugas Akhir : PERAMALAN PERTAMBAHAN PASIEN
COVID-19 MENGGUNAKAN METODE
SUPPORT VECTOR REGRESSION



Nama : RAHARIO PUTRA KURNIADI
NIM : 1202170270
Pembimbing Tugas Akhir : RD. ROHMAT SAEDUDIN, S.T., M.T., Ph.D
VANDHA PRADIWYASMA WIDARTHA,
S.Kom., M.T., M.Eng
Judul Tugas Akhir : PERBANDINGAN AKURASI ALGORITMA
K-NEAREST NEIGHBOR DAN LOGISTIC
REGRESSION UNTUK KLASIFIKASI PENYAKIT
DIABETES



Nama : RIFQI ZAIN NAUFAL
NIM : 1202170272
Pembimbing Tugas Akhir : UMAR YUNAN KURNIA SEPTO HEDIYANTO,
S.T., M.T.
MUHAMMAD FATHIUDDIN, S.Si., M.T.
Judul Tugas Akhir : HARDENING CLOUDFRI DENGAN METODE
SECURITY HARDENING PADA APLIKASI
BERBASIS WEBSITE TAP2GO.CLOUDFRI.ID



Nama : DITA APRILLIA RAHMANI
NIM : 1202170280
Pembimbing Tugas Akhir : Dr. TIEN FABRIANTI KUSUMASARI, S.T., M.T.
EKKY NOVRIZA ALAM, S.Kom., MT
Judul Tugas Akhir : PENAMBAHAN DEKOMPOSISI PROSES
PADA MODUL DATA CLEANSING BERBASIS
OPEN SOURCE TOOLS



Nama : ANGGIT MOCHAMMAD GALANG
SAMUDRA
NIM : 1202170285
Pembimbing Tugas Akhir : RAHMAT FAUZI, S.T., M.T
EDI SUTOYO, S. Kom., M.CompSc
Judul Tugas Akhir : PERANCANGAN "FITUR BERLANGGANAN"
UNTUK KEBUTUHAN BISNIS
MENGGUNAKAN METODE EXTREME
PROGRAMMING PADA START UP
EDUROOM

Program Studi S1 Sistem Informasi



Nama : NABILA NUR NAJMI LAILA
NIM : 1202170289
Pembimbing Tugas Akhir : IQBAL SANTOSA, S.Si, MTI
MUHARMAN LUBIS, B.IT., M.IT., Ph.D.IT
Judul Tugas Akhir : PENYUSUNAN INDIKATOR KINERJA
BERBASIS IT (INFORMATION TECHNOLOGY)
BALANCED SCORECARD DI DINAS
KOMUNIKASI DAN INFORMATIKA KOTA
BANDUNG



Nama : LULU FAIRUZ HUSNIAH PANGERANG
NIM : 1202170293
Pembimbing Tugas Akhir : Dr SINUNG SUAKANTO, S.T., M.T
HANIF FAKHRURROJA, S.Si., M.T
Judul Tugas Akhir : PERANCANGAN USER INTERFACE DAN
USER EXPERIENCE PEMANTAUAN
MANAJEMEN LAMPU LALU LINTAS
BERBASIS WEBSITE DENGAN
MENGGUNAKAN METODE USER
CENTERED-DESIGN PADA PERSIMPANGAN
LALU LINTAS DI KOTA BANDUNG



Nama : MUKHAMAD FURQON
NIM : 1202170298
Pembimbing Tugas Akhir : Dr. TIEN FABRIANTI KUSUMASARI, S.T., M.T.
EKKY NOVRIZA ALAM, S.Kom., MT
Judul Tugas Akhir : PERANCANGAN BACK-END APLIKASI WEB
PERFORMANCE MANAGEMENT MODUL
TASK MANAGEMENT MENGGUNAKAN
METODE SCRUM



Nama : SIRAJUDDIN ABDUL HAKIM
NIM : 1202170301
Pembimbing Tugas Akhir : NIA AMBARSARI, S.Si., M.T.
Drs. TATANG MULYANA, M.T., Ph.D.
Judul Tugas Akhir : MEMBANGUN APLIKASI PRODUKSI
UNTUK UMKM DENGAN MENERAPKAN
KONSEP SHARED SERVICE MENGGUNAKAN
METODE WATERFALL



Nama : ARRIZAL FAUZAN BARLIANA
NIM : 1202170306
Pembimbing Tugas Akhir : Dr SINUNG SUAKANTO, S.T., M.T
Dr. Nopendri, S.Si., M.Si
Judul Tugas Akhir : PENGEMBANGAN APLIKASI PEUNTAS
BERBASIS WEBSITE PADA MODUL LAYANAN
PELAPORAN UNTUK MANAJEMEN
PERSIMPANGAN LALU LINTAS DENGAN
METODE SCRUM



Nama : JOSE ARMANDO PRATAMA
NIM : 1202170323
Pembimbing Tugas Akhir : AHMAD ALMAARIF, S.Kom., M.T.
AVON BUDIONO, S.T., M.T.
Judul Tugas Akhir : ANALISIS KEAMANAN JARINGAN
WIRELESS LAN DENGAN MENGGUNAKAN
ISSAF WLAN SECURITY ASSESSMENT
METHODOLOGY STUDI KASUS PADA
RESTORAN DI JAKARTA TIMUR



Nama : SANDY FINANDRA
NIM : 1202170329
Pembimbing Tugas Akhir : MURAHARTAWATY, S.T., M.T.
FAQIH HAMAMI, S.Kom., M.T.
Judul Tugas Akhir : PENERAPAN ANALISIS SENTIMEN MELALUI
DATA INSTAGRAM UNTUK MENGETAHUI
REPUTASI WISATA KULINER DI KOTA
BANDUNG MENGGUNAKAN METODE
KLASIFIKASI NAIVE BAYES



Nama : MADE DARMA WIJAYA
NIM : 1202170330
Pembimbing Tugas Akhir : WARIH PUSPITASARI, S.Psi., M.Psi.
NIA AMBARSARI, S.Si., M.T.
Judul Tugas Akhir : PEMBUATAN LAYANAN EVENT PADA
WEBSITE XYZ DI DESA JELEKONG UNTUK
MODUL USER MENGGUNAKAN METODE
SCRUM.



Nama : MOCHAMMAD FIKRIANSYAH MAULANA
NIM : 1202170336
Pembimbing Tugas Akhir : LUTHFI RAMADANI, S.T., M.T., Ph.D
FAISHAL MUFIED AL ANSHARY, S.Kom.,
M.Kom., M.Sc.
Judul Tugas Akhir : PENGEMBANGAN SISTEM TELEMEDICINE
BERBASIS APLIKASI MOBILE
MENGGUNAKAN METODE ITERATIF DAN
INCREMENTAL



Nama : ANDI SETIAWAN
NIM : 1202170344
Pembimbing Tugas Akhir : Dr. OKTARIANI NURUL PRATIWI, S.Kom., M.T.
RISKA YANU FARIFAH, S.Si., M.Si
Judul Tugas Akhir : QUESTION ANSWERING SYSTEM DALAM
BENTUK CHATBOT PADA PLATFORM LINE
UNTUK MATA PELAJARAN SEJARAH SMA/
MA DENGAN MENGGUNAKAN ALGORITMA
LEVENSHTEIN DISTANCE



Nama : JOSHUA BONARDO JUNIOR
NIM : 1202170353
Pembimbing Tugas Akhir : RD. ROHMAT SAEDUDIN, S.T., M.T., Ph.D
VANDHA PRADIWIYASMA WIDARTHA,
S.Kom., M.T., M.Eng
Judul Tugas Akhir : PERBANDINGAN AKURASI ALGORITMA
DECISION TREE DAN ALGORITMA SUPPORT
VECTOR MACHINE PADA PENYAKIT
DIABETES



Nama : WILFA DWI RAHMI
NIM : 1202170356
Pembimbing Tugas Akhir : AVON BUDIONO, S.T., M.T.
R. WAHJOE WITJAKSONO, S.T., M.M., M.Kom
Judul Tugas Akhir : PERANCANGAN ENTERPRISE RESOURCE
PLANNING, UNTUK SISTEM PAYROLL
MENGGUNAKAN SOFTWARE ODOO
DENGAN METODE QUICK START PADA
LEMBAGA SERTIFIKASI PT TELKOM PRIMA
CIPTA CERTIFIA



Nama : SALEH HASAN BADIRRE
NIM : 1202170357
Pembimbing Tugas Akhir : Dr. OKTARIANI NURUL PRATIWI, S.Kom., M.T.
HILMAN DWI ANGGANA, S.Si., M.Si.
Judul Tugas Akhir : ANALISIS SENTIMEN REVIEW CUSTOMER
TERHADAP PRODUK INDIHOME DAN FIRST
MEDIA MENGGUNAKAN ALGORITMA
CONVOLUTIONAL NEURAL NETWORK



Nama : NURUL ASYFA
NIM : 1202170360
Pembimbing Tugas Akhir : FALAHAH, S.Si., M.T.
FITRIYANA DEWI, S.Kom., M.Kom.
Judul Tugas Akhir : ANALISIS DAN PERANCANGAN KEBJAJAN
INCIDENT MANAGEMENT PADA BIDANG
SISTEM INFORMASI MANAJEMEN DI DINAS
KOMUNIKASI INFORMATIKA DAN STATISTIK
DKI JAKARTA MENGGUNAKAN COBIT 5

Program Studi S1 Sistem Informasi



Nama : MOHAMMAD AQIEL ILHAMY
NIM : 1202170366
Pembimbing Tugas Akhir : NIA AMBARSARI, S.Si., M.T.
Drs. TATANG MULYANA, M.T., Ph.D.
Judul Tugas Akhir : MEMBANGUN APLIKASI PENJUALAN
UNTUK UMKM DENGAN MENERAPKAN
KONSEP SHARED SERVICE MENGGUNAKAN
METODE WATERFALL



Nama : RIZKY AZIS JAYASUTISNA
NIM : 1202170367
Pembimbing Tugas Akhir : RAHMAT FAUZI, S.T., M.T
EKY NOVRIZA ALAM, S.Kom., MT
Judul Tugas Akhir : PERANCANGAN APLIKASI CONLAB SEBAGAI
SARANA PEMBELAJARAN PEMROGRAMAN
MENGGUNAKAN METODE ITERATIVE
INCREMENTAL



Nama : HATTA MURSUYDAL GHAIST
NIM : 1202170382
Pembimbing Tugas Akhir : WARIH PUSPITASARI, S.Psi., M.Psi.
RACHMADITA ANDRESWARI, S.Kom.,
M.Kom.
Judul Tugas Akhir : PERANCANGAN TAMPILAN FRONT-END
SISTEM E-MARKETPLACE SENI DIGITAL
KHUSUS UNTUK PEMBELI (CLIENT)
MENGGUNAKAN DESIGN THINKING



Nama : RAKHA LABIB RAMADHAN
NIM : 1202170385
Pembimbing Tugas Akhir : ALVI SYAHRINA, S.T., M.Sc.
Ir. AHMAD MUSNANSYAH, M.Sc.
Judul Tugas Akhir : PERANCANGAN ULANG USER INTERFACE
DAN USER EXPERIENCE PADA WEBSITE
TELKOM UNIVERSITY OPEN LIBRARY
DENGAN METODE USER CENTERED DESIGN



Nama : HILMAN BUDIMAN
NIM : 1202170386
Pembimbing Tugas Akhir : MUHARMAN LUBIS, B.IT., M.IT., Ph.D.IT
BERLIAN MAULIDYA IZZATI, S.Kom., M.Kom.
Judul Tugas Akhir : PERANCANGAN INDIKATOR KINERJA
MANAJEMEN LAYANAN PADA RSUD
TARAKAN JAKARTA MENGGUNAKAN
BALANCED SCORECARD



Nama : MUHAMMAD DAFFA RAYANDI
NIM : 1202170389
Pembimbing Tugas Akhir : PUTRA FAJAR ALAM, S.Si, MT
Dr. MOHAMMAD DENI AKBAR, S.T.,
M.Math
Judul Tugas Akhir : ANALISIS DAN PERANCANGAN SISTEM
INFORMASI UNTUK OPTIMALISASI
PENGELOLAAN BANK SAMPAH DI
MASYARAKAT BERBASIS WEB APPLICATION



Nama : DENNY FITRIANSYAH PERDANA
NIM : 1202171331
Pembimbing Tugas Akhir : WARIH PUSPITASARI, S.Psi., M.Psi.
RACHMADITA ANDRESWARI, S.Kom.,
M.Kom.
Judul Tugas Akhir : PERANCANGAN DESAIN PROTOTIPE
E-MARKETPLACE KHUSUS UNTUK
ILUSTRATOR DAN DESAINER
MENGGUNAKAN DESIGN THINKING



Nama : MUHAMMAD FAUZAN
NIM : 1202172009
Pembimbing Tugas Akhir : MUHARDI SAPUTRA
WARIH PUSPITASARI, S.Psi., M.Psi.
Judul Tugas Akhir : KONFIGURASI MODUL PLANT
MAINTENANCE PADA FUNGSI PREVENTIVE
MAINTENANCE MENGGUNAKAN
SAP S/4HANA PADA INDUSTRY
PERTAMBANGAN (STUDI KASUS PT XYZ)



Nama : VINA DWIANA PUTRI
NIM : 1202172014
Pembimbing Tugas Akhir : SONI FAJAR SURYA GUMILANG, S.T., M.T.
RYAN ADHITYA NUGRAHA, S.T., M.T., CISA
Judul Tugas Akhir : ARSITEKTUR ENTERPRISE SISTEM
PEMERINTAHAN BERBASIS ELEKTRONIK
(SPBE) PADA DOMAIN APLIKASIDI
LINGKUNGAN PEMERINTAH DAERAH
KABUPATEN KUNINGAN



Nama : DUSEF HAGANTA PANDIA
NIM : 1202172017
Pembimbing Tugas Akhir : MUHARDI SAPUTRA
WARIH PUSPITASARI, S.Psi., M.Psi.
Judul Tugas Akhir : PERANCANGAN SISTEM PAYROLL SEKTOR
AGRIBISNIS PADA PROSES PERPAJAKAN
MENGGUNAKAN SOFTWARE ERP RUN
SYSTEM DENGAN METODE MODULAR
SESUAI DENGAN PPH21 TAX LAW



Nama : AULIA FAHMI NURALIMI
NIM : 1202172019
Pembimbing Tugas Akhir : Dr. Ir. LUKMAN ABDURRAHMAN, M.I.S.
RAHMAT MULYANA, S.T., M.T.
Judul Tugas Akhir : PERANCANGAN IT BALANCED SCORECARD
BERBASIS COBIT 2019 MENGGUNAKAN
METODE STRUCTURAL EQUATION
MODELLING (SEM) BERBASIS VARIAN DI
PT.TELEKOMUNIKASI INDONESIA TBK PADA
UNIT TOP 20 / PUBLIC SERVICE



Nama : NARITA AYU PRAHASTIWI
NIM : 1202172047
Pembimbing Tugas Akhir : RACHMADITA ANDRESWARI, S.Kom., M.Kom.
ROKHMAN FAUZI
Judul Tugas Akhir : ANALISIS DAN PREDIKSI KELULUSAN
MAHASISWA BERDASARKAN PEMILIHAN
Peminatan Mahasiswa dan Rekam
DATA AKADEMIK MENGGUNAKAN
ALGORITMA C4.5 (STUDI KASUS:
MAHASISWA SISTEM INFORMASI
UNIVERSITAS TELKOM)



Nama : BAGUS RIZAL DARMAWAN
NIM : 1202172051
Pembimbing Tugas Akhir : FALAHAH, S.Si., M.T.
FITRIYANA DEWI, S.Kom., M.Kom.
Judul Tugas Akhir : ANALISIS DAN PERANCANGAN KEBIJAKAN
MANAJEMEN LAYANAN PADA BIDANG SIM
DINAS KOMUNIKASI, INFORMATIKA DAN
STATISTIK DKI JAKARTA MENGGUNAKAN
FRAMEWORK COBIT 5



Nama : CHRISHERYANDA EKA SAPUTRA
NIM : 1202172054
Pembimbing Tugas Akhir : EDI SUTOYO, S. Kom., M.CompSc
Dr. NOPENDRI, M.Si.
Judul Tugas Akhir : PENGEMBANGAN APLIKASI KERJA
PRAKTEK BERBASIS WEBSITE UNTUK
AKTOR PEMBIMBING AKADEMIK DAN
PEMBIMBING LAPANGAN MENGGUNAKAN
METODE WATERFALL (STUDI KASUS: LAA
FRI TELKOM UNIVERSITY)

Program Studi S1 Sistem Informasi



Nama : MUHAMAD GILANG GINANJAR
NIM : 1202172094
Pembimbing Tugas Akhir : LUTHFI RAMADANI, S.T., M.T., Ph.D
RYAN ADHITYA NUGRAHA, S.T., M.T., CISA
Judul Tugas Akhir : ANALISIS DAN PERANCANGAN TATA KELOLA TEKNOLOGI INFORMASI PADA DINAS KOMUNIKASI INFORMATIKA DAN PERSANDIAN KABUPATEN SUKABUMI MENGGUNAKAN KERANGKA KERJA COBIT 2019



Nama : NOVAL ALTAF LUSIANO
NIM : 1202172100
Pembimbing Tugas Akhir : Dr SINUNG SUAKANTO, S.T., M.T
ROKHMAN FAUZI
Judul Tugas Akhir : PENERAPAN USER INTERFACE APLIKASI BERBASIS WEBSITE PADA SIKLUS PENGOPRASIAN MANAJEMEN ASET PADA PERUSAHAAN X Y Z



Nama : EKY CAHYA PUTRA WITJAKSANA
NIM : 1202172144
Pembimbing Tugas Akhir : RD. ROHMAT SAEDUDIN, S.T., M.T., Ph.D
VANDHA PRADWIYASMA WIDARTHA, S.Kom., M.T., M.Eng
Judul Tugas Akhir : PERBANDINGAN AKURASI ALGORITMA RANDOM FOREST DAN ALGORITMA ARTIFICIAL NEURAL NETWORK UNTUK KLASIFIKASI PENYAKIT DIABETES



Nama : SETYA AJI NURFAIZI
NIM : 1202172152
Pembimbing Tugas Akhir : MUHARMAN LUBIS, B.IT., M.IT., Ph.D
IDEN WITARSYAH, S.T., M.Eng, Ph.D
Judul Tugas Akhir : ANALISIS PENGARUH BRAND AWARENESS TERHADAP MINAT BELI PADA SMARTPHONE OPPO DENGAN GOOGLE TRENDS DAN METODE KORELASI



Nama : MUHAMMAD RIFKI RUSANDI
NIM : 1202172230
Pembimbing Tugas Akhir : EDI SUTOYO, S. Kom., M.CompSc
VANDHA PRADWIYASMA WIDARTHA, S.Kom., M.T., M.Eng
Judul Tugas Akhir : ANALISIS SENTIMEN TERHADAP ULASAN PANTAI DI BALI PADA SITUS WEB TRIPADVISOR MENGGUNAKAN METODE CONVOLUTIONAL NEURAL NETWORK (CNN)



Nama : FAKHRI RIFQI FIRDAUS
NIM : 1202172276
Pembimbing Tugas Akhir : WARIH PUSPITASARI, S. Psi., M.Psi.
NIA AMBARSARI, S. Si., M.T.
Judul Tugas Akhir : IMPLEMENTASI PENGGUNAAN METODE SCRUM PADA PENGEMBANGAN SISTEM LAYANAN PENJADWALAN BERBASIS WEBSITE DI DESA JELEKONG



Nama : MOHAMMAD AJIE SUKMA WINANGUN
NIM : 1202172341
Pembimbing Tugas Akhir : NIA AMBARSARI, S. Si., M.T.
EDI SUTOYO, S. Kom., M.CompSc
Judul Tugas Akhir : PENGEMBANGAN SISTEM MONITORING PENGUMPULAN SOAL UJIAN BERBASIS WEBSITE UNTUK MODUL ADMIN DENGAN METODE WATERFALL



Nama : ANDIKA SIDDIQ GUMELAR
NIM : 1202172348
Pembimbing Tugas Akhir : IQBAL SANTOSA, S.Si, MTI
Dr. Ir. LUKMAN ABDURRAHMAN, M.I.S.
Judul Tugas Akhir : PENILAIAN DAN REKOMENDASI TINGKAT KEMATANGAN MANAJEMEN DATA PADA AREA DATA DESIGN DAN MODELING SERTA DATA STORAGE DAN OPERATION DENGAN METODE CMMI DALAM DIREKTORAT PUSAT TEKNOLOGI INFORMASI UNIVERSITAS TELKOM



Nama : RENALDI TRI ANANDA MINKA
NIM : 1202172370
Pembimbing Tugas Akhir : RACHMADITA ANDRESWARI, S. Kom., M.Kom.
MARGARETA HARDIYANTI, S.Kom., M.Eng
Judul Tugas Akhir : PERANCANGAN DAN PENGEMBANGAN APLIKASI PENJUALAN BERBASIS WEB PADA APOTEK SUGOSHA MENGGUNAKAN METODE WATERFALL



Nama : RANGGA ARDHI KESUMA
NIM : 1202172379
Pembimbing Tugas Akhir : MUHARDI SAPUTRA
WARIH PUSPITASARI, S. Psi., M.Psi.
Judul Tugas Akhir : IMPLEMENTASI SAP BUSINESS WAREHOUSE SEBAGAI DATA WAREHOUSING PADA INDUSTRI PERTAMBANGAN (PT XYZ)



Nama : NAURATUL ULFAH
NIM : 1202173112
Pembimbing Tugas Akhir : WARIH PUSPITASARI, S. Psi., M.Psi.
NIA AMBARSARI, S. Si., M.T.
Judul Tugas Akhir : PERANCANGAN USER INTERFACE DAN USER EXPERIENCE APLIKASI GAME PENGENALAN WAYANG UNTUK MEMENUHI KEBUTUHAN PENGGUNA DENGAN METODE USER CENTERED DESIGN (UCD)



Nama : SINDY ARTA SUTARMAN
NIM : 1202173147
Pembimbing Tugas Akhir : RD. ROHMAT SAEDUDIN, S.T., M.T., Ph.D
UMAR YUNAN KURNIA SEPTO HEDIYANTO, S.T., M.T.
Judul Tugas Akhir : ANALISIS SIMULASI BANDWIDTH DENGAN MENGGUNAKAN METODE PCQ (PER CONNECTION QUEUEING) UNTUK MENINGKATKAN QOS (QUALITY OF SERVICE)



Nama : WIGUNA RAMADHAN
NIM : 1202173150
Pembimbing Tugas Akhir : Dr SINUNG SUAKANTO, S.T., M.T
EKKY NOVRIZA ALAM, S.Kom., MT
Judul Tugas Akhir : PENGEMBANGAN APPLICATION PROGRAMMING INTERFACE UNTUK APLIKASI KEGUNUNG PADA PERANGKAT MOBILE MENGGUNAKAN METODE ITERATIVE INCREMENTAL



Nama : SHERLY FRATISTA
NIM : 1202173177
Pembimbing Tugas Akhir : ALVI SYAHRINA, S.T., M.Sc.
RAHMAT FAUZI, S.T., M.T
Judul Tugas Akhir : REDESAIN APLIKASI MOBILE HALODOC DALAM MENINGKATKAN AKSESIBILITAS BAGI PENGGUNA LANJUT USIA PADA MODUL LOGIN, CHAT DENGAN DOKTER DAN TOKO KESEHATAN

Program Studi S1 Sistem Informasi



Nama : ILHAM PRIMAYADI
NIM : 1202173178
Pembimbing Tugas Akhir : NIA AMBARSARI, S.Si., M.T.
Drs. TATANG MULYANA, M.T., Ph.D.
Judul Tugas Akhir : MEMBANGUN APLIKASI PERGUDANGAN
UNTUK UMKM DENGAN MENERAPKAN
KONSEP SHARED SERVICE MENGGUNAKAN
METODE WATERFALL



Nama : DIMAS AJI WIRATAMA
NIM : 1202173222
Pembimbing Tugas Akhir : Dr SENO ADI PUTRA, S.Si., M.T.
ALBI FITRANSYAH, S.Si., M.T.
Judul Tugas Akhir : PERANCANGAN FRONT-END
WEBSITE PEMBAYARAN SPP SEKOLAH
MENGGUNAKAN METODE ITERATIVE
MODEL (STUDI KASUS PERUSAHAAN
EIDUPAY)



Nama : IRFAN NAUFAL ARIFDA
NIM : 1202173231
Pembimbing Tugas Akhir : MUHARMAN LUBIS, B.IT., M.IT., Ph.D.IT
DEDEN WITARSYAH, S.T., M.Eng. Ph.D
Judul Tugas Akhir : ANALISIS KORESPONDENSI BRAND IMAGE
TERHADAP PENJUALAN SMARTPHONE
SAMSUNG MENGGUNAKAN GOOGLE
TRENDS



Nama : MUHAMMAD KADDADI NASUTION
NIM : 1202173247
Pembimbing Tugas Akhir : RD. ROHMAT SAEDUDIN, S.T., M.T., Ph.D
VANDHA PRADWIYASMA WIDARTHA,
S.Kom., M.T., M.Eng
Judul Tugas Akhir : PERBANDINGAN AKURASI ALGORITMA
NAIVE BAYES DAN ALGORITMA XGBOOST
PADA KLASIFIKASI PENYAKIT DIABETES



Nama : AULIA FERINA SENDHITASARI
NIM : 1202173263
Pembimbing Tugas Akhir : NIA AMBARSARI, S.Si., M.T.
EDI SUTOYO, S. Kom., M.CompSc
Judul Tugas Akhir : PENGEMBANGAN SISTEM MONITORING
PENGUMPULAN SOAL UJIAN BERBASIS
WEBSITE UNTUK MODUL KETUA
PROGRAM STUDI DENGAN METODE
WATERFALL



Nama : YUSUF HUSEN SAPUTRA, F.
NIM : 1202173277
Pembimbing Tugas Akhir : WARIH PUSPITASARI, S.Psi., M.Psi.
NIA AMBARSARI, S.Si., M.T.
Judul Tugas Akhir : PEMBUATAN MODUL E - TICKETING PADA
WEBSITE EVENT MANAGEMENT DI DESA
JELEKONG MENGGUNAKAN METODE
SCRUM



Nama : FADHIL NAUFAL ARRAHMAN
NIM : 1202173287
Pembimbing Tugas Akhir : MUHARMAN LUBIS, B.IT., M.IT., Ph.D.IT
BERLIAN MAULIDYA IZZATI, S.Kom., M.Kom.
Judul Tugas Akhir : PERANCANGAN LAYANAN TEKNOLOGI
INFORMASI SELF-SERVICE PADA RSUD
TARAKAN JAKARTA MENGGUNAKAN
HEALTHCARE INNOVATION FRAMEWORK



Nama : MUHAMMAD FAHRIZAL RAHMAWAN
NIM : 1202173297
Pembimbing Tugas Akhir : ROHMAN FAUZI, S.T., M.T.
FITRIYANA DEWI, S.Kom., M.Kom.
Judul Tugas Akhir : ANALISIS MANAJEMEN RISIKO TI PADA
ASPEK PROCESSES BERDASARKAN COBIT 5
FOR RISK PADA PT. NOCULA IOT SOLUTION



Nama : WINDRI ALICIA SITOMPUL
NIM : 1202173307
Pembimbing Tugas Akhir : R. WAHJOE WITAJKSONO, S.T., M.M., M.Kom
LUTFIA SEPTININGRUM, S.Si., M.Stat
Judul Tugas Akhir : IMPLEMENTASI DAN ANALISIS ENTERPRISE
RESOURCE PLANNING MODUL INVENTORY
BERBASIS ODOO MENGGUNAKAN METODE
ASAP (STUDI KASUS: APOTEK MERANGIN
MEDICAL CENTRE))



Nama : HABIEB AR RACHMAN BUDIMAN
NIM : 1202173339
Pembimbing Tugas Akhir : LUTHFI RAMADANI, S.T., M.T., Ph.D
ROHMAN FAUZI
Judul Tugas Akhir : PERANCANGAN ENTERPRISE ARCHITECTURE
PADA BIDANG SUMBER DAYA KESEHATAN
DI DINAS KESEHATAN KOTA BANDUNG
MENGGUNAKAN FRAMEWORK TOGAF
ADM



Nama : AFIF FATUR RAHMAN
NIM : 1202173377
Pembimbing Tugas Akhir : MUHARMAN LUBIS, B.IT., M.IT., Ph.D.IT
DEDEN WITARSYAH, S.T., M.Eng. Ph.D
Judul Tugas Akhir : ANALISIS PERSEPSI MINAT BELI TERHADAP
PENJUALAN IPHONE MENGGUNAKAN
GOOGLE TRENDS DENGAN METODE
FORECASTING



Nama : SHINTA SARAHAZNA ULFA
NIM : 1202173383
Pembimbing Tugas Akhir : PUTRA FAJAR ALAM, S.Si., MT
Dr. MOHAMMAD DENI AKBAR, S.T.,
M.Math
Judul Tugas Akhir : ANALISIS DAN PERANCANGAN USER
INTERFACE PADA APLIKASI SYMBAH
BERBASIS MOBILE MENGGUNAKAN
METODELOGI DESIGN THINKING



Nama : MUH. FAWAZ NAJIB RISAL
NIM : 1202174003
Pembimbing Tugas Akhir : NIA AMBARSARI, S.Si., M.T.
EDI SUTOYO, S. Kom., M.CompSc
Judul Tugas Akhir : PEMBUATAN SISTEM INFORMASI
ADMINISTRASI KERJA PRAKTEK DAN
PENGABDIAN MASYARAKAT BERBASIS
WEBSITE MODUL MAHASISWA PADA
FAKULTAS REKAYASA INDUSTRI DENGAN
MENGGUNAKAN METODE EXTREME
PROGRAMMING (XP)



Nama : WINDY ASTUTI
NIM : 1202174004
Pembimbing Tugas Akhir : AVON BUDIONO, S.T., M.T.
R. WAHJOE WITAJKSONO, S.T., M.M., M.Kom
Judul Tugas Akhir : IMPLEMENTASI SISTEM ENTERPRISE
RESOURCE PLANNING BERBASIS
ODOO MODUL CRM DENGAN METODE
QUICKSTART PADA LEMBAGA SERTIFIKASI
PT. TELKOM PRIMA Cipta CERTIFIA

Program Studi S1 Sistem Informasi



Nama : EFLIN TRINOVA LIMBONG
 NIM : 1202174007
 Pembimbing Tugas Akhir : Dr. OKTARIANI NURUL PRATIWI, S.Kom., M.T.
 HILMAN DWI ANGGANA, S.Si., M.Si.
 Judul Tugas Akhir : ANALISIS SENTIMEN REVIEW CUSTOMER TERHADAP LAPTOP ASUS DAN LAPTOP ACER MENGGUNAKAN METODE SUPPORT VECTOR MACHINE



Nama : KOMANG GUSTIANA SUGOSHA
 NIM : 1202174008
 Pembimbing Tugas Akhir : RACHMADITA ANDRESWARI, S.Kom., M.Kom.
 MARGARETA HARDIYANTI, S.Kom., M.Eng
 Judul Tugas Akhir : PERANCANGAN DAN IMPLEMENTASI USER INTERFACE DAN USER EXPERIENCE PADA APLIKASI PENJUALAN ONLINE DI APOTEK SUGOSHA DENGAN METODE USER CENTERED DESIGN



Nama : MUHAMMAD AXL BAYU PRATAMA
 NIM : 1202174012
 Pembimbing Tugas Akhir : SONI FAJAR SURYA GUMILANG, S.T., M.T.
 RAHMAT MULYANA, S.T., M.T.
 Judul Tugas Akhir : ARSITEKTUR ENTERPRISE SISTEM PEMERINTAHAN BERBASIS ELEKTRONIK (SPBE) PADA DOMAIN DATA ARSITEKTUR DI LINGKUNGAN PEMERINTAH DAERAH KABUPATEN SUKABUMI



Nama : RANGGA RAY IRAWAN
 NIM : 1202174016
 Pembimbing Tugas Akhir : RAHMAT FAUZI, S.T., M.T.
 Dr. TIEN FABRIANTI KUSUMASARI, S.T., M.T.
 Judul Tugas Akhir : PERANCANGAN USER INTERFACE DAN USER EXPERIENCE WEBSITE MARKETPLACE "GAMAMUNITION" MENGGUNAKAN METODE USER-CENTERED DESIGN



Nama : R.A. NADA TAQIYYA IZAZI
 NIM : 1202174027
 Pembimbing Tugas Akhir : Dr. Ir. LUKMAN ABDURRAHMAN, M.I.S.
 RAHMAT MULYANA, S.T., M.T.
 Judul Tugas Akhir : PEMBUATAN MODEL BALANCED SCORECARD TI MENGGUNAKAN PENDEKATAN STRUCTURAL EQUATION MODEL (SEM) DI PT. TELEKOMUNIKASI INDONESIA TBK PADA UNIT TOP 200 AND GOVERNMENT



Nama : HASAN MUHAMMAD DIPOHUTOMO
 NIM : 1202174028
 Pembimbing Tugas Akhir : Dr. SINDUNG SUAKANTO, S.T., M.T.
 EKKY NOVRIZA ALAM, S.Kom., MT
 Judul Tugas Akhir : PENGEMBANGAN APLIKASI MOBILE FITUR SEWA ALAT BERBASIS ANDROID PADA STARTUP KEGUNUNG MENGGUNAKAN METODE ITERATIVE INCREMENTAL



Nama : FERNANDA ADITYA NUGRAHA
 NIM : 1202174032
 Pembimbing Tugas Akhir : WARIH PUSPITASARI, S.Psi., M.Psi.
 NIA AMBARSARI, S.Si., M.T.
 Judul Tugas Akhir : PERANCANGAN SISTEM LAYANAN PROMOSI EVENT BERBASIS WEB DI DESA JELEKONG MENGGUNAKAN METODE SCRUM



Nama : BIMA SUSILA MUKTI
 NIM : 1202174034
 Pembimbing Tugas Akhir : RAHMAT FAUZI, S.T., M.T.
 EDI SUTOYO, S. Kom., M.CompSc
 Judul Tugas Akhir : PENGEMBANGAN APLIKASI WEBSITE EDUROOM PADA MODUL SISWA DAN GURU UNTUK PEMBELAJARAN ONLINE DENGAN FRAMEWORK LARAVEL MENGGUNAKAN METODE EXTREME PROGRAMMING



Nama : WIBI ADITAMA
 NIM : 1202174036
 Pembimbing Tugas Akhir : DEDEN WITARSYAH, S.T., M.Eng. Ph.D
 MARGARETA HARDIYANTI, S.Kom., M.Eng
 Judul Tugas Akhir : PENGEMBANGAN APLIKASI PENJUALAN TIKET WISATA BERBASIS MOBILE APPLICATION UNTUK DESA WISATA ALAMENDAH RANCABALI MENGGUNAKAN METODE EXTREME PROGRAMING



Nama : VENNY YERIA MONARES
 NIM : 1202174039
 Pembimbing Tugas Akhir : R. WAHJOE WITAJKSONO, S.T., M.M., M.Kom
 LUTFIA SEPTININGRUM, S.Si., M.Stat
 Judul Tugas Akhir : IMPLEMENTASI DAN ANALISIS ENTERPRISE RESOURCE PLANNING (ERP) MODUL SALES BERBASIS ODOO MENGGUNAKAN METODE ASAP PADA APOTEK MERANGIN MEDICAL CENTRE



Nama : MOHAMMAD ALIF AL-FAJRI
 NIM : 1202174040
 Pembimbing Tugas Akhir : MUHARMAN LUBIS, B.IT., M.IT., Ph.D.IT
 WIDYATASYA AGUSTIKA NURTRISHA, S.Kom., M.T.
 Judul Tugas Akhir : ANALISIS MANAJEMEN RISIKO TERHADAP LAYANAN FASILITAS RUMAH SAKIT MENGGUNAKAN METODE ISO 31000:2018 PADA RSUD TARAKAN JAKARTA PUSAT



Nama : KINTAN ERIDANI PUTRI
 NIM : 1202174059
 Pembimbing Tugas Akhir : IQBAL SANTOSA, S.Si, MTI
 SONI FAJAR SURYA GUMILANG, S.T., M.T.
 Judul Tugas Akhir : ANALISIS RISIKO DAN KONTROL PROSES PENGELOLAAN SDM DAN AKADEMIK FAKULTAS DALAM SITUASI WORK FROM HOME



Nama : MUHAMMAD FIKRI AZHAR
 NIM : 1202174065
 Pembimbing Tugas Akhir : MUHARMAN LUBIS, B.IT., M.IT., Ph.D.IT
 DEDEN WITARSYAH, S.T., M.Eng. Ph.D
 Judul Tugas Akhir : FALSIFIKASI PERSEPSI MENGENAI BRAND SMARTPHONE YANG AKAN MERAJAI PASAR INDONESIA DENGAN MELAKUKAN PREDIKSI MENGGUNAKAN METODE KLASIFIKASI



Nama : ALWAN ALYFIA MULYAWAN
 NIM : 1202174068
 Pembimbing Tugas Akhir : Dr. TIEN FABRIANTI KUSUMASARI, S.T., M.T.
 EKKY NOVRIZA ALAM, S.Kom., MT
 Judul Tugas Akhir : PERANCANGAN BACKEND API MODUL GROUP MANAGEMENT DAN TARGET MANAGEMENT PADA APLIKASI PERFORMANCE MANAGEMENT DENGAN SCRUM FRAMEWORK

Program Studi S1 Sistem Informasi



Nama : MUHAMMAD RIFKI OKTOVA
NIM : 1202174074
Pembimbing Tugas Akhir : UMAR YUNAN KURNIA SEPTO HEDIYANTO, S.T., M.T.
MUHAMMAD FATHINUDDIN, S.Si., M.T.
Judul Tugas Akhir : HARDENING CLOUDFRI DENGAN METODE SECURITY HARDENING PADA WEBSITE SAP.CLOUDFRI.ID



Nama : INTANIA EKA YANTI
NIM : 1202174075
Pembimbing Tugas Akhir : Dr. OKTARIANI NURUL PRATIWI, S.Kom., M.T.
RISKA YANU FARIFAH, S.Si., M.Si
Judul Tugas Akhir : ANALISIS RESPON MASYARAKAT TERHADAP PANDEMI COVID-19 PADA MEDIA SOSIAL TWITTER MENGGUNAKAN METODE SOCIAL NETWORK ANALYSIS



Nama : YUDHI SATRIO WIBOWO
NIM : 1202174076
Pembimbing Tugas Akhir : BERLIAN MAULIDYA IZZATI, S.Kom., M.Kom.
SONI FAJAR SURYA GUMILANG, S.T., M.T.
Judul Tugas Akhir : PERENCANAAN STRATEGIS SISTEM INFORMASI MENGGUNAKAN METODE ANITA CASSIDY



Nama : UMI ZAHROH
NIM : 1202174082
Pembimbing Tugas Akhir : RACHMADA ANDRESWARI, S.Kom., M.Kom.
EKKY NOVRIZA ALAM, S.Kom., MT
Judul Tugas Akhir : RANCANG BANGUN BACK END PADA APLIKASI REKARUANG DENGAN ARSITEKTUR MICROSERVICES MENGGUNAKAN METODE WATERFALL



Nama : KHOFIFAH RACHMA PRABAWATI
NIM : 1202174086
Pembimbing Tugas Akhir : MUHARMAN LUBIS, B.IT., M.IT., PhD.IT
FITRIYANA DEWI, S.Kom., M.Kom.
Judul Tugas Akhir : ANALISIS MANFAAT TERHADAP IMPLEMENTASI ENTERPRISE ARCHITECTURE MENGGUNAKAN FRAMEWORK ENTERPRISE CONTINUUM



Nama : ANISA WIDIA DINI PUTRI
NIM : 1202174088
Pembimbing Tugas Akhir : Dr. Ir. LUKMAN ABDURRAHMAN, M.I.S.
RYAN ADHITYA NUGRAHA, S.T., M.T., CISA
Judul Tugas Akhir : EVALUASI SISTEM PEMERINTAHAN BERBASIS ELEKTRONIK MENGGUNAKAN PERATURAN MENTERI PAN-RB NOMOR 59 TAHUN 2020 TENTANG PEMANTAUAN DAN EVALUASI SPBE PADA DOMAIN LAYANAN DI DISKOMINFO KOTA BANDUNG



Nama : KHADIJAH HALIMAH ASSA'DIYAH
NIM : 1202174089
Pembimbing Tugas Akhir : SONI FAJAR SURYA GUMILANG, S.T., M.T.
RAHMAT MULYANA, S.T., M.T.
Judul Tugas Akhir : PERANCANGAN ARSITEKTUR ENTERPRISE UNTUK SISTEM PEMERINTAHAN BERBASIS ELEKTRONIK (SPBE) PADA DOMAIN APLIKASI STUDI KASUS PEMERINTAH DAERAH KABUPATEN SUKABUMI



Nama : NURUL FARIKHAH
NIM : 1202174091
Pembimbing Tugas Akhir : ROKHMANN FAUZI
FITRIYANA DEWI, S.Kom., M.Kom.
Judul Tugas Akhir : ANALISIS MANAJEMEN RISIKO TI PADA ASPEK ORGANISASIONAL STRUCTURE DAN CULTURE, ETHICS, AND BEHAVIOUR BERDASARKAN COBIT 5 FOR RISKA PADA PT. NICOLA IOT SOLUTION



Nama : FAIDATUL HIKMAH
NIM : 1202174096
Pembimbing Tugas Akhir : LUTHFI RAMADANI, S.T., M.T., Ph.D
RYAN ADHITYA NUGRAHA, S.T., M.T., CISA
Judul Tugas Akhir : ANALISIS DAN PERANCANGAN TATA KELOLA TEKNOLOGI INFORMASI PADA DINAS KOMUNIKASI DAN INFORMATIKA KABUPATEN BOJONEGORO MENGGUNAKAN FRAMEWORK COBIT 2019



Nama : MUHAMMAD ABIYU MUNIF
NIM : 1202174104
Pembimbing Tugas Akhir : ASTI AMALIA NUR FAJRILLAH, BMM., M. Sc.
WIDYATASYA AGUSTIKA NURTRISHA, S.Kom., M.T
Judul Tugas Akhir : PERANCANGAN ENTERPRISE ARCHITECTURE PADA UMKM NOI BAKSO MENGGUNAKAN PENDEKATAN TOGAF ADM



Nama : RURI FADHILAH
NIM : 1202174107
Pembimbing Tugas Akhir : IQBAL SANTOSA, S.Si, MTI
Dr. Ir. LUKMAN ABDURRAHMAN, M.I.S.
Judul Tugas Akhir : PENGEMBANGAN RENCANA AUDIT TEKNOLOGI INFORMASI PADA UNIT INFRASTRUKTUR TEKNOLOGI INFORMASI DIREKTORAT PUSAT TEKNOLOGI INFORMASI UNIVERSITAS TELKOM MENGGUNAKAN COBIT 2019



Nama : ARSIKE CIPTA PELANGI
NIM : 1202174111
Pembimbing Tugas Akhir : ALVI SYAHRINA, S.T., M.Sc.
RAHMAT FAUZI, S.T., M.T
Judul Tugas Akhir : REDESAIN APLIKASI MOBILE HALODOC UNTUK MENINGKATKAN AKSESIBILITAS BAGI PENGGUNA LANJUT USIA PADA MODUL REGISTRASI, BUAT JANJI RUMAH SAKIT, DAN ARTIKEL



Nama : SKOLASTIKA KURNIA DEWANTI
NIM : 1202174113
Pembimbing Tugas Akhir : Dr. TIEN FABRIANTI KUSUMASARI, S.T., M.T.
EKKY NOVRIZA ALAM, S.Kom., MT
Judul Tugas Akhir : ANALISIS DAN KLASIFIKASI PROSES DATA PROFILING PADA DATA QUALITY MANAGEMENT MENGGUNAKAN PENTAHOU DATA INTEGRATION



Nama : FAHMI DWI ABDURRAHMAN
NIM : 1202174124
Pembimbing Tugas Akhir : IQBAL SANTOSA, S.Si, MTI
Dr. Ir. LUKMAN ABDURRAHMAN, M.I.S.
Judul Tugas Akhir : PENILAIAN DAN REKOMENDASI TINGKAT KEMATANGAN MANAJEMEN DATA PADA AREA DATA ARCHITECTURE DAN DATA GOVERNANCE DIREKTORAT PUSAT TEKNOLOGI INFORMASI UNIVERSITAS TELKOM MENGGUNAKAN METODE CMMI



Program Studi S1 Sistem Informasi



Nama : RAHMAT FAUZI PANE
NIM : 1202174125
Pembimbing Tugas Akhir : ASTI AMALIA NUR FAJRILLAH, BMM., M. Sc.
WIDYATASYA AGUSTIKA NURTRISHA,
S.Kom., M.T
Judul Tugas Akhir : ENTERPRISE ARCHITECTURE SEBAGAI
OPTIMALISASI UNIT BISNIS INAGRI PADA
PERUSAHAAN PT INSAN AGRITAMA
TEKNOLOGI MENGGUNAKAN TOGAF ADM



Nama : FARHANDI MAULANA PUTRA
NIM : 1202174129
Pembimbing Tugas Akhir : DR SENO ADI PUTRA, S.Si., M.T.
ROKHMAN FAUZI, S.T., M.T.
Judul Tugas Akhir : ANALISA DAN PERANCANGAN ENTERPRISE
ARCHITECTURE DALAM MEMBUAT
WEBSITE PEMBAYARAN BERBASIS TOGAF
ADM 9.2 (STUDI KASUS : EIDUPAY JAKARTA)



Nama : LAYLA SYIRIANI AMBARSARI
NIM : 1202174138
Pembimbing Tugas Akhir : WARIH PUSPITASARI, S.Psi, M.Psi.
ALVI SYAHINA, S.T., M.Sc.
Judul Tugas Akhir : PERANCANGAN MODUL LANDING PAGE
DAN PEMBAYARAN PADA WEBSITE
PAHAMEE TENTANG KESEHATAN MENTAL
MENGGUNAKAN METODE EXTREME
PROGRAMMING



Nama : I GEDE ARYA DEVA NARAYANA
NIM : 1202174142
Pembimbing Tugas Akhir : MUHARDI SAPUTRA
WARIH PUSPITASARI, S.Psi., M.Psi.
Judul Tugas Akhir : PERANCANGAN SISTEM INFRASTRUKTUR
CLOUD ERP MENGGUNAKAN ERP RUN
SYSTEM DENGAN METODE MIRRORING
& STAGING PADA SEKTOR AGRIKULTUR
(STUDI KASUS PT XYZ)



Nama : FADLAN FIKRI DZULFIKAR
NIM : 1202174143
Pembimbing Tugas Akhir : Dr. TIEN FABRIANTI KUSUMASARI, S.T., M.T.
EKKY NOVRIZA ALAM, S.Kom., MT
Judul Tugas Akhir : PENGEMBANGAN MODUL INTEGRASI DAN
DISTRIBUSI METADATA MANAGEMENT
PADA APLIKASI MANAJEMEN DATA
MENGGUNAKAN OPEN SOURCE TOOLS



Nama : IKHWAN HADI
NIM : 1202174149
Pembimbing Tugas Akhir : SONI FAJAR SURYA GUMILANG, S.T., M.T.
RYAN ADHITYA NUGRAHA, S.T., M.T., CISA
Judul Tugas Akhir : ARSITEKTUR ENTERPRISE SISTEM
Pemerintahan Berbasis Elektronik
(SPBE) PADA DOMAIN DATA DI
LINGKUNGAN Pemerintahan Daerah
Kabupaten Kuningan



Nama : NASSYFA ALFIRDA RIANI
NIM : 1202174151
Pembimbing Tugas Akhir : RACHMADITA ANDRESWARI, S.Kom.,
M.Kom.
ROKHMAN FAUZI
Judul Tugas Akhir : IMPLEMENTASI ALGORITMA ARTIFICIAL
NEURAL NETWORK PADA PROSES SELEKSI
PILIH Peminatan (STUDI KASUS : PRODI
SISTEM INFORMASI UNIVERSITAS TELKOM)



Nama : NEILA FADHILA PUTRI
NIM : 1202174155
Pembimbing Tugas Akhir : DR SINUNG SUKANTO, S.T., M.T.
Dr. NOPENDRI, M.Si.
Judul Tugas Akhir : PENGEMBANGAN MODUL MONITORING
LAHAN PADA PLATFORM APLIKASI
AGRIKITA BERBASIS WEB MENGGUNAKAN
METODE EXTREME PROGRAMMING



Nama : DEVITA WULANDARI
NIM : 1202174157
Pembimbing Tugas Akhir : SONI FAJAR SURYA GUMILANG, S.T., M.T.
RAHMAT MULYANA, S.T., M.T.
Judul Tugas Akhir : ENTERPRISE ARCHITECTURE SISTEM
Pemerintahan Berbasis Elektronik
(SPBE) PADA DOMAIN LAYANAN DI
LINGKUNGAN Pemerintah Daerah
Kabupaten Sukabumi



Nama : INDRIYANI
NIM : 1202174164
Pembimbing Tugas Akhir : AVON BUDIONO, S.T., M.T.
R. WAHJOE WITJAKSONO, S.T., M.M., M.Kom
Judul Tugas Akhir : IMPLEMENTASI ENTERPRISE RESOURCE
PLANNING MODUL ACCOUNTING
MENGGUNAKAN APLIKASI ODOO METODE
QUICKSTART



Nama : NUR AFDHALIYAH FAHRI
NIM : 1202174167
Pembimbing Tugas Akhir : FALAHAH, S.Si., M.T.
FITRIYANA DEWI, S.Kom., M.Kom.
Judul Tugas Akhir : ANALISIS DAN PERANCANGAN KEBIUKAAN
DAN PROSEDUR MANAGE PROBLEM
MENGGUNAKAN COBIT 5 PADA BIDANG
SIM DINAS KOMUNIKASI INFORMATIKA
DAN STATISTIK DKI JAKARTA



Nama : AYTA BOANGMANALU
NIM : 1202174170
Pembimbing Tugas Akhir : IQBAL SANTOSA, S.Si, MTI
Dr. Ir. LUKMAN ABDURRAHMAN, M.I.S.
Judul Tugas Akhir : PENGEMBANGAN RENCANA AUDIT
TEKNOLOGI INFORMASI PADA UNIT RISET
DAN LAYANAN TEKNOLOGI INFORMASI
DIREKTORAT PUSAT TEKNOLOGI
INFORMASI UNIVERSITAS TELKOM
MENGGUNAKAN COBIT 2019



Nama : M.RANANTA LUTHFIKA
NIM : 1202174172
Pembimbing Tugas Akhir : DEDED WITARSYAH, S.T., M.Eng. Ph.D
FAQIH HAMAMI, S.Kom., M.T.
Judul Tugas Akhir : PENERAPAN ALGORITMA NAIVE BAYES
CLASSIFICATION UNTUK KLASIFIKASI
STATUS TERINFEKSI COVID-19 DI WILAYAH
KOTA TANGERANG



Nama : WASIS WARDANA
NIM : 1202174175
Pembimbing Tugas Akhir : AHMAD ALMAARIF, S.Kom., M.T.
ADITYAS WIDIJARTO, S.T., M.T.
Judul Tugas Akhir : ANALISIS KERENTANAN DAN PENGUJIAN
KEAMANAN PADA WEBSITE XYZ
MENGGUNAKAN STANDAR NIST 800-115

Program Studi S1 Sistem Informasi



Nama : EZZA RAMADHANTA MACHMUD RAZAQ
NIM : 1202174179
Pembimbing Tugas Akhir : DEDEN WITARSYAH, S.T., M.Eng. Ph.D
FAQIH HAMAMI, S.Kom., M.T.
Judul Tugas Akhir : ANALISIS SENTIMEN KEPUASAN MAHASISWA TERHADAP PEMBELAJARAN ONLINE SELAMA PANDEMI COVID-19 PADA MEDIA SOSIAL TWITTER MENGGUNAKAN PERBANDINGAN ALGORITMA KLASIFIKASI



Nama : RAISUL AMIN ZULFIKRI
NIM : 1202174181
Pembimbing Tugas Akhir : ADITYAS WIDIAJARTO, S.T., M.T.
AHMAD ALMAARIF, S.Kom., M.T.
Judul Tugas Akhir : IMPLEMENTASI DAN ANALISIS HARDENING DATA CONFIDENTIALITY PADA INFRASTRUKTUR HADOOP DENGAN METODE ENCRYPTION UNTUK PENGAMANAN DATA



Nama : FAHRIZAL HANIF DARMAWAN
NIM : 1202174183
Pembimbing Tugas Akhir : Dr SINUNG SUAKANTO, S.T., M.T
HANIF FAKHRURROJA, S.Si., M.T
Judul Tugas Akhir : PENGEMBANGAN MODUL PRODUKTIVITAS DAN RIWAYAT AKTIVITAS LAHAN PADA PLATFORM APLIKASI AGRIKITA BERBASIS WEB



Nama : PRAMESTI MAUDIPUTRI
NIM : 1202174185
Pembimbing Tugas Akhir : WARIH PUSPITASARI, S.Psi., M.Psi.
NIA AMBARSARI, S.Si., M.T.
Judul Tugas Akhir : PERANCANGAN UI/UX APLIKASI GAME PENGENALAN WAYANG AUGMENTED REALITY DENGAN METODE USER CENTERED DESIGN



Nama : TASYA RONAULY
NIM : 1202174189
Pembimbing Tugas Akhir : MUHARDI SAPUTRA
WARIH PUSPITASARI, S.Psi., M.Psi.
Judul Tugas Akhir : PERANCANGAN SISTEM AKUNTANSI KEUANGAN TERINTEGRASI PADA ERP RUN SYSTEM DENGAN METODE MODULAR PADA SEKTOR AGRIBISNIS (STUDI KASUS PT XYZ)



Nama : G N KRESNA ADIPUTRA
NIM : 1202174195
Pembimbing Tugas Akhir : PUTRA FAJAR ALAM, S.Si, MT
EKKY NOVRIZA ALAM, S.Si., M.T
Judul Tugas Akhir : PERANCANGAN DAN IMPLEMENTASI USER INTERFACE APLIKASI REKARUANG PADA MODUL KONSULTASI MENGGUNAKAN METODOLOGI WATERFALL



Nama : HARI NUR SUPRIYADI
NIM : 1202174196
Pembimbing Tugas Akhir : R. WAHJOE WITJAKSONO, S.T., M.M., M.Kom
LUTFIA SEPTININGRUM, S.Si., M.Stat
Judul Tugas Akhir : ANALISIS, DESAIN, DAN IMPLEMENTASI APLIKASI ERP DI APOTEK RUMAH SAKIT MEDICAL CENTER MERANGIN MENGGUNAKAN ODOO OPEN SOURCE DALAM MENGGUNAKAN METODOLOGI ASAP (MODUL AKUNTANSI DAN MANAJEMEN INVOICE)



Nama : AMORY OCTOVIO RAJAGUKGUK
NIM : 1202174197
Pembimbing Tugas Akhir : Dr SINUNG SUAKANTO, S.T., M.T
HANIF FAKHRURROJA, S.Si., M.T
Judul Tugas Akhir : PENGEMBANGAN SISTEM INFORMASI BERBASIS WEBSITE DALAM MANAJEMEN PERSEPANGGAN LALU LINTAS DENGAN METODE SCRUM



Nama : YUNAN SUKHO ADITYA
NIM : 1202174199
Pembimbing Tugas Akhir : UMAR YUNAN KURNIA SEPTO HEDIYANTO, S.T., M.T.
MUHAMMAD FATHINUDDIN, S.Si., M.T.
Judul Tugas Akhir : PENGAMANAN DATA CLOUDFRI MENGGUNAKAN METODE SECURITY HARDENING



Nama : NURAHDIATNA SUBAGYA
NIM : 1202174201
Pembimbing Tugas Akhir : ADITYAS WIDIAJARTO, S.T., M.T.
AHMAD ALMAARIF, S.Kom., M.T.
Judul Tugas Akhir : IMPLEMENTASI DAN ANALISIS HADOOP ELEMENT AVAILABILITY BERDASARKAN DAEMON LOG MONITORING MENGGUNAKAN LOG4J LOGGING



Nama : RAISYA AVRIANI ISKANDAR
NIM : 1202174202
Pembimbing Tugas Akhir : MUHARMAN LUBIS, B.IT., M.IT., Ph.D.IT
WIDYATASYA AGUSTIKA NURTRISHA, S.Kom., M.T
Judul Tugas Akhir : PERANCANGAN ENTERPRISE ARCHITECTURE DENGAN FRAMEWORK ZACHMAN DALAM FUNGSI PELAYANAN PENCATATAN SIPIL PADA KANTOR URUSAN AGAMA KECAMATAN MERAL KABUPATEN KARIMUN BERDASARKAN UNDANG-UNDANG ADMINISTRASI KEPENDUDUKAN



Nama : ALFIANI SYAHRUNI QOTRUNNISA
NIM : 1202174203
Pembimbing Tugas Akhir : SONI FAJAR SURYA GUMILANG, S.T., M.T.
RYAN ADHITYA NUGRAHA, S.T., M.T., CISA
Judul Tugas Akhir : ENTERPRISE ARCHITECTURE SISTEM PEMERINTAHAN BERBASIS ELEKTRONIK (SPBE) PADA DOMAIN LAYANAN DI LINGKUNGAN PEMERINTAHAN KABUPATEN KUNINGAN



Nama : TIARA ADONIA
NIM : 1202174204
Pembimbing Tugas Akhir : DEDEN WITARSYAH, S.T., M.Eng. Ph.D
MARGARETA HARDIYANTI, S.Kom., M.Eng
Judul Tugas Akhir : PERANCANGAN UI (USER INTERFACE) DAN UX (USER EXPERIENCE) APLIKASI DAN WEBSITE DESA ALAM ENDAH MENGGUNAKAN METODE USER CENTERED DESIGN



Nama : YUNI ARIYANI ARIFIN
NIM : 1202174208
Pembimbing Tugas Akhir : Dr SINUNG SUAKANTO, S.T., M.T
Dr SENO ADI PUTRA, S.Si., M.T.
Judul Tugas Akhir : PENGEMBANGAN MODUL MONITORING BANTUAN DANA PADA PLATFORM AGRIKITA BERBASIS WEB MENGGUNAKAN METODE EXTREME PROGRAMMING

Program Studi S1 Sistem Informasi



Nama : SUCI NUR ALIFA
NIM : 1202174210
Pembimbing Tugas Akhir : WARIH PUSPITASARI, S.Psi., M.Psi.
ALVI SYAHRINA, S.T., M.Sc.
Judul Tugas Akhir : PERANCANGAN MODUL ADMIN PADA WEBSITE PAHAMEE TENTANG KESEHATAN MENTAL MENGGUNAKAN METODE EXTREME PROGRAMMING



Nama : AFINA RAMADHANI
NIM : 1202174212
Pembimbing Tugas Akhir : EDI SUTOYO, S. Kom., M.CompSc
VANDHA PRADWIYASMA WIDARTHA, S.Kom., M.T., M.Eng
Judul Tugas Akhir : ANALISIS SENTIMEN WISATAWAN TERHADAP PANTAI DI PULAU BALI PADA SITUS WEB TRIPADVISOR MENGGUNAKAN METODE LONG SHORT-TERM MEMORY (LSTM)



Nama : M. FADHIL AFIF
NIM : 1202174216
Pembimbing Tugas Akhir : MUHARMAN LUBIS, B.IT., M.IT., Ph.D.IT
FAQIH HAMAMI, S.Kom., M.T.
Judul Tugas Akhir : ANALISA PERSEPSI MASYARAKAT MENGENAI PENGALAMAN KERJA DALAM MENDAPATKAN PEKERJAAN MENGGUNAKAN GOOGLE TRENDS DAN BADAN PUSAT STATISTIK DENGAN METODE ANALISIS FAKTOR



Nama : KEVIN H NAINGGOLAN
NIM : 1202174218
Pembimbing Tugas Akhir : IQBAL SANTOSA, S.Si, MTI
SONI FAJAR SURYA GUMILANG, S.T., M.T.
Judul Tugas Akhir : ANALISIS RISIKO DAN KONTROL PROSES PENGELOLAAN INFRASTRUKTUR TEKNOLOGI INFORMASI PADA DIREKTORAT PUSAT TEKNOLOGI INFORMASI UNIVERSITAS TELKOM DALAM SITUASI WORK FROM HOME



Nama : GHERALDI MUHAMMAD SINALOAN
NIM : 1202174219
Pembimbing Tugas Akhir : MUHARDI SAPUTRA
WARIH PUSPITASARI, S.Psi., M.Psi.
Judul Tugas Akhir : KONFIGURASI FUNGSI COST ALLOCATION UNTUK PROFITABILITAS ANALISIS MANAGERIAL REPORT MENGGUNAKAN SAP S/4HANA MODUL CONTROLLING PADA INDUSTRI PERTAMBANGAN (STUDI KASUS PT XYZ)



Nama : IKA RAHMAWANTI TAMBUNAN
NIM : 1202174223
Pembimbing Tugas Akhir : AHMAD ALMAARIF, S.Kom., M.T.
MUHARDI SAPUTRA
Judul Tugas Akhir : KUSTOMISASI SISTEM CUSTOMER RELATIONSHIP MANAGEMENT PADA OBJECT PRODUCT, PRICEBOOK, OPPORTUNITY, QUOTES, ORDER MENGGUNAKAN SALESFORCE SALES CLOUD PADA UMKM PRODUKSI (STUDI KASUS: PT GARSEL)



Nama : HANDAYANI OKTAVIA
NIM : 1202174225
Pembimbing Tugas Akhir : Dr. Ir. LUKMAN ABDURRAHMAN, M.I.S.
RAHMAT MULYANA, S.T., M.T.
Judul Tugas Akhir : PEMBUATAN MODEL BALANCED SCORECARD TI MENGGUNAKAN PENDEKATAN STRUCTURAL EQUATION MODEL (SEM) BERBASIS VARIAN DI PT. TELEKOMUNIKASI INDONESIA TBK PADA UNIT ENTERPRISE SERVICE



Nama : AHMAD ZEN FADILAH
NIM : 1202174233
Pembimbing Tugas Akhir : RD. ROHMAT SAEDUDIN, S.T., M.T., Ph.D.
UMAR YUNAN KURNIA SEPTO HEDIYANTO, S.T., M.T.
Judul Tugas Akhir : ANALISIS SIMULASI MANAJEMEN BANDWIDTH MENGGUNAKAN METODE HIERARCHICAL TOKEN BUCKET (HTB) UNTUK MENINGKATKAN QUALITY OF SERVICE (QOS)



Nama : FRISCA FEBRIYANI KURNIAWAN
NIM : 1202174235
Pembimbing Tugas Akhir : BERLIAN MAULIDYA IZZATI, S.Kom., M.Kom.
SONI FAJAR SURYA GUMILANG, S.T., M.T.
Judul Tugas Akhir : PERENCANAAN STRATEGI SISTEM INFORMASI DAN TEKNOLOGI INFORMASI MENGGUNAKAN METODE WARD & PEPPARD (STUDI KASUS: SMK TELKOM BANDUNG)



Nama : SINGGIH KRISMARWANTONI SADINO
NIM : 1202174241
Pembimbing Tugas Akhir : RD. ROHMAT SAEDUDIN, S.T., M.T., Ph.D.
UMAR YUNAN KURNIA SEPTO HEDIYANTO, S.T., M.T.
Judul Tugas Akhir : ANALISIS SIMULASI MANAJEMEN BANDWIDTH MENGGUNAKAN METODE SIMPLE QUEUE UNTUK MENINGKATKAN KUALITAS JARINGAN



Nama : HAMDAN DZIKUROBBI
NIM : 1202174252
Pembimbing Tugas Akhir : Dr. TIEN FABRIANTI KUSUMASARI, S.T., M.T.
EKKY NOVIRZA ALAM, S.Kom., MT
Judul Tugas Akhir : PERANCANGAN FRONT-END APLIKASI PERFORMANCE MANAGEMENT PADA FAKULTAS REKAYASA INDUSTRI BERDASARKAN PENDEKATAN BALANCED SCORECARD DENGAN METODOLOGI SCRUM



Nama : MUHAMMAD ZAKI
NIM : 1202174253
Pembimbing Tugas Akhir : LUTHFI RAMADANI, S.T., M.T., Ph.D
ROKHMAN FAUZI, S.T., M.T.
Judul Tugas Akhir : PERANCANGAN ENTERPRISE ARCHITECTURE PADA BIDANG KESEHATAN MASYARAKAT DINAS KESEHATAN KOTA BANDUNG DENGAN MENGGUNAKAN TOGAF ADM



Nama : JESSY ANUGERAH VINDRAGGETA P
NIM : 1202174255
Pembimbing Tugas Akhir : R. WAHJOE WITJAKSONO, S.T., M.M., M.Kom
RD. ROHMAT SAEDUDIN, S.T., M.T., Ph.D
Judul Tugas Akhir : ANALISIS PENERIMAAN ENTERPRISE SYSTEM MENGGUNAKAN MODEL UTAUT DENGAN METODE SEM-PLS PADA UKM BINAAN KADIN KOTA BANDUNG



Nama : WIWINDA JUNED PURBA
NIM : 1202174264
Pembimbing Tugas Akhir : WARIH PUSPITASARI, S.Psi., M.Psi.
RACHMADITA ANDRESWARI, S.Kom., M.Kom.
Judul Tugas Akhir : PERANCANGAN APLIKASI DASHBOARD ADMIN E-MARKETPLACE KHUSUS ILLUSTRATOR DAN DESAINER BERBASIS WEBSITE DENGAN METODE GOAL-DIRECTED DESIGN

Program Studi S1 Sistem Informasi



Nama : NURAINI IKA PRATIWI KALINGARA
NIM : 1202174267
Pembimbing Tugas Akhir : Dr. OKTARIANI NURUL PRATIWI, S.Kom., M.T.
HILMAN DWI ANGGANA, S.Si., M.Si.
Judul Tugas Akhir : ANALISIS SENTIMEN REVIEW CUSTOMER TERHADAP LAYANAN EKSPEDISI JNE DAN J&T EXPRESS MENGGUNAKAN METODE NAIVE BAYES



Nama : MUHAMMAD OKI ANGGA FAIRUZ
NIM : 1202174274
Pembimbing Tugas Akhir : MUHARMAN LUBIS, B.IT., M.IT., PhD.IT
FAQIH HAMAMI, S.Kom., M.T.
Judul Tugas Akhir : ANALISA PERSEPSI FAKTOR-FAKTOR YANG MEMPENGARUHI ETOS KERJA TERHADAP KUALITAS HIDUP MENGGUNAKAN GOOGLE TREND DENGAN METODE LINEAR REGRESSION



Nama : IZHA MAHENDRA
NIM : 1202174275
Pembimbing Tugas Akhir : RAHMAT FAUZI, S.T., M.T
EDI SUTOYO, S. Kom., M.CompSc
Judul Tugas Akhir : PERANCANGAN MODUL SUPER ADMIN DAN MODUL ADMIN SEKOLAH UNTUK KEBUTUHAN ADMINISTRASI SEKOLAH MENGGUNAKAN METODE EXTREME PROGRAMMING



Nama : ITSAR SALSABILA AL KHANZA
NIM : 1202174278
Pembimbing Tugas Akhir : MUHARMAN LUBIS, B.IT., M.IT., PhD.IT
BERLIAN MAULIDYA IZZATI, S.Kom., M.Kom.
Judul Tugas Akhir : ANALISIS DAMPAK SUPPLY CHAIN MANAGEMENT TERHADAP KINERJA RUMAH SAKIT (STUDI KASUS RUMAH SAKIT UMUM DAERAH TARAKAN JAKARTA)



Nama : HILDA ATHIFAH FAISAL
NIM : 1202174284
Pembimbing Tugas Akhir : Dr. Ir. LUKMAN ABDURRAHMAN, M.I.S.
RAHMAT MULYANA, S.T., M.T.
Judul Tugas Akhir : PEMBUATAN MODEL BALANCED SCORECARD TI MENGGUNAKAN PENDEKATAN STRUCTURAL EQUATION MODELLING (SEM) BERBASIS VARIAN DI PT. TELEKOMUNIKASI INDONESIA TBK PADA UNIT BUSINESS SERVICE



Nama : NUR AZIZAH HARUN
NIM : 1202174288
Pembimbing Tugas Akhir : Dr. TIEN FABRIANTI KUSUMASARI, S.T., M.T.
EKKY NOVRIZA ALAM, S.Kom., MT
Judul Tugas Akhir : PENGEMBANGAN SISTEM REPOSITORI METADATA MENGGUNAKAN OPEN SOURCE TOOL



Nama : YUDHA ALFARID
NIM : 1202174296
Pembimbing Tugas Akhir : R. WAHJOE WITJAKSONO, S.T., M.M., M.Kom
RD. ROHMAT SAEDUDIN, S.T., M.T., Ph.D
Judul Tugas Akhir : ANALISIS PENERIMAAN ENTERPRISE SYSTEMS TERHADAP USAHA KECIL MENENGAH (UKM) BINAAN KADIN KOTA BANDUNG DENGAN MENGGUNAKAN MODEL SEM-PLS DAN PENDEKATAN TECHNOLOGY ACCEPTANCE MODEL 3



Nama : NADYA AMALIA PURWAWINGTYAS
NIM : 1202174309
Pembimbing Tugas Akhir : MUHARMAN LUBIS, B.IT., M.IT., PhD.IT
WIDYATASYA AGUSTIKA NURTRISHA, S.Kom., M.T
Judul Tugas Akhir : PERANCANGAN ENTERPRISE ARCHITECTURE DENGAN ZACHMAN FRAMEWORK DALAM FUNGSI PELAYANAN PENDAFTARAN PENDUDUK PADA KANTOR KECAMATAN MERAL KABUPATEN KARIMUN BERDASARKAN UNDANG - UNDANG ADMINISTRASI KEPENDUDUKAN



Nama : ALIFIA ZAHRA FIRDAUS
NIM : 1202174321
Pembimbing Tugas Akhir : RACHMADITA ANDRESWARI, S.Kom., M.Kom.
EKKY NOVRIZA ALAM, S.Kom., MT
Judul Tugas Akhir : MEMBANGUN FRONT END APLIKASI REKARUANG MENGGUNAKAN METODE PENGEMBANGAN WATERFALL



Nama : NADIA FITRI SAFIRA
NIM : 1202174322
Pembimbing Tugas Akhir : FAISHAL MUFIED AL ANSHARY, S.Kom., M.Kom., M.Sc.
MARGARETA HARDIYANTI, S.Kom., M.Eng
Judul Tugas Akhir : PERANCANGAN FRONTEND PADA WEBSITE APLIKASI JOBBIE: PENCARIAN DAN PENYEDIA JASA LAPANGAN KERJA



Nama : NAFIDZAH KIASATI SHADRINA
NIM : 1202174324
Pembimbing Tugas Akhir : EDI SUTOYO, S. Kom., M.CompSc
VANDHA PRADWIYASMA WIDARTHA, S.Kom., M.T., M.Eng
Judul Tugas Akhir : ANALISIS SENTIMEN WISATAWAN TERHADAP PANTAI DI BALI PADA SITUS WEB TRIPADVISOR MENGGUNAKAN METODE RECURRENT NEURAL NETWORK (RNN)



Nama : ILHAM NURYANTO
NIM : 1202174326
Pembimbing Tugas Akhir : RACHMADITA ANDRESWARI, S.Kom., M.Kom.
ROKHMAN FAUZI
Judul Tugas Akhir : PEMBANGUNAN DASHBOARD APLIKASI SISTEM PENDUKUNG KEPUTUSAN UNTUK MENGIKUR PERFORMA MAHASISWA DAN SELEKSI BIDANG PEMINATAN



Nama : ERADO FATA SANJAYA
NIM : 1202174335
Pembimbing Tugas Akhir : RACHMADITA ANDRESWARI, S.Kom., M.Kom.
Dr. IRFAN DARMAWAN, S.T., M.T.
Judul Tugas Akhir : ANALISIS PERANCANGAN BUSINESS INTELLIGENCE DAN DASHBOARD PADA DATA TRAFFIC TELEKOMUNIKASI DENGAN METODE BUSINESS DIMENSIONAL LIFECYCLE



Nama : REFZA KURNIAWAN
NIM : 1202174351
Pembimbing Tugas Akhir : NIA AMBARSAARI, S.Si., M.T.
EDI SUTOYO, S. Kom., M.CompSc
Judul Tugas Akhir : PEMBUATAN SISTEM INFORMASI BERBASIS WEBSITE PADA ADMINISTRASI KERJA PRAKTEK DAN PENGABDIAN MASYARAKAT (KPPM) DI FAKULTAS TEKNOLOGI INDUSTRI MENGGUNAKAN METODE EXTREME PROGRAMMING PADA MODUL ADMIN



Program Studi S1 Sistem Informasi



Nama : M. ILHAM SETIA BUDI
NIM : 1202174352
Pembimbing Tugas Akhir : Dr. SINUNG SUAKANTO, S.T., M.T
ROKHMAN FAUZI
Judul Tugas Akhir : PERANCANGAN APLIKASI MANAJEMEN
ASET BERBASIS WEBSITE PADA SIKLUS
PENGOPERASIAN DAN PENGHAPUSAN
DENGAN METODE WATERFALL



Nama : TANIA NIELSANY SIMBOLON
NIM : 1202174355
Pembimbing Tugas Akhir : Dr. Ir. LUKMAN ABDURRAHMAN, M.I.S.
RYAN ADHITYA NUGRAHA, S.T., M.T., CISA
Judul Tugas Akhir : PERANCANGAN ARSITEKTUR UNTUK
PEMERINTAHAN KOTA MEDAN DALAM
DINAS SOSIAL MENGGUNAKAN THE OPEN
GROUP ARCHITECTURE FRAMEWORK



Nama : DESITA NUR ROSYIDIANA
NIM : 1202174359
Pembimbing Tugas Akhir : RAHMAT FAUZI, S.T., M.T
EKKY NOVRIZA ALAM, S.Kom., MT
Judul Tugas Akhir : PERANCANGAN USER INTERFACE APLIKASI
CONLAB SEBAGAI SARANA PEMBELAJARAN
PEMROGRAMAN MENGGUNAKAN
METODE GOAL-DIRECTED DESIGN



Nama : FATIN HANIFAH
NIM : 1202174368
Pembimbing Tugas Akhir : AVON BUDIONO, S.T., M.T.
ADITYAS WIDIJARTO, S.T., M.T.
Judul Tugas Akhir : ANALISA KERENTANAN PADA VULNERABLE
DOCKER MENGGUNAKAN ALIENVAULT
DAN DOCKER BENCH FOR SECURITY
DENGAN ACUAN FRAMEWORK CIS
CONTROL



Nama : JEREMIAH FERDINAND
NIM : 1202174374
Pembimbing Tugas Akhir : ALVI SYAHRINA, S.T., M.Sc.
Ir. AHMAD MUSNANSYAH, M.Sc.
Judul Tugas Akhir : PERANCANGAN ARSITEKTUR PERANGKAT
LUNAK MICROSERVICE PADA APLIKASI
OPEN LIBRARY TELKOM UNIVERSITY
MENGGUNAKAN GRPC



Nama : MUHAMMAD LUTHFI TRIYANA
NIM : 1202174375
Pembimbing Tugas Akhir : R. WAHQOE WITJAKSONO, S.T., M.M., M.Kom
RD. ROHMAT SAUDUDIN, S.T., M.T., Ph.D
Judul Tugas Akhir : ANALISIS PENERIMAAN ENTERPRISE
SISTEM PADA UKM DENGAN
MENGGUNAKAN PENDEKATAN TASK
TECHNOLOGY FIT (TTF) DAN METODEDE SEM-
PLS



Nama : MUHAMMAD NAUFAL
NIM : 1202174376
Pembimbing Tugas Akhir : Dr. SINUNG SUAKANTO, S.T., M.T
EKKY NOVRIZA ALAM, S.Kom., MT
Judul Tugas Akhir : PENGEMBANGAN USER INTERFACE
WEBSITE PADA STARTUP KEGUNUNG
MENGGUNAKAN METODE DESIGN
THINKING



Nama : CANDRA EKA LAKSANA
NIM : 1202174388
Pembimbing Tugas Akhir : EDI SUTOYO, S. Kom., M.CompSc
Dr. NOPENDRI, M.Si.
Judul Tugas Akhir : PENGEMBANGAN APLIKASI KERJA PRAKTEK
BERBASIS WEBSITE UNTUK AKTOR
MAHASISWA MENGGUNAKAN METODE
WATERFALL (STUDI KASUS: LAA FRI
TELKOM UNIVERSITY)



Nama : NYKE PUTRI GREACECITA RAUNG
NIM : 1202174399
Pembimbing Tugas Akhir : IQBAL SANTOSA, S.Si, MTI
WIDYATASYA AGUSTIKA NURTRISHA,
S.Kom., M.T
Judul Tugas Akhir : PERANCANGAN ARSITEKTUR UMUM
PERUSAHAAN TELEKOMUNIKASI PADA
PROSES FULFILLMENT DAN BILLING
MENGGUNAKAN ETOM, SID DAN TAM



Nama : AYUBA JOBARTEH
NIM : 1202183388
Pembimbing Tugas Akhir : DEDEN WITARSYAH, S.T., M.Eng. Ph.D
Ir. AHMAD MUSNANSYAH, M.Sc.
Judul Tugas Akhir : IMPLEMENTASI DESAIN GOAL-DIRECTED
DALAM MENDESAIN INTERFACE
PENGGUNA PADA WEBSITE PENCARI KERJA



Nama : ROBI GUSNAWAN
NIM : 1202198367
Pembimbing Tugas Akhir : Dr. SENO ADI PUTRA, S.Si., M.T.
Dr. TATANG MULYANA, M.T., Ph.D.
Judul Tugas Akhir : SISTEM INFORMASI PEMANTAUAN PROYEK
INFRASTRUKTUR JALAN DAN JEMBATAN
DESA (MODUL : PLANNING)



Nama : AHMAD ADLI
NIM : 1202198368
Pembimbing Tugas Akhir : Dr. SENO ADI PUTRA, S.Si., M.T.
Dr. MOHAMMAD DENI AKBAR, S.T.,
M.Math
Judul Tugas Akhir : PEMBANGUNAN MODUL PENJUALAN
MENGGUNAKAN METODE SCRUM PADA
APLIKASI KUBEMART STUDI KASUS JAWA
BARAT



Nama : SANTI AL ARIF
NIM : 1202198369
Pembimbing Tugas Akhir : Dr. SENO ADI PUTRA, S.Si., M.T.
Dr. HANIF FAKHRURROJA, S.Si., M.T.
Judul Tugas Akhir : PENGEMBANGAN MODEL KLASIFIKASI
ARTIKEL PADA APLIKASI SOSIAL
E-LEARNING DESA MENGGUNAKAN
METODE DECISION TREE



Nama : ZAKIAH KHATAMI ROMADHONNA
NIM : 1202198370
Pembimbing Tugas Akhir : Dr. TIEN FABRIANTI KUSUMASARI, S.T., M.T.
ALVI SYAHRINA, S.T., M.Sc.
Judul Tugas Akhir : PERANCANGAN ULANG USER INTERFACE
PADA APLIKASI SOFI MENGGUNAKAN
METODE USER CENTERED DESIGN (MODUL
: SIDANG DAN PENILAIAN)

Program Studi S1 Sistem Informasi



Nama : ADE HANDIYANTO
NIM : 1202198371
Pembimbing Tugas Akhir : Dr SENO ADI PUTRA, S.Si., M.T.
Drs. TATANG MULYANA, M.T., Ph.D.
Judul Tugas Akhir : SISTEM INFORMASI PEMANTAUAN PROYEK INFRASTRUKTUR JALAN DAN JEMBATAN DESA (MODUL: INFORMASI DAN PELAPORAN)



Nama : FADHIL CAHYA KESUMA
NIM : 1202198372
Pembimbing Tugas Akhir : Dr SENO ADI PUTRA, S.Si., M.T.
Ir. AHMAD MUSNANSYAH, M.Sc.
Judul Tugas Akhir : PEMBANGUNAN MODUL BERITA DAN INFORMASI DESA MENGGUNAKAN METODE SCRUM PADA APLIKASI DESAKU (STUDI KASUS JAWA BARAT)



Nama : SHAFRIAN DWITAMA
NIM : 1202198374
Pembimbing Tugas Akhir : Dr SENO ADI PUTRA, S.Si., M.T.
Drs. TATANG MULYANA, M.T., Ph.D.
Judul Tugas Akhir : SISTEM INFORMASI PEMANTAUAN PROYEK INFRASTRUKTUR JALAN DAN JEMBATAN DESA (MODUL: EXECUTION DAN CONTROLLING)



Nama : FAKHRUNNISA NUR AFRA
NIM : 1202198375
Pembimbing Tugas Akhir : Dr SENO ADI PUTRA, S.Si., M.T.
DITA PRAMESTI, S.Si., M.Si.
Judul Tugas Akhir : PEMBANGUNAN MODUL MEDIA SOSIAL SEBAGAI MEDIA PROMOSI MENGGUNAKAN METODE SCRUM PADA APLIKASI DESAKU (STUDI KASUS: JAWA BARAT)



Nama : ERIN KARINA NUR FADILLAH
NIM : 1202198376
Pembimbing Tugas Akhir : Dr. SENO ADI PUTRA, S.Si., M.T.
Dr. NOPENDRI, S.Si., M.Si.
Judul Tugas Akhir : PENGEMBANGAN MODUL PEMERINGKATAN DOKUMEN MENGGUNAKAN METODE PAGERANK PADA APLIKASI SOCIAL E-LEARNING DESA



Nama : MEGA CANDRA DEWI
NIM : 1202198377
Pembimbing Tugas Akhir : Dr. SENO ADI PUTRA, S.Si., M.T.
Dr. NOPENDRI, S.Si., M.Si.
Judul Tugas Akhir : PENGEMBANGAN MODUL KLASIFIKASI ARTIKEL PADA APLIKASI SOCIAL E-LEARNING DESA MENGGUNAKAN METODE NAIVE BAYES



Nama : RINEZ ASPRINOLA
NIM : 1202198378
Pembimbing Tugas Akhir : Dr. SENO ADI PUTRA, S.Si., M.T.
Dr. HANIF FAKHRURROJIA, S.Si., M.T.
Judul Tugas Akhir : PENGEMBANGAN MODUL SARAN DAN REKOMENDASI ARTIKEL BERBASIS KONTEN PADA APLIKASI SOCIAL E-LEARNING DESA MENGGUNAKAN METODE SIMILARITY-BASED ELEMENT



Nama : HANA NINING EKA NUR JAWANTI
NIM : 1202198380
Pembimbing Tugas Akhir : Dr SENO ADI PUTRA, S.Si., M.T.
Dr. MOHAMMAD DENI AKBAR, S.T., M.Math
Judul Tugas Akhir : PEMBANGUNAN MODUL PEMBELIAN MENGGUNAKAN METODE SCRUM PADA APLIKASI KUBEMART STUDI KASUS JAWA BARAT



Nama : YOSIFA GIANINDA
NIM : 1202198381
Pembimbing Tugas Akhir : Dr. TIEN FABRIANTI KUSUMASARI, S.T., M.T.
EKKY NOVRIZA ALAM, S.Kom., MT
Judul Tugas Akhir : PENAMBAHAN MODUL PADA APLIKASI FINAL PROJECT MANAGEMENT (TA-PROPOSAL) MENGGUNAKAN METODE ITERATIVE ENHANCEMENT



Nama : ZAHRANI KHAIRUNNISA
NIM : 1202198382
Pembimbing Tugas Akhir : Dr. TIEN FABRIANTI KUSUMASARI, S.T., M.T.
ALVI SYAHRINA, S.T., M.Sc.
Judul Tugas Akhir : PERANCANGAN ULANG USER INTERFACE PADA APLIKASI SOFI MENGGUNAKAN METODE USER CENTERED DESIGN (MODUL : PENGAJUAN, PENJADWALAN DAN REVISI)



Nama : SINTA KUSUMA WARDHANI
NIM : 1202198383
Pembimbing Tugas Akhir : R. WAHJOE WITJAKSONO, S.T., M.M., M.Kom
RD. ROHMAT SAUDUDIN, S.T., M.T., Ph.D
Judul Tugas Akhir : ANALISIS PENERIMAAN ENTERPRISE SYSTEM PADA USAHA KECIL DAN MENENGAH (UKM) BINAAN KOTA BANDUNG MENGGUNAKAN THEORY OF PLANNED BEHAVIOUR (TPB) DAN METODE SEM-PLS



Nama : RISWAN ARDINATA
NIM : 1202198387
Pembimbing Tugas Akhir : Dr SENO ADI PUTRA, S.Si., M.T.
DITA PRAMESTI, S.Si., M.Si.
Judul Tugas Akhir : PEMBANGUNAN APLIKASI DESAKU MODUL MARKETPLACE BERBASIS WEB MENGGUNAKAN FRAMEWORK LARAVEL DENGAN METODE SCRUM (STUDI KASUS: JAWA BARAT)



Nama : MUGHNY MUBARAK
NIM : 1202198389
Pembimbing Tugas Akhir : Dr SENO ADI PUTRA, S.Si., M.T.
DITA PRAMESTI, S.Si., M.Si.
Judul Tugas Akhir : PEMBANGUNAN APLIKASI DESAKU MODUL FORUM DISKUSI BERBASIS WEB MENGGUNAKAN FRAMEWORK LARAVEL DENGAN METODE SCRUM (STUDI KASUS : JAWA BARAT)



Nama : FAKHRI NAUFAL ALI
NIM : 1202198390
Pembimbing Tugas Akhir : Dr SENO ADI PUTRA, S.Si., M.T.
Ir. AHMAD MUSNANSYAH, M.Sc.
Judul Tugas Akhir : PEMBANGUNAN MODUL INFORMASI WISATA DESA MENGGUNAKAN METODE SCRUM PADA APLIKASI DESAKU (STUDI KASUS: JAWA BARAT)



Program Studi S1 Teknik Industri



Nama : ADE HANDIYANTO
NIM : 1202198371
Pembimbing Tugas Akhir : Dr. SENO ADI PUTRA, S.Si., M.T.
Drs. TATANG MULYANA, M.T., Ph.D.
Judul Tugas Akhir : SISTEM INFORMASI PEMANTAUAN PROYEK INFRASTRUKTUR JALAN DAN JEMBATAN DESA (MODUL: INFORMASI DAN PELAPORAN)



Nama : FADHIL CAHYA KESUMA
NIM : 1202198372
Pembimbing Tugas Akhir : Dr. SENO ADI PUTRA, S.Si., M.T.
Ir. AHMAD MUSNANSYAH, M.Sc.
Judul Tugas Akhir : PEMBANGUNAN MODUL BERITA DAN INFORMASI DESA MENGGUNAKAN METODE SCRUM PADA APLIKASI DESAKU (STUDI KASUS JAWA BARAT)



Nama : SHAFRIAN DWITAMA
NIM : 1202198374
Pembimbing Tugas Akhir : Dr. SENO ADI PUTRA, S.Si., M.T.
Drs. TATANG MULYANA, M.T., Ph.D.
Judul Tugas Akhir : SISTEM INFORMASI PEMANTAUAN PROYEK INFRASTRUKTUR JALAN DAN JEMBATAN DESA (MODUL: EXECUTION DAN CONTROLLING)



Nama : FAKHRUNNISA NUR AFRA
NIM : 1202198375
Pembimbing Tugas Akhir : Dr. SENO ADI PUTRA, S.Si., M.T.
DITA PRAMESTI, S.Si., M.Si.
Judul Tugas Akhir : PEMBANGUNAN MODUL MEDIA SOSIAL SEBAGAI MEDIA PROMOSI MENGGUNAKAN METODE SCRUM PADA APLIKASI DESAKU (STUDI KASUS: JAWA BARAT)



Nama : ERIN KARINA NUR FADILLAH
NIM : 1202198376
Pembimbing Tugas Akhir : Dr. SENO ADI PUTRA, S.Si., M.T.
Dr. NOPENDRI, S.Si., M.Si.
Judul Tugas Akhir : PENGEMBANGAN MODUL PEMERINGKATAN DOKUMEN MENGGUNAKAN METODE PAGERANK PADA APLIKASI SOCIAL E-LEARNING DESA



Nama : MEGA CANDRA DEWI
NIM : 1202198377
Pembimbing Tugas Akhir : Dr. SENO ADI PUTRA, S.Si., M.T.
Dr. NOPENDRI, S.Si., M.Si.
Judul Tugas Akhir : PENGEMBANGAN MODUL KLASIFIKASI ARTIKEL PADA APLIKASI SOCIAL E-LEARNING DESA MENGGUNAKAN METODE NAIVE BAYES



Nama : RINEZ ASPRINOLA
NIM : 1202198378
Pembimbing Tugas Akhir : Dr. SENO ADI PUTRA, S.Si., M.T.
Dr. HANIF FAKHRURROJIA, S.Si., M.T.
Judul Tugas Akhir : PENGEMBANGAN MODUL SARAN DAN REKOMENDASI ARTIKEL BERBASIS KONTEN PADA APLIKASI SOCIAL E-LEARNING DESA MENGGUNAKAN METODE SIMILARITY-BASED ELEMENT



Nama : HANA NINING EKA NUR JAYANTI
NIM : 1202198380
Pembimbing Tugas Akhir : Dr. SENO ADI PUTRA, S.Si., M.T.
Dr. MOHAMMAD DENI AKBAR, S.T., M.Math
Judul Tugas Akhir : PEMBANGUNAN MODUL PEMBELIAN MENGGUNAKAN METODE SCRUM PADA APLIKASI KUBEMART STUDI KASUS JAWA BARAT



Nama : YOSIFA GIANINDA
NIM : 1202198381
Pembimbing Tugas Akhir : Dr. TIEN FABRIANTI KUSUMASARI, S.T., M.T.
EKKY NOVRIZA ALAM, S.Kom., MT
Judul Tugas Akhir : PENAMBAHAN MODUL PADA APLIKASI FINAL PROJECT MANAGEMENT (TA-PROPOSAL) MENGGUNAKAN METODE ITERATIVE ENHANCEMENT



Nama : ZAHRANI KHAIRUNNISA
NIM : 1202198382
Pembimbing Tugas Akhir : Dr. TIEN FABRIANTI KUSUMASARI, S.T., M.T.
ALVI SYAHRINA, S.T., M.Sc.
Judul Tugas Akhir : PERANCANGAN ULANG USER INTERFACE PADA APLIKASI SOFI MENGGUNAKAN METODE USER CENTERED DESIGN (MODUL : PENGAJUAN, PENJADWALAN DAN REVISI)



Nama : SINTA KUSUMA WARDHANI
NIM : 1202198383
Pembimbing Tugas Akhir : R. WAHJOE WITJAKSONO, S.T., M.M., M.Kom
RD. ROHMAT SAEDUJIN, S.T., M.T., Ph.D
Judul Tugas Akhir : ANALISIS PENERIMAAN ENTERPRISE SYSTEM PADA USAHA KECIL DAN MENENGAH (UKM) BINAAN KOTA BANDUNG MENGGUNAKAN THEORY OF PLANNED BEHAVIOUR (TPB) DAN METODE SEM-PLS



Nama : RISWAN ARDINATA
NIM : 1202198387
Pembimbing Tugas Akhir : Dr. SENO ADI PUTRA, S.Si., M.T.
DITA PRAMESTI, S.Si., M.Si.
Judul Tugas Akhir : PEMBANGUNAN APLIKASI DESAKU MODUL MARKETPLACE BERBASIS WEB MENGGUNAKAN FRAMEWORK LARAVEL DENGAN METODE SCRUM (STUDI KASUS: JAWA BARAT)



Nama : MUGHNY MUBARAK
NIM : 1202198389
Pembimbing Tugas Akhir : Dr. SENO ADI PUTRA, S.Si., M.T.
DITA PRAMESTI, S.Si., M.Si.
Judul Tugas Akhir : PEMBANGUNAN APLIKASI DESAKU MODUL FORUM DISKUSI BERBASIS WEB MENGGUNAKAN FRAMEWORK LARAVEL DENGAN METODE SCRUM (STUDI KASUS : JAWA BARAT)



Nama : FAKHRI NAUFAL ALI
NIM : 1202198390
Pembimbing Tugas Akhir : Dr. SENO ADI PUTRA, S.Si., M.T.
Ir. AHMAD MUSNANSYAH, M.Sc.
Judul Tugas Akhir : PEMBANGUNAN MODUL INFORMASI WISATA DESA MENGGUNAKAN METODE SCRUM PADA APLIKASI DESAKU (STUDI KASUS: JAWA BARAT)

Program Studi S1 Teknik Industri



Nama : DAVY RHESA PUTRA PRATAMA
NIM : 1201154280
Pembimbing Tugas Akhir : AGUS KUSNAYAT, S.T., M.T.
ILMA MUFIDAH, S.T., M.T., M.B.A.
Judul Tugas Akhir : PERANCANGAN MESIN PENGUPAS KULIT ARI KELAPA MENGGUNAKAN METODE QUALITY FUNCTION DEPLOYMENT (QFD) DENGAN SOFTWARE SOLIDWORKS



Nama : MUHAMMAD SULTAN
NIM : 1201160099
Pembimbing Tugas Akhir : PRATYA POERI SURYADHINI, S.T., M.T.
MURNI DWI ASTUTI, S.T., M.T.
Judul Tugas Akhir : PERENCANAAN KAPASITAS PRODUKSI PADA BOTTLING PLANT MENGGUNAKAN TEKNIK BILL OF LABOR APPROACH DI PT. XYZ



Nama : AFI IHSANUL ARIEF
NIM : 1201160348
Pembimbing Tugas Akhir : AGUS KUSNAYAT, S.T., M.T.
ILMA MUFIDAH, S.T., M.T., M.B.A.
Judul Tugas Akhir : PERANCANGAN HOPPER DAN SIMULASI ALIRAN BAHAN BAKU PADA HAMMER MILL DI PT. XYZ DENGAN METODE REVERSE ENGINEERING



Nama : DEBORA DEVANI SINAGA
NIM : 1201160356
Pembimbing Tugas Akhir : LITASARI WIDYASTUTI SUWARSONO, S.Psi., M.Psi.
Dr ATYA NUR AISHA, S.T., M.T.
Judul Tugas Akhir : PERANCANGAN ESTIMASI JUMLAH TELLER MENGGUNAKAN PENDEKATAN TEORI ANTRIAN PADA BANK X KANTOR CABANG PEMBANTU PEMATANG SIANTAR



Nama : JOCHANAN ERGANTHEO SURYONO
NIM : 1201160366
Pembimbing Tugas Akhir : Dr. Ir. ENDANG CHUMAIYAH, M.T.
MELDI RENDRA, S.T., M.Eng.
Judul Tugas Akhir : PERANCANGAN BISNIS DAN WEBSITE JASA SURVEI ONLINE IRESEARCH PADA PT. GLOBAL INSIGHT INDONESIA DI DKI JAKARTA



Nama : I PUTU ENRYCHO CHIEZA
NIM : 1201160410
Pembimbing Tugas Akhir : Ir. BUDHI YOGASWARA, M.T.
Ir. BUDI SULISTYO, M.T.
Judul Tugas Akhir : PEMBOBOTAN PENILAIAN KINERJA PADA DIVISI TECHNICAL AND ENGINEERING PT TAKA PRECISION MANUFACTURING INDONESIA MENGGUNAKAN METODE ANALYTICAL HIERARCHY PROCESS (AHP)



Nama : NAUFAL LIANDI BASKARA
NIM : 1201160445
Pembimbing Tugas Akhir : AMELIA KURNIAWATI, S.T., M.T.
NURDININTYA ATHARI SUPRATMAN, S.Si., M.T.
Judul Tugas Akhir : USULAN PERBAIKAN KNOWLEDGE MANAGEMENT DI PT XYZ DENGAN METODE KNOWLEDGE MANAGEMENT MATURITY



Nama : MUHAMMAD HANIF IMADUDDIN
NIM : 1201162369
Pembimbing Tugas Akhir : MIRA RAHAYU, S.T., M.T.
ILMA MUFIDAH, S.T., M.T., M.B.A.
Judul Tugas Akhir : PERANCANGAN CONVEYOR MESIN CRUSHER MENGGUNAKAN METODE PERANCANGAN PRODUK RASIONAL DI PT. XYZ



Nama : RAFAELLA ANASTASIA
NIM : 1201162374
Pembimbing Tugas Akhir : ARI YANUAR RIDWAN, S.T., M.T.
BUDI SANTOSA, S.T., M.T.
Judul Tugas Akhir : PERANCANGAN SISTEM PENGUKURAN KINERJA RANTAI PASOK PADA AKTIVITAS PERGUDANGAN PRODUK BENANG MENGGUNAKAN MODEL SUSTAINABLE BALANCED SCORECARD - SCOR DAN PENDEKATAN ISO 14001



Nama : FARHAN ARDHITTO
NIM : 1201163433
Pembimbing Tugas Akhir : MUHAMMAD NASHIR ARDIANSYAH, S.T., M.T. Ph.D.
Dr. MOHAMMAD DENI AKBAR, S.T., M.Math
Judul Tugas Akhir : USULAN PERANCANGAN ALOKASI PENYIMPANAN MENGGUNAKAN WAREHOUSE SLOTTING DENGAN PENDEKATAN FSN ANALISIS UNTUK MINIMASI DELAY PICKING DI GUDANG RAW MATERIAL PT. ASD



Nama : YESICA BERLIANA CHRISMADORA
NIM : 1201164027
Pembimbing Tugas Akhir : Dr. ATYA NUR AISHA, S.T., M.T.
LITASARI WIDYASTUTI SUWARSONO, S.Psi., M.Psi.
Judul Tugas Akhir : PERANCANGAN ALAT UKUR KINERJA GOSMSGATEWAY DENGAN KERANGKA INTEGRATED PERFORMANCE MEASUREMENT SYSTEM (IPMS)



Nama : ISLAMIA NURAINI
NIM : 1201164044
Pembimbing Tugas Akhir : Dr. AUGUSTINA ASIH RUMANTI, MT
HILMAN DWI ANGGANA, S.Si., M.Si.
Judul Tugas Akhir : PERANCANGAN E-LEARNING MENGGUNAKAN MODEL WATERFALL DI BIMBINGAN BELAJAR EINSTEIN KOTA PURWOKERTO



Nama : DANIA QATRUNNADA
NIM : 1201164131
Pembimbing Tugas Akhir : Ir. WIYONO, M.T.
AYUDITA OKTAFIANI
Judul Tugas Akhir : PERANCANGAN USULAN PERBAIKAN PROSES PRODUKSI PARTIALLY ORIENTED YARN (POY) UNTUK MEMINIMASI DEFECT BREAK MENGGUNAKAN METODE SIX SIGMA DI PT. INDO-RAMA SYNTHETICS TBK



Nama : AGUNG RIZKI PUTRA
NIM : 1201164147
Pembimbing Tugas Akhir : Dr. DIDA DIAH DAMAYANTI, S.T., M.Eng.Sc.
AYUDITA OKTAFIANI
Judul Tugas Akhir : MINIMASI WASTE MOTION PADA PROSES PRODUKSI BARET MENGGUNAKAN METODE 5S DENGAN PENDEKATAN LEAN MANUFACTURING DI PT. RADIAN PUTRA METROPOLITAN PRATAMA



Program Studi S1 Teknik Industri



Nama : FIRDAH DIPTI JUNI KURNIAWATI
NIM : 1201164184
Pembimbing Tugas Akhir : Dr. AUGUSTINA ASIH RUMANTI, S.T., M.T.
AFRIN FAUZYA RIZANA, S.T., M.T.
Judul Tugas Akhir : PERANCANGAN SISTEM PENILAIAN KINERJA KARYAWAN MENGGUNAKAN METODE SIMPLE ADDITIVE WEIGHTING (SAW) DAN RAPID APPLICATION DEVELOPMENT (RAD) PADA TEMAN SEJATI COFFEE



Nama : WASKITHO PAMBUDI
NIM : 1201164193
Pembimbing Tugas Akhir : SARI WULANDARI, S.T., M.T.
IMA NORMALIA KUSMAYANTI, S.S., M.Pd.
Judul Tugas Akhir : PERANCANGAN STRATEGI POSITIONING BEARPATH BERDASARKAN PERCEPTUAL MAPPING DENGAN METODE MULTIDIMENSIONAL SCALING (MDS) DAN SWOT ANALYSIS



Nama : AGUNGBUDI RAHARJO
NIM : 1201164215
Pembimbing Tugas Akhir : MURNI DWI ASTUTI, S.T., M.T.
Ir. WIDIA JULIANI, M.T.
Judul Tugas Akhir : PERANCANGAN SISTEM ANALISIS UNTUK PERENCANAAN KAPASITAS PRODUKSI MENGGUNAKAN METODE BILL OF LABOR APPROACH PADA PRODUKSI RAMPDOOR PANSER DI PT.PINDAD (PERSERO)



Nama : RIKO HERLAMANG
NIM : 1201164232
Pembimbing Tugas Akhir : Dr AUGUSTINA ASIH RUMANTI, MT
HILMAN DWI ANGGANA, S.Si., M.Si.
Judul Tugas Akhir : PERANCANGAN SISTEM INFORMASI PENJUALAN MUSIK PADA ASD MUSIC MENGGUNAKAN METODE WATERFALL



Nama : MUHAMMAD NAUFAL NOOR FARRAS DHAROSCA
NIM : 1201164299
Pembimbing Tugas Akhir : ARI YANUAR RIDWAN, S.T., M.T.
NIA NOVITASARI, S.T., M.T.
Judul Tugas Akhir : USULAN PERANCANGAN SISTEM MANAJEMEN RISIKO PADA RANTAI DINGIN PT XYZ DENGAN MENGGUNAKAN METODE FUZZY FAILURE MODE AND EFFECTS ANALYSIS DAN FUZZY ANALYTICAL HIERARCHY PROCESS



Nama : KEVIN GABRIANTO RIZKY PERDANA
NIM : 1201164309
Pembimbing Tugas Akhir : AGUS KUSNAYAT, S.T., M.T.
YUSUF NUGROHO DOYO YEKTI, S.T., M.T.
Judul Tugas Akhir : SIMULASI ALIRAN UDARA DAN PARTIKEL DI DALAM RUANG ROTOR DAN GETARAN KOMPONEN ROTOR MESIN HAMMER MILL PERUSAHAAN CV. XYZ MENGGUNAKAN CFD, DEM, DAN ANALISIS MODAL



Nama : BRILLIANT RAFLY PRAMANA PUTRA
NIM : 1201164362
Pembimbing Tugas Akhir : Ir. BUDI PRAPTONO, M.M.
MARIA DELLAROSAWATI IDAWICAKSAKTI, S.T., M.B.A.
Judul Tugas Akhir : PERANCANGAN MODEL BISNIS BRY CAFE MENGGUNAKAN PENDEKATAN BUSINESS MODEL CANVAS



Nama : JEREMY RAY CHRISTIAN
NIM : 1201164368
Pembimbing Tugas Akhir : Dr. DIDA DIAH DAMAYANTI, S.T., M.Eng.Sc.
AYUDITA OKTAFIANI
Judul Tugas Akhir : MEMINIMASI WASTE MOTION PADA PROSES PRODUKSI KEMEJA PRIA DI CV. XYZ DENGAN PENDEKATAN LEAN MANUFACTURING



Nama : SITI MAESAROH
NIM : 1201164415
Pembimbing Tugas Akhir : Dr FIDA NIRMALA NUGRAHA, S.Psi., M.Psi.
Dr. Ir. CHRISTANTO TRIWIBISONO, M.M.
Judul Tugas Akhir : ANALISIS BEBAN KERJA UNTUK MENENTUKAN JUMLAH SUMBER DAYA MANUSIA KONVEKSI BOBOHO MENGGUNAKAN METODE WORK SAMPLING PADA STASIUN KERJA PENAJIHAN



Nama : GINALDI FARHAN HAFIZ
NIM : 1201164416
Pembimbing Tugas Akhir : Ir. BUDI PRAPTONO, M.M.
MARIA DELLAROSAWATI IDAWICAKSAKTI, S.T., M.B.A.
Judul Tugas Akhir : PERBAIKAN KUALITAS PELAYANAN DAN FASILITAS PADA SOOPER BARBERSHOP DENGAN MENGGUNAKAN METODE QUALITY FUNCTION DEPLOYMENT



Nama : DONNY FIRLU ARDIAWAN
NIM : 1201164429
Pembimbing Tugas Akhir : MUHAMMAD NASHIR ARDIANSYAH, S.T., M.T. Ph.D.
Dr. FEMI YULIANTI, S.Si., M.T.
Judul Tugas Akhir : USULAN PEMILIHAN SUPPLIER PAKAN AYAM DI PETERNAKAN RAMDAN JAWA DENGAN MENGGUNAKAN METODE FUZZY DEMATEL



Nama : BAGAS SIDIQ BUDIARGO
NIM : 1201164434
Pembimbing Tugas Akhir : Ir. BUDI PRAPTONO, M.M.
BOBY HERA SAGITA, S.E., M.M.
Judul Tugas Akhir : PERANCANGAN PELAYANAN BISNIS COFFEE SHOP PADA KELINGAN COFFEE DENGAN MENGGUNAKAN METODE QUALITY FUNCTION DEPLOYMENT (QFD)



Nama : RINALDI JULIAN
NIM : 1201164496
Pembimbing Tugas Akhir : Ir. BUDI PRAPTONO, M.M.
BOBY HERA SAGITA, S.E., M.M.
Judul Tugas Akhir : PERANCANGAN MODEL BISNIS RASA KOPI MENGGUNAKAN PENDEKATAN BUSINESS MODEL CANVAS (BMC)



Nama : ABIDZAR AL 'GHIFARY
NIM : 1201170003
Pembimbing Tugas Akhir : RIO AURACHMAN, S.T., M.T.
ERLANGGA BAYU SETYAWAN, S.T., M.T.
Judul Tugas Akhir : MINIMASI TOTAL BIAYA PERSEDIAAN DENGAN TEKNIK LOT SIZING ALGORITMA WAGNER WHITIN MATERIAL PENDUKUNG KOMPONEN FUSELAGE HELIKOPTER H225M DI PT XYZ

Program Studi S1 Teknik Industri



Nama : BRANDO MIKARDONI RUMAPEA
NIM : 1201170004
Pembimbing Tugas Akhir : Dr.Ir. NANANG SURYANA, M.T.
RIO AURACHMAN, S.T., M.T.
Judul Tugas Akhir : PERANCANGAN DAN ANALISIS KELAYAKAN PEMBUKAAN RUMAH MAKAN PADA BUG BIRGER DENGAN ASPEK PASAR, ASPEK TEKNIS DAN ASPEK FINANSIAL



Nama : MUHAMMAD FARID SYAIFULLAH
NIM : 1201170013
Pembimbing Tugas Akhir : AMELIA KURNIAWATI, S.T., M.T.
HILMAN DWI ANGGANA, S.Si., M.Si.
Judul Tugas Akhir : PERANCANGAN PROSES BISNIS PADA KEGIATAN PEMASARAN DIGITAL DI USAHA CLOTHING HUBLEBLEZING MENGGUNAKAN METODE SOCIALIZATION, EXTERNALIZATION, COMBINATION, INTERNALIZATION (SECI)



Nama : MUHAMMAD DZAKY MUSTAFA
NIM : 1201170019
Pembimbing Tugas Akhir : MARIA DELLAROSAWATI IDAWICAKSAKTI, S.T., M.B.A.
ISNAENI YULI ARINI, S.T., M.T.
Judul Tugas Akhir : PERANCANGAN STRATEGI PEMASARAN DENGAN MENGGUNAKAN METODE ANALISIS SWOT DAN MATRIK QUANTITATIVE STRATEGIC PLANNING (QSPM) PADA USAHA APLIKASI SVARA



Nama : DEFINA AQLIMA
NIM : 1201170024
Pembimbing Tugas Akhir : Dr. Ir. NANANG SURYANA, M.T.
Dr. Ir. SINTA ARYANI, MAIS.
Judul Tugas Akhir : PERANCANGAN INVESTASI DAN ANALISIS KELAYAKAN PENAMBAHAN MESIN GRINDING SOLUTION PADA PT. XYZ



Nama : MELANIA AMANDA ALIFFIA SAVIRA
NIM : 1201170025
Pembimbing Tugas Akhir : Dr. FIDA NIRMALA NUGRAHA, S.Psi., M.Psi.
Ir. BUDHI YOGASWARA, M.T.
Judul Tugas Akhir : PERANCANGAN PERBAIKAN SISTEM PENGUKURAN KINERJA MIDDLE MANAGER GENERAL SUPPORT HR PT XYZ DENGAN METODE OBJECTIVE AND KEY RESULTS



Nama : BISMO YUDHO TOEFANO SUDEWO
NIM : 1201170034
Pembimbing Tugas Akhir : AMELIA KURNIAWATI, S.T., M.T.
AFRIN FAUZYA RIZANA, ST, MT
Judul Tugas Akhir : PERANCANGAN KONTEN E-LEARNING UNTUK KEGIATAN PEMBUATAN MINUMAN PADA KEDAI KOPI XYZ MENGGUNAKAN METODE SECI DAN ADDIE



Nama : ANYA SHAFIRA PRAMESTI
NIM : 1201170035
Pembimbing Tugas Akhir : Dr. Ir. LUCIANA ANDRAWINA, M.T.
Dr. FEMI YULIANTI, S.Si., M.T.
Judul Tugas Akhir : PERANCANGAN KEBIJAKAN PERSEDIAAN PRODUK DRY FOOD MENGGUNAKAN METODE CONTINUOUS REVIEW (R, Q) WITH FIXED LIFE TIME DI PT. ABC



Nama : I GUSTI AYU DERIANA WINGARA
NIM : 1201170036
Pembimbing Tugas Akhir : IKA ARUM PUSPITA, S.T., M.T.
DEVI PRATAMI, S.T., M.T.
Judul Tugas Akhir : PERANCANGAN RESOURCE MANAGEMENT PLAN DENGAN ACUAN PMBOK 6TH EDITION PADA PROYEK PENGEMBANGAN APLIKASI PQR DI BANDUNG TECHNO PARK



Nama : ABDUL RAZAK
NIM : 1201170037
Pembimbing Tugas Akhir : Dr. Ir. LUCIANA ANDRAWINA, M.T.
NURDININTYA ATHARI SUPRATMAN, S.Si., M.T.
Judul Tugas Akhir : PERANCANGAN SISTEM INFORMASI REKAM MEDIS DI PUSKESMAS PANGKALAN BERANDAN DENGAN METODE SCRUM



Nama : RYANI AMELIA
NIM : 1201170038
Pembimbing Tugas Akhir : IKA ARUM PUSPITA, S.T., M.T.
DEVI PRATAMI, S.T., M.T.
Judul Tugas Akhir : PERANCANGAN DAFTAR RISIKO PROYEK DAN RESPON RISIKO DENGAN MENGGUNAKAN METODE KUALITATIF PADA PROYEK PENGADAAN LAYANAN PAKET ELEKTRONIK HOTEL PLATINUM SURABAYA DI PT XYZ



Nama : KEVIN RAHADIAN YUDISTIRA
NIM : 1201170042
Pembimbing Tugas Akhir : Ir. BUDI PRAPTONO, M.M.
ISNAENI YULI ARINI, S.T., M.T.
Judul Tugas Akhir : PERANCANGAN APLIKASI PENCATATAN PERSEDIAAN GUDANG PADA BENGKEL MUJARA JAYA MOTOR DENGAN MENGGUNAKAN METODE AGILE SCRUM DEVELOPMENT



Nama : MOHAMAD IQBAL ABU ARIFIN
NIM : 1201170044
Pembimbing Tugas Akhir : Ir. WIYONO, M.T.
SHEILA AMALIA SALMA, S.T., M.T.
Judul Tugas Akhir : PERBAIKAN PROSES BISNIS UKM OM BREKLE CHIPS UNTUK PEMENUHAN KRITERIA CPB-IRT DAN SERTIFIKASI HALAL MENGGUNAKAN METODE BUSSINESS PROCESS IMPROVEMENT



Nama : FAHREZA ATHAR SYAHPERDANA
NIM : 1201170048
Pembimbing Tugas Akhir : MIRA RAHAYU, S.T., M.T.
DINO CAESARON, ST., M.Ph.D
Judul Tugas Akhir : PERANCANGAN KURSI HALTE ANGKUTAN KOTA BANDUNG MENGGUNAKAN KONSEP ENGINEERING



Nama : NABILLA VALDA SAFIERA
NIM : 1201170050
Pembimbing Tugas Akhir : SARI WULANDARI, S.T., M.T.
MELDI RENDRA, S.T., M.Eng.
Judul Tugas Akhir : PERANCANGAN PERBAIKAN POSITIONING SALVINA HIJAB BERDASARKAN PERCEPTUAL MAPPING DENGAN METODE MULTIDIMENSIONAL SCALING

Program Studi S1 Teknik Industri



Nama : JUNAIDI
NIM : 1201170059
Pembimbing Tugas Akhir : IKA ARUM PUSPITA, S.T., M.T.
DEVI PRATAMI, S.T., M.T.
Judul Tugas Akhir : PERANCANGAN DAFTAR WASTE DENGAN MENGGUNAKAN PENDEKATAN LEAN PROJECT MANAGEMENT UNTUK MENGETAHUI DAMPAK BIAYA PADA PROYEK SHIFT TO THE FRONT (STTF) PERIODE 1 PT XYZ



Nama : LIANA FITRI RAMADHANI
NIM : 1201170060
Pembimbing Tugas Akhir : Dr. Ir. ENDANG CHUMAIYAH, M.T.
Ir. SINTA ARYANI, MAIS.
Judul Tugas Akhir : PERANCANGAN USULAN MODEL BISNIS PADA PABRIK TAHU DI DAERAH DAUJAN CIKAMPEK DENGAN MENGGUNAKAN PENDEKATAN MODEL BUSINESS CANVAS



Nama : SAVINA NABA AULINASARI
NIM : 1201170069
Pembimbing Tugas Akhir : Dr. Ir. ENDANG CHUMAIYAH, M.T.
Ir. SINTA ARYANI, MAIS.
Judul Tugas Akhir : PERANCANGAN BISNIS DAN KELAYAKAN PADA STARTUP E-MARKETPLACE GAMBUNG STORE



Nama : FAKHRI ALMI
NIM : 1201170092
Pembimbing Tugas Akhir : Ir. BUDI PRAPTONO, M.M.
Ir. ROSAD MA'ALI EL HADI, M.Pd., M.T.
Judul Tugas Akhir : PERANCANGAN MODEL BISNIS DENGAN PENDEKATAN BUSINESS MODEL CANVAS PADA USAHA LIGHTMOS



Nama : SEAN CHOLLIN AL MAJID GINTING
NIM : 1201170093
Pembimbing Tugas Akhir : HERIYONO LALU, S.T., M.T.
SHEILA AMALIA SALMA, S.T., M.T.
Judul Tugas Akhir : RANCANGAN PERBAIKAN LAYOUT DAN MEKANISME BUKA TUTUP LAYANAN MEJA REGISTRASI RAWAT JALAN RS. SANTO BORROMELUS BANDUNG BERBASIS TEORI ANTRIAN



Nama : NABILA AURELLIA GHAISSANI
NIM : 1201170098
Pembimbing Tugas Akhir : Ir. FARDA HASUN, M.Sc.
Ir. SINTA ARYANI, MAIS.
Judul Tugas Akhir : ANALISIS KELAYAKAN PEMBUKAAAN CABANG BISNIS BLOOM COFFEE DI KOTA CIREBON DITINJAU DARI ASPEK PASAR, ASPEK TEKNIS, DAN ASPEK FINANSIAL



Nama : HARSYA NUR AULIA DEWI
NIM : 1201170102
Pembimbing Tugas Akhir : Ir. WIYONO, M.T.
SHEILA AMALIA SALMA, S.T., M.T.
Judul Tugas Akhir : PERANCANGAN PROSES MONITORING INSTALASI DAN AKTIVASI PADA PELAYANAN TRAFFIC INTERNET BERDASARKAN PROFIL SERVQUAL DI PT. TELEKOMUNIKASI INDONESIA INTERNATIONAL (TELIN)



Nama : GREGORIUS SIGIT HERMAWAN ZAVIT
NIM : 1201170103
Pembimbing Tugas Akhir : SARI WULANDARI, S.T., M.T.
IMA NORMALIA KUSMAYANTI, S.S., M.Pd.
Judul Tugas Akhir : RANCANGAN PERBAIKAN ATRIBUT GAME DI IKAAN STUDIO BERDASARKAN PREFERENSI KONSUMEN MENGGUNAKAN CONJOINT ANALYSIS



Nama : AGNIS FADHILAH SUKMANA
NIM : 1201170113
Pembimbing Tugas Akhir : AJI PAMOSO, S.Si., M.T.
HARIS RACHMAT, S.T., M.T.
Judul Tugas Akhir : PERENCANAAN PROGRAM PEMELIHARAAN PADA MESIN PENGOLAH GULA SEMUT MENGGUNAKAN METODE FMEA DAN FC3R MAINTENANCE DI PESANTREN AT-TAQWA TASIKMALAYA



Nama : NADIAH AYU FAUZIYAH
NIM : 1201170118
Pembimbing Tugas Akhir : Dr. Ir. CHRISTANTO TRIWIBISONO, M.M.
LITASARI WIDYASTUTI SUWARSONO, S.Psi., M.Psi.
Judul Tugas Akhir : PERANCANGAN MANPOWER PLANNING DENGAN MENGGUNAKAN METODE NASA-TLX PADA DIVISI AUDIT (COMPLIANCE) DEPARTEMEN FINANCE CONTROL & COMPLIANCE DI PETROCHINA INT JABUNG LTD



Nama : GEBRINA OKTAVIANA TARIGAN
NIM : 1201170121
Pembimbing Tugas Akhir : Dr. Ir. YATI ROHAYATI, M.T.
BOBY HERA SAGITA, S.E., M.M.
Judul Tugas Akhir : PERANCANGAN PERBAIKAN PROGRAM KOMUNIKASI PEMASARAN PADA INSTAGRAM NATURAL TASTE CATERING MENGGUNAKAN INFORMATION QUALITY DAN MODEL REFINED KANO BERDASARKAN ATRIBUT KEBUTUHAN



Nama : WENING AYOMI DHARA SETYANI
NIM : 1201170122
Pembimbing Tugas Akhir : Dr. DIDA DIAH DAMAYANTI, S.T., M.Eng.Sc.
AYUDITA OKTAFIANI
Judul Tugas Akhir : PENERAPAN ASSEMBLY LINE BALANCING UNTUK MENGURANGI WASTE WAITING PADA PROSES PERAKITAN KOMPONEN NOSE FUSELAGE DI PT. XYZ



Nama : TRISHA ALYA LATIFA
NIM : 1201170126
Pembimbing Tugas Akhir : Dr. DIDA DIAH DAMAYANTI, S.T., M.Eng.Sc.
MURNI DWI ASTUTI, S.T., M.T.
Judul Tugas Akhir : PERANCANGAN SISTEM KANBAN BERBASIS WEB UNTUK PELACAKAN DAN PEMANTAUAN LEAD TIME DAN WIP PART A-15115 DAN PART A-14119 PADA PT. ABC



Nama : FIRDAYANTI NUR SASTIANANDA
NIM : 1201170147
Pembimbing Tugas Akhir : Dr. ATYA NUR AISHA, S.T., M.T.
IMA NORMALIA KUSMAYANTI, S.S., M.Pd.
Judul Tugas Akhir : PERANCANGAN KEBUTUHAN TENAGA KERJA OPERATOR PRODUKSI PADA PT NINDYA BETON PLANT INDRAMAYU DENGAN PENDEKATAN BEBAN KERJA

Program Studi S1 Teknik Industri



Nama : DEYANA BANOWATI DWIKUMOROJATI
NIM : 1201170157
Pembimbing Tugas Akhir : MUHAMMAD NASHIR ARDIANSYAH, S.T., M.T. Ph.D.
BUDI SANTOSA, S.T., M.T.
Judul Tugas Akhir : USULAN KEBIJAKAN PERSEDIAAN JENIS OBAT ANTI NYERI MENGGUNAKAN METODE CONTINUOUS REVIEW (S, S) DAN METODE HYBRID SYSTEM UNTUK MEMINIMASI TOTAL BIAYA PADA PT. XYZ



Nama : AZIZ IRSYAD
NIM : 1201170158
Pembimbing Tugas Akhir : IKA ARUM PUSPITA, S.T., M.T.
WAWAN TRIPIAWAN, S.T., M.T.
Judul Tugas Akhir : PERANCANGAN JADWAL PERCEPATAN PROYEK KONSTRUKSI MENGGUNAKAN METODE CRASHING (STUDI KASUS: PEMBANGUNAN JALAN TOL JAKARTA - CIKAMPEK II SELATAN PAKET III)



Nama : ARIEF TRI HENDRAYANTO
NIM : 1201170161
Pembimbing Tugas Akhir : MUHAMMAD NASHIR ARDIANSYAH, S.T., M.T. Ph.D.
DR PUTU GIRI ARTHA KUSUMA, ST., MT
Judul Tugas Akhir : PENENTUAN PEMBIAYAAN USULAN DISTRIBUSI PENGIRIMAN DAN PENARIKAN MENGGUNAKAN MODEL INTEGER LINEAR PROGRAMING (STUDI KASUS: PT. POS LOGISTIK INDONESIA BISNIS UNIT UNILEVER)



Nama : FERYAN KURNIA DHANDHY
NIM : 1201170166
Pembimbing Tugas Akhir : PRATYA POERI SURYADHINI, S.T., M.T.
Dr. Eng. MURMAN DWI PRASTIO, S.T., M.B.A.
Judul Tugas Akhir : SHOP PADA PENJADWALAN JOB SHAR PADA PRODUK DASHBOARD ASSY DI PT PADINA BARAYA JAYA DENGAN MENGGUNAKAN ALGORITMA JADWAL NON-DELAY UNTUK MEMINIMASI MAKESPAN



Nama : ABDURRAHMAN RASHIF IBRAHIM
NIM : 1201170178
Pembimbing Tugas Akhir : Dr. DIDA DIAH DAMAYANTI, S.T., M.Eng.Sc.
AYUDITA OKTAFIANI, S.T., M.Sc.
Judul Tugas Akhir : PERBAIKAN USULAN LINI PERAKITAN PRODUKSI MOTOR LISTRIK BLDC 5 KW UNTUK SEPEDA MOTOR LISTRIK GESITS DI PT. XYZ MENGGUNAKAN ALGORITMA GENETIKA



Nama : MALIK ADE RIZKI
NIM : 1201170186
Pembimbing Tugas Akhir : MIRA RAHAYU, S.T., M.T.
MUHAMMAD IQBAL, S.T., M.M.
Judul Tugas Akhir : PERANCANGAN TROLI HIDROLIK UNTUK PEMINDAHAN GRAM DENGAN PENDEKATAN KANSEI ENGINEERING



Nama : YOGA PRATAMA DARMAWAN
NIM : 1201170191
Pembimbing Tugas Akhir : IKA ARUM PUSPITA, S.T., M.T.
WAWAN TRIPIAWAN, S.T., M.T.
Judul Tugas Akhir : PERANCANGAN JADWAL PEMBUATAN REAR CONE PESAWAT NC212 MENGGUNAKAN METODE CRITICAL PATH METHOD (CPM) PADA PT. DIRGANTARA INDONESIA



Nama : ANNASA YESKAINAYAH
NIM : 1201170197
Pembimbing Tugas Akhir : Dr. Ir. NANANG SURYANA, M.T.
YUDHA PRAMBUDIA, S.T., M.Sc., Ph.D.
Judul Tugas Akhir : PERANCANGAN DAN ANALISIS KELAYAKAN PENGEMBANGAN USAHA PRODUK OLAHAN HASIL BUDIDAYA PERIKANAN CV. MINA INDO SEJAHTERA DI TANGERANG SELATAN



Nama : MOHAMMAD ILHAM BUKHORI
NIM : 1201170211
Pembimbing Tugas Akhir : RIO AURACHMAN, S.T., M.T.
Dr. MOHAMMAD DENI AKBAR, S.T., M.That
Judul Tugas Akhir : PENENTUAN HARGA OPTIMUM GAMIS BERDASARKAN PRICE-DEMAND RELATIONSHIP DAN MODEL DYNAMIC PRICING UNTUK MEMAKSIMALKAN KEUNTUNGAN PENJUALAN PADA RETAIL FASHION MUSLIM MENGGUNAKAN METODE OPTIMASI PEMROGRAMAN LINIER



Nama : DINDA SYABILA ELFANI
NIM : 1201170213
Pembimbing Tugas Akhir : Dr. Ir. ENDANG CHUMAIYAH, M.T.
Ir. SINTA ARYANI, MAIS.
Judul Tugas Akhir : PERANCANGAN BISNIS BERBASIS WEBSITE DAN KELAYAKAN PIKYEUM SECARA OFFLINE DAN ONLINE DI BANDUNG



Nama : AFRIADIE FIRMANSYAH
NIM : 1201170220
Pembimbing Tugas Akhir : DINO CAESARON, ST., MT., Ph.D
YUSUF NUGROHO DOYO YEKTI, S.T., M.T.
Judul Tugas Akhir : PENERAPAN METODE RAMP (RISK ASSESSMENT AND MANAGEMENT TOOL FOR MANUAL HANDLING PROACTIVELY) I & AMP; II SEBAGAI UPAYA UNTUK MENCEGAH GANGGUAN MUSCULOSKELETAL DISORDERS (MSDS) PADA PEKERJAAN MANUAL HANDLING



Nama : MUHAMMAD RAFI NURROHIM
NIM : 1201170229
Pembimbing Tugas Akhir : IKA ARUM PUSPITA, S.T., M.T.
WAWAN TRIPIAWAN, S.T., M.T.
Judul Tugas Akhir : PERANCANGAN PERBAIKAN ALOKASI SUMBER DAYA PADA PROYEK RENOVASI RUANG KEUANGAN DAN SUMBER DAYA MANUSIA MENGGUNAKAN METODE MODIFIED MINIMUM MOMENT



Nama : MUHAMMAD FAKHRI QOLBI
NIM : 1201170231
Pembimbing Tugas Akhir : Ir. BUDI PRAPTONO, M.M.
Ir. ROSAD MAALI EL HADI, M.Pd., M.T.
Judul Tugas Akhir : PERANCANGAN STRATEGI PEMASARAN DENGAN MENGGUNAKAN METODE QSPM STUDI KASUS IDAMAN BUSANA BANDUNG



Nama : AJI ELPUR SETYO AGUNG
NIM : 1201170232
Pembimbing Tugas Akhir : Dr. Ir. LUCIANA ANDRAWINA, M.T.
RAYINDA PRAMUDITYA SOESANTO, ST, MT
Judul Tugas Akhir : PERANCANGAN DASHBOARD UNTUK MONITORING CAPAIAN COURSE LEARNING OUTCOME MENGGUNAKAN METODE SC4C PADA PRODI TEKNIK INDUSTRI UNIVERSITAS TELKOM

Program Studi S1 Teknik Industri



Nama : MUHAMMAD NABIL RUMI
NIM : 1201170246
Pembimbing Tugas Akhir : Ir. BUDI PRAPTONO, M.M.
Ir. ROSAD MA'ALI EL HADI, M.Pd., M.T.
Judul Tugas Akhir : PERANCANGAN STRATEGI PEMASARAN PADA UMKM SATE EMONG DENGAN MENGGUNAKAN METODE QSPM



Nama : FIKRI AL FARISI RIHALDIAN ABDURACHMAN
NIM : 1201170247
Pembimbing Tugas Akhir : Dr. Ir. ENDANG CHUMADIYAH, M.T.
Ir. SINTA ARYANI, MAIS.
Judul Tugas Akhir : PERANCANGAN BISNIS DAN KELAYAKAN PEMBUKAAN USAHA APPAREL SLAVA SECARA ONLINE DI KOTA BANDUNG



Nama : AMIRA WISENTIA SURYANDARU
NIM : 1201170250
Pembimbing Tugas Akhir : Ir. MARINA YUSTIANA LUBIS, M.Si.
YUNITA NUGRAHAINI SAFRUDIN, ST., MT
Judul Tugas Akhir : PERANCANGAN USULAN PERBAIKAN PROSES CALENDERING PADA PRODUKSI COTTON CARDED 24S DI PT XYZ DENGAN PENDEKATAN DMAI



Nama : AMIRAH SYAHFITRI HARAHAP
NIM : 1201170252
Pembimbing Tugas Akhir : Dr. Ir. FARDA HASUN, M.Sc.
YUDHA PRAMBUDIA, S.T., M.Sc., Ph.D.
Judul Tugas Akhir : EVALUASI DAN PERANCANGAN MODEL BISNIS PADA KUSUMA JAYA PERABOT DENGAN MENGGUNAKAN METODE KANVAS MODEL BISNIS



Nama : RIZKY HAMDANI
NIM : 1201170254
Pembimbing Tugas Akhir : Dr. AUGUSTINA ASIH RUMANTI, MT
NURDININTYA ATHARI SUPRATMAN, S.Si., M.T.
Judul Tugas Akhir : PERANCANGAN E-ARCHIVE PADA BISNIS FASHION INDUSTRY JOVEM STUDIO DENGAN MENGGUNAKAN METODE SECI



Nama : RWAFAEMIR VERZANI HARARI
NIM : 1201170260
Pembimbing Tugas Akhir : Dr. Ir. NANANG SURYANA, M.Sc.
MELDI RENDRA, S.T., M.Eng.
Judul Tugas Akhir : PERANCANGAN BISNIS DAN KELAYAKAN PENGEMBANGAN USAHA TOKO ONLINE THE COZY DITINJAU DARI ASPEK TEKNIS, ASPEK PASAR DAN ASPEK KEUANGAN



Nama : NAMIRA DAHLESTI
NIM : 1201170268
Pembimbing Tugas Akhir : MUHAMMAD NASHIR ARDIANSYAH, S.T., M.T. Ph.D.
DR PUTU GIRI ARTHA KUSUMA, ST., MT
Judul Tugas Akhir : PERANCANGAN PENDBISTRIBUSIAN PRODUK PT XYZ DENGAN ARMADA SINGLE-KOMPARTEMEN UNTUK MENINGKATKAN UTILITAS PENGGUNAAN ARMADA MENGGUNAKAN METODE MIXED-INTEGER LINEAR PROGRAMMING (STUDI KASUS: PT XYZ)



Nama : BAGIA ABDULLAH SUFYAN
NIM : 1201170272
Pembimbing Tugas Akhir : SARI WULANDARI, S.T., M.T.
IMA NORMALIA KUSMAYANTI, S.S., M.Pd.
Judul Tugas Akhir : PERANCANGAN STRATEGI POSITIONING CLOTHING WINTERXSVMMER BERDASARKAN PERCEPTUAL MAPPING DENGAN METODE MULTIDIMENSIONAL SCALING DAN PENDEKATAN SWOT ANALYSIS



Nama : IRFAN MUHAMMAD IQBAL
NIM : 1201170279
Pembimbing Tugas Akhir : AGUS ACHMAD SUHENDRA WAWAN TRIPIAWAN, S.T., M.T.
Judul Tugas Akhir : PERANCANGAN PERBAIKAN ATRIBUT KEBUTUHAN PELANGGAN PADA WEBSITE INDIHOME.CO.ID MENGGUNAKAN INTEGRASI KANO MODEL DAN ESERVQUAL



Nama : FARHAN MUZAKI DARWIN
NIM : 1201170283
Pembimbing Tugas Akhir : Ir. FARDA HASUN, M.Sc.
MARIA DELLAROSAWATI IDAWICAKSAKTI, S.T., M.B.A.
Judul Tugas Akhir : EVALUASI DAN PERANCANGAN MODEL BISNIS PETERNAKAN JASINGA DENGAN MENGGUNAKAN BUSINESS MODEL CANVAS



Nama : DAFFA PUTRA WIDAYAKA
NIM : 1201170285
Pembimbing Tugas Akhir : FRANSISKUS TATAS DWI ATMAJI, S.T., M.Eng.
YUNITA NUGRAHAINI SAFRUDIN, ST., MT
Judul Tugas Akhir : USULAN PERENCANAAN PEMELIHARAAN MESIN DENGAN MENGGUNAKAN PENDEKATAN RELIABILITY AND RISK CENTERED MAINTENANCE (RRCM) PADA PT.MITSUBISHI KRAMA YUDHA MOTORS AND MANUFACTURING



Nama : MUHAMMAD FARHAN ARDYA CHAIRURIZKI
NIM : 1201170290
Pembimbing Tugas Akhir : Ir. BUDHI YOGASWARA, M.T.
LITASARI WIDYASTUTI SUWARSONO, S.Psi., M.Psi.
Judul Tugas Akhir : PERANCANGAN SISTEM PENGUKURAN KINERJA USAHA BTN SYARIAH BEKASI MENGGUNAKAN ISLAMICITY INDICES DENGAN METODE ANALYTICAL HIERARCHY PROCESS



Nama : MUHAMMAD NAUFAL
NIM : 1201170296
Pembimbing Tugas Akhir : Ir. WIYONO, M.T.
HERIYONO LALU, S.T., M.T.
Judul Tugas Akhir : USULAN PERBAIKAN PROSES BISNIS PENGELOLAAN LAPORAN PERFORMANSI LAYANAN (LPL) MITRA DENGAN METODE BUSINESS PROCESS IMPROVEMENT (BPI) DI PT.TELKOM INDONESIA TBK



Nama : RAFI PRAGIWAKA GANI
NIM : 1201170297
Pembimbing Tugas Akhir : IKA ARUM PUSPITA, S.T., M.T.
WAWAN TRIPIAWAN, S.T., M.T.
Judul Tugas Akhir : PERANCANGAN UI/UX DESIGN PADA DASHBOARD MONITORING PROYEK MENGGUNAKAN METODE DESIGN THINKING UNTUK PENERAPAN SISTEM EARNED VALUE MANAGEMENT PADA PT. XYZ

Program Studi S1 Teknik Industri



Nama : MOH. ALDI AZHARUDIN
NIM : 1201170301
Pembimbing Tugas Akhir : IKA ARUM PUSPITA, S.T., M.T.
WAWAN TRIPIAWAN, S.T., M.T.
Judul Tugas Akhir : PERANCANGAN PENJADWALAN PROYEK RECOVERY DAN RELOKASI DENGAN MENGGUNAKAN METODE CRITICAL PATH METHOD DI PT XYZ



Nama : NAUFAL DZAKY BELLAMY PACO
NIM : 1201170309
Pembimbing Tugas Akhir : MIRA RAHAYU, S.T., M.T.
YUSUF NUGROHO DOYO YEKTI, S.T., M.T.
Judul Tugas Akhir : RANCANGAN KURSI PENUMPANG BUS EKONOMI MENGGUNAKAN METODE KANSEI ENGINEERING



Nama : PRISQIA AMANANDIANTI HANIFA
NIM : 1201170315
Pembimbing Tugas Akhir : MURNI DWI ASTUTI, S.T., M.T.
Dr. Eng. MURMAN DWI PRASETIO, S.T., M.B.A.
Judul Tugas Akhir : PERANCANGAN PENJADWALAN FLEXIBLE JOB SHOP UNTUK MEMINIMASI MAKESPAN DENGAN MENGGUNAKAN METODE ALGORITMA GENETIKA PADA AREA KOMPONEN DI PT XYZ



Nama : MUHAMMAD RENDY KUSUMA
NIM : 1201170329
Pembimbing Tugas Akhir : MARIA DELLAROSAWATI IDAWICAKSAKTI, S.T., M.B.A.
Ir. ROSAD MA'ALI EL HADI, M.Pd., M.T., IPU., Asean Eng.
Judul Tugas Akhir : PERANCANGAN STRATEGI KINERJA APOTEK BUNDA MEDIKA SAAT PANDEMI COVID-19 DENGAN METODE BALANCED SCORECARD DAN ANALYTICAL HIERARCHY PROCESS (AHP)



Nama : TALITHA NURSABILA
NIM : 1201170332
Pembimbing Tugas Akhir : MUHAMMAD NASHIR ARDIANSYAH, S.T., M.T. Ph.D.
DR PUTU GIRI ARTHA KUSUMA, ST., MT
Judul Tugas Akhir : PERANCANGAN SISTEM MONITORING PENGUKURAN KINERJA RANTAI PASOK MENGGUNAKAN METODE BSC-SCOR PADA PROSES PRODUKSI UMKM BAROKAH PANGALENGAN



Nama : ELISA INTAN PUSPITA SARI
NIM : 1201170340
Pembimbing Tugas Akhir : RIO AURACHMAN, S.T., M.T.
Dr. MOHAMMAD DENI AKBAR, S.T., M.Math
Judul Tugas Akhir : STRATEGI PENETAPAN HARGA TIKET PESAWAT LOW-COST CARRIER DENGAN MENGGUNAKAN METODE MULTIPLE REGRESSION



Nama : SYAHRULLAH
NIM : 1201170346
Pembimbing Tugas Akhir : HERIYONO LALU, S.T., M.T.
YUNITA NUGRAHAINI SAFRUDIN, ST., MT
Judul Tugas Akhir : ANALISIS DAN TREATMENT RISIKO PADA PROSES CUTTING PLASMA DI PT. TOYOTA MOTOR MANUFACTURING INDONESIA MENGGUNAKAN PENDEKATAN FAILURE MODE AND EFFECT ANALYSIS (FMEA)



Nama : RANI GUSTI ANGESTI
NIM : 1201170347
Pembimbing Tugas Akhir : AMELIA KURNIAWATI, S.T., M.T.
HILMAN DWI ANGGANA, S.Si., M.Si.
Judul Tugas Akhir : PERANCANGAN SISTEM REKOMENDASI KEGIATAN MAHASISWA BERDASARKAN PREDIKSI MASA TUNGGU LULUSAN UNIVERSITAS TELKOM MENGGUNAKAN METODE DECISION TREE (ALGORITMA CART)



Nama : REIKI HERSA PRATAMA
NIM : 1201170374
Pembimbing Tugas Akhir : Dr. Ir. LUCIANA ANDRAWINA, M.T.
ERLANGGA BAYU SETYAWAN, S.T., M.T.
Judul Tugas Akhir : MINIMASI BIAYA PERSEDIAAN RAW MATERIAL NON-METAL UNTUK KOMPONEN FUSELAGE HELICOPTER EC-725 DENGAN MENGGUNAKAN METODE EQQ MULTI-ITEMS DETERMINISTIK DI PT.XYZ



Nama : DEA EKA HERDIANI
NIM : 1201170391
Pembimbing Tugas Akhir : ATYA NUR AISHA, S.T., M.T.
LITASARI WIDYASTUTI SUWARSONO, S.Psi., M.Psi.
Judul Tugas Akhir : PERANCANGAN DASHBOARD MANAJEMEN KINERJA PADA PT XYZ DENGAN PENDEKATAN BUSINESS PROCESS REENGINEERING (BPR)



Nama : ALISSA SAPHIRA PUTRI
NIM : 1201170392
Pembimbing Tugas Akhir : ARI YANUAR RIDWAN, S.T., M.T.
PRAFAJAR SUKSESSANNO MUTTAQIN, S.T., M.T.
Judul Tugas Akhir : USULAN KEBIJAKAN PERSEDIAAN PLYWOOD PADA PT. BWI DENGAN METODE CONTINUOUS REVIEW DAN MULTI CRITERIA INVENTORY CLASSIFICATION UNTUK MINIMASI OVERSTOCK



Nama : WARDATUL FAIZAH
NIM : 1201170396
Pembimbing Tugas Akhir : Dr. Ir. CHRISTANTO TRIWIBISONO, M.M.
IMA NORMALIA KUSMAYANTI, S.S., M.Pd.
Judul Tugas Akhir : PERANCANGAN SISTEM PENILAIAN KINERJA PADA PT GRAHA PUTRA MADANI DENGAN FRAMEWORK BALANCED SCORECARD



Nama : MOHAMMAD RAFLY NURHADI
NIM : 1201170397
Pembimbing Tugas Akhir : Dr. DIDA DIAH DAMAYANTI, S.T., M.Eng.Sc.
AYUDITA OKTAFIANI
Judul Tugas Akhir : PERANCANGAN KONSEP MATERIAL HANDLING EQUIPMENT UNTUK MINIMASI WASTE WAITING DI PT. MUAWANAH AL-MASOEM PADA PROSES PRODUKSI AIR MINUM MINERAL DALAM KEMASAN GALON



Nama : ANGEL YORA SIAHAAN
NIM : 1201170405
Pembimbing Tugas Akhir : Dr. Ir. LUCIANA ANDRAWINA, M.T.
Dr. FEMI YULIANTI, S.Si., M.T.
Judul Tugas Akhir : PERANCANGAN KEBIJAKAN PERSEDIAAN UNTUK MEMINIMASI BIAYA PERSEDIAAN SUKU CADANG DENGAN MENGGUNAKAN METODE CONTINUOUS REVIEW DAN PERIODIC REVIEW DI PT FGH



Program Studi S1 Teknik Industri



Nama : PRADANA AKBAR SURYO PUTRO
NIM : 1201170410
Pembimbing Tugas Akhir : Dr. Ir. FARDA HASUN, M.Sc.
MELDI RENDRA, S.T., M.Eng.
Judul Tugas Akhir : EVALUASI DAN PERANCANGAN MODEL BISNIS UMKM WAHYU TUMURUN DENGAN METODE BUSINESS MODEL CANVAS



Nama : APRILIANO LENTERA ARINANDA
NIM : 1201170415
Pembimbing Tugas Akhir : WAWAN TRIPIAWAN, S.T., M.T.
IKA ARUM PUSPITA, S.T., M.T.
Judul Tugas Akhir : PERANCANGAN PENGUKURAN TINGKAT KEMATANGAN MANAJEMEN RISIKO MENGGUNAKAN MODEL ORGANIZATIONAL PROJECT MANAGEMENT MATURITY MODEL (OPM3): STUDI KASUS PERUSAHAAN XZZ



Nama : YONATAN GARA PRIMAESA
NIM : 1201170418
Pembimbing Tugas Akhir : PRATYA POERI SURYADHINI, S.T., M.T.
AYUDITA OKTAFIANI
Judul Tugas Akhir : PERANCANGAN AKTIVITAS 5S UNTUK MENGURANGI WASTE MOTION PADA PROSES PRODUKSI PELAPISAN ZINC DAN NIKEL BAREL DI PT.ASMAR NAKAMA PARTOGI DENGAN PENDEKATAN LEAN MANUFACTURING



Nama : MUHAMMAD SYAFIQ AHNAF
NIM : 1201170420
Pembimbing Tugas Akhir : AMELIA KURNIAWATI, S.T., M.T.
HILMAN DWI ANGGANA, S.Si., M.Si.
Judul Tugas Akhir : PERANCANGAN SISTEM INFORMASI PERSEDIAAN BARANG KLINIK HEWAN VET TO PET DENGAN METODE RAPID APPLICATION DEVELOPMENT



Nama : RIZKY IBNU ABI CAHYONO
NIM : 1201170424
Pembimbing Tugas Akhir : Ir. MARINA YUSTIANA LUBIS, M.Si.
YUNITA NUGRAHAINI SAFRUDIN, ST.,MT
Judul Tugas Akhir : PERANCANGAN USULAN PERBAIKAN PROSES PADDING PADA PRODUKSI COTTON CARDED 245 DI PT XYZ DENGAN PENDEKATAN DMAI



Nama : ANNASTASYA SEPTIANI
NIM : 1201170426
Pembimbing Tugas Akhir : ARI YANUAR RIDWAN, S.T., M.T.
HARDIAN KOKOH PAMBUDI
Judul Tugas Akhir : PERANCANGAN SISTEM PEMILIHAN GREEN SUPPLIER MENGGUNAKAN METODE FUZZY ANP PADA PT. ANTAS PUTERA GADING SEJAHTERA BERDASARKAN ISO 14001



Nama : CAITRANGGANA NARESWARI
NIM : 1201170428
Pembimbing Tugas Akhir : AMELIA KURNIAWATI, S.T., M.T.
AFRIN FAUZYA RIZANA, ST.,MT
Judul Tugas Akhir : PERANCANGAN KONTEN E-LEARNING UNTUK Mendukung Aktivitas Produksi Sepatu Special Order KOKU FOOTWEAR MENGGUNAKAN METODE SECI DAN ADDIE



Nama : GAMALIELE SITUMEANG
NIM : 1201170438
Pembimbing Tugas Akhir : WAWAN TRIPIAWAN, S.T., M.T.
DEVI PRATAMI, S.T., M.T.
Judul Tugas Akhir : PERANCANGAN QUALITY METRIC UNTUK PENGENDALIAN KUALITAS PROYEK REVITALISASI INFRASTRUKTUR JARINGAN HOLIS REGENCY DENGAN METODE INTERNAL CONTROL (STUDI KASUS PT XYZ)



Nama : RAHMA JAMES GALLIANO SETIARADI
NIM : 1201170439
Pembimbing Tugas Akhir : MELDI RENDRA, S.T., M.Eng.
MARIA DELLAROSAWATI IDAWICAKSAKTI, S.T., M.B.A.
Judul Tugas Akhir : PERANCANGAN STRATEGI PEMASARAN PADA USAHA SODEIA THRIFT DENGAN MENGGUNAKAN ANALISIS SWOT DAN MATRIKS QSPM



Nama : RADITYA RIAN GHIFARI
NIM : 1201170451
Pembimbing Tugas Akhir : SARI WULANDARI, S.T., M.T.
RIO AURACHMAN, S.T., M.T.
Judul Tugas Akhir : PERANCANGAN STRATEGI PEMASARAN DAN ROADMAP STRATEGI MENGGUNAKAN ANALISIS SWOT DAN QSPM PADA PT. DOPAY APLIKASI INDONESIA



Nama : IRFAN HANIFAH WARDHANA
NIM : 1201170460
Pembimbing Tugas Akhir : Ir. FARDA HASUN, M.Sc.
MARIA DELLAROSAWATI IDAWICAKSAKTI, S.T., M.B.A.
Judul Tugas Akhir : EVALUASI DAN PERANCANGAN MODEL BISNIS PADA POOFY PUFF SOLO DENGAN MENGGUNAKAN METODE MODEL BISNIS KANVAS



Nama : RIZKYAH ERWANDA
NIM : 1201170467
Pembimbing Tugas Akhir : ARI YANUAR RIDWAN, S.T., M.T.
PRAFAJAR SUKSESANNO MUTTAQIN, S.T., M.T.
Judul Tugas Akhir : OPTIMASI BIAYA ALAT BERAT PADA PRODUKSI OVERBURDEN DENGAN METODE MATCH FACTOR DAN LINEAR PROGRAMMING DI PIT 2 BANKO BARAT PT BUKIT ASAM TBK



Nama : MUHAMMAD IQBAL FATONI
NIM : 1201171140
Pembimbing Tugas Akhir : ARI YANUAR RIDWAN, S.T., M.T.
PRAFAJAR SUKSESANNO MUTTAQIN, S.T., M.T.
Judul Tugas Akhir : PERANCANGAN SISTEM PEMILIHAN VENDOR MENGGUNAKAN METODE FAHP DAN FTOPSIS PADA INDUSTRI MANUFAKTUR ENGINEER TO ORDER



Nama : SANDHIKA MELBEN ANDRIEN
NIM : 1201172129
Pembimbing Tugas Akhir : WAWAN TRIPIAWAN, S.T., M.T.
IKA ARUM PUSPITA, S.T., M.T.
Judul Tugas Akhir : PERANCANGAN JADWAL DAN BIAYA UNTUK MEMPERCEPAT PENYELESAIAN PROYEK PENYEDIAAN PAKET ELEKTRONIK MENGGUNAKAN METODE CRASHING (STUDI KASUS PROYEK PENYEDIAAN PAKET ELEKTRONIK DI HOTEL PLATINUM SURABAYA)

Program Studi S1 Teknik Industri



Nama : TRIAFINI NUGROHO
NIM : 1201172163
Pembimbing Tugas Akhir : MUHAMMAD NASHIR ARDIANSYAH, S.T., M.T. Ph.D.
PRAFAJAR SUKSESANNO MUTTAQIN, S.T., M.T.
Judul Tugas Akhir : PERANCANGAN KEBIJAKAN PERSEDIAAN BATUBARA UNTUK MEMINIMASI OVERSTOK DAN STOCKOUT MENGGUNAKAN METODE PERIODIC REVIEW (R,S,S) POWER APPROXIMATION DI PT BUKIT ASAM



Nama : OLIVIA SIHITE
NIM : 1201172331
Pembimbing Tugas Akhir : Ir. MARINA YUSTIANA LUBIS, M.Si.
YUNITA NUGRAHAINI SAFRUDIN, ST.,MT
Judul Tugas Akhir : PERANCANGAN USULAN PERBAIKAN PADA PROSES UPPER SEPATU BRODDO DI CV MARASABESSY DENGAN METODE SIX SIGMA



Nama : GILANG TRIASMORO JATI
NIM : 1201172386
Pembimbing Tugas Akhir : Ir. WIYONO, M.T.
HERIYONO LALU, S.T., M.T.
Judul Tugas Akhir : PERANCANGAN INFORMASI TERDOKUMENTASI TERHADAP PROSES PENGADAAN MATERIAL INTI BERDASARKAN ISO 9001:2015 MENGGUNAKAN METODE BUSINESS PROCESS MANAGEMENT DI PROYEK PEMBANGUNAN PIPA PT.XYZ



Nama : KRISNA GEO PUTRA
NIM : 1201172422
Pembimbing Tugas Akhir : MARIA DELLAROSAWATI IDAWICAKSAKTI, S.T., M.B.A.
Ir. ROSAD MA'ALI EL HADI, M.Pd., M.T.
Judul Tugas Akhir : PERANCANGAN STRATEGI PEMASARAN DENGAN MENGGUNAKAN METODE QSPM DI KEWS CULTIVATION



Nama : RATNA WULANDARI
NIM : 1201173132
Pembimbing Tugas Akhir : ARI YANUAR RIDWAN, S.T., M.T.
PRAFAJAR SUKSESANNO MUTTAQIN, S.T., M.T.
Judul Tugas Akhir : PERANCANGAN SISTEM PENGUKURAN KINERJA RANTAI PASOK HALAL PADA PROSES PERENCANAAN DI INDUSTRI MAKANAN BERBASIS SNI 99001:2016 MENGGUNAKAN MODEL SCOR, METODE AHP DAN OMAX



Nama : DIMAS PAMUNGKAS
NIM : 1201173390
Pembimbing Tugas Akhir : Dr. Ir. ENDANG CHUMAIIDIYAH, M.T.
Dr. Ir. SINTA ARYANI, MAIS.
Judul Tugas Akhir : PERANCANGAN BISNIS DAN KELAYAKAN PADA TOKO SEHATI FROZEN FOOD DI KABUPATEN SUBANG



Nama : MUHAMMAD ARGHA GHIFARI
NIM : 1201174001
Pembimbing Tugas Akhir : SARI WULANDARI, S.T., M.T.
RIO AURACHMAN, S.T., M.T.
Judul Tugas Akhir : PERANCANGAN DAN ANALISIS PENGUKURAN KINERJA PEMASARAN PADA SEGMENT CENTRAL GOVERNMENT SERVICE TELKOM INDONESIA, TBK. DENGAN MENGGUNAKAN BALANCED SCORECARD FOR MARKETING



Nama : EVITA NURISNAINI PUSPITASARI HARIYONO
NIM : 1201172235
Pembimbing Tugas Akhir : ARI YANUAR RIDWAN, S.T., M.T.
NIA NOVITASARI, S.T., M.T.
Judul Tugas Akhir : PERANCANGAN SISTEM PEMILIHAN SUPPLIER MENGGUNAKAN INTEGRASI PENDEKATAN ANP DAN TOPSIS DI CV DAVIN



Nama : DIMAS RAYHANDIKA YOGASWARA
NIM : 1201172357
Pembimbing Tugas Akhir : Dr. Ir. YATI ROHAYATI, M.T.
WAWAN TRIPIAWAN, S.T., M.T.
Judul Tugas Akhir : PERANCANGAN PERBAIKAN PROGRAM KOMUNIKASI PEMASARAN ONLINE PADA INSTAGRAM MENTAI GO MENGGUNAKAN METODE BENCHMARK DAN AHP



Nama : ALVARO RAYHAN RISYAD
NIM : 1201172402
Pembimbing Tugas Akhir : WAWAN TRIPIAWAN, S.T., M.T.
IKA ARUM PUSPITA, S.T., M.T.
Judul Tugas Akhir : PERANCANGAN PROJECT STAKEHOLDER MANAGEMENT PLAN MENGGUNAKAN STAKEHOLDER ENGAGEMENT PLAN & COMMUNICATION MANAGEMENT PLAN PADA PROYEK VIRTUAL PENGEMBANGAN SISTEM INFORMASI AKADEMIK DIGITAL UNIVERSITAS XYZ DI PT ABC



Nama : MUHAMMAD FAISHAL SETYA
NIM : 1201172440
Pembimbing Tugas Akhir : Ir. FARDA HASUN, M.Sc.
YUDHA PRAMBUDIA, S.T., M.Sc., Ph.D.
Judul Tugas Akhir : EVALUASI DAN PERANCANGAN MODEL BISNIS PADA INDONESIA PUTRA DENGAN MENGGUNAKAN METODE MODEL BISNIS KANVAS



Nama : MUHAMMAD FERDIAN
NIM : 1201173263
Pembimbing Tugas Akhir : Dr. AUGUSTINA ASIH RUMANTI, MT
AFRIN FAUZIA RIZANA, ST.,MT
Judul Tugas Akhir : PERANCANGAN SISTEM INFORMASI MANAJEMEN PENGELOLAAN PERSEDIAAN BARANG DAN KEUANGAN PADA PENJUALAN MENGGUNAKAN METODE SCRUM PADA FASHION RETAIL MAGNA KOMUNAL



Nama : NONIA FATIMA DA COSTA MARTINS
NIM : 1201173475
Pembimbing Tugas Akhir : Dr. DINO CAESARON, ST., MT., Ph.D
YUSUF NUGROHO DOYO YEKTI, S.T., M.T.
Judul Tugas Akhir : PENERAPAN DESIGN THINKING UNTUK MENGIDENTIFIKASI KEBUTUHAN DALAM MERANCANG ALAT BANTU PENGINGAT BAGI PASIEN LANSIA DI RUMAH SAKIT GUIDO VALADARES TIMOR-LESTE



Nama : PUTRI INDAH SARI
NIM : 1201174005
Pembimbing Tugas Akhir : Dr. Ir. ENDANG CHUMAIIDIYAH, M.T.
Dr RITA ZULBETTI, S.Si., M.M
Judul Tugas Akhir : PERANCANGAN STRATEGI PERUSAHAAN BERDASARKAN ANALISIS RASIO KEUANGAN TERHADAP RETURN SAHAM (STUDI KASUS PERUSAHAAN SUBSEKTOR TELEKOMUNIKASI YANG TERDAFTAR DI BURSA EFEK INDONESIA TAHUN 2012-2019)

Program Studi S1 Teknik Industri



Nama : MUHAMMAD FADHIL RAFIF
NIM : 1201174007
Pembimbing Tugas Akhir : SARI WULANDARI, S.T., M.T.
BOBY HERA SAGITA, S.E.,M.M.
Judul Tugas Akhir : PERANCANGAN PERBAIKAN POSITIONING APLIKASI ONLINE TRAVEL AGENT KUKTRIP BERDASARKAN PERCEPTUAL MAPPING DENGAN MENGGUNAKAN METODE MULTIDIMENSIONAL SCALING (MDS) DAN SWOT ANALYSIS



Nama : HARWINVANIA FAUZIA
NIM : 1201174008
Pembimbing Tugas Akhir : Dra. ENDANG BUDIASHI, M.T.
FRANSISKUS TATAS DWI ATMAJI, S.T., M.Eng.
Judul Tugas Akhir : USULAN PERANCANGAN PEMELIHARAAN PADA POMPA PENDINGIN SEKUNDER DENGAN MENGGUNAKAN METODE RELIABILITY AND RISK CENTERED MAINTENANCE (RRCM) DI PUSAT REAKTOR SERBA GUNA GA. SIWABESSY - BATAN



Nama : DELA PUSPITA
NIM : 1201174009
Pembimbing Tugas Akhir : ARI YANUAR RIDWAN, S.T., M.T.
NIA NOVITASARI, S.T., M.T.
Judul Tugas Akhir : PERANCANGAN SISTEM TRACEABILITY RANTAI PASOK HALAL PADA PROSES DISTRIBUSI DI INDUSTRI MAKANAN BERBASIS SNI 99001:2016 MENGGUNAKAN METODE INTERPRETIVE STRUCTURAL MODELLING (ISM)



Nama : LARASATI FITRIA AZIZAH
NIM : 1201174010
Pembimbing Tugas Akhir : Dr. Ir. ENDANG CHUMAIYAH, M.T.
MELDI RENDRA, S.T., M.Eng.
Judul Tugas Akhir : PERANCANGAN USAHA DAN KELAYAKAN PENDIRIAN PABRIK DIAMODE DI KOTA MADIUN



Nama : TIARA YASINTA KIBTI
NIM : 1201174012
Pembimbing Tugas Akhir : Dr. Ir. FARDA HASUN, M.Sc.
YUDHA PRAMBUDIA, S.T., M.Sc., Ph.D.
Judul Tugas Akhir : EVALUASI DAN PERANCANGAN MODEL BISNIS PT XYZ DENGAN METODE BUSINESS MODEL CANVAS



Nama : IFROH LAVALI
NIM : 1201174016
Pembimbing Tugas Akhir : Dr. Ir. LUCIANA ANDRAWINA, M.T.
HILMAN DWI ANGGANA, S.Si.,M.Si.
Judul Tugas Akhir : PERANCANGAN SISTEM INFORMASI MANAJEMEN UNTUK PENGELOLAAN DATA PENDUDUK DALAM TINGKAT RW DENGAN METODE WATERFALL DI RW 03 KELURAHAN UWUNG JAYA



Nama : ADAM ARIEF WIBAWA
NIM : 1201174017
Pembimbing Tugas Akhir : FRANSISKUS TATAS DWI ATMAJI, S.T., M.Eng.
Dra. ENDANG BUDIASHI, M.T.
Judul Tugas Akhir : PERANCANGAN PERSEDIAAN SUKU CADANG MESIN GRATE COOLER DENGAN MENGGUNAKAN METODE RELIABILITY CENTERED SPARE DAN MIN MAX STOCK PADA UNIT KILN DI PT. SEMEN PADANG



Nama : NUR MUHAMMAD RAHADJANTO
NIM : 1201174020
Pembimbing Tugas Akhir : Dr AUGUSTINA ASIH RUMANTI, MT
RAYINDA PRAMUDITYA SOESANTO, ST, MT
Judul Tugas Akhir : PERANCANGAN SISTEM PENDUKUNG KEPUTUSAN PENENTUAN LOKASI INDUSTRI KULINER DENGAN METODE FUZZY AHP-TOPSIS



Nama : MUTIA NUR AVIFAH
NIM : 1201174030
Pembimbing Tugas Akhir : WAWAN TRIPIAWAN, S.T., M.T.
DEVI PRATAMI, S.T., M.T.
Judul Tugas Akhir : PERANCANGAN PEMANGKU KEPENTINGAN DAN KOMUNIKASI TEAM MENGGUNAKAN METODE POWER INTEREST GRID, SALIENCE MODEL & ENGAGEMENT ASSESSMENT MATRIX PADA PROYEK PENGADAAN DAN PEMASANGAN ALAT ELEKTRONIK HOTEL PLATINUM



Nama : NUR SYARIKHA DG. MANTANG
NIM : 1201174031
Pembimbing Tugas Akhir : Dr. AUGUSTINA ASIH RUMANTI, S.T., M.T.
NURDININTYA ATHARI SUPRATMAN, S.Si., M.T.
Judul Tugas Akhir : PERANCANGAN SISTEM INFORMASI TRANSAKSI PENJUALAN PADA DAILY PET CARE DENGAN MODEL PROTOTYPE



Nama : RIFALDI KRISTIAN ALFAREZA
NIM : 1201174040
Pembimbing Tugas Akhir : AGUS KUSNAYAT, S.T., M.T.
MIRA RAHAYU, S.T., M.T.
Judul Tugas Akhir : PERANCANGAN MOLDING BRIKET MENGGUNAKAN METODE REVERSE ENGINEERING AND REDESIGN UNTUK MENINGKATKAN KEKUATAN MOLDING BRIKET



Nama : MUHAMMAD KINAN AMMAR
NIM : 1201174041
Pembimbing Tugas Akhir : Ir. MARINA YUSTIANA LUBIS, M.Si.
YUNITA NUGRAHAINI SAFRUDIN, S.T.,MT
Judul Tugas Akhir : PERANCANGAN USULAN PERBAIKAN JALUR TRANSPORTASI MATERIAL ADITIF PT. INDOCEMENT TUNGGAL PRAKARSA



Nama : TEGAR TRI NUGRAHA
NIM : 1201174046
Pembimbing Tugas Akhir : FRANSISKUS TATAS DWI ATMAJI, S.T., M.Eng.
SHEILA AMALIA SALMA, S.T., M.T.
Judul Tugas Akhir : USULAN PERBAIKAN MEKANISME PEMELIHARAAN MESIN BERDASARKAN ANALISIS NILAI PERFORMANSI MESIN FINGER JOINT FU-KING FURNIMATE DI PT XYZ DENGAN METODE RELIABILITY, AVAILABILITY, MAINTAINABILITY, AND SAFETY (RAMS)



Nama : YUDHAN SYAM GILANG PRATAMA
NIM : 1201174047
Pembimbing Tugas Akhir : WAWAN TRIPIAWAN, S.T., M.T.
DEVI PRATAMI, S.T., M.T.
Judul Tugas Akhir : PERANCANGAN RISK RESPONSE DENGAN ANALISIS RISIKO KUALITATIF PADA PROYEK PENGADAAN APLIKASI AKADEMIK UNIVERSITAS ABC

Program Studi S1 Teknik Industri



Nama : ZENITA MEYLIA
NIM : 1201174049
Pembimbing Tugas Akhir : Dr. FIDA NIRMALA NUGRAHA, S.Psi., M.Psi.
Dr. Ir. CHRISTANTO TRIWIBISONO, M.M.
Judul Tugas Akhir : PERANCANGAN JUMLAH TENAGA KERJA
PADA BAGIAN PRODUKSI BONEKA PT SAN
PACIFIC ABADI MENGGUNAKAN METODE
FULL TIME EQUIVALENT



Nama : LUNATI KHAIRINA SYAROFAH
NIM : 1201174053
Pembimbing Tugas Akhir : Dr. Ir. ENDANG CHUMAIYAH, M.T.
WAWAN TRIPIAWAN, S.T., M.T.
Judul Tugas Akhir : PERANCANGAN BISNIS DAN WEBSITE PADA
USAHA HUJAB RAF COLLECTION SIDOARJO



Nama : ANNIKE TRI WAHYUNI
NIM : 1201174055
Pembimbing Tugas Akhir : Dr. Ir. CHRISTANTO TRIWIBISONO, M.M.
Dr. FIDA NIRMALA NUGRAHA, S.Psi., M.Psi.
Judul Tugas Akhir : PERANCANGAN PENILAIAN KINERJA
KARYAWAN PADA DIVISI HARVESTING
PT XYZ MENGGUNAKAN METODE
BEHAVIORALLY ANCHORED RATING SCALES
(BARS)



Nama : YULIA WAHYUNI
NIM : 1201174057
Pembimbing Tugas Akhir : Ir. MARINA YUSTIANA LUBIS, M.Si.
YUNITA NUGRAHAINI SAFRUDIN, ST., MT
Judul Tugas Akhir : PERANCANGAN USULAN PERBAIKAN
PROSES DYEING PADA PRODUKSI COTTON
CARDED 24S DI PT ABC BERDASARKAN
PENDEKATAN DMAI



Nama : ABDULLAH NADHIF
NIM : 1201174064
Pembimbing Tugas Akhir : Aji PAMOSQ, S.Si., M.T.
Dra. ENDANG BUDIASHI, M.T.
Judul Tugas Akhir : USULAN PERANCANGAN SISTEM
PEMELIHARAAN MESIN WENGER X-185
MENGGUNAKAN METODE OVERALL
EQUIPMENT EFFECTIVENESS (OEE) DAN
OVERALL WEIGHTING EQUIPMENT
EFFECTIVENESS (OWEE) DI PT XYZ



Nama : MOCHAMMAD ICHWAN NUGRAHA
NIM : 1201174067
Pembimbing Tugas Akhir : Ir. MARINA YUSTIANA LUBIS, M.Si.
YUNITA NUGRAHAINI SAFRUDIN, ST., MT
Judul Tugas Akhir : PERANCANGAN USULAN PERBAIKAN
PROSES SEWING PADA PRODUKSI BAJU
OLAHRAGA DI PT LEADING GARMENT
INDUSTRIES MENGGUNAKAN PENDEKATAN
DMAI



Nama : HASYA QINTHARA PUTRI
NIM : 1201174068
Pembimbing Tugas Akhir : Ir. WIYONO, M.T.
SHEILA AMALIA SALMA, S.T., M.T.
Judul Tugas Akhir : PERANCANGAN SISTEM MANAJEMEN
RISIKO PADA LAYANAN MATERIAL
HANDLING UNTUK MEMENUHI
REQUIREMENT ISO 9001:2015 KLAUSUL
6.1 BERDASARKAN ISO 31000:2018 DI PT
KRAKATAJU JASA LOGISTIK



Nama : INDIRA KUSUMA WARDANI
NIM : 1201174070
Pembimbing Tugas Akhir : FRANSISKUS TATAS DWI ATMAJI, S.T.,
M.Eng.
Drs. JUUDI ALHILMAN, MSIE.
Judul Tugas Akhir : USULAN PERANCANGAN SISTEM
PEMELIHARAAN MESIN PENCETAK PAVING
MENGGUNAKAN METODE OVERALL
EQUIPMENT EFFECTIVENESS (OEE) DAN
OVERALL RESOURCE EFFECTIVENESS (ORE)
DI PT XYZ



Nama : NAURA MAISAZAHRA
NIM : 1201174071
Pembimbing Tugas Akhir : MURNI DWI ASTUTI, S.T., M.T.
Dr. Eng. MURMAN DWI PRASETIO, S.T.,
M.B.A.
Judul Tugas Akhir : PENJADWALAN MESIN SPOT WELDING
UNTUK MEMINIMASI MAKESPAN
MENGGUNAKAN METODE SUGGESTED
ALGORITHM DI PT XYZ



Nama : MADE ARYA TEGUH DVAIPAYANA
NIM : 1201174075
Pembimbing Tugas Akhir : ARI YANUAR RIDWAN, S.T., M.T.
BUDI SANTOSA, S.T., M.T.
Judul Tugas Akhir : PERANCANGAN SISTEM PENGUKURAN
KINERJA SUSTAINABLE SUPPLY CHAIN
AKTIVITAS PENGELOLAAN MATERIAL
KONSTRUKSI MENGGUNAKAN MODEL
SBSC-SCOR DAN ISO 14001 KLAUSUL
LINGKUNGAN KERJA



Nama : FIQRI NUGRAHA RAMADHAN
NIM : 1201174082
Pembimbing Tugas Akhir : Dra. ENDANG BUDIASHI, M.T.
Aji PAMOSQ, S.Si., M.T.
Judul Tugas Akhir : EVALUASI EFEKTIVITAS PEMANFAATAN
MESIN CNC HURCO DENGAN METODE
OVERALL EQUIPMENT EFFECTIVENESS
(OEE) DAN OVERALL RESOURCE
EFFECTIVENESS (ORE)



Nama : GEORDHY SYAHBANA
NIM : 1201174085
Pembimbing Tugas Akhir : IKA ARUM PUSPITA, S.T., M.T.
DR. G. N. SANDHY WIDYASTHONA, ST, MBA
Judul Tugas Akhir : PERANCANGAN RISK RESPONSES UNTUK
MENGHADAPI RISIKO YANG TERJADI PADA
PROYEK DIGITALISASI SPBU PERTAMINA
MENGGUNAKAN METODE FAILURE MODE
AND EFFECT ANALYSIS (FMEA) DI PT
TELKOM



Nama : MUH. AFIF WAHYU A.W.
NIM : 1201174088
Pembimbing Tugas Akhir : MUHAMMAD IQBAL, S.T., M.M.
YUSUF NUGROHO DOYO YEKTI, S.T., M.T.
Judul Tugas Akhir : PENCEGAHAN PENYAKIT SISTEM
MUSKULOSKELETAL DENGAN
PERANCANGAN RUANG KERJA DAN
PENDEKATAN ERGONOMI (STUDI KASUS
PADA DIVISI PRODUKSI PT. XYZ)



Nama : MUHAMMAD DIMAS BASWARA
NIM : 1201174089
Pembimbing Tugas Akhir : Dr. Ir. AGUS ACHMAD SUHENDRA, M.T.
Dr. Ir. HUSNI AMANI, Msc.MBA.
Judul Tugas Akhir : PERANCANGAN ATRIBUT PRODUK
CELANA CHINO GROWEED BERDASARKAN
PREFERENSI KONSUMEN DENGAN
MENGGUNAKAN CONJOINT ANALYSIS

Program Studi S1 Teknik Industri



Nama : MUHAMMAD ILHAM DURANI
NIM : 1201174090
Pembimbing Tugas Akhir : IKA ARUM PUSPITA, S.T., M.T.
DR G.N. SANDHY WIDYASTHONA, ST, MBA
Judul Tugas Akhir : PERANCANGAN JADWAL PROYEK FTTH (FIBER TO THE HOME) MENGGUNAKAN METODE CRITICAL PATH METHOD STUDI KASUS PADA PT XYZ



Nama : ANITHA CHARMITHA MARSHA
NIM : 1201174099
Pembimbing Tugas Akhir : MUHAMMAD NASHIR ARDIANSYAH, S.T., M.T. Ph.D.
NIA NOVITASARI, S.T., M.T.
Judul Tugas Akhir : USULAN PERANCANGAN KEBIJAKAN PERSEDIAAN BAHAN BAKU HOT ROLLED COIL MENGGUNAKAN MATERIAL REQUIREMENT PLANNING DAN TEKNIK LOT SIZING MILP PADA PT XYZ



Nama : RADEN MAHARANI NUR ROBBI
NIM : 1201174100
Pembimbing Tugas Akhir : Dr. Ir. ENDANG CHUMAIYIAH, M.T.
YUDHA PRAMBUDIA, S.T., M.Sc., Ph.D.
Judul Tugas Akhir : RANCANGAN LOKASI POTENSIAL KAWASAN INDUSTRI YANG BERBASIS SISTEM INFORMASI GEOGRAFIS DAN AHP DI KABUPATEN CIREBON



Nama : FIBYAN SALEH ANTHONY
NIM : 1201174106
Pembimbing Tugas Akhir : IKA ARUM PUSPITA, S.T., M.T.
WAWAN TRIPIAWAN, S.T., M.T.
Judul Tugas Akhir : PERANCANGAN QUALITY METRICS UNTUK CONTROL QUALITY PROYEK MENGGUNAKAN METODE INTERNAL CONTROL PADA PENGEMBANGAN APLIKASI SQUARE TALKS! VERSI MOBILE ANDROID DI STARTUP GAME WHIZ



Nama : REANATAMI IRAWAN
NIM : 1201174108
Pembimbing Tugas Akhir : WAWAN TRIPIAWAN, S.T., M.T.
DEVI PRATAMI, S.T., M.T.
Judul Tugas Akhir : PERANCANGAN DASHBOARD AKSI MITIGASI PENCEGAHAN KETERLAMBATAN PROYEK PERAKITAN REAR CONE NC212I MENGGUNAKAN FAULT TREE ANALYSIS DI PT. ABC



Nama : FIFIN NUR HANIFAH
NIM : 1201174109
Pembimbing Tugas Akhir : Dr. Ir. LUCIANA ANDRAWINA, M.T.
AFRIN FAUZYA RIZANA, S.T., M.T.
Judul Tugas Akhir : PERANCANGAN E-ARCHIVE REKAM MEDIS PUSKESMAS KOTA MANNA MENGGUNAKAN METODE SECI



Nama : KHARISMA IFFATUN NISA'
NIM : 1201174110
Pembimbing Tugas Akhir : Dr.Ir. FARDA HASUN, M.Sc.
MELDI RENDRA, S.T., M.Eng.
Judul Tugas Akhir : EVALUASI DAN PERANCANGAN MODEL BISNIS TOKO ONLINE RUMAH KOREA DENGAN METODE KANVAS MODEL BISNIS



Nama : M. FADLAN HANIFA
NIM : 1201174114
Pembimbing Tugas Akhir : HERIYONO LALLU, S.T., M.T.
SHEILA AMALIA SALMA, S.T., M.T.
Judul Tugas Akhir : ANALISIS RISIKO KESELAMATAN DAN KESEHATAN KERJA (K3) PADA PROSES ASSEMBLY SMARTFEEDER DI PT. ABC DENGAN METODE FMEA (FAILURE MODE AND EFFECT ANALYSIS)



Nama : OLIVIA INGER PITALOKA
NIM : 1201174120
Pembimbing Tugas Akhir : DEVI PRATAMI, S.T., M.T.
PUTU YASA, ST.,MT.,AMP
Judul Tugas Akhir : PERANCANGAN BASELINE UNTUK RUANG LINGKUP PEKERJAAN, WAKTU, BIAYA, DAN RESOURCE MANAGEMENT PLAN PADA PROYEK PENGEMBANGAN SQUARE TALKS! TAHAP 3 DI STARTUP GAME WHIZ



Nama : NUR REZQI HANDHININGSARI
NIM : 1201174123
Pembimbing Tugas Akhir : MURNI DWI ASTUTI, S.T., M.T.
AYUDITA OKTAFIANI, S.T., M.Sc
Judul Tugas Akhir : USULAN PENJUADWALAN FLOWSHOP MENGGUNAKAN DRUM BUFFER ROPE UNTUK MEMINIMASI MANUFACTURING LEAD TIME PADA PROSES PRODUKSI TEH DI PT XYZ



Nama : RAISYA FADHILLAH DZARFANI
NIM : 1201174124
Pembimbing Tugas Akhir : DEVI PRATAMI, S.T., M.T.
PUTU YASA, ST.,MT.,AMP
Judul Tugas Akhir : PERANCANGAN RISK RESPONSE MENGGUNAKAN METODE QUALITATIVE RISK ANALYSIS PADA PROYEK JARINGAN TELEKOMUNIKASI (STUDY KASUS: PROYEK MIGRASI COPPER TO FIBER OPTIC PT. XYZ)



Nama : AYUNIR SALSABILA PUTRI
NIM : 1201174125
Pembimbing Tugas Akhir : HERIYONO LALLU, S.T., M.T.
SHEILA AMALIA SALMA, S.T., M.T.
Judul Tugas Akhir : PERANCANGAN SISTEM REWARD DAN PUNISHMENT KESEHATAN DAN KESELAMATAN KERJA (K3) UNTUK MENINGKATKAN PELAKSANAAN K3 OLEH KARYAWAN PADA DEPARTMENT FIBER DI PT. XYZ



Nama : DEVITA THALIA PUTRI
NIM : 1201174131
Pembimbing Tugas Akhir : Ir. FARDA HASUN, M.Sc.
MELDI RENDRA, S.T., M.Eng.
Judul Tugas Akhir : EVALUASI DAN PERANCANGAN MODEL BISNIS PADA MYLINHA CARGO MENGGUNAKAN BUSINESS MODEL CANVAS



Nama : ERSYURA LIANDHINI
NIM : 1201174134
Pembimbing Tugas Akhir : MARIA DELLAROSAWATI IDAWICAKSAKTI, S.T., M.B.A.
Ir. ROSAD MA'ALI EL HADI, M.Pd., M.T.
Judul Tugas Akhir : STRATEGI PERANCANGAN MODEL BISNIS PADA RM. MORO SEGER MENGGUNAKAN PENDEKATAN BUSINESS MODEL CANVAS (BMC)

Program Studi S1 Teknik Industri



Nama : YOSAFAT YAHOWU HIA
NIM : 1201174139
Pembimbing Tugas Akhir : Dr. Ir. Farda Hasun, M.Sc.
Dr. Ir. Sinta Aryani, MAIS.
Judul Tugas Akhir : PERANCANGAN MODEL BISNIS PADA STARTUP GONIGONI.ID DENGAN MENGGUNAKAN METODE BUSINESS MODEL CANVAS



Nama : NABILA KHAIRUNNISA
NIM : 1201174141
Pembimbing Tugas Akhir : SARI WULANDARI, S.T., M.T.
MELDI RENDRA, S.T., M.Eng.
Judul Tugas Akhir : PERANCANGAN PERBAIKAN PROGRAM KOMUNIKASI PEMASARAN SALVINA HIJAB MENGGUNAKAN METODE BENCHMARKING DAN ANALYTICAL HIERARCHY PROCESS



Nama : NAUFAL MUHAMMAD IQBAL
NIM : 1201174142
Pembimbing Tugas Akhir : Dra. ENDANG BUDIASHI, M.T.
Drs. JUDI ALHILMAN, MSIE.
Judul Tugas Akhir : USULAN KEBIJAKAN MAINTENANCE MESIN PAVING RH1515 PADA PROSES PRODUKSI PAVING BLOCK DI CV. SAMSON JAYA UTAMA DENGAN MENGGUNAKAN METODE RELIABILITY AND RISK CENTERED MAINTENANCE (RRCM)



Nama : MUTI HANIFAH
NIM : 1201174144
Pembimbing Tugas Akhir : ARI YANUAR RIDWAN, S.T., M.T.
Dr. MOHAMMAD DENI AKBAR, S.T., M.Math
Judul Tugas Akhir : PERANCANGAN SISTEM MITIGASI RISIKO PENGADAAN BAHAN BAKU DALAM RANTAI PASOK HALAL DI INDUSTRI MAKANAN BERBASIS SNI 99001:2016 MENGGUNAKAN METODE HOUSE OF RISK (HOR)



Nama : NABILAH NUR AULIAULLAH
NIM : 1201174148
Pembimbing Tugas Akhir : Ir. WIYONO, M.T.
SHEILA AMALIA SALMA, S.T., M.T.
Judul Tugas Akhir : PERANCANGAN TREATMENT RISIKO PADA PROSES PRODUKSI PIPA BAJA DI PT XYZ MENGGUNAKAN PENDEKATAN RISK MANAGEMENT PROCESS BERDASARKAN ISO 31000:2018 KLAUSUL 6.4 UNTUK MEMENUHI PERSYARATAN ISO 9001:2015 KLAUSUL 6.1



Nama : ALIF ILHAM MUHAMMAD
NIM : 1201174150
Pembimbing Tugas Akhir : YUDHA PRAMBUDIA, S.T., M.Sc., Ph.D.
Ir. BUDI PRAPTONO, M.M.
Judul Tugas Akhir : ANALISIS DAN PERANCANGAN MODEL BISNIS DENGAN PENDEKATAN BUSINESS MODEL CANVAS PADA SUPPLIER BAHAN KIMIA DAN ALAT LABORATORIUM CV. GLOBAL SCIENTIFIC



Nama : FAWA DWITIFANY
NIM : 1201174154
Pembimbing Tugas Akhir : Dr. Ir. NANANG SURYANA, M.T.
Ir. SINTA ARYANI, MAIS.
Judul Tugas Akhir : ANALISIS KELAYAKAN PEMBUKAAN USAHA SEMPOL AYAM CRISPY MAWIH DI KOTA BANDUNG DITINJAU DARI ASPEK PASAR, ASPEK TEKNIS, DAN ASPEK FINANSIAL



Nama : SVADEV PRANAMAM MAHASAGARA
NIM : 1201174160
Pembimbing Tugas Akhir : DENNY SUKMA EKA ATMAJA, S.T., M.Sc
Ir. WIDIA JULIANI, M.T.
Judul Tugas Akhir : PERANCANGAN E-LOMC SEBAGAI SISTEM KONTROL PRODUKSI UNTUK MEREDUKSI WORK IN PROCESS PADA DEPARTEMEN PERMESINAN DI PT DIRGANTARA INDONESIA



Nama : TAUFIK RAHMAN
NIM : 1201174165
Pembimbing Tugas Akhir : Ir. MARINA YUSTIANA LUBIS, M.Si.
YUNITA NUGRAHAINI SAFRUDIN, ST., MT
Judul Tugas Akhir : USULAN PERBAIKAN PROSES DRAWING UNTUK MEMINIMASI cacat PADA PRODUK BTP 450 DI PT XYZ DENGAN MENGGUNAKAN METODE SIX SIGMA



Nama : ANISSHA AYU PURWANTINA
NIM : 1201174167
Pembimbing Tugas Akhir : MURNI DWI ASTUTI, S.T., M.T.
AYUDITA OKTAFIANI
Judul Tugas Akhir : PERANCANGAN SISTEM KANBAN UNTUK MEMINIMASI KETERLAMBATAN PADA PROSES ASSEMBLY LONGITUDINAL BEAM DI PT INKA (PERSERO) MENGGUNAKAN METODE CONSTANT QUANTITY WITHDRAWAL KANBAN



Nama : SOFANO RUDI HARTONO
NIM : 1201174171
Pembimbing Tugas Akhir : Ir. BUDI PRAPTONO, M.M.
ISNAENI YULI ARINI, S.T., M.T.
Judul Tugas Akhir : PERANCANGAN APLIKASI PENCATATAN PERSEDIAAN GUDANG BERBASIS WEBSITE PADA CV WAHANA LANGGENG SEMBADA DENGAN METODE AGILE SCRUM DEVELOPMENT



Nama : BIMA BIRAHMATIKA
NIM : 1201174172
Pembimbing Tugas Akhir : RIO AUARAHMAN, S.T., M.T.
ERLANGGA BAYU SETYAWAN, S.T., M.T.
Judul Tugas Akhir : USULAN KEBIJAKAN PERSEDIAAN PERISHABLE GOODS UNTUK MEMINIMASI TOTAL BIAYA PERSEDIAAN DENGAN MEMPERTIMBANGKAN KESEGERAN PRODUK MENGGUNAKAN PENDEKATAN PERIODIC REVIEW (R,S,S) PADA UMKM KACANG REBUS



Nama : MUNALYS HIDAYATUL NAFISA
NIM : 1201174173
Pembimbing Tugas Akhir : HERIYONO LALU, S.T., M.T.
SHEILA AMALIA SALMA, S.T., M.T.
Judul Tugas Akhir : PERANCANGAN PROSES BISNIS PENENTUAN USER PERSONA DAN PEMESANAN CLIENT PADA ONLINE TRAVEL AGENT KLIKTRIP DENGAN METODE BUSINESS PROCESS REENGINEERING



Nama : ENAR DEWI FORTUNA
NIM : 1201174175
Pembimbing Tugas Akhir : HERIYONO LALU, S.T., M.T.
YUNITA NUGRAHAINI SAFRUDIN, ST., MT
Judul Tugas Akhir : PERANCANGAN ASSESSMENT K3 DENGAN MENGGUNAKAN KERANGKA PDCA DAN BERORIENTASI PADA SMK3 REPUBLIK INDONESIA PADA LINI MELTING PT ANEKA ADHILGOM KARYA

Program Studi S1 Teknik Industri



Nama : ALFIAN SETYO NUGROHO
NIM : 1201174176
Pembimbing Tugas Akhir : AMELIA KURNIAWATI, S.T., M.T.
RAYINDA PRAMUDIYA SOESANTO, ST, MT
Judul Tugas Akhir : PERANCANGAN SISTEM INFORMASI MANAJEMEN ASET BERBASIS WEB DI FAKULTAS REKAYASA INDUSTRI DENGAN MENGGUNAKAN METODE WATERFALL



Nama : AGUNG PURNAMA PUTRA
NIM : 1201174184
Pembimbing Tugas Akhir : Dr. Ir. YATI ROHAYATI, M.T.
BOBY HERA SAGITA, S.E., M.M.
Judul Tugas Akhir : PERANCANGAN PERBAIKAN PROGRAM KOMUNIKASI PEMASARAN KERUPUK CABE IBU JUMI MENGGUNAKAN METODEDE BENCHMARKING DENGAN ANALYTICAL HIERARCHY PROCESS



Nama : PUTU ANDRIAN SURYA INDIRVA
NIM : 1201174187
Pembimbing Tugas Akhir : Ir. BUDI PRAPTONO, M.M.
RIO AURACHMAN, S.T., M.T.
Judul Tugas Akhir : PERANCANGAN SISTEM INFORMASI PENJUALAN BERBASIS WEBSITE PADA UD POETRI COLLECTION



Nama : KHOLIQ GIFFARI
NIM : 1201174189
Pembimbing Tugas Akhir : RINO ANDIAS ANUGRAHA, S.T., M.M.
Dr ERNA FEBRIYANTI, M. Si
Judul Tugas Akhir : PERANCANGAN KOMBINASI PARAMETER PEMESINAN NORMAL DIRECTIONAL VIBRATION ASSISTED TURNING (NDVAT) UNTUK MENINGKATKAN PERFORMANSI PEMESINAN MENGGUNAKAN METODEDE FULL FACTORIAL DESIGN



Nama : ANISAH RIDHAYANI FEBRI KUNTARSIH
NIM : 1201174192
Pembimbing Tugas Akhir : DEVI PRATAMI, S.T., M.T.
PUTU YASA, ST., MT., AMP
Judul Tugas Akhir : PERANCANGAN MASTER PLAN PROJECT MANAGEMENT UNTUK ASPEK SCOPE, TIME, RESOURCE DAN COST PADA PROYEK KONSTRUKSI DUCTING FIBER OPTIC DI KAWASAN SUMMARECON BANDUNG CLUSTER EMILY TAHAP II PT. XYZ



Nama : IRFANUL ZUHDLN
NIM : 1201174193
Pembimbing Tugas Akhir : RINO ANDIAS ANUGRAHA, S.T., M.M.
YUSUF NUGROHO DOYO YEKTI, S.T., M.T.
Judul Tugas Akhir : PERANCANGAN KOMBINASI VARIABEL PEMESINAN CUTTING DIRECTIONAL VIBRATION ASSISTED TURNING (CDVAT) UNTUK MENINGKATKAN PERFORMANSI PEMESINAN MENGGUNAKAN FULL FACTORIAL METHOD (FFM)



Nama : AFIN RIZQI PRAMADYA
NIM : 1201174196
Pembimbing Tugas Akhir : Dr. Ir. YATI ROHAYATI, M.T.
IMA NORMALIA KUSMAYANTI, S.S., M.Pd.
Judul Tugas Akhir : PERANCANGAN KEBUTUHAN LAYANAN WEBSITE PT GUJATI 59 UTAMA MENGGUNAKAN INTEGRASI ELECTRONIC SERVICE QUALITY DAN MODEL KANO



Nama : RIZKI MALIALQ MULQI
NIM : 1201174201
Pembimbing Tugas Akhir : Dr. Ir. NANANG SURYANA, M.T.
MELDI RENDRA, S.T., M.Eng.
Judul Tugas Akhir : PERANCANGAN DAN ANALISIS KELAYAKAN PENGEMBANGAN BISNIS COFFEE SHOP BIKININ KOPI DI KARAWANG DITINJAU DARI ASPEK PASAR, ASPEK TEKNIS, DAN ASPEK FINANSIAL



Nama : PUTRI LEONI VIRCESA SOENDJATMO
NIM : 1201174202
Pembimbing Tugas Akhir : WAWAN TRIPIAWAN, S.T., M.T.
PUTU YASA, ST., MT., AMP
Judul Tugas Akhir : PERANCANGAN COST OF QUALITY PADA PEKERJAAN PROJECT FIBER TO THE HOME (FTTH) PROVISIONING TYPE-1 (PT1) DI PT. XYZ



Nama : TANISA NABILA TASHA
NIM : 1201174205
Pembimbing Tugas Akhir : Ari Farda Hasun, M.Sc.
RIO AURACHMAN, S.T., M.T.
Judul Tugas Akhir : EVALUASI DAN PERANCANGAN MODEL BISNIS BAROKAH HOME INDUSTRY MENGGUNAKAN METODE KANVAS MODEL BISNIS



Nama : MUHAMMAD FAHMI DJATNIKA
NIM : 1201174210
Pembimbing Tugas Akhir : Dr. Ir. ENDANG CHUMAIDIYAH, M.T.
YUDHA PRAMBUDIA, S.T., M.Sc., Ph.D.
Judul Tugas Akhir : ANALISIS PERANCANGAN BISNIS DAN KELAYAKAN PEMBUKAAN CABANG WIKANA KONFEKSI DI DAERAH BANDUNG RAYA



Nama : ALYA RAISA KHANZA
NIM : 1201174212
Pembimbing Tugas Akhir : Dr. Ir. ENDANG CHUMAIDIYAH, M.T.
MARIA DELLAROSAWATI IDAWICAKSAKTI, S.T., M.B.A.
Judul Tugas Akhir : PERANCANGAN BISNIS DAN KELAYAKAN PENDIRIAN CABANG OFFLINE STORE HUMBLEZING DI JAKARTA SELATAN



Nama : MUHAMMAD ADIE SAMMAJID
NIM : 1201174216
Pembimbing Tugas Akhir : SARI WULANDARI, S.T., M.T.
IMA NORMALIA KUSMAYANTI, S.S., M.Pd.
Judul Tugas Akhir : PERANCANGAN PERBAIKAN KUALITAS PELAYANAN RAWAT JALAN RSUD IR. SOEKARNO KABUPATEN SUKOHARJO MENGGUNAKAN INTEGRASI SERVICE QUALITY DAN MODEL KANO



Nama : BUNGA HARNUM SANDITA
NIM : 1201174217
Pembimbing Tugas Akhir : ARI YANUAR RIDWAN, S.T., M.T.
ERLANGGA BAYU SETYAWAN, S.T., M.T.
Judul Tugas Akhir : PERANCANGAN SISTEM PENGUKURAN KINERJA PENGADAAN BERDASARKAN ISO 9001 PADA PERUSAHAAN MANUFAKTUR BERBASIS ENGINEER TO ORDER MENGGUNAKAN METODEDE SCOR DAN FAHP

Program Studi S1 Teknik Industri



Nama : I GEDE OKA MAHENDRA
NIM : 1201174221
Pembimbing Tugas Akhir : FRANSISKUS TATAS DWI ATMAJI, S.T., M.Eng.
Drs. JUDI ALHILMAN, MSIE.
Judul Tugas Akhir : USULAN PERANCANGAN KEBIJAKAN PEMELIHARAAN PADA MESIN PENCETAK PAVING MENGGUNAKAN METODE RELIABILITY AND RISK CENTERED MAINTENANCE (RRCM) DI PT. XYZ



Nama : MOCHAMAD RIFSY
NIM : 1201174226
Pembimbing Tugas Akhir : Dr. Ir. Agus Achmad Suhendra, M.T.
Dr. Ir. HUSNI AMANI, IMSc. MBA.
Judul Tugas Akhir : PERANCANGAN PERBAIKAN PROGRAM KOMUNIKASI PEMASARAN BOBBIES JEANS MENGGUNAKAN METODE BENCHMARKING DENGAN TOOL ANALYTICAL HIERARCHY PROCESS



Nama : MUHAMAD HILMY ABDULLAH
NIM : 1201174230
Pembimbing Tugas Akhir : HARIS RACHMAT, S.T., M.T.
DENNY SUKMA EKA ATMAJA, S.T., M.Sc
Judul Tugas Akhir : PERANCANGAN SISTEM MONITORING & CONTROLLING MENGGUNAKAN SMARTPHONE PADA STASIUN KERJA FILLING, SEPARATING, DAN PROCESSING SIMULATOR BOTTLING PLANT DENGAN METODE V-MODEL



Nama : EGGY RADIANSYAH SUTENDI
NIM : 1201174239
Pembimbing Tugas Akhir : SARI WULANDARI, S.T., M.T.
IMA NORMALIA KUSMAYANTI, S.S., M.Pd.
Judul Tugas Akhir : RANCANGAN PERBAIKAN KUALITAS MENGGUNAKAN E-SERVICE QUALITY DAN METODE IMPORTANCE PERFORMANCE COMPETITOR ANALYSIS (IPCA)



Nama : ANNISA NUR FALAH AHMAD
NIM : 1201174242
Pembimbing Tugas Akhir : AGUS ACHMAD SUHENDRA
WAWAN TRIPIAWAN, S.T., M.T.
Judul Tugas Akhir : PERANCANGAN PERBAIKAN PROGRAM KOMUNIKASI PEMASARAN DIGITAL ICOMMITTS KARYA SOLUSI (MEDIA SOSIAL INSTAGRAM) DENGAN METODE BENCHMARKING DAN TOOL ANALYTICAL HIERARCHY PROCESS (AHP)



Nama : SYANTIKA PUTRI MAHARANI SUNTORO
NIM : 1201174243
Pembimbing Tugas Akhir : Dr.Ir. NANANG SURYANA, M.T.
RIO AURACHMAN, S.T., M.T.
Judul Tugas Akhir : PERANCANGAN DAN ANALISIS KELAYAKAN PEMBUKAAN TOKO PADA UMKM AIMER CLOTHING DITINJAU DARI ASPEK PASAR, ASPEK TEKNIS DAN ASPEK KEUANGAN



Nama : AQIL FEBRIAN ASRIF
NIM : 1201174244
Pembimbing Tugas Akhir : HERIYONO LALU, S.T., M.T.
SHEILA AMALIA SALMA, S.T., M.T.
Judul Tugas Akhir : PERANCANGAN SAFETY SIGNS MENGGUNAKAN STANDAR ANSI Z535 UNTUK PENGENDALIAN RISIKO KESEHATAN DAN KESELAMATAN KERJA (K3) PADA DEPARTEMEN PRODUKSI GALVANIZED PT. KUNANGO JANTAN



Nama : FEBRYAN ALFI PRIHASTORO
NIM : 1201174245
Pembimbing Tugas Akhir : Dr. Ir. SINTA ARYANI, MAIS.
YUDHA PRAMBUDIA, S.T., M.Sc., Ph.D.
Judul Tugas Akhir : PERANCANGAN MODEL BISNIS UMKM PIKYEUM MENGGUNAKAN PENDEKATAN BUSINESS MODEL CANVAS



Nama : ARMEINITA SALSABILA
NIM : 1201174251
Pembimbing Tugas Akhir : DEVI PRATAMI, S.T., M.T.
PUTU YASA, ST.,MT.,AMP
Judul Tugas Akhir : PERANCANGAN TASK FLOW UNTUK METODE SCRUM PADA PROYEK PENGEMBANGAN APLIKASI SISTEM AKADEMIK LAYANAN DIGITAL KAMPUS XYZ OLEH PT.ABC



Nama : RIFAT AL KAUSAR
NIM : 1201174252
Pembimbing Tugas Akhir : RIO AURACHMAN, S.T., M.T.
ERLANGGA BAYU SETYAWAN, S.T., M.T.
Judul Tugas Akhir : EVALUASI PERIODIC REVIEW UNTUK MENGURANGI STOK BERLEBIH MENGGUNAKAN SISTEM DINAMIS



Nama : FACHRIAN NUGRAHA ARMA
NIM : 1201174270
Pembimbing Tugas Akhir : Dr. Ir. CHRISTANTO TRIWIBISONO, M.M.
Dr FIDA NIRMALA NUGRAHA, S.Psi.,M.Psi.
Judul Tugas Akhir : PERANCANGAN PENILAIAN KINERJA PADA PT XX MENGGUNAKAN METODE BEHAVIORALLY ANCHOR RATING SCALE (BARS)



Nama : FIRYAL FADHILAH
NIM : 1201174271
Pembimbing Tugas Akhir : Dr.Ir. NANANG SURYANA, M.T.
MARIA DELLAROSAWATI IDAWICAKSAKTI, S.T., M.B.A.
Judul Tugas Akhir : PERANCANGAN BISNIS DAN ANALISIS KELAYAKAN PENGEMBANGAN USAHA MIKRO KECIL MENENGAH DALAM PEMBUATAN KERIPIK EMPING SINGKONG PADA POSYANTEKDES IKHLAS RAMAKU DI BANDUNG



Nama : ALFIAN KUSUMA AJI
NIM : 1201174274
Pembimbing Tugas Akhir : Dr. Atya Nur Aisha, S.T., M.T.
Yussi Perdana Saputera, ST., M.T.
Judul Tugas Akhir : PERENCANAAN KEBUTUHAN TENAGA KERJA DIVISI PRODUKSI PT RTI BERDASARKAN ANALISIS BEBAN KERJA MENGGUNAKAN METODE WORK SAMPLING



Nama : SAFFANIA ZAHRA AINA HALUNDA
NIM : 1201174280
Pembimbing Tugas Akhir : Dr FIDA NIRMALA NUGRAHA, S.Psi.,M.Psi.
Ir. BUDHI YOGASWARA, M.T.
Judul Tugas Akhir : PERANCANGAN SISTEM PENILAIAN KINERJA O-RANGER MOBILE DAN LOKET PADA PT. POS INDONESIA (PERSERO) DI KOTA BANDUNG DENGAN METODE BEHAVIORALLY ANCHORED RATING SCALE (BARS)



Program Studi S1 Teknik Industri



Nama : MUHAMMAD SOHIBUL WAFU
NIM : 1201174286
Pembimbing Tugas Akhir : RINO ANDIAS ANUGRAHA, S.T., M.M.
AGUS KUSNAYAT, S.T., M.T.
Judul Tugas Akhir : PERANCANGAN KOMBINASI PARAMETER PERMESINAN CORNER-MILLING UNTUK MENDAPATKAN SURFACE ROUGHNESS OPTIMAL PADA THIN WALL COMPONENT DENGAN MENGGUNAKAN METODE TAGUCHI



Nama : RISMADA KRISNA ANUGRAH
NIM : 1201174294
Pembimbing Tugas Akhir : AMELIA KURNIAWATI, S.T., M.T.
AFRIN FAUZYA RIZANA, ST., MT
Judul Tugas Akhir : PERANCANGAN SISTEM INFORMASI BIMBINGAN KONSELING BERBASIS WEB PADA SMK NEGERI 5 SURABAYA MENGGUNAKAN METODE SCRUM



Nama : SHEILA SEKAR SOKA
NIM : 1201174298
Pembimbing Tugas Akhir : FRANSISKUS TATAS DWI ATMAJI, S.T., M.Eng.
Ir. MARINA YUSTIANA LUBIS, M.Si.
Judul Tugas Akhir : USULAN MEKANISME PEMELIHARAAN PADA NAKAYAMA PLANT BERDASARKAN ANALISIS RELIABILITY, AVAILABILITY, MAINTAINABILITY, DAN DEPENDABILITY (RAMD) DI PT SINAR AGUNG SELALU SUKSES



Nama : MUHAMMAD AL FAJRI KURNIA
NIM : 1201174302
Pembimbing Tugas Akhir : DEVI PRATAMI, S.T., M.T.
PUTU YASA, ST., MT., AMP
Judul Tugas Akhir : PERANCANGAN PROJECT MANAGEMENT OFFICE SEBAGAI FUNGSI SUPPORTIVE DI PT.XYZ



Nama : MOHAMAD RAFIKI ZULQITSY
NIM : 1201174306
Pembimbing Tugas Akhir : Dr. DIDA DIAH DAMAYANTI, S.T., M.Eng.Sc.
MURNI DWI ASTUTI, S.T., M.T.
Judul Tugas Akhir : PERANCANGAN USULAN TATA LETAK FASILITAS PABRIK DI CV. MAEMUNAH MAJALAYA UNTUK MENGURANGI JARAK PERPINDAHAN MATERIAL DENGAN MENGGUNAKAN ALGORITMA BLOCPAN



Nama : MOCHAMMAD RIFKY FADILLAH
NIM : 1201174310
Pembimbing Tugas Akhir : AGUS ACHMAD SUHENDRA
Dr. Ir. HUSNI AMANI, MSc.MBA.
Judul Tugas Akhir : PERANCANGAN PERBAIKAN KOMUNIKASI PEMASARAN KOPIREK MENGGUNAKAN METODE BENCHMARKING DAN TOOL ANALYTICAL HIERARCHY PROCESS



Nama : SHOLEKAH DWI SAPUTRI
NIM : 1201174313
Pembimbing Tugas Akhir : Dr. Ir. LUCIANA ANDRAWINA, M.T.
NURDININTYA ATHARI SUPRATMAN, S.Si., M.T.
Judul Tugas Akhir : PERANCANGAN SISTEM INFORMASI MANAJEMEN BERBASIS WEB PADA SUA COFFEE MENGGUNAKAN METODE RAPID APPLICATION DEVELOPMENT



Nama : CHARLI MARTINABELLA
NIM : 1201174316
Pembimbing Tugas Akhir : Dr. Ir. SRI MARTINI, M.T.
ILMA MUFIDAH, S.T., M.T., M.B.A.
Judul Tugas Akhir : PERANCANGAN BABY BOX MULTI FUNGSI DENGAN PENDEKATAN METODE QUALITY FUNCTION DEPLOYMENT



Nama : MUHAMMAD ARI YASIN
NIM : 1201174318
Pembimbing Tugas Akhir : DEVI PRATAMI, S.T., M.T.
DR G.N. SANDHY WIDIYASTHONA, ST, MBA
Judul Tugas Akhir : PERANCANGAN DASHBOARD UNTUK PENGUKURAN KINERJA PROYEK PENYEDIAAN LAYANAN PAKET ELEKTRONIK HOTEL PLATINUM SURABAYA DENGAN MENGGUNAKAN GOOGLE STUDIO



Nama : ANINDHITA PUTRI AULIA
NIM : 1201174319
Pembimbing Tugas Akhir : Dr. Ir. ENDANG CHUMAIYAH, M.T.
WAWAN TRIPIAWAN, S.T., M.T.
Judul Tugas Akhir : PERANCANGAN WEBSITE DAN PENGEMBANGAN BISNIS DHIFI FURNITUR SECARA ONLINE DAN OFFLINE



Nama : JERRICO NASE NATALIN
NIM : 1201174320
Pembimbing Tugas Akhir : MUHAMMAD NASHIR ARDIANSYAH, S.T., M.T. Ph.D.
DR PUTU GIRI ARTHA KUSUMA, ST., MT
Judul Tugas Akhir : PERANCANGAN RUTE DISTRIBUSI PENGIRIMAN BARANG MENGGUNAKAN MODEL MIXED-INTEGER LINEAR PROGRAMMING UNTUK MEMINIMASI BIAYA TRANSPORTASI PADA PT XYZ



Nama : KIRANA RIZKY AMALIA DIANI SUPNADI
NIM : 1201174324
Pembimbing Tugas Akhir : AGUS ACHMAD SUHENDRA
Dr. Ir. HUSNI AMANI, MSc.MBA.
Judul Tugas Akhir : PERANCANGAN KUALITAS LAYANAN BERDASARKAN ANALISIS KEBUTUHAN PELANGGAN PADA STARTUP ICOMITS MENGGUNAKAN INTEGRASI SERVUQAL DAN IMPORTANCE PERFORMANCE ANALYSIS



Nama : MOCHAMAD RAVIOLI SUBUR
NIM : 1201174328
Pembimbing Tugas Akhir : Dr. Ir. HUSNI AMANI, MSc.MBA.
BOBY HERA SAGITA, S.E., M.M.
Judul Tugas Akhir : PERANCANGAN PERBAIKAN KUALITAS PELAYANAN DOKUMEN KEPENDUDUKAN DI KELURAHAN PASIRKALIKI KOTA CIMAHI DENGAN METODE SERVICE QUALITY DAN IMPORTANCE PERFORMANCE ANALYSIS



Nama : ARIEFTYARTO TAUFIQ RAMADHAN
NIM : 1201174329
Pembimbing Tugas Akhir : DEVI PRATAMI, S.T., M.T.
DR G.N. SANDHY WIDIYASTHONA, ST, MBA
Judul Tugas Akhir : PERANCANGAN PROJECT MANAGEMENT OFFICE DENGAN MODEL SUPPORTIVE PADA BANDUNG TECHNO PARK

Program Studi S1 Teknik Industri



Nama : RARAS FARRISA DEARY
NIM : 1201174334
Pembimbing Tugas Akhir : Dr. Ir. FARDA HASUN, M.Sc.
Dr. Ir. SINTA ARYANI, MAIS.
Judul Tugas Akhir : EVALUASI DAN PERANCANGAN MODEL KERJA WE LIKE 2 PARTY PLANNER MENGGUNAKAN METODE BUSINESS MODEL CANVAS



Nama : RYU FAJAR HARMAWAN
NIM : 1201174335
Pembimbing Tugas Akhir : PRATYA POERI SURYADHINI, S.T., M.T.
AYUDITA OKTAFIANI
Judul Tugas Akhir : PERANCANGAN ANDON DAN PROSEDUR KERJA UNTUK MEMINIMASI WASTE DEFECT PADA PROSES PRODUKI DI PT. ASMAR NAKAMA PARTOGI



Nama : JESSICA NINDYA PUTRI
NIM : 1201174336
Pembimbing Tugas Akhir : Dr. Ir. ENDANG CHUMAIYAH, M.T.
YUDHA PRAMBUDIA, S.T., M.Sc., Ph.D.
Judul Tugas Akhir : PERANCANGAN BISNIS DAN KELAYAKAN KOFFEE SHOP KEDAI OM BOED PADA PEMBUKAAN CABANG BARU DI KABUPATEN BANDUNG



Nama : ARGA DIPTA PUTRATAMA
NIM : 1201174338
Pembimbing Tugas Akhir : Ir. BUDI PRAPTONO, M.M.
ISNAENI YULI ARINI, S.T., M.T.
Judul Tugas Akhir : PERANCANGAN APLIKASI PENCATATAN LAPORAN KEUANGAN PADA TOKO BAHARI DENGAN MENGGUNAKAN METODE AGILE DEVELOPMENT SCRUM



Nama : ALGHIFARI NURONI
NIM : 1201174339
Pembimbing Tugas Akhir : DEVI PRATAMI, S.T., M.T.
DR G.N. SANDHY WIDYASTHONA, ST, MBA
Judul Tugas Akhir : PERANCANGAN PROSES PENGAMBILAN KEPUTUSAN DALAM PEMILIHAN VENDOR MENGGUNAKAN ETHICAL DECISION MAKING FRAMEWORK PADA PROYEK PEMBANGUNAN FIBER TO THE HOME DI PT. XYZ



Nama : AULIA AGHNI NURILMIANTI
NIM : 1201174343
Pembimbing Tugas Akhir : Dr. Ir. YATI ROHAYATI, M.T.
IMA NORMALIA KUSMAYANTI, S.S., M.Pd.
Judul Tugas Akhir : PERANCANGAN ATRIBUT KEBUTUHAN PENGELOLAAN AKUN INSTAGRAM "C-LEGAR SARI LEMON" MENGGUNAKAN INTEGRASI INFORMATION QUALITY DAN MODEL REFINED KANO



Nama : GIBRAN MAKARIM MUHAMMAD
NIM : 1201174344
Pembimbing Tugas Akhir : DENNY SUKMA EKA ATMAJA, S.T., M.Sc
HARIS RACHMAT, S.T., M.T.
Judul Tugas Akhir : PERANCANGAN ULANG DESAIN BED CHAMBER PERSALINAN MENGGUNAKAN METODE FRENCH'S DESIGN PROCESS SEBAGAI PENCEGAHAN PENULARAN COVID-19 PADA PERSALINAN



Nama : MUHAMMAD ALFI FAUZI
NIM : 1201174349
Pembimbing Tugas Akhir : SARI WULANDARI, S.T., M.T.
BOBY HERA SAGITA, S.E., M.M.
Judul Tugas Akhir : PERANCANGAN PERBAIKAN KOMUNIKASI PEMASARAN TUAN TANOE MENGGUNAKAN METODE BENCHMARKING DENGAN ANALYTICAL HIERARCHY PROCESS



Nama : MUHAMMAD RAFIENDRA KHAIR
NIM : 1201174350
Pembimbing Tugas Akhir : Dr. Ir. SINTA ARYANI, MAIS.
MARIA DELLAROSAWATI IDAWICAKSAKTI, S.T., M.B.A.
Judul Tugas Akhir : PERANCANGAN USULAN MODEL BISNIS PADA PERUSAHAAN CV.KAVAKAYU JEPARA DENGAN MENGGUNAKAN METODE BUSINESS MODEL CANVAS



Nama : GENTA YUSUF MADHANI
NIM : 1201174352
Pembimbing Tugas Akhir : MUHAMMAD NASHIR ARDIANSYAH, S.T., M.T.
Ph.D.
Dr. MOHAMMAD DENI AKBAR, S.T., M.Math
Judul Tugas Akhir : PENENTUAN RUTE PENGIRIMAN ANGKUTAN PADA PT. XYZ MENGGUNAKAN VEHICLE ROUTING PROBLEM HETEROGENOUS FLEET AND TIME WINDOWS DENGAN MIXED INTEGER LINEAR PROGRAMMING (MILP) UNTUK MEMINIMASI BIAYA TRANSPORTASI



Nama : ALFATH GHANI SAMSJAR
NIM : 1201174355
Pembimbing Tugas Akhir : Ir. SINTA ARYANI, MAIS.
MELDI RENDRA, S.T., M.Eng.
Judul Tugas Akhir : EVALUASI MODEL BISNIS PADA CV. DERAS OUTDOOR ADVERTISING DENGAN MENGGUNAKAN PENDEKATAN BUSINESS MODEL CANVAS



Nama : NOVIANTO FAJAR RAHMAT
NIM : 1201174356
Pembimbing Tugas Akhir : LITASARI WIDYASTUTI SUWARSONO, S.Psi., M.Psi.
Ir. BUDHI YOGASWARA, M.T.
Judul Tugas Akhir : PERANCANGAN USULAN SISTEM PENILAIAN KINERJA PADA PPB PT. WIKA BETON MAJALENGKA MENGGUNAKAN METODE PERFORMANCE PRISM DAN ANALYTICAL HIERARCHY PROCESS (AHP)



Nama : DITA AYU WANDIRA
NIM : 1201174358
Pembimbing Tugas Akhir : LITASARI WIDYASTUTI SUWARSONO, S.Psi., M.Psi.
Dr ATYA NUR AISHA, S.T., M.T.
Judul Tugas Akhir : PERANCANGAN KEY RESULTS PRIORITAS DI INAGRI MENGGUNAKAN METODE ANALYTICAL HIERARCHY PROCESS



Nama : MUHAMMAD FAUZI AULIA RAHMAN
NIM : 1201174361
Pembimbing Tugas Akhir : Ir. WIYONO, M.T.
Ir. MARINA YUSTIANA LUBIS, M.Si.
Judul Tugas Akhir : USULAN PERBAIKAN PROSES DRAWING UNTUK MEMINIMASI TERJADINYA DEFECT PADA PART METAL FUEL FILLER DI PT SINAR TERANG LOGAMJAYA (PT STALLION) DENGAN PENDEKATAN DMAI

Program Studi S1 Teknik Industri



Nama : GIMNASTYAR ALGHIFARI HERLAN
NIM : 1201174363
Pembimbing Tugas Akhir : DEVI PRATAMI, S.T., M.T.
IKA ARUM PUSPITA, S.T., M.T.
Judul Tugas Akhir : PERANCANGAN ULANG PROJECT MANAGEMENT PLAN PADA PROYEK DUCTING FO-SR RUKO MAGNA TAHAP 2 SUMMARECON BANDUNG



Nama : MUFLIH FATTAH HERAWANTO
NIM : 1201174366
Pembimbing Tugas Akhir : DEVI PRATAMI, S.T., M.T.
IKA ARUM PUSPITA, S.T., M.T.
Judul Tugas Akhir : PERANCANGAN DOKUMEN KASUS BISNIS UNTUK PROYEK PEMBANGUNAN APLIKASI SQUARETALKS TAHAP 3 MENGGUNAKAN VALUE CREATION PADA GAME WHIZ INDONESIA



Nama : FELLICIA AMANDA DINDA HAPSARI
NIM : 1201174367
Pembimbing Tugas Akhir : Dr. FEMI YULIANTI, S.Si., M.T.
Dr. Ir. LUCIANA ANDRAWINA, M.T.
Judul Tugas Akhir : PERANCANGAN SISTEM PERSEDIAAN PUPUK SUBSIDI DAN PUPUK NONSUBSIDI UNTUK MEMINIMASI TOTAL BIAYA PERSEDIAAN MENGGUNAKAN METODE JOINT REPLENISHMENT DENGAN MODEL SUBSTITUSI PADA KIOS PENGECEK UD BUL-Q



Nama : MICHAEL SAMUEL SIMATUPANG
NIM : 1201174376
Pembimbing Tugas Akhir : Dr. Ir. LUCIANA ANDRAWINA, M.T.
Dr. FEMI YULIANTI, S.Si., M.T.
Judul Tugas Akhir : PERANCANGAN KEBIAYAAN PERSEDIAAN PRODUK HARD TOOLS UNTUK MENGATASI OVERSTOCK DENGAN METODE PERIODIC REVIEW (R, S, S) DI PT SINGA MAS MANDIRI



Nama : KEVIN AHMAD AUFARRIZKY
NIM : 1201174379
Pembimbing Tugas Akhir : ARI YANUAR RIDWAN, S.T., M.T.
HARDIAN KOKOH PAMBUDI
Judul Tugas Akhir : PENERAPAN METODE ANALYTIC HIERARCHY PROCESS (AHP) DAN DATA ENVELOPMENT ANALYSIS (DEA) PADA PROSES PEMILIHAN SUPPLIER DI PT XYZ



Nama : VIONA JESSIE OLIVIA BR BANGUN
NIM : 1201174380
Pembimbing Tugas Akhir : Dr. Ir. YATI ROHAYATI, M.T.
BOBY HERA SAGITA, S.E., M.M.
Judul Tugas Akhir : PERANCANGAN PROGRAM KOMUNIKASI PEMASARAN MENGGUNAKAN INFORMATION QUALITY DAN MODEL REFINED KANO PADA INSTAGRAM KOTAMA SHOES



Nama : SABILA HAYYU FAUZIA
NIM : 1201174382
Pembimbing Tugas Akhir : LITASARI WIDYASTUTI SUWARSONO, S.Psi., M.Psi.
DR. ATYA NUR AISHA, S.T., M.T.
Judul Tugas Akhir : DESAIN ULANG PEKERJAAN DIVISI SURVEYOR PT SURVEYOR INDONESIA PEKANBARU SELAMA PANDEMI COVID - 19



Nama : RINO WICAKSONO
NIM : 1201174385
Pembimbing Tugas Akhir : Ir. SINTA ARYANI, MAIS.
YUDHA PRAMBUDIA, S.T., M.Sc., Ph.D.
Judul Tugas Akhir : PERANCANGAN MODEL BISNIS PADA KURSUS MENGENAL MOBIL CV. EROS GROUP DENGAN MENGGUNAKAN METODE PENDEKATAN BUSINESS MODEL CANVAS



Nama : MUTIA RAHMA NIZA
NIM : 1201174389
Pembimbing Tugas Akhir : DENNY SUKMA EKA ATMAJA, S.T., M.Sc
Ir. WIDIA JULIANI, M.T.
Judul Tugas Akhir : PERANCANGAN E-KANBAN MENGGUNAKAN METODE CONWIP UNTUK MENGURANGI KETERLAMBATAN PEMBUATAN PART AREA MACHINING PADA PT DIRGANTARA INDONESIA



Nama : GUSTI AYU DWITYA SARI
NIM : 1201174393
Pembimbing Tugas Akhir : Dr. DIDA DIAH DAMAYANTI, S.T., M.Eng.Sc.
MURNI DWI ASTUTI, S.T., M.T.
Judul Tugas Akhir : PERANCANGAN USULAN PERBAIKAN TATA LETAK FASILITAS PABRIK DI CV ARTANA ENGINEERING DENGAN MENGGUNAKAN ALGORITMA SIMULATED ANNEALING HEURISTIK



Nama : RAFFI MULYA AL GHIFFARI
NIM : 1201174395
Pembimbing Tugas Akhir : DENNY SUKMA EKA ATMAJA, S.T., M.Sc
Ir. WIDIA JULIANI, M.T.
Judul Tugas Akhir : PERANCANGAN E-KANBAN MENGGUNAKAN METODE CONWIP UNTUK MEREDUKSI KETERLAMBATAN PRODUKSI SHEET METAL PART DI PT DIRGANTARA INDONESIA



Nama : MOCHAMMAD VALIANTHI DHIYAUHQ
NIM : 1201174413
Pembimbing Tugas Akhir : Dr. Ir. LUCIANA ANDRAWINA, M.T.
RAYINDA PRAMUDITYA SOESANTO, ST, MT
Judul Tugas Akhir : RANCANGAN SISTEM INFORMASI MANAJEMEN ASET FAKULTAS REKAYASA INDUSTRI DENGAN MENGGUNAKAN METODE SCRUM



Nama : RACHMA AGUSTYORINI
NIM : 1201174416
Pembimbing Tugas Akhir : Ir. MARINA YUSTIANA LUBIS, M.Si.
YUNITA NUGRAHAINI SAFRUDIN, ST., MT
Judul Tugas Akhir : PERANCANGAN PERBAIKAN PROSES PACKING UNTUK MEMINIMASI DEFECT PRODUK XYZ EYE GEL DENGAN PENDEKATAN SIX SIGMA PADA PERUSAHAAN PT. NOSE HERBALINDO



Nama : MUHAMMAD FACHRI HUSAMUDDIN
NIM : 1201174417
Pembimbing Tugas Akhir : Dra. ENDANG BUDIASIH, M.T.
Drs. JUDI ALHILMAN, MSIE.
Judul Tugas Akhir : USULAN RANCANGAN AUTONOMOUS MAINTENANCE MESIN FLUIDIZED BED DRYER (FBD) MENGGUNAKAN METODE OVERALL EQUIPMENT EFFECTIVENESS (OEE) DAN TOTAL EFFECTIVE EQUIPMENT PERFORMANCE (TEEP) PADA PT. XYZ

Program Studi S1 Teknik Industri



Nama : INTAN KUSUMAWARDANI
NIM : 1201174423
Pembimbing Tugas Akhir : AMELIA KURNIAWATI, S.T., M.T.
RAYINDA PRAMUDIYA SOESANTO, ST, MT
Judul Tugas Akhir : PERANCANGAN SISTEM INFORMASI GEOGRAFIS UNTUK PEMETAAN PARIWISATA KABUPATEN BANDUNG BERBASIS CROWDSOURCING DENGAN METODE SCRUM



Nama : FIRLAN SBASTIAN
NIM : 1201174425
Pembimbing Tugas Akhir : ARI YANUAR RIDWAN, S.T., M.T.
NIA NOVITASARI, S.T., M.T.
Judul Tugas Akhir : ANALISIS KELAYAKAN ASPEK FINANSIAL DAN NON-FINANSIAL DALAM PENENTUAN LOKASI GUDANG SEWA OPTIMAL SEBAGAI DISTRIBUTION POINT LAST MILE MENGGUNAKAN METODE P-MEDIAN DAN FUZZY NEUTROSOPHIC TOPSIS-CRITIC PADA PERUSAHAAN IOT AQUACULTURE DI KOTA BANDUNG



Nama : MUHAMMAD FOURA GARINDA
NIM : 1201174431
Pembimbing Tugas Akhir : Dr. ATYA NUR AISHA, S.T., M.T.
IMA NORMALIA KUSMAYANTI, S.S., M.Pd.
Judul Tugas Akhir : PERANCANGAN PENILAIAN KINERJA KARYAWAN PT. PERSADA KOTA PONTIANAK MENGGUNAKAN METODE BARS



Nama : HAIKAL MUHAMMAD FARHAN
NIM : 1201174432
Pembimbing Tugas Akhir : MARIA DELLAROSAWATI IDAWICAKSAKTI, S.T., M.B.A.
ISNAENI YULI ARINI, S.T., M.T.
Judul Tugas Akhir : PERANCANGAN STRATEGI PEMASARAN UNTUK MENINGKATKAN PENJUALAN MENGGUNAKAN QSPM PADA STUDI KASUS UMKM SHINTHUSIAST



Nama : IVAN SATRIO HANINDITO
NIM : 1201174434
Pembimbing Tugas Akhir : DEVI PRATAMI, S.T., M.T.
WAWAN TRIPIAWAN, S.T., M.T.
Judul Tugas Akhir : PERANCANGAN QUALITY METRIC PADA PROYEK PEMBANGUNAN SISTEM APLIKASI KEPEGAWAIAN PT. ABC MENGGUNAKAN METODE INTERNAL CONTROL



Nama : HERU HENDRAWAN
NIM : 1201174444
Pembimbing Tugas Akhir : DR FIDA NIRMALA NUGRAHA, S.Psi., M.Psi.
Dr. Ir. CHRISTANTO TRIWIBISONO, M.M.
Judul Tugas Akhir : PERANCANGAN SISTEM PENGUKURAN BEBAN KERJA MENTAL PERAWAT PADA IGD RSUP DR. M. DJAMIL PADANG MENGGUNAKAN METODE NASA-TLX



Nama : AMMAR GHIFARY ABDILLAH
NIM : 1201174449
Pembimbing Tugas Akhir : YUDHA PRAMBUDIA, S.T., M.Sc., Ph.D.
TIARA VERITA YASTICA, S.T., M.T.
Judul Tugas Akhir : ANALISIS STRATEGI PEMASARAN UMKM MISPLACE CO MENGGUNAKAN METODE SWOT DAN QSPM



Nama : BENNY AZIZ AGITSNA
NIM : 1201174453
Pembimbing Tugas Akhir : DEVI PRATAMI, S.T., M.T.
IKA ARUM PUSPITA, S.T., M.T.
Judul Tugas Akhir : PERANCANGAN MINI MASTER PLAN PROYEK PEMBANGUNAN ALAT PERINGATAN DINI BENCANA BANJIR DI DESA TEGALLUAR PADA ASPEK SCOPE, TIME, COST, DAN RESOURCE



Nama : DINNIA NAHLIA PUTRI
NIM : 1201174469
Pembimbing Tugas Akhir : Ir. FARDA HASUN, M.Sc.
MELDI RENDRA, S.T., M.Eng.
Judul Tugas Akhir : EVALUASI DAN PERANCANGAN MODEL BISNIS PADA WEDD PARTY PLANNER MENGGUNAKAN METODE BUSINESS MODEL CANVAS



Nama : MOCHAMMAD DIMAS NAUAL
NIM : 1201174470
Pembimbing Tugas Akhir : HARIIS RACHMAT, S.T., M.T.
Dr. Eng. MURMAN DWI PRASETIO, S.T., M.B.A.
Judul Tugas Akhir : PERANCANGAN SISTEM MONITORING DAN CONTROLLING MENGGUNAKAN SMARTPHONE PADA STASIUN KERJA DISTRIBUTION BOX DAN PICK AND PLACE SIMULATOR BOTTLING PLANT DENGAN METODE WATERFALL



Telkom
University

Wisuda Periode I / Tahun Akademik 2021/2022
Magister, Sarjana, Sarjana Terapan & Ahli Madya



Fakultas
Informatika

I. PROFIL FAKULTAS



Dr. Z.K. Abdurahman Baizal, S.Si, M.Kom	Dekan Fakultas Informatika
Parman Sukarno, ST., M.Sc., Ph.D.	Wakil Dekan I Akademik dan Dukungan Penelitian
Dr. Arie Ardiyanti Suryani, S.T., M.T.	Wakil Dekan III Keuangan, Sumber Daya dan Kemahasiswaan
Dr. Erwin Budi Setiawan, S.Si., M.T.	Ka. Prodi S1 Informatika
Dr. Mira Kania Sabariah, S.T., M.T.	Ka. Prodi S1 Rekayasa Perangkat Lunak (d/h Ilmu Komputasi)
Hilal Hudan Nuha, S.T., M.T., Ph.D.	Ka. Prodi S1 Teknologi Informasi
Dr. Warih Maharani, S.T., M.T	Ka. Prodi S1 Sains Data
Anisa Herdiani, S.T., M.T.	Ka. Prodi S1 PJJ Informatika
Dr. Setyorini, S.T., M.T.	Ka. Prodi S2 Informatika
Dr. Farah Afianti, S.T., M.T.	Ka. Prodi S2 Cybersecurity & Digital Forensic
Agung Toto Wibowo, S.T., M.T., Ph.D.	Ka. Prodi S3 Informatika

Profil Singkat Fakultas Informatika

Visi Fakultas Informatika adalah menjadi Fakultas berkelas dunia yang unggul dalam pendidikan, penelitian, dan kewirausahaan bidang informatika

dan komputer yang bermanfaat untuk masyarakat dan berperan aktif dalam meningkatkan daya saing bangsa pada tahun 2023. Untuk mewujudkan visi ini, Fakultas Informatika memiliki misi sebagai berikut:

1. Menyelenggarakan dan mengembangkan Pendidikan berstandar internasional.
2. Mengembangkan dan menyebarkan ilmu pengetahuan dan teknologi bidang informatika dan komputer yang diakui secara internasional.
3. Memanfaatkan ilmu pengetahuan dan teknologi untuk kesejahteraan dan kemajuan bangsa melalui pengembangan kompetensi entrepreneurial bidang informatika dan Komputer.

Saat ini Fakultas Informatika memiliki 8 Program Studi yang telah terakreditasi BAN-PT, yakni S1 Informatika, S1 Rekayasa Perangkat Lunak (d/h Ilmu Komputasi), S1 Teknologi Informasi, S1 Informatika Pendidikan Jarak Jauh (PJJ), S1 Sains Data, S2 Informatika, S2 Cybersecurity & Digital Forensic dan S3 Informatika. Hingga tahun 2021, Fakultas Informatika telah memiliki 3072 mahasiswa.

PROGRAM STUDI	AKREDITASI
Program Studi S1 Informatika	Unggul
Program Studi S1 Rekayasa Perangkat Lunak (d/h Ilmu Komputasi)	Baik Sekali
Program Studi S1 Teknologi Informasi	B
Program Studi S1 PJJ Informatika	Minimum
Program Studi S1 Sains Data	Baik
Program Studi S2 Informatika	A
Program Studi S2 Ilmu Forensik	Baik
Program Studi S3 Informatika	Baik

Fakultas Informatika juga didukung oleh 129 dosen yang terbagi dalam empat (4) Kelompok Keahlian, yakni:

1. Kelompok Keahlian *Software Engineering* (Ketua: Dr. Kusuma Ayu Laksitowening, S.T., M.T.)
2. Kelompok Keahlian *Data Science* (Ketua: Dr. Didit Adytia, S.Si., M.Si.)
3. Kelompok Keahlian *Cyber Physical System* (Ketua: Hilal Hudan Nuha, S.T., M.T., Ph.D.)
4. Kelompok Keahlian *Intelligent System* (Ketua: Dr. Ema Rachmawati, S.T., M.T.)

Profil Lulusan

Adapun profil lulusan mahasiswa dari berbagai program studi yang dimiliki oleh Fakultas Informatika adalah sebagai berikut:

1. Program Studi S1 Informatika

Profil Lulusan	Deskripsi	Profesi
Profesional bidang Informatika	Tenaga Profesional dalam bidang Informatika yang akan meniti karirnya dari level staf hingga tingkatan yang lebih tinggi, baik di perusahaan maupun bentuk organisasi lainnya	Sistem analis dan developer mesin dan sistem berintelegensia: - <i>Business Intelligence analyst</i> - <i>Game developer</i> - <i>Software developer</i> (analisis, desain, <i>coding</i> , pengujian) System analyst: - <i>Database specialist</i> - <i>Data analyst</i> - <i>UI/UX engineer Network engineer</i> - <i>Information security engineer IT consultant</i> - <i>IT forensics investigator</i>
	Tenaga profesional yang menjadi <i>freelancer</i> yang siap direkrut kapan saja oleh siapa saja dalam format pekerjaan berbasis proyek atau program	
<i>Entrepreneur</i> bidang Informatika	Wirasahawan dalam bidang informatika yang akan menggunakan kemampuan kreativitas dan inovasi yang dimilikinya untuk membangun usaha mandiri atau menciptakan lapangan kerja bagi orang lain	IT-preneur (founder/executive)
Akademisi bidang Informatika	Akademisi dalam bidang Informatika yang akan memfokuskan diri untuk menjadi pengajar, atau peneliti	Akademisi (asisten dosen, laboran) Staf R&D (asisten peneliti)

2. Program Studi S1 Rekayasa Perangkat Lunak

Profil Lulusan	Deskripsi	Profesi
Perekayasa Perangkat Lunak Profesional	Perekayasa perangkat lunak yang terikat dalam suatu organisasi/ perusahaan yang meniti karirnya melalui serangkaian tingkatan yang ada dalam organisasi/ perusahaan tersebut.	<i>Requirement engineer, business analyst, system analyst, software architect, software engineer, software developer, programmer, software quality assurance, software tester, software maintenance engineer, dll.</i>
	Perekayasa perangkat lunak yang siap untuk terlibat dalam suatu proyek pengembangan/ pemeliharaan.	

3. Program Studi S1 Teknologi Informasi

No	Profil Lulusan	Deskripsi	Profesi
1.	Profesional bidang Teknologi Informasi	<p>Tenaga Profesional dalam bidang Teknologi Informasi yang akan meniti karirnya dari level staf hingga tingkatan yang lebih tinggi, baik di perusahaan maupun bentuk organisasi lainnya pada ranah teknologi informasi yang meliputi: integrasi yang berkelanjutan, analisis terhadap <i>trade-off</i>, isu-isu antarmuka, analisis terhadap pengaruh pengembangan dan pengoperasian, <i>Cybersecurity</i>, dan <i>Internet of Things</i>.</p> <p>Tenaga profesional yang akan menjadi <i>freelancer</i> yang siap direkrut kapan saja oleh siapa saja dalam format pekerjaan berbasis proyek atau program dengan spesialisasi di bidang teknologi informasi yang meliputi: integrasi yang berkelanjutan, analisis terhadap <i>trade-off</i>, isu-isu antarmuka, analisis terhadap pengaruh pengembangan dan pengoperasian, <i>Cybersecurity</i>, dan <i>Internet of Things</i>.</p>	<p>IT Profesional (main):</p> <ul style="list-style-type: none"> - <i>IoT Specialist</i> - <i>Cyber Security Specialist</i> - <i>Secured Application developer & specialist</i> - <i>Mobile Application Developer</i> <p>IT Profesional (secondary):</p> <ul style="list-style-type: none"> - <i>IT Architect</i> - <i>Network administration & systems administration</i> - <i>Database development & database administration</i> - <i>Web development & web programming</i>

2.	Enterpreuneur bidang Teknologi Informasi	Wirausahawan dalam bidang Teknologi Informasi yang akan menggunakan kemampuan kreativitas dan inovasi yang dimilikinya untuk membangun usaha mandiri atau menciptakan lapangan kerja bagi orang lain pada area usaha berbasis teknologi informasi khususnya <i>IoT</i> dan <i>Cybersecurity</i> .	IT consultant
3.	Akademisi bidang Teknologi Informasi	Akademisi dalam bidang Teknologi Informasi yang akan memfokuskan diri untuk menjadi pengajar, atau peneliti diberbagai institusi pendidikan tinggi dan lembaga penelitian pada area keilmuan teknologi informasi khususnya <i>IoT</i> dan <i>Cybersecurity</i> .	<ul style="list-style-type: none"> ● Akademisi (asisten dosen, laboran) ● Staf R&D (asisten peneliti)

4. Program Studi S1 PJJ Informatika

No	Profil Lulusan	Deskripsi Profil Lulusan
1	Profesional Bidang Informatika	Tenaga Profesional dalam bidang Informatika yang akan meniti karirnya dari level staf hingga tingkatan yang lebih tinggi, baik di perusahaan maupun bentuk organisasi lainnya
		Tenaga profesional yang menjadi freelancer yang siap direkrut kapan saja oleh siapa saja dalam format pekerjaan berbasis proyek atau program
2	Enterpreneur Bidang Informatika	Wirausahawan dalam bidang informatika yang akan menggunakan kemampuan kreativitas dan inovasi yang dimilikinya untuk membangun usaha mandiri atau menciptakan lapangan kerja bagi orang lain
3	Akademisi Bidang Informatika	Akademisi dalam bidang Informatika yang akan memfokuskan diri untuk menjadi pengajar, atau peneliti di berbagai institusi pendidikan tinggi dan lembaga penelitian

5. Program Studi S2 Informatika

No	Peminat	Profil Lulusan	Deskripsi Profil Lulusan
1	<i>Multimedia Specialist</i>	<i>Media Informatics</i>	Lulusan mampu bekerja sebagai akademisi, peneliti atau praktisi di bidang pemrosesan multimedia, yang mampu mengenali permasalahan dalam pemrosesan multimedia (<i>image, video, speech</i> dan aplikasi lain) dan mampu menyelesaikannya dengan teknik yang optimal.
2	<i>Social Computing</i>	<i>Social Computing Specialist Data Scientist</i>	Lulusan mampu bekerja sebagai akademisi, peneliti atau praktisi di bidang pemanfaatan teknik <i>computing</i> dalam menyelesaikan permasalahan sosial dengan <i>social networking platform, collective intelligence</i> dan <i>data mining</i> .
3	<i>Internet of Things</i>	<i>Internet of Things Specialist</i>	Lulusan mampu bekerja sebagai akademisi, peneliti atau praktisi di bidang pemanfaatan <i>Internet of Things (IoT)</i> untuk memberikan nilai tambah dalam model bisnis dan kehidupan manusia, mampu mengidentifikasi permasalahan dan menyelesaikannya dengan menerapkan konsep <i>network connectivity, protocol, sensor, devices, gateway architecture, cloud platform</i> dan konsep <i>IoT</i> lainnya.
4	<i>Cyber Security</i>	<i>Cryptographic Specialist</i>	Lulusan mampu bekerja sebagai akademisi peneliti atau praktisi di bidang kriptografi, mampu mengidentifikasi adanya permasalahan di bidang kriptografi, dan menyelesaikan permasalahan dengan menghasilkan suatu algoritma kriptografi/ protokol kriptografi/ skema manajemen kunci kriptografi, dan tanda tangan digital, melakukan pengujian kekuatan kriptografis algoritma/protokol yang dihasilkan, serta merekomendasikan aplikasi kriptografi sesuai spesifikasi kebutuhan keamanan.
		<i>Cyber Forensic Specialist</i>	Lulusan mampu bekerja sebagai akademisi, peneliti atau praktisi di bidang <i>Cyber Forensik</i> yang mampu mengidentifikasi permasalahan di bidang cyber forensik dan menyelesaikannya dengan menerapkan teknik forensik dan keamanan siber.



6. Program Studi S2 Cybersecurity & Digital Forensic

No	Profil Lulusan	Deskripsi Profil Lulusan
1	Forensic Examiner	Menganalisis bukti digital dan memberikan kesimpulan ilmiah untuk sistem peradilan dengan memberikan bantuan analitis dan pendapat ahli yang digunakan selama investigasi penegakan hukum, kasus pengadilan pidana, kasus pengadilan sipil dan proses pengaturan.
2	Computer Forensic Analyst	Peran analis adalah untuk memulihkan data seperti dokumen, foto, dan email dari hard drive komputer dan perangkat penyimpanan data lainnya, seperti zip dan flash drive, yang telah dihapus, rusak atau dimanipulasi. Analis sering bekerja pada kasus-kasus yang melibatkan pelanggaran yang dilakukan di Internet ('kejahatan siber') dan memeriksa komputer yang mungkin terlibat dalam jenis kejahatan lain untuk menemukan bukti aktivitas ilegal.
3	Security Designer atau Security Architect	Berperan dalam meninjau langkah-langkah keamanan sistem, hak akses, pemulihan dan tanggapan insiden saat ini dan merekomendasikan, mengimplementasikan peningkatan juga pemantauan yang berkelanjutan.
4	<i>Security Risk Analysis and Management</i>	Pekerjaan pada bidang ini memiliki kompetensi utama yaitu menilai ancaman dan kerentanan terkait aset informasi kemudian menentukan, merekomendasikan, dan mengelola akses kendali keamanan untuk menghadapi tantangan pada sistem informasi tersebut.
5	<i>Network security analyst</i>	Pekerjaan pada bidang ini memiliki kompetensi utama dalam mengelola desain keamanan jaringan, memberlakukan kebijakan dengan memperbarui dan mengkonfigurasi keamanan secara berkelanjutan. Selain itu juga berperan dalam pemantauan lalu lintas jaringan dalam rangka menganalisis potensi insiden.
6.	Akademisi	Pekerjaan pada bidang ini memiliki kompetensi dalam memberikan bimbingan dan bantuan pendidikan bagi siswa dalam bidang forensik dengan merencanakan jadwal, merekomendasikan kursus dan menentukan solusi pendidikan yang sesuai untuk berbagai siswa yang beragam. Selain itu juga harus berperan dalam penelitian dan pengabdian masyarakat yang linier dengan bidang forensik dan keamanan data.

7. Program Studi S1 Sains Data

No	Profil Lulusan	Deskripsi Profil Lulusan
1	<i>Data Science Professional</i>	<ul style="list-style-type: none"> • Data Scientist: menginterpretasikan data, mengelola data dalam jumlah besar, menggabungkan sumber data, memastikan konsistensi data, dan memvisualisasi data. • Data Analyst : Mengelola basis data, termasuk menjaga konsistensi data; merancang visualisasi data. • Data Science Architect : Merancang dan mengelola fasilitas dan aplikasi sains data. Merancang workflow proses dan model data.
		<ul style="list-style-type: none"> • Data Science (Application) Programmer/Engineer : Merancang dan mengembangkan aplikasi data analitik yang besar untuk mendukung proses bisnis. • Business Analyst : Menganalisa variasi-variasi data untuk mengekstrak informasi tentang performansi sistem dan layanan
2	<i>Data Science Technology Professionals (Data Handling)</i>	<ul style="list-style-type: none"> • Data Steward : Merencanakan, mengimplementasikan dan mengelola data input, storage, search, presentasi. Membangun model data. • Digital Data Curator : Mencari, memilih, mengorganisir, membagi koleksi data digital. Menjaga integritas, uptodate data, discoverability. • Data Librarian : Melakukan dan mendukung akuisisi data, pengorganisasian metadata. • Data Archivist : Mengelola koleksi dataset, dokumen.
3	<i>Database and Network professionals</i>	<ul style="list-style-type: none"> • Large Scale (Cloud) Database Designer : Merancang dan mengembangkan basis data berskala besar dan penggunaannya dalam domain aplikasi tertentu, sesuai dengan kebutuhan customer. • Large Scale (Cloud) Database Administrator : Merancang, mengimplementasikan, memonitor dan memelihara basis data sains skala besar. • Scientific Database Administrator : Merancang, mengimplementasikan, memonitor dan memelihara basis data sains skala besar.
4	<i>Technopreneur</i>	Sebagai owner/founder/CEO perusahaan startup yang mempunyai konsentrasi dalam bidang teknologi Informasi, khususnya perusahaan yang berkaitan erat dengan data.
5	Studi Lanjut (akademisi)	Lulusan Sarjana Sains Data dapat studi lanjut kejenjang Magister



8. Program Studi S3 Informatika

Lulusan program Doktor (S3) Informatika Universitas Telkom mempunyai kemampuan untuk melakukan penelitian (peneliti utama) dan mengembangkan bidang keilmuan secara mandiri atau tergabung dalam tim di lembaga riset, Perguruan Tinggi, atau industri, serta mempunyai kemampuan kepemimpinan dan pengelolaan. Berikut adalah beberapa contoh jenis pekerjaan yang sesuai dengan karakteristik lulusan Prodi Doktor Informatika: dosen, peneliti utama, dan Chief of Technology Officer (CTO).

Riset

Beberapa riset unggulan di Fakultas Informatika:

1. Aktivasi Listrik Kelas Terintegrasi Dengan Tapping Kartu Pintar
(Tim Dosen: Maman Abdurohman, Erwin Susanto, Aji Gautama Putrada)
(Tim Mahasiswa: Rizky Tri Wiyono, Nafasa Muth Ma`Nah)
2. SMART GREENHOUSE : Kendali Micro-Climate Pada Greenhouse Telkom University Berbasis Internet Of Things
(Tim Dosen: Andrian Rakhmatsyah, Bayu Erfianto, Jondri)
3. Rekomendasi Tanam Komoditas Pertanian Dengan Pendekatan Data Mining (Studi Kasus Kabupaten Bandung)
(Tim Dosen: Fhira Nhita, Deni Saepudin, Annisa Aditsania)
(Tim Mahasiswa: Hasmita S., Siti Nur Lathifah)
4. Pengembangan Sistem Hemat Energi Detektor Atrial Fibrillation (Sihedaf) Untuk Pencegahan Dini Stroke Dan Uji Keamanan Pada Pasien
(Tim Dosen: Satria Mandala, Nachwan Mufti Adriansyah)
5. Aplikasi Transkripsi Suara dan Klasifikasi Komplain Pada Layanan Pelanggan Indihome Berbasis Deep Learning
(Tim Dosen Suyanto, Anditya Arifianto)
(Tim Mahasiswa: Ami Rahmi Fatimah)
6. Sistem Pencahayaan Cerdas Untuk Membangun Green Ecosystem Berbasis Internet Of Things (IoT) Study Kasus : PT. Bio Farma
(Tim Dosen: Maman Abdurohman, Estanto, Sidik Prabowo, Aji Gautama Putrada)
7. Implementation Of Machine Learning Methods For Monitoring And Predicting Water Quality Parameters
(Tim Dosen: Isman Kurniawan, Irma Palupi)
8. Monitoring The Water Quality Status Using Sensors, Modeling, And Internet of Things (IoT)
(Tim Dosen: Isman Kurniawan, Irma Palupi)
9. Vowel Sound Analysis in the Indonesian Language using Multilevel Wavelet Entropy
(Tim Dosen: Achmad Rizal)
9. Voting-Based Music Genre Classification Using Melspectogram

- and Convolutional Neural Network
(Tim Dosen: Sugianto, Suyanto)
10. Typographic-Based Data Augmentation to Improve a Question Retrieval in Short Dialogue System
(Tim Dosen: Suyanto)
 11. Typographic-Based Data Augmentation to Improve a Question Retrieval in Short Dialogue System
(Tim Dosen: Puruso Muhammad Hanunggul, Suyanto)
 12. The Impact of Low-Pass Filter in Speaker Identification
 13. (Tim Dosen: Ahmad Rizky Prayogi, Suyanto)
 14. Survival Strategy Development of Construction Company (Case Study: PT Maju Persada)
(Tim Dosen: Naira Dellarosawati Idawicaksakti)
 15. SpecAugment Impact on Automatic Speaker Verification System
(Tim Dosen: Muhammad Yusuf Faisal, Suyanto)
 16. Social climber and hyper reality
(Tim Dosen: Ira Dwi Mayangsari)
 17. Seismic Data Compression A survey
(Tim Dosen: Hilal Hudan Nuha)
 18. Smart Bag Prototype with Apriori Algorithm
(Tim Dosen: Taufan Samudra, Maman Abdurohman, Aji Gautama Putrada)
 19. Reasoning about the Cascading Failure of Financial Network Using Prolog
(Tim Dosen: Jorgie Bartelsi Permana, Muhammad Arzaki, Yanti Rusmawati)
 20. Performance Analysis of Video Streaming Service Migration Using Container Orchestration
(Tim Dosen: Fauzan Rambang Poetra, Sidik Prabowo, Siti Amatullah Karimah)
 21. Nusantara Food Ontology
(Tim Dosen: Kemas Rahmat SW, Imelda Atastina, Ade Romadhony, Ramanti Dharayani)
 22. Pembangunan Indonesia language Grid untuk Pengembangan Islamic Computation Resources
(Tim Dosen: Kemas Muslim L, Prof. Dr. Adiwijaya, Dr. Moch Arif Bijaksana, Mahendra Dwifabri P.)
 23. Sistem Kendali Kualitas Air Terintegrasi untuk Budidaya Ikan pada Biofloc di SEIN FARM Dinas Pangan dan Pertanian Kota Bandung
(Tim Dosen: Hilal Hudan Nuha, Parman Sukarno, Novian Anggis Suwastika, Rio Guntur Utomo, Muhammad Al Makky, Dita Oktaria, Rahmat Yasirandi)
(Tim Mahasiswa: Paulus Berliz Sitohang, Trino Jusuf Habibie, Muhammad Ilham Setiawan, Hana Rifdah Sakinah)
 24. Sistem prediksi gelombang berbasis kecerdasan artifisial untuk operasional pelabuhan dan anjungan lepas pantai
(Tim Dosen: Didit Adytia, Deni Saepudin, Redjeki Pudjaprasetya)
 25. Silabifikasi dan Fonemisasi untuk Model Text-To-Speech Bahasa Indonesia yang Lebih Akurat dan Natural
(Tim Dosen: Suyanto, Ade Romadhony, Febryanti Sthevanie)



Inovasi

Beberapa inovasi yang dihasilkan dari Fakultas Informatika:

1. *Prototipe Smart Coconut Plantation* - perangkat dan sistem pengukur kandungan unsur hara tanah
2. Implementasi pembaca kartu pintar pada sistem informasi akademik iGracias yang terintegrasi dengan Perguruan Tinggi Konsorsium
3. *Wave Forecasting System* - sistem prediksi gelombang laut untuk operasional kapal dan operasional anjungan lepas pantai.
4. Aplikasi transkripsi suara dan klasifikasi komplain pada layanan pelanggan Indihome berbasis *Deep Learning*
5. Pengembangan alat *Atrial Fibrillation* (SIHEDAF) untuk pencegahan dini stroke
6. Aplikasi deteksi kanker berbasis *microarray data*
7. Aplikasi *Generating SMS OTP* - Sistem generating OTP menggunakan kalimat - Ver.1.0
8. *Internet Of Things (IoT) WRISTBAND Device* - pengumpul data aritmia berbasis sinyal *Photoplethysmogram (PPG)*
9. Aplikasi Penunjang Akademik dan Non Akademik Fakultas (SONIA)
10. Sistem Informasi Akademik Sekolah (*iGracias for School*)
11. Aplikasi Dashboard QS AUR Telkom University (2021) - mendukung pengolahan dan penyajian data terkait pemeringkatan QS (Quacquarelli Symonds).
12. KEBALKU (2021) - aplikasi pendukung proses bisnis pada Koperasi Simpan Pinjam (KSP) Kebal oleh admin dan anggota KSP.
13. Metode Optimasi Metaheuristik Komodo Mlipir Algorithm (2021)
14. Basisdata Citra Biji Kopi Hijau Arabika (2021)
15. Kontrol Akses pada Web Berbasis Blockchain (2021)
16. Sistem Pendeteksi Ijazah dan Transkrip Palsu Berbasis Blockchain dan IPFS (2021)
17. Aplikasi Foodie (2021)
18. Prototipe Aplikasi My Tutor (2021)
19. Prototipe Aplikasi Masak (Delicious) (2021)
20. Pengenalan Process Mining (2021)
21. System , Method and Computer Program Product for Compression of Seismic Data (2021)

Prestasi Dosen

Beberapa prestasi yang diraih dosen dari Fakultas Informatika:

1. Anditya Arifianto: Juara 1 Respectacular! Unpad Hackathon Weekend
2. Hasmawati: Juara 2 Dinus Competition Universitas Dian Nuswantoro (Internasional)
3. Dr. Z. K. Abdurahman Baizal: Best Presentation International Conference Nanyang Technological University, Singapore (Internasional)
4. Dr. WARIH MAHARANI: Juara 1 Pembina PKM 2019-2020 (Nasional)

5. AULIA ARIF WARDANA: Juara 3 Pembina GEMASTIK KEAMANAN SIBER 2020 (Nasional)
6. Dody Qori Utama: Juara 1 Kategori Mahasiswa/Umum Jasa Raharja Youth Inovation Contest Award 2020, Youth Innovation Contest Award 2020 (Internasional)
7. Rimba Whidiana Ciptasari: Dosen Tetap dengan EDOM terbaik Semester Ganjil 2020/2021 (Lokal)
8. Aji Gautama Putrada: Dosen Tetap dengan EDOM terbaik Semester Ganjil 2020/2021 (Lokal)
9. Ir. Ari Moesriami Barmawi: Dosen Tetap dengan EDOM terbaik Semester Ganjil 2020/2021 (Lokal)
10. Arie Ardiyanti Suryani: Dosen Tetap dengan EDOM terbaik Semester Ganjil 2020/2021 (Lokal)
11. Endro Ariyanto: Dosen Tetap dengan EDOM terbaik Semester Ganjil 2020/2021 (Lokal)
12. Erwid Musthofa Jadied: Dosen Tetap dengan EDOM terbaik Semester Ganjil 2020/2021 (Lokal)
13. Jati Hiliamsyah Husen: Dosen Tetap dengan EDOM terbaik Semester Ganjil 2020/2021 (Lokal)
14. Kemas Rahmat Saleh W: Dosen Tetap dengan EDOM terbaik Semester Ganjil 2020/2021 (Lokal)
15. Mahendra Dwifabri P.: Dosen Tetap dengan EDOM terbaik Semester Ganjil 2020/2021 (Lokal)
16. Prasti Eko Yunanto: Dosen Tetap dengan EDOM terbaik Semester Ganjil 2020/2021 (Lokal)
17. Yasi Dani: Dosen LB dengan EDOM terbaik Semester Ganjil 2020/2021 (Lokal)
18. Drs. Ahman Sutardi: Dosen LB dengan EDOM terbaik Semester Ganjil 2020/2021 (Lokal)
19. Entit Puspita: Dosen LB dengan EDOM terbaik Semester Ganjil 2020/2021 (Lokal)
20. Ir. Hertog Nugroho: Dosen LB dengan EDOM terbaik Semester Ganjil 2020/2021 (Lokal)
21. Lina Septianasari: Dosen LB dengan EDOM terbaik Semester Ganjil 2020/2021 (Lokal)
22. Nurjamil: Dosen LB dengan EDOM terbaik Semester Ganjil 2020/2021 (Lokal)
23. Puji Pramesti: Dosen LB dengan EDOM terbaik Semester Ganjil 2020/2021 (Lokal)
24. Rizal Dwi Prayogo: Dosen LB dengan EDOM terbaik Semester Ganjil 2020/2021 (Lokal)
25. Viddi Mardiansyah: Dosen LB dengan EDOM terbaik Semester Ganjil 2020/2021 (Lokal)
26. Yanti Rusmawati: Dosen LB dengan EDOM terbaik Semester Ganjil 2020/2021 (Lokal)
27. Dody Qori Utama dan Alfian Akbar Gozali: Juara 2 dalam perlombaan ASEAN-INDIA Hackathon 2021, ASEAN-INDIA Hackathon 2021 (Internasional)
28. Niken Dwi Wahyu Cahyani: Narasumber Praworkshop Kurikulum - STIKep PPNI Jawa Barat (Nasional)



29. Dr. Suyanto: Pemateri Meditech Webinar Series 1.0 “Pemanfaatan AI dalam Dunia Medis - HIMATIKA UTY (Nasional)
30. Dr. Putu Harry Gunawan: Narasumber Kuliah Tamu “Machine Learning, Teknologi Penentu Masa Depan” - Universitas Bali Internasional (Nasional)
31. Agung Toto Wibowo, Monterico Adrian dan Muhammad Arzaki: Juri PPKM Hackaton Maritim 2021 - Dispotmar TNI AL & FIF TelU (Nasional)
32. Dr. Suyanto: Narasumber Webinar “Peran AI di Era Industri 4.0 untuk Menciptakan Smart City” - HIMA Teknik Elektro Fakultas Sains & Teknologi UTY (Nasional)
33. Agung Toto Wibowo: Juri Final Maritime Hackaton 2021 - Dispotmar TNI AL & FIF TelU (Nasional)
34. Parman Sukarno: Narasumber Workshop Pengembangan Kurikulum MBKM - FITK IAIN Syekh Nurjati Cirebon (Nasional)
35. Dr. Z.K. Abdurahman Baizal: Narasumber Seminar Nasional Dinamika Informatika 2021 - Universitas PGRI Yogyakarta (Nasional)
36. Niken Dwi Wahyu Cahyani: Narasumber Bimbingan Teknis Pengaturan Ketentuan Pidana dalam UU ITE dan Penanganan Pertama Bukti Forensic Digital - Kementerian Komunikasi dan Informatika Dirjen Aplikasi Informasi Direktorat Pengendalian Aplikasi Informatika (Nasional)
37. Yudi Priyadi: Asesor STMIK Dumai, Riau - BAN PT (Nasional)
38. Dr. Suyanto: Pembicara Webinar Nasional “The Influence of AI in Industry 4.0 - HIMAKOM (Nasional)
39. Niken Dwi Wahyu Cahyani: Narasumber Lokakarya Kurikulum S1 Informatika Medis STIKep PPNI Jawa Barat (Nasional)
40. Yudi Priyadi: Asesor di Universitas Harapan, Medan - BAN PT (Nasional)
41. Dody Qori Utama: Narasumber Datacakra Talks “Teknologi Blockchain” (Nasional)
42. Drs. Jondri, Aditya Firman Ihsan, Gia Septiana Wulandari, Muhammad Arzaki, Dr. Deni Saepudin: Pembuat soal seleksi internal persiapan KNMIPA PT 2021 - Puspresnas RI (Nasional)
43. Dr. Putu Harry Gunawan: Narasumber Webinar “Easy AI with Microsoft Azure” - Relawan TIK Provinsi Bali (Nasional)
44. Dr. Warih Maharani dan Angelina Prima Kurniati: Narasumber Seminar “Kacamata Sentimen Analisis: Kenaikan Iuran BPJS Kesehatan” - FKMK UGM (Nasional)
45. Dr. Erwin Budi Setiawan: Narasumber Studi Banding Universitas Pancasila Fakultas Teknik ke PTS untuk Pengembangan Kurikulum MBKM - Universitas Pancasila Fakultas Teknik (Nasional)
46. Dawam Dwi Jatmiko S.: Juri Lomba Kompetensi LKS SMK Tingkat Provinsi Jawa Timur ke XXIX Tahun 2021 - Dinas Pendidikan Pemerintah Provinsi Jawa Timur (Nasional)

47. Dr. Suyanto: Narasumber Workshop Penulisan Proposal Penelitian DRPM Kemendikbud-Ristek Tahun 2022 (Lokal)
48. Niken Dwi Wahyu Cahyani: Narasumber Bimbingan Teknis di Banda Aceh - Dirjen Aplikasi Informatika, Kem Kominfo (Nasional)
49. Dr. Dodi Qory Utama: Pembimbing 1 Ketringan - Lolos tahap 2 ASMI 2021 Kemendikbud Ristek DIKTI (Nasional)
50. Aji Gautama Putrada: Pembimbing 2 Ketringan - Lolos tahap 2 ASMI 2021 Kemendikbud Ristek DIKTI (Nasional)
51. Dawam Dwi Jatmiko S: Juri Lomba Kompetensi LKS SMK Tingkat Provinsi Jawa Timur ke XXIX Tahun 2021 - Dinas Pendidikan Pemerintah Provinsi Jawa Timur (Nasional)
52. Dr. Erwin Budi Setiawan: Narasumber Webinar Kenal Tel-U "Komputasi untuk Masa Depan yang Lebih Cerah" (Nasional)
53. Dr. Suyanto: Narasumber Workshop "Strategi Menulis Buku Ajar" (Lokal)
54. Dodi Wisaksono: Narasumber Workshop: 5G dan Peran Insinyur Elektro dalam Mengembangkan Transformasi Digital Indonesia - IEEE Indonesia Section (Nasional)
55. technovation 2019 (Nasional)
3. Muhammad Naufal Syawali Akbar: Juara 1 JDIE 2019 (JAPAN DESIGN AND INVENTION EXPO)
4. Kurniadi A. Wijaya, Muhammad I. M., Muhammad R. Ananda: Juara 3 Smart It Fest- Vision (Nasional)
5. Aditia R. Khoerulloh, Dimas B. Nugraha, Damar Zaky, Irfandio D. Agustantio, Faishal Rachman: Juara 3 Product Innovation KIYO4i (Korean Innovation Youth Olympiad) 2019 (Internasional)
6. Annisa Septiani, Ivan N.I. Al-Faridzqi, Badrus Shoolekh, Aditya E. Maulana, Rivan N. Ihsan, Abdul R. Safari: Juara 3 Product Innovation KIYO4i (Korean Innovation Youth Olympiad) 2019 (Internasional)
7. Iga N. Pramawijaya, I Putu Y. N. Suparta, Feiliana, Muhammad Naufal, Syawali Akbar, dan Agus Mulyana: Gold Medal + Special Award Japan Design, Idea & Invention Expo (JDIE) 2019 (Internasional)
8. Aditya E. Maulana, Anas Rasyid, Eko Hardiyanto, Deni S. Hermawan, Fadhillah P. Anhar, Ganesha D. Enastika, Muhammad A. Al Fatih, Nabil A. Fauzi, dan Wikan K. Jati: Finalis Competitive Programming The 2019 ICPC Indonesia Ideafuse Multi-Provincial Programming Contest (Nasional)
9. Raihan Hamid: Peserta Hack the North 2019 (Canada's Biggest Hackathon) (Internasional)
10. Hilmi T. Azmi: Juara 1 Kelas DO Pria AIKIGAMES 2019 (Nasional)

Prestasi Mahasiswa

Beberapa prestasi yang dihasilkan mahasiswa dari Fakultas Informatika:

1. Ekky Wicaksana: Finalis SINATION 2019 (Nasional)
2. Tito N.G.M., Taris S.Z. Fahmi, Irfaan A.A. Azziddin: Juara 1 Arkavidia 5.0



11. Agus F. Suyatna, A. N. Istiqamah, Hadiyan N. Harish: Juara 2 Dinus Competition 2020 (Internasional)
12. Hanafi A. Gusman, Muhammad F. Firdaus: Best Presentation the 3rd International Conference on Intelligent Autonomous Systems 2020 (International)
13. Anvaqta T. Wisesa, Rizsa El Akbar, Ariel Adhidevara: Juara 3 BRI X Google Hackathon 2020 (Nasional)
14. Agus F. Suyatna, Hadiyan N. Harish, A. Nurul Istiqamah: Juara 2 DINACOM 2020 Software Development (Nasional)
15. Muhammad R.A. Ghiffari, Firdiansyah Ramadhan, Gerry Fernando, Yulius S.D. Langobelen: Juara 1 I-MEET Competition 2020 (International Multimedia Engineering Technology Competition 2020), Mini Game for Mobile (Internasional)
16. Bachtiar W. Alwansyah, Skolastica A. Redwita, Avenuto Detantra, Mochamad F. Dewana, Rendy H. Saputra, Rizki P.P. Sianipar, Rivanda P. Wirawan, Ryan F. Idiarto, Geza Isprimanto, Jaka Wijaya, Afritha L.P. Saragih, Michelle M.J. Sianipar, Ayu N.P. Ramadhani, Justina Ardina, I Gusti A.D. Wingara, Rahmi A. Syarifa, Mawarni B. Simanjuntak, Masruri Ramadhaniyah, Ryan K. Pratama, Evi Cristiana, Fitra Ashfihani, Gracia A. Ginting, Asprilia J. Tandepadang, Nabila Wihelmina, Yanda Nafiri, Aldi Nur Afwuam, Kartika S.B. Putri, Dinar Agni, Lara Lovita, Rifaldo Sitepu: Gold Medal BCS WORLD VIRTUAL CHOIR FESTIVAL 2020, MIXED CHOIR CATEGORY (Internasional)
17. Cepthari N. Arbaatun: Juara 3 ITFEST USU Internet of Things 2020 (Nasional)
18. Djafar S. Ritonga, Rifaldo Sitepu, Dira A. Mardanela, Chara M.E. Yuliarta, Rianda Khusuma, Yantrisanandra A. Maulino, Ilo R. Wiriawan: Juara 1 BCS World Virtual Choir Festival, Folklore Category (Internasional)
19. Fathuddin A. Amir: Peserta Swasta Terbaik Kompetisi Nasional - Matematika dan Ilmu Pengetahuan Alam (KN-MIPA), Bidang Olimpiade Biologi 2020 (Regional)
20. Alif F. Widyanto, Anika P. Utami, Muhammad R. Saputra: Juara 1 Find It Hackathon 2020 (Nasional)
21. M Alfin Arroyan, M Lucky Reza: Juara 6 Piala Menpora esports 2020, E-sports (Nasional)
22. Yulius S.D. Langobelen, Firdiansyah Ramadhan, Amanda H. Humaira: Juara Harapan (Juara 4) GEMASTIK 13, Pengembangan Aplikasi Permainan 2020 (Nasional)
23. AQMAL INSAN CENDEKIA: Juara 2 Dekan CUPVI OPEN KARATE CHAMPIONSHIP, UKM Karate Fakultas Peternakan Universitas Jenderal Sudirman 2020 (Nasional)
24. Andy Mulana Yusuf: Juara 2 ASEAN India Hackaton 2021 (International)
25. Risma Julia Wardany: WINNER (Team Number 42) pada PS9 Blockchain In Logistic, ASEAN India Hackaton 2021 (International)
26. Key Immanuel meraih Medali Perak PON PAPUA Cabor Shorinji Kempo 2021 (Nasional)

27. Tim Titanium Juara 2 Kontes Robot Tematik Indonesia 2021 (Nasional)
28. Tim Arjuna Juara 2 Kontes Robot SAR Indonesia 2021 (Nasional)
29. SOOP Concept Juara 2 Dinacom 2021 (Nasional)

Fasilitas

Berikut adalah fasilitas laboratorium yang berada di bawah koordinasi Kelompok Keahlian (KK) di Fakultas Informatika:

KK Software Engineering:

1. Lab. Software Engineering
2. Lab. Information Science and Engineering
3. Lab. Mobile and Innovation (Motion)
4. Lab. Technology Enhanced Learning Center (Tel-C)

KK Intelligent Systems:

5. Lab. Komputasi
6. Lab. Artificial Intelligence
7. Lab. Multimedia

KK Data Science:

8. Lab. Human Language
9. Lab. Data Science
10. Lab. Modeling and Simulation
11. Lab. High Performance Computation

KK Cyber Physical Systems:

12. Lab. Hardware & Embedded System
13. Lab. Network and Operating System
14. Lab. Forestry
15. Lab. IoT & IoT Integration Lab
16. Laboratorium Praktikum Fakultas Informatika

Kerjasama

Fakultas Informatika telah menjalin kerjasama profit maupun non-profit dalam bidang penelitian, pengabdian masyarakat dan sertifikasi dengan instansi dari dalam dan luar negeri, antara lain:

1. Fraunhofer FOKUS, German
2. University of Wollongong, Australia
3. University of Oxford
4. University of Southampton
5. Universiti Utara Malaysia
6. Multimedia University, Malaysia
7. University of Malaysia (UNIMAS) Serawak
8. Ritsumeikan University
9. Nanyang University
10. University of Helsinki
11. University of Amsterdam
12. Kyushu University
13. Texas A&M University at Qatar
14. Deakin University
15. Queensland University of Technology
16. University of Colorado Boulder
17. The Institute of Electrical and Electronics Engineers (IEEE)
18. Redhat Academy Partner
19. PT Hendevane Training Partner
20. Straits Interactive
21. PT. Cybertrend Intrabuana (CBI)
22. Universitas Gadjah Mada
23. Universitas Padjadjaran
24. Institut Teknologi Bandung (ITB)
25. Universitas Atma Jaya
26. Universitas Bunda Mulia
27. Fakultas Teknik Universitas Islam Riau



28. Kementerian Perhubungan RI
 29. Kementerian Pertanian RI
 30. Kementerian Kelautan dan Perikanan RI
 31. Pusat Penelitian dan Pengembangan Sumber Daya Air Kementerian Pekerjaan Umum
 32. Badan Meteorologi, Klimatologi, dan Geofisika (BMKG)
 33. Badan Kependudukan dan Keluarga Berencana Nasional (BKKBN)
 34. BPSDM Provinsi Jawa Barat dan Ikatan Widyaiswara
 35. Pemerintah Provinsi Jawa Barat
 36. Balai Uji Terap Teknik dan Metode Karantina Pertanian (BUT TMKP)
 37. Dinas Pariwisata Pangandaran
 38. Dinas Kebudayaan dan Pariwisata Kabupaten Garut
 39. Lembaga Ilmu Pengetahuan Indonesia (LIPI)
 40. PT. Telkom Indonesia (Persero) Tbk.
 41. PT. Fath Indah Travel Services
 42. Asosiasi Pengusaha Muda Parahyangan (APMP)
 43. Pemerintah Desa Bojongsoang Kabupaten Bandung
 44. Kelompok Wanita Tani Kreatif Permata
 45. Rumah Batik Komar
 46. PT. Daily Dinamika Kreasi (Female Daily)
 47. Asosiasi Disleksia Indonesia
 48. Himpunan Masyarakat Peduli ELGEKA Jawa Barat
 49. Yayasan Pendidikan Luqmanul Hakim
 50. Edu Global Senior High School
 51. Balai Standar Nasional Satuan Ukuran
 - Direktorat Metrologi Bandung
 52. PT. Neuronworks Indonesia
 53. eFarming Corpora Community, Bandung
 54. PT. Fres Tour Indonesia
 55. PT. INTI (Persero)
 56. Advance Technology Business Research, Telkom Indonesia
 57. Palang Merah Indonesia (PMI)
 58. Bukalapak
 59. Dinas Potensi Maritim (Dispotmar) TNI AL
 60. Subdinas Pembinaan Kemampuan (Binpuan) Dispotmar TNI AL
 61. Fakultas Teknologi dan Desain Universitas Bunda Mulia
 62. Balai Uji Terap Teknik Dan Metode Karantina Pertanian
 63. Institut Agama Islam Negeri Syekh Nurjadi Cirebon
 64. Fakultas Ilmu Tarbiyah dan Keguruan, Institut Agama Islam Negeri Syekh Nurjadi Cirebon
 65. PT. Sigma Cipta Caraka
 66. PT. PINISI TEKNOLOGI EDUKASI
 67. Schoters - PT. Partner Impian Milenial
 68. Dinas Kesehatan Kab. Bandung
 69. Fakultas Ilmu Komputer Universitas AMIKOM
 70. Fakultas Kedokteran Universitas Padjadjaran
 71. PT. MST
 72. Fakultas Sains Dan Teknologi Universitas Islam Nahdlatul Ulama Jepara
- Dan masih banyak lagi Instansi serta elemen masyarakat lainnya.

REKTORAT Telkom University



GEDUNG BANGKIT

2. Daftar Lulusan Fakultas Informatika Periode I Tahun Akademik 2021/2021

Program Studi S2 Informatika



Nama : AMIRUDDIN MARMUL
NIM : 2301181006
Pembimbing Thesis : Ir. ARI MOESRIAMI BARMAWI, M.Sc., Ph.D.
Judul Thesis : MENINGKATKAN KEALAMIAN OTP BERBASIS LINGUISTIK MENGGUNAKAN STANFORD TYPED DEPENDENCIES



Nama : SONI YORA
NIM : 2301181009
Pembimbing Thesis : Ari Moesriami Barmawi M.Sc., Ph.D.
Judul Thesis : PENGUATAN INORMALS MENGGUNAKAN PEMBANGKITAN BAHASA NATURAL BERBASIS KONTEKS



Nama : FIFINELLA RAHMA
NIM : 2301182018
Pembimbing Thesis : Ade Romadhony
Judul Thesis : EKTRAKSI INFORMASI KRIMINALITAS PADA BERITA DIGITAL INDONESIA



Nama : TEGUH IKHLAS RAMADHAN
NIM : 2301191004
Pembimbing Thesis : Moch. Arif Bijkaksana Ir. M. Tech.
Arief Fatchul Huda S.Si., M.Kom.
Judul Thesis : ANALISIS MORFOLOGI BAHASA ARAB BERBASIS NEURAL



Nama : RHEZA SHANDIKRI
NIM : 2301191011
Pembimbing Thesis : Bayu Erfianto S.Si., M.Sc.
Judul Thesis : INTERNET OF THINGS: KLASIFIKASI KUALITAS AIR BERDASARKAN ESTIMASIKELARUTAN OKSIGEN TERLARUT DAN ESTIMASI AMONIA TIDAK TERIONISASI UNTUK BUDIDAYA AIR TAWAR SKALA KECIL



Nama : BENTO DIAS DE CARVALHO
NIM : 2301191018
Pembimbing Thesis : Dade Nurjanah S.T., M.T., Ph.D.
Jimmy Tirtawangsa Ph.D.
Judul Thesis : REKOMENDASI DIET UNTUK BERLEBIHAN BERAT BADAN DAN OBESITAS BERBASIS ONTOLOGI



Nama : FAKHIRA ZAHRA ZULFIRA
NIM : 2301192030
Pembimbing Thesis : Suyanto S.T., M.Sc.
Judul Thesis : MENGGABUNGAN TEKNIK SEGMENTASI DAN DYNAMIC ENSEMBLE SELECTION UNTUK MENINGKATKAN DETEKSI TINGKAT KEPARAHAN GLAUKOMA

Program Studi S1 Informatika



Nama : HAFIZ PRAHASTA FADHLURRAHMAN
NIM : 1301140057
Pembimbing Tugas Akhir : Dr. HILAL HUDAN NUHA, S.T., M.T.
Judul Tugas Akhir : PEMODELAN Pengereman Otomatis pada Mobil Menggunakan Radar Doppler



Nama : ADITYA NUGROHO PRAKOSO
NIM : 1301140494
Pembimbing Tugas Akhir : AJI GAUTAMA PUTRADA, S.T., M.T.
DHIKA RIZKI ANBIYA, S.Kom., M.T.
Judul Tugas Akhir : DIGITAL SIGNATURE PADA DOKUMEN MENGGUNAKAN FACE RECOGNITION DENGAN METODE EIGENFACE



Nama : ABDUL AZIZ
NIM : 1301140501
Pembimbing Tugas Akhir : PARMAN SUKARNO, ST, M.Sc, Ph.D
RAHMAT YASIRANDI, S.T.,M.T.
Judul Tugas Akhir : MITIGASI RISIKO OTENTIKASI DALAM SISTEM MANAJEMEN KEHADIRAN PEGAWAI MENGGUNAKAN E-KTP



Nama : MUHAMMAD FAUZY PUTRA BOJO
NIM : 1301140502
Pembimbing Tugas Akhir : GIA SEPTIANA WULANDARI, S.Si., M.Sc.
Dr. FARAH AFIANI, S.T., M.T.
Judul Tugas Akhir : HIERARCHICAL BLOOM FILTER UNTUK EFISIENSI PENYIMPANAN DATA AKUN (USERNAME DAN PASSWORD)



Nama : IRVAN MUHAMMAD
NIM : 1301144054
Pembimbing Tugas Akhir : Drs. MAHMUD IMRONA, M.T.
EKO DARWIYANTO, S.T., M.T.
Judul Tugas Akhir : ANALISIS DAN PERANCANGAN ULANG WEBSITE SMAN 1 TAMBANG RIAU MENGGUNAKAN USER CENTERED DESIGN



Nama : NABIL BAGUS PRATAMA
NIM : 1301144365
Pembimbing Tugas Akhir : SATRIA MANDALA, S.T., M.Sc., Ph.D
dr Irma Ruslina Defi, SpkFR., Ph.D
Judul Tugas Akhir : STUDI ALGORITMA KLASIFIKASI TERBAIK PADA SINYAL GYROSCOPE DAN ACCELEROMETER UNTUK MENDETEKSI POLA ACTIVITY OF DAILY LIVE PADA LANSIA



Nama : RANNY PUTRI AMELIA
NIM : 1301144396
Pembimbing Tugas Akhir : SIDIK PRABOWO, S.T., M.T.
ERWID MUSTHOFA JADIED, S.T., M.T.
Judul Tugas Akhir : ANALISIS TRACEBACK PADA SERANGAN DOS MENGGUNAKAN ICMP TRACEBACK



Nama : GILANG RANANDA TAMA
NIM : 1301144398
Pembimbing Tugas Akhir : Dr. MOCH. ARIF BIJAKSANA, Ir. M. Tech.
Judul Tugas Akhir : EKSTRAKSI SINONIM SET DENGAN AGGLOMERATIVE HIERARCHICAL PADA WORDNET BAHASA INDONESIA



Nama : EGA PATRA NUGRAHA
NIM : 1301154093
Pembimbing Tugas Akhir : Dr. VERA SURYANI, S.T., M.T.
AULIA ARIF WARDANA, S.Kom., M.T.
Judul Tugas Akhir : ANALISA PERFORMANSI DAN KEAMANAN PENYIMPANAN DATA PADA DISTRIBUTED HASH TABLE



Nama : MUHAMMAD ZIKRULLAH
NIM : 1301154213
Pembimbing Tugas Akhir : Prof. Dr. MAMAN ABDUROHMAN, S.T., M.T.
AULIA ARIF WARDANA, S.Kom., M.T.
Judul Tugas Akhir : ANALISIS PERFORMANSI ORCHESTRATION TOOLS PADA MIKROSERVIS IOT BERBASIS CLOUD



Nama : HAMZAH MAULANA ALGHIFFARY AKBAR
NIM : 1301154324
Pembimbing Tugas Akhir : Prof. Dr. MAMAN ABDUROHMAN, S.T., M.T.
Dr. HILAL HUDAN NUHA, S.T., M.T.
Judul Tugas Akhir : PENDETEKSI KETERSEDAJAN LAHAN PARKIR OTOMATIS MENGGUNAKAN METODE WSN(WIRELESS SENSOR NETWORK)



Nama : IQBAL FAUZI
NIM : 1301154351
Pembimbing Tugas Akhir : Dr. SETYORINI, S.T., M.T.
ANDRIAN RAKHMATSYAH, S.T., M.T.
Judul Tugas Akhir : IMPLEMENTASI DAN ANALISIS BIT PARALLELISIM UNTUK MENGEFISIENKAN KOMPUTASI DYNAMIC PROGRAMMING



Nama : FAIRUS ZUHAIIR AZIZY ATOIR
NIM : 1301160020
Pembimbing Tugas Akhir : AJI GAUTAMA PUTRADA, S.T., M.T.
RIZKA REZA PAHLEVI, S.Kom., M.Kom.
Judul Tugas Akhir : EVALUASI METODE FILTER PELENGKAP DALAM MENINGKATKAN KINERJA SARUNG TANGAN PELACAK GERAKAN UNTUK GAME REALITAS VIRTUAL



Nama : REDY INDRAWAN
NIM : 1301160073
Pembimbing Tugas Akhir : SITI SA'ADAH, S.T., M.T.
PRASTI EKO YUNANTO, S.T., M.Kom.
Judul Tugas Akhir : PREDIKSI GLUKOSA DARAH MENGGUNAKAN ALGORITMA CONVOLUTIONAL LONG SHORT-TERM MEMORY



Program Studi S1 Informatika



Nama : MAULANA AZIZWARA
NIM : 1301160210
Pembimbing Tugas Akhir : Dr. HILAL HUDAN NUHA, S.T., M.T.
Prof. Dr. MAMAN ABDUROHMAN, S.T., M.T.
Judul Tugas Akhir : SIMULASI DAN ANALISIS PERFORMANSI PROTOKOL ROUTING Q-SMART GRADIENT (QSGRD) PADA JARINGAN SENSOR NIRKABEL



Nama : AHMAD JAILANI NURUL HUDA
NIM : 1301160257
Pembimbing Tugas Akhir : SATRIA MANDALA, S.T., M.Sc., Ph.D.
Eva Krishna Sutedja, dr., M.Kes., SpKK (K), FINSDV
Judul Tugas Akhir : STUDI ALGORITMA DENOISING GAMBAR TERBAIK UNTUK DETEKSI KANKER KULIT MELANOMA



Nama : MUHAMMAD ALFI AL IKHLAS
NIM : 1301160357
Pembimbing Tugas Akhir : ISMAN KURNIAWAN, S.Pd., M.Si., M.Sc., Ph.D.
Dra. INDIWARTI, M.Si.
Judul Tugas Akhir : STUDI QSAR PADA IN HOUSE MOLECULE SEBAGAI INHIBITOR PAIN-LIKE PROTEASE (PLPRO) DARI SARS-COV-2 DENGAN MENGGUNAKAN METODE PRINCIPAL COMPONENT ANALYSIS-SUPPORT VECTOR MACHINE



Nama : QURANUL ALFAHREZI AGIGI
NIM : 1301160393
Pembimbing Tugas Akhir : ARIE ARDIYANTI SURYANI, S.T., M.T.
-
Judul Tugas Akhir : MESIN PENERJEMAH STATISTIK BAHASA MUNA- BAHASA INDONESIA



Nama : MUHAMMAD SANDIKA ALAM
NIM : 1301160455
Pembimbing Tugas Akhir : ARIE ARDIYANTI SURYANI, S.T., M.T.
-
Judul Tugas Akhir : MESIN PENERJEMAH BERBASIS FRASA BAHASA MINANG DAN BAHASA INDONESIA



Nama : ISMAIL HASANAIN WAFII
NIM : 1301160478
Pembimbing Tugas Akhir : JONDRI, S.Si., M.Si.
Dr. ACHMAD RIZAL, S.T., M.T.
Judul Tugas Akhir : KLASIFIKASI SUARA PARU-PARU MENGGUNAKAN CONVOLUTIONAL NEURAL NETWORK (CNN)



Nama : RIMA RIZITA INDASARI
NIM : 1301160781
Pembimbing Tugas Akhir : Dr. PUTU HARRY GUNAWAN, S.Si., M.Si., M.Sc.
Judul Tugas Akhir : KLASIFIKASI KEMACETAN LALU LINTAS DI BUAH BATU MENGGUNAKAN K-NEAREST NEIGHBOR (KNN)



Nama : AYU MASHITA HARDIYANTI
NIM : 1301162739
Pembimbing Tugas Akhir : Dr. YULIANT SIBARONI, S.Si., M.T.
-
Judul Tugas Akhir : SENTIMENT ANALYSIS MENGGUNAKAN METODE SUPPORT VECTOR MACHINE DAN SELEKSI FITUR QUERY EXPANSION RANKING



Nama : NURANNIZA JUFRI MADJID
NIM : 1301162751
Pembimbing Tugas Akhir : EKO DARWIYANTO, S.T., M.T.
Dr. KEMAS MUSLIM LHAKSMA, S.T., M.ISD.
Judul Tugas Akhir : DESAIN DAN IMPLEMENTASI APLIKASI WEB MANAJEMEN PROYEK PT. ALFINDO PERKASA DAN PENGUJIANNYA DENGAN ISO/IEC 9126



Nama : ALFIANSYAH NUR ABADI
NIM : 1301164026
Pembimbing Tugas Akhir : AGUNG TOTO WIBOWO, S.T., M.T., Ph.D.
-
Judul Tugas Akhir : KLASIFIKASI SPESIES TANAMAN ANTHURIUM BERDASARKAN CITRA DALAM MENGGUNAKAN METODE CONVOLUTIONAL NEURAL NETWORK (CNN)



Nama : TITO DAMAS PAMUNGKAS
NIM : 1301164046
Pembimbing Tugas Akhir : EKO DARWIYANTO, S.T., M.T.
ICHWANUL MUSLIM KARO KARO, S.Kom, M.Kom
Judul Tugas Akhir : EVALUASI USABILITY HASIL IMPLEMENTASI ERP OPEN SOURCE ODOO 14.0 MENGGUNAKAN METODE CHRISTIAN NEBENFUHR (STUDI KASUS PT KURASI)



Nama : MUHAMMAD ILHAM AKBARI
NIM : 1301164050
Pembimbing Tugas Akhir : ARIE ARDIYANTI SURYANI, S.T., M.T.
Ir. SRI WIDOWATI, M.T.
Judul Tugas Akhir : PENGGUNAAN NAMED ENTITY RECOGNITION UNTUK TEKS BAHASA INDONESIA DENGAN PENANGANAN AMBIGU PADA ENTITAS ORANG DAN LOKASI



Nama : RIAN CINTIYO
NIM : 1301164067
Pembimbing Tugas Akhir : DANA SULISTYO KUSUMO, S.T., M.T., PhD
DAWAM DWI JATMIKO SUWAWI, S.T., M.T.
Judul Tugas Akhir : ANALISIS DAN IMPLEMENTASI GAMIFICATION UNTUK MENINGKATKAN KEPUASAN KERJA KARYAWAN PADA STUDI KASUS: DIVISI DIGITAL BUSINESS TELKOM BANDUNG



Nama : DEDIH KURNIA
NIM : 1301164077
Pembimbing Tugas Akhir : AGUNG TOTO WIBOWO, S.T., M.T., Ph.D.
-
Judul Tugas Akhir : KLASIFIKASI SPESIES TANAMAN KAKTUS GRAFTING BERDASARKAN CITRA SCION MENGGUNAKAN METODE CONVOLUTIONAL NEURAL NETWORK (CNN)

Program Studi S1 Informatika



Nama : ARDIANSYAH MAULANA PUTRA
NIM : 1301164079
Pembimbing Tugas Akhir : YUDI PRIYADI, S.T., M.T.
ROSA RESKA RISKIANA
Judul Tugas Akhir : IMPLEMENTASI METODE SIMILARITAS PADA SOFTWARE REQUIREMENTS SPECIFICATION (SRS) PENGEMBANGAN STARTUP HAYLINGO BERDASARKAN USE CASE DIAGRAM MENGGUNAKAN TEXT MINING



Nama : NURMAYA HARSA MAULANI
NIM : 1301164093
Pembimbing Tugas Akhir : Dr. BAYU ERFIANTO, S.Si., M.Sc.
Judul Tugas Akhir : DETEKSI LAJU DETAK JANTUNG DAN TEKANAN DARAH BERBASIS SEISMOKARDIOGRAFI MENGGUNAKAN SENSOR AKSELEROMETER PADA SMARTPHONE



Nama : FETRA MOIRA FIERMANSYAH
NIM : 1301164101
Pembimbing Tugas Akhir : Dr. MOCH. ARIF BUAKSANA, Ir. M. Tech.
Judul Tugas Akhir : DATASET EVALUASI MODEL SEMANTIK UNTUK BAHASA INDONESIA: KESAMAAN DAN KETERKAITAN



Nama : ADETYA IKA ZANDIKA
NIM : 1301164105
Pembimbing Tugas Akhir : Prof. Dr. MAMAN ABDUROHMAN, S.T., M.T.
AULIA ARIF WARDANA, S.Kom., M.T.
Judul Tugas Akhir : ANALISIS PERFORMANSI KOMUNIKASI BERBASIS LORA DENGAN TOPOLOGI STAR DI AREA PERUMAHAN



Nama : BERLIAN KAIDA PALMA
NIM : 1301164114
Pembimbing Tugas Akhir : DANANG TRIANTORO MURDIANSYAH, S.Si., M.T.
WIDI ASTUTI, S.T., M.Kom.
Judul Tugas Akhir : KLASIFIKASI TEKS ARTIKEL BERITA HOAKS COVID-19 DENGAN MENGGUNAKAN ALGORITMA K-NEAREST NEIGHBOR



Nama : JATI KRISMANADI
NIM : 1301164145
Pembimbing Tugas Akhir : Dr. SETYORINI, S.T., M.T.
Judul Tugas Akhir : RANCANG BANGUN SISTEM PENCAMPURAN WARNA PADA INDUSTRI SABLON BERBASIS COLOR MIXING PROCESSING DENGAN MENGGUNAKAN METODE KNN



Nama : ARGO SURYA ADI DEWANTORO
NIM : 1301164185
Pembimbing Tugas Akhir : AJI GAUTAMA PUTRADA, S.T., M.T.
Dr. VERA SURYANI, S.T., M.T.
Judul Tugas Akhir : IMPLEMENTASI PENGGUNAAN SENSOR SMART SHIFTER UNTUK PERPINDAHAN TRANSMISI TANPA KOPLING DAN ANALISIS MENGGUNAKAN METODE ESTIMASI INSTANTANEOUS MODEL



Nama : MUHAMAD RESTU ASSEGAF
NIM : 1301164198
Pembimbing Tugas Akhir : AGUNG TOTO WIBOWO, S.T., M.T., Ph.D.
Judul Tugas Akhir : KLASIFIKASI SPESIES TANAMAN MONSTERA BERDASARKAN CITRA DAUN MENGGUNAKAN METODE CONVOLUTIONAL NEURAL NETWORK (CNN)



Nama : ARIF RACHMAN HAKIM
NIM : 1301164260
Pembimbing Tugas Akhir : Prof. Dr. MAMAN ABDUROHMAN, S.T., M.T.
Judul Tugas Akhir : IMPLEMENTASI FUZZY INFERENCE SYSTEM BERBASIS IOT PADA TANAMAN AQUAPONIK MENGGUNAKAN METODE NFT



Nama : GANDHI AGUNGIA MARDIANTO
NIM : 1301164306
Pembimbing Tugas Akhir : Dr. HILAL HUDAN NUHA, S.T., M.T.
Judul Tugas Akhir : ALAT PEMISAH PAKAIAN PUTIH PADA PAKAIAN KOTOR MENGGUNAKAN SENSOR TCS3200



Nama : MOCH. PRIMA MANGGALA AGUSTYA
NIM : 1301164367
Pembimbing Tugas Akhir : NIKEN DWI WAHYU CAHYANI, S.T., M.Kom. Ph.D.
Judul Tugas Akhir : ANALISIS METODE WIPING AIR FORCE SYSTEM SECURITY INSTRUCTION 5020 DAN DEPARTMENT OF DEFENSE 5220.22 M SEBAGAI USAHA ANTI FORENSIK PADA MEDIA PENYIMPANAN FLASH DISK DAN HARD DISK DRIVE



Nama : RIZALDO LAKSANA
NIM : 1301164371
Pembimbing Tugas Akhir : ISMAN KURNIAWAN, S.Pd., M.Si., M.Sc., Ph.D.
Dr. INDWIARTI, M.Si.
Judul Tugas Akhir : IMPLEMENTASI METODE ENSEMBLE PADA STUDI QSAR DARI IN HOUSE MOLECULE SEBAGAI INHIBITOR PAPAİN-LIKE PROTEASE (PLPPO) DARI SARS-COV-2



Nama : ABRAR HALIM NOVIDRA
NIM : 1301164383
Pembimbing Tugas Akhir : SRI SURYANI PRASETYOWATI, S.Si., M.Si
Dr. YULIANT SIBARONI, S.Si., M.T.
Judul Tugas Akhir : APLIKASI SISTEM PAKAR DIAGNOSA PENYAKIT TUBERCULOSIS BERBASIS WEB MENGGUNAKAN METODE CERTAINTY FACTOR



Nama : JAVIER FASYAH
NIM : 1301164477
Pembimbing Tugas Akhir : Dr. VERA SURYANI, S.T., M.T.
AULIA ARIF WARDANA, S.Kom., M.T.
Judul Tugas Akhir : DETEKSI SERANGAN BAD-MOUTHING PADA CONSTRAINED DEVICE IOT MENGGUNAKAN METODE PENGGABUNGAN FEEDBACK MULTI-SUMBER



Program Studi S1 Informatika



Nama : RAFLI FAISHAL MUSTOFA
NIM : 1301164486
Pembimbing Tugas Akhir : SATRIA MANDALA, S.T., M.Sc., Ph.D.
dr. Miftah Pramudyo, Sp.JP
Judul Tugas Akhir : STUDI ALGORITMA EKSTRAKSI FITUR PADA CORONARY ARTERY DISEASE MENGGUNAKAN STETOSKOP DIGITAL



Nama : MUHAMMAD FACHREZA AL GHIFARY
NIM : 1301164500
Pembimbing Tugas Akhir : Dr. HILAL HUDAN NUHA, S.T., M.T.
-
Judul Tugas Akhir : KOMPRESI DATA SEISMIC DENGAN MENGGUNAKAN METODE DISCRETE COSINE TRANSFORM



Nama : HATTA CHAIDIR
NIM : 1301164539
Pembimbing Tugas Akhir : AJI GAUTAMA PUTRADA, S.T., M.T.
Prof. Dr. MAMAN ABDUROHMAN, S.T., M.T.
Judul Tugas Akhir : PERBANDINGAN METODE ONE CLASS SVM DAN ISOLATION FOREST DALAM MENDETEKSI ANOMALI DALAM ACTIVITY RECOGNITION PADA RUMAH DENGAN PIR SENSOR



Nama : MUHAMMAD LUTHFI ZAIN
NIM : 1301164547
Pembimbing Tugas Akhir : RAHMAT YASIRANDI, S.T., M.T.
MUHAMMAD AL MAKKY, S.Kom., M.T.
Judul Tugas Akhir : ANALISIS DAN IMPLEMENTASI PLATFORM BERORIENTASI LAYANAN KOMPUTASI FUZZY SECARA TERPUSAT PADA SMART IRRIGATION



Nama : LISDIA AWALIA APRILIANTI
NIM : 1301164563
Pembimbing Tugas Akhir : EKO DARWIYANTO, S.T., M.T.
YANUAR FIRDAUS ARIE WIBOWO, S.T., M.T.
Judul Tugas Akhir : AUDIT TATA KELOLA TEKNOLOGI INFORMASI MENGGUNAKAN FRAMEWORK COBIT 5 (STUDI KASUS PDAM TIRTA PATRIOT KOTA BEKASI)



Nama : RAKA ADHI BAGASKARA
NIM : 1301164587
Pembimbing Tugas Akhir : FAZMAH ARIF YULIANTO, S.T., M.T.
-
Judul Tugas Akhir : SISTEM PENDETEKSI HIT AIRSOFT BERBASIS RASPBERRY PI MENGGUNAKAN PELAT SENSOR PIEZOELECTRIC DAN KOMUNIKASI MQTT



Nama : HASNA FADHLIAH HASYA
NIM : 1301164594
Pembimbing Tugas Akhir : Dr. HILAL HUDAN NUHA, S.T., M.T.
Prof. Dr. MAMAN ABDUROHMAN, S.T., M.T.
Judul Tugas Akhir : SISTEM PENDETEKSI KANKER KULIT BERBASIS REAL TIME MENGGUNAKAN CONVOLUTIONAL NEURAL NETWORK DAN YOLO



Nama : RAFI RIZKI RIADI
NIM : 1301164603
Pembimbing Tugas Akhir : IBNU ASROR, S.T., M.T.
YANUAR FIRDAUS ARIE WIBOWO, S.T., M.T.
Judul Tugas Akhir : PENERAPAN METODE CROWDSOURCING MENGGUNAKAN DATA TWITTER UNTUK DETEKSI DAERAH RAWAN HAMBATAN LALU LINTAS DI KOTA BANDUNG



Nama : SATRIO MUHAMMAD
NIM : 1301164611
Pembimbing Tugas Akhir : AGUNG TOTO WIBOWO, S.T., M.T., Ph.D.
-
Judul Tugas Akhir : KLASIFIKASI TANAMAN AGLONEMA BERDASARKAN CITRA DAUN MENGGUNAKAN METODE CONVOLUTIONAL NEURAL NETWORK (CNN)



Nama : MUHAMMAD RAFIQ RAMADHANI
NIM : 1301164638
Pembimbing Tugas Akhir : Dr. BAYU ERFIANTO, S.Si., M.Sc.
-
Judul Tugas Akhir : KLASIFIKASI DRIVER BEHAVIOR DENGAN FUZZY LOGIC BERDASARKAN PENGOLAHAN SUDUT MANUEVER KENDARAAN RODA EMPAT



Nama : HAIRIL
NIM : 1301164640
Pembimbing Tugas Akhir : NIKEN DWI WAHYU CAHYANI, S.T., M.Kom.
PhD
Dr. HILAL HUDAN NUHA, S.T., M.T.
Judul Tugas Akhir : DETEKSI RANSOMWARE PADA TRANSAKSI BITCOIN MENGGUNAKAN METODE JARINGAN SARAF TIRUAN



Nama : VIONTINA DEA IVONI YONANDA PUTRI
NIM : 1301164643
Pembimbing Tugas Akhir : Dr. DIDIT ADYTIA, S.Si., M.Si
-
Judul Tugas Akhir : PENDEKATAN INVERSI TSUNAMI MENGGUNAKAN METODE RECURRENT NEURAL NETWORK DAN LONG SHORT-TERM MEMORY, STUDI KASUS: GUNUNG ANAK KRAKATAU



Nama : LUTHER HARIYANTO
NIM : 1301164649
Pembimbing Tugas Akhir : SATRIA MANDALA, S.T., M.Sc., Ph.D.
Eva Krishna Sutedja, dr., M.Kes., SpKK (K), FINSDV
Judul Tugas Akhir : STUDI ALGORITMA KLASIFIKASI DEEP NEURAL NETWORKS, SUPPORT VECTOR MACHINE, DAN K-NEAREST NEIGHBORS UNTUK DETEKSI KANKER KULIT



Nama : DAFFA GLOBA ERA
NIM : 1301164664
Pembimbing Tugas Akhir : Dr. DIDIT ADYTIA, S.Si., M.Si
-
Judul Tugas Akhir : PENDEKATAN LSTM DAN CONVSTLM UNTUK PREDIKSI TINGGI MUKA LAUT DI PELABUHAN SADENG, YOGYAKARTA, INDONESIA

Program Studi S1 Informatika



Nama : YUDISTRYAN IZHAR KAMIL YUFANRIA
NIM : 1301164682
Pembimbing Tugas Akhir : ANIQ ATIQI ROHMAWATI, S.Si., M.Si.
Dr. VERA SURYANI, S.T., M.T.
Judul Tugas Akhir : VMCAFE INDONESIA SEBAGAI PLATFORM
PENJUALAN KUDAPAN PENGURANG STRES



Nama : CHRISTIAN BANGARNA SIANIPAR
NIM : 1301164692
Pembimbing Tugas Akhir : Dr DIDIT ADYTIA, S.Si., M.Si
-
Judul Tugas Akhir : PERAMALAN TINGGI MUKA AIR LAUT
MENGUNAKAN GATED RECURRENT UNIT
(GRU) DAN BIDIRECTIONAL LSTM (BiLSTM)
DENGAN STUDI KASUS PANGANDARAN



Nama : RIRI RIYADDULLOH
NIM : 1301164706
Pembimbing Tugas Akhir : Dr. ADE ROMADHONY, S.T., M.T.
-
Judul Tugas Akhir : NORMALISASI TEKS BAHASA INDONESIA
BERBASIS KAMUS SLANG STUDI KASUS:
TWEET PRODUK GADGET PADA TWITTER



Nama : DAMARIZKI SUKMA TRIADI
NIM : 1301164717
Pembimbing Tugas Akhir : Dr DIDIT ADYTIA, S.Si., M.Si
-
Judul Tugas Akhir : PREDIKSI TINGGI MUKA AIR LAUT
DENGAN METODE CONVOLUTIONAL
LSTM (CONVLSTM) DAN CONVOLUTIONAL
NEURAL NETWORK - LSTM (CNN - LSTM),
STUDI KASUS DI STASIUN SEBESI, SELAT
SUNDA



Nama : RYAN RAMDHANI
NIM : 1301164718
Pembimbing Tugas Akhir : YANUAR FIRDAUS ARIE WIBOWO, S.T., M.T.
IBNU ASROR, S.T., M.T.
Judul Tugas Akhir : ANALISIS PREDIKSI RATING STORE
BERDASARKAN ULASAN PELANGGAN
DENGAN METODE SUPERVISED LEARNING
(SVM, KNN, DAN NAIVE BAYES) DAN
PEMBOBOTAN KATA TF-IDF



Nama : RIZKY FAHRYANDI
NIM : 1301164723
Pembimbing Tugas Akhir : Dr. YULIANT SIBARONI, S.Si., M.T.
Dr. ADE ROMADHONY, S.T., M.T.
Judul Tugas Akhir : KLASIFIKASI CYBERBULLYING TERHADAP
TOKOH PUBLIK PADA KOMENTAR
SENTIMEN INSTAGRAM DENGAN
MENGUNAKAN METODE SUPPORT
VECTOR MACHINE DAN OPTIMASI FITUR
BERBASIS PARTICLE SWARM OPTIMIZATION



Nama : LUKMAN BUDIMAN
NIM : 1301164725
Pembimbing Tugas Akhir : SATRIA MANDALA, S.T., M.Sc., Ph.D.
Eva Krishna Sutedja, dr., M.Kes., SpKK
(K), FINSDV
Judul Tugas Akhir : STUDI ALGORITMA EKSTRAKSI FITUR
UNTUK MENDETEKSI KANKER KULIT
MELANOMA DAN BASAL CELL CARCINOMA
BERBASIS GAMBAR



Nama : DHANIRA DESSY AMALIA
NIM : 1301164726
Pembimbing Tugas Akhir : NIKEN DWI WAHYU CAHYANI, S.T., M.Kom.
PhD
ERWID MUSTHOFA JADIED, S.T., M.T.
Judul Tugas Akhir : DETEKSI ANDROID MALWARE DENGAN
MENGUNAKAN ALGORITMA RANDOM
FOREST



Nama : RACHMA INDIRA
NIM : 1301170006
Pembimbing Tugas Akhir : Dr. WARIH MAHARANI, S.T., M.T.
-
Judul Tugas Akhir : DETEKSI KEPRIBADIAN DI MEDIA SOSIAL
TWITTER MENGGUNAKAN LONG SHORT-
TERM MEMORY DENGAN WORD2VEC



Nama : ADITYA JANUAR WIDIANTO
NIM : 1301170039
Pembimbing Tugas Akhir : AII GAUTAMA PUTRADA, S.T., M.T.
RIZKA REZA PAHLEVI, S.Kom., M.Kom.
Judul Tugas Akhir : ANALISIS KINERJA MULTI-APPLICATION ENERGY
HARVESTING PADA IOT AQUAPONIC



Nama : SALSABILA PUTRI JATININGTYAS
NIM : 1301170106
Pembimbing Tugas Akhir : DANANG JUNAEDI, M.T.
VERONIKHA EFFENDY, S.T., M.T.
Judul Tugas Akhir : PENERAPAN METODE CALL AND RESPONSE
SYSTEM DAN RHYTHMIC EMPHASIS
WEIGHTING PADA MODEL DESAIN
INTERAKSI PEMBELAJARAN ALAT MUSIK
SARON



Nama : I WAYAN KRISNA GITA SANTIKA
NIM : 1301170109
Pembimbing Tugas Akhir : SITI SA'ADAH, S.T., M.T.
PRASTI EKO YUNANTO, S.T., M.Kom.
Judul Tugas Akhir : PREDIKSI HARGA EMAS MENGGUNAKAN
CONVOLUTIONAL NEURAL NETWORK-
LONG SHORT-TERM MEMORY (CNN-LSTM)



Nama : FEBIANA ANISTYA
NIM : 1301170115
Pembimbing Tugas Akhir : Dr. ERWIN BUDI SETIAWAN, S.Si., M.T.
-
Judul Tugas Akhir : DETEKSI UJARAN KEBENCIAN DI TWITTER
INDONESIA DENGAN FEATURE EXPANSION
MENGGUNAKAN GLOVE



Nama : GERY NUGROHO
NIM : 1301170116
Pembimbing Tugas Akhir : DANANG TRIANTORO MURDIANSYAH, S.Si.,
M.T.
Dr KEMAS MUSLIM LHAKSMA, S.T.,
M.ISD.
Judul Tugas Akhir : ANALISIS SENTIMEN PEMILIHAN
PRESIDEN AMERIKA 2020 DI TWITTER
MENGGUNAKAN NAIVE BAYES DAN
SUPPORT VECTOR MACHINE



Program Studi S1 Informatika



Nama : RIZKA VIO OCTRIANY INGGIT S
NIM : 1301170121
Pembimbing Tugas Akhir : SRI SURYANI PRASETYOWATI, S.Si., M.Si
Dr. YULIANT SIBARONI, S.Si., M.T.
Judul Tugas Akhir : ANALISIS SENTIMENT BERBASIS ASPEK MENGGUNAKAN KOMBINASI EKSTRAKSI FITUR WORD2VEC DAN LDA



Nama : MUHAMMAD YAFIE SETYO WIBOWO
NIM : 1301170124
Pembimbing Tugas Akhir : Dr IRMA PALUPI, S.Si., M.Si.
Dr. VERA SURYANI, S.T., M.T.
Judul Tugas Akhir : RANCANG BANGUN MARKETPLACE BERBASIS WEBSITE MEREMPAH SEBAGAI TEKNOLOGI INFORMASI PENDISTRIBUSIAN SECARA OPTIMAL REMPAH-REMPAH LOKAL



Nama : PANGKI TANAYA AJI
NIM : 1301170157
Pembimbing Tugas Akhir : Dr. BAYU ERFIANTO, S.Si., M.Sc.
Dr. HILAL HUDAN NUHA, S.T., M.T.
Judul Tugas Akhir : PENERAPAN SISTEM BEACON DALAM KONTROL KECEPATAN LINE FOLLOWER ROBOT



Nama : KRIESNA BAYU PRATAMA
NIM : 1301170183
Pembimbing Tugas Akhir : Dr. SUYANTO, S.T., M.Sc.
Dr. EMA RACHMAWATI, S.T., M.T.
Judul Tugas Akhir : KLASIFIKASI JENIS VOKAL MANUSIA MENGGUNAKAN MFCC DAN CONVOLUTIONAL NEURAL NETWORK



Nama : IRSYAD RAFI DIESTA
NIM : 1301170201
Pembimbing Tugas Akhir : Dr. Eng. Ir. WIKKY FAWWAZ AL MAKI, S.T., M.Eng.
Judul Tugas Akhir : KLASIFIKASI IKAN CUPANG MENGGUNAKAN SUPPORT VECTOR MACHINE



Nama : SEPTINIA KARUNIAWATI
NIM : 1301170204
Pembimbing Tugas Akhir : AJI GAUTAMA PUTRADA, S.T., M.T.
ANDRIAN RAKHMATSYAH, S.T., M.T.
Judul Tugas Akhir : MENINGKATKAN KINERJA PREDIKSI GROW LIGHTS PADA IOT-BASED AEROPONIC DENGAN SENSOR FUSION DAN KLASIFIKASI RANDOM FOREST



Nama : MUH AGUNG RIZKY PRATAMA AKBAR
NIM : 1301170206
Pembimbing Tugas Akhir : Dr IMELDA ATASTINA, S.Si., M.T.
Dr. KUSUMA AYU LAKSITOWENING, S.T., M.T.
Judul Tugas Akhir : PREDIKSI INDEKS KELULUSAN MATA KULIAH DENGAN RANDOM FOREST



Nama : JOSHUA GALILEA
NIM : 1301170212
Pembimbing Tugas Akhir : Dr IRMA PALUPI, S.Si., M.Si.
Dra. INDWIARTI, M.Si.
Judul Tugas Akhir : PREDIKSI HARGA SAHAM DAN KONDISI PASAR SAHAM MENGGUNAKAN MODEL HIDDEN MARKOV



Nama : BAGOES RAMA JATI
NIM : 1301170234
Pembimbing Tugas Akhir : Dr. BAYU ERFIANTO, S.Si., M.Sc.
Judul Tugas Akhir : PENERAPAN METODE LOW PASS FILTER UNTUK MENGURANGI FLUKTUASI PADA DATA TINGKAT PERNAPASAN



Nama : MUHAMMAD ASIAD ADNA IJHAD
NIM : 1301170242
Pembimbing Tugas Akhir : Prof. Dr. ADWIJAYA, S.Si., M.Si.
WIDI ASTUTI, S.T., M.Kom.
Judul Tugas Akhir : ANALISIS SENTIMEN TERHADAP ULASAN FILM MENGGUNAKAN ALGORITMA RANDOM FOREST



Nama : ARIF BASTANTA SINUHAJI
NIM : 1301170245
Pembimbing Tugas Akhir : AJI GAUTAMA PUTRADA, S.T., M.T.
Dr. HILAL HUDAN NUHA, S.T., M.T.
Judul Tugas Akhir : KLASIFIKASI GAMBAR DARI PROTOTIPE CAMERA TRAP MENGGUNAKAN MODEL RESNET-50 UNTUK MENDETEKSI SATWA DILINDUNGI



Nama : M. JILAN FAWWAZ DIRGANTARA
NIM : 1301170255
Pembimbing Tugas Akhir : AJI GAUTAMA PUTRADA, S.T., M.T.
SIDIK PRABOWO, S.T., M.T.
Judul Tugas Akhir : EVALUASI FUZZY LOGIC TSUKAMOTO PADA KONTROL PURWARUPA PENYEMPROT KEBAKARAN CERDAS



Nama : FATHAN ABDUL SHODIQ
NIM : 1301170261
Pembimbing Tugas Akhir : PARMAN SUKARNO, ST, M.Sc, Ph.D
RIZKA REZA PAHLEVI, S.Kom., M.Kom.
Judul Tugas Akhir : PENERAPAN METODE AUTENTIKASI MENGGUNAKAN JSON WEB TOKEN DAN ENKRIPSI MENGGUNAKAN XXTEA PADA IOT BERBASIS MQTT



Nama : ANNAS WAHYU RAMADHAN
NIM : 1301170270
Pembimbing Tugas Akhir : Dr DIDIT ADYITIA, S.Si., M.Si
Judul Tugas Akhir : PREDIKSI DATA DERET WAKTU TINGGI MUKA AIR LAUT DENGAN PENDEKATAN RNN DAN LSTM: STUDI KASUS DI SELAT SUNDA, INDONESIA

Program Studi S1 Informatika



Nama : BANGKIT PRASETJO
NIM : 1301170273
Pembimbing Tugas Akhir : Dr. VERA SURYANI, S.T., M.T.
DHKA RIZKI ANBIYA, S.Kom., M.T.
Judul Tugas Akhir : ANALISIS DETEKSI MALWARE PADA APLIKASI ANDROID FINTECH BERDASARKAN PERMISSIONS DENGAN MENGGUNAKAN NAIVE BAYES DAN RANDOM FOREST



Nama : ILHAM RIZKI JULIANTO
NIM : 1301170293
Pembimbing Tugas Akhir : Dra. INDWIARTI, M.Si.
ANIQ ATIQU ROHMAWATI, S.Si., M.Si.
Judul Tugas Akhir : PREDIKSI JUMLAH KUNJUNGAN WISATAWAN DI JAWA BARAT DENGAN MODEL ARIMAX DAN SARIMAX MENGGUNAKAN DATA GOOGLE TRENDS



Nama : NAQLIYA ARUM PERMATA
NIM : 1301170301
Pembimbing Tugas Akhir : DANA SULISTYO KUSUMO, S.T., M.T., PhD
INDRA LUKMANA SARDI, S.T., M.T.
Judul Tugas Akhir : PENGARUH PENGGABUNGAN METODE DESIGN THINKING DENGAN LEAN STARTUP DALAM MEMBANGUN WEBSITE KERJAYUK PLATFORM PENCARIAN PEKERJAAN UNTUK MAHASISWA UNIVERSITAS TELKOM



Nama : TRI JAKA PAMUNGKAS
NIM : 1301170306
Pembimbing Tugas Akhir : Dr. ADE ROMADHONY, S.T., M.T.
Judul Tugas Akhir : ANALISIS SENTIMEN BERBASIS ASPEK TERHADAP ULASAN RESTORAN BERBAHASA INDONESIA MENGGUNAKAN SUPPORT VECTOR MACHINES



Nama : AGUNG GUMELAR
NIM : 1301170316
Pembimbing Tugas Akhir : JONDRI, S.Si., M.Si.
Dr KEMAS MUSLIM LHAKSMA, S.T., M.ISD.
Judul Tugas Akhir : PREDIKSI RETWEET BERDASARKAN FEATURE USER-BASED MENGGUNAKAN METODE KLASIFIKASI NAIVE BAYES



Nama : ESA ALFITRASSALAM
NIM : 1301170332
Pembimbing Tugas Akhir : Dr. ADE ROMADHONY, S.T., M.T.
Dr. Z. K. ABDURAHMAN BAIZAL, S.Si., M.Kom.
Judul Tugas Akhir : GROUP RECOMMENDATION SYSTEM USING HYBRID METHOD



Nama : BELVA RABBANI DRIANTAMA
NIM : 1301170351
Pembimbing Tugas Akhir : AJI GAUTAMA PUTRADA, S.T., M.T.
RIZKA REZA PAHLEVI, S.Kom., M.Kom.
Judul Tugas Akhir : AUTOMATE ALL PLATFORM YANG MEMBANTU PELAKU BISNIS F&B MENJADI AUTOMASI MELALUI APLIKASI ANIMO (AUTO CALCULATION)



Nama : ATTALA RAFID ABELARD
NIM : 1301170353
Pembimbing Tugas Akhir : Dr. YULIANT SIBARONI, S.Si., M.T.
Judul Tugas Akhir : MULTI ASPECT SENTIMEN ANALISIS TERHADAP REVIEW APLIKASI NETFLIX MENGGUNAKAN METODE LATENT DIRICHLET ALLOCATION DAN SUPPORT VECTOR MACHINE



Nama : MUHAMMAD FARIZ MAULANA
NIM : 1301170359
Pembimbing Tugas Akhir : Siti Sa'adah, S.T., M.T.
Prasti Eko Yunanto, S.T., M.Kom.
Judul Tugas Akhir : PREDIKSI HARGA MINYAK MENTAH MENGGUNAKAN LONG SHORT-TERM MEMORY



Nama : GHOZY GHULAMUL AFIF
NIM : 1301170379
Pembimbing Tugas Akhir : WIDI ASTUTI, S.T., M.Kom.
Prof. Dr. ADWIJAYA, S.Si., M.Si.
Judul Tugas Akhir : IMPLEMENTASI INFORMATION GAIN (IG) DAN GENETIC ALGORITHM (GA) UNTUK REDUKSI DIMENSI PADA KLASIFIKASI DATA MICROARRAY MENGGUNAKAN FUNCTIONAL LINK NEURAL NETWORK (FLNN)



Nama : MUHAMMAD KHAIFA GIFARI
NIM : 1301170382
Pembimbing Tugas Akhir : Dr. Kemas Muslim Lhaksmana, S.T., M.ISD.
Mahendra Dwifebri Purbolaksomo, S.Kom., M.Kom.
Judul Tugas Akhir : ANALISIS SENTIMEN PADA MOVIE REVIEW MENGGUNAKAN ENSEMBLE STACKING MODEL



Nama : GERRY FERNANDO
NIM : 1301170387
Pembimbing Tugas Akhir : Dr. Z. K. ABDURAHMAN BAIZAL, S.Si., M.Kom.
RAMANTI DHARAWANI, S.T., M.T.I
Judul Tugas Akhir : REKOMENDASI MUSIK MENGGUNAKAN CONVERSATIONAL RECOMMENDER SYSTEM DENGAN EXPLANATION FACILITY



Nama : ANVAQTA TANGGUH WISESA
NIM : 1301170390
Pembimbing Tugas Akhir : DODY QORI UTAMA, S.T., M.T.
AJI GAUTAMA PUTRADA, S.T., M.T.
Judul Tugas Akhir : MARKETPLACE PEMESANAN KATERING TERSTANDARISASI "KETRINGAN" BERBASIS WEBSITE



Nama : GABRIEL ALMAYDA SUDARISMAN
NIM : 1301170398
Pembimbing Tugas Akhir : SATRIA MANDALA, S.T., M.Sc., Ph.D.
dr. Miftah Pramudyo, Sp.JP
Judul Tugas Akhir : STUDI ALGORITMA ENSEMBLE LEARNING PADA EKG MULTI CHANNEL BESERTA PENGEMBANGAN PROTOTYPE DETEKSI ARITMIA



Program Studi S1 Informatika



Nama : RYAN ADITYA HORIANTO
NIM : 1301170408
Pembimbing Tugas Akhir : AJI GAUTAMA PUTRADA, S.T., M.T.
FEBRI DAWANI, S.T., M.T.
Judul Tugas Akhir : ANALISIS PERBANDINGAN QOS PADA WIRELESS SENSOR NETWORK DENGAN SOFTWARE DEFINED MOBILE INTERNET OF THINGS



Nama : IGNATIUS EUNICHO SANTOSO
NIM : 1301170421
Pembimbing Tugas Akhir : INDRA LUKMANA SARDI, S.T., M.T.
ROSA RESKA RISKIANA
Judul Tugas Akhir : APLIKASI MARKETPLACE JASA BERBASIS WEBSITE INFINEEDS



Nama : MUCHAMAD AQJEL HILMAN MAULANDANY
NIM : 1301170428
Pembimbing Tugas Akhir : DANA SULISTYO KUSUMO, S.T., M.T., Ph.D
JATI HILIASYAH HUSEN, S.T., M.Eng.
Judul Tugas Akhir : INTEGRASI SCRUM DENGAN DESIGN THINKING DALAM PENGEMBANGAN PERANGKAT LUNAK PADA STARTUP AWAL



Nama : ULYA MAHSA ANANDIWA
NIM : 1301170435
Pembimbing Tugas Akhir : Dr. EMA RACHMAWATI, S.T., M.T.
RISNANDAR, S.T., M.T., M.Eng., Ph.D.
Judul Tugas Akhir : IDENTIFIKASI KESIAPAN BELAJAR ANAK BERDASARKAN EKSPRESI WAJAH MENGGUNAKAN METODE LOCAL BINARY PATTERN (LBP) DAN LOCAL TERNARY PATTERNS (LTP)



Nama : ERIK PRASETYO
NIM : 1301170463
Pembimbing Tugas Akhir : PARMAN SUKARNO, ST, M.Sc, Ph.D
ERWID MUSTHOFA JADIED, S.T., M.T.
Judul Tugas Akhir : KLASIFIKASI SERANGAN SQL INJECTION MENGGUNAKAN ALGORITMA NAIVE BAYES



Nama : YOGA AJITAMA
NIM : 1301170471
Pembimbing Tugas Akhir : SRI SURYANI PRASETYOWATI, S.Si., M.Si
Dr. YULIANT SIBARONI, S.Si., M.T.
Judul Tugas Akhir : ANALISIS SENTIMEN TERHADAP TWEET MENGENAI PEMILIHAN PRESIDEN AMERIKA SERIKAT TAHUN 2020 MENGGUNAKAN METODE BERT



Nama : ASTY NABILAH 'IZZATURRAHMAH
NIM : 1301170499
Pembimbing Tugas Akhir : ISMAN KURNIAWAN, S.Pd., M.Si., M.Sc., Ph.D.
FHIRA NHITA, S.T., M.T.
Judul Tugas Akhir : IMPLEMENTASI SUPPORT VECTOR MACHINE PADA DETEKSI GERD BERBASIS TEKS MENGGUNAKAN DATA DRUG REVIEW



Nama : GREGORIUS VITO
NIM : 1301170501
Pembimbing Tugas Akhir : Dr. PUTU HARRY GUNAWAN, S.Si., M.Si., M.Sc.
Judul Tugas Akhir : MENINGKATKAN AKURASI KNN DAN RANDOM FOREST DENGAN MENINGKATKAN GAMBAR WBC MENGGUNAKAN SHOCK FILTERING



Nama : RAHMAT TAUFIQ AKBAR
NIM : 1301170503
Pembimbing Tugas Akhir : Dr IRMA PALUJI, S.Si., M.Si.
ISMAN KURNIAWAN, S.Pd., M.Si., M.Sc., Ph.D.
Judul Tugas Akhir : DETEKSI PENYAKIT DIABETES MENGGUNAKAN METODE KLASIFIKASI LOGISTIC REGRESSION



Nama : MAULANA MALIK IBRAHIM
NIM : 1301170506
Pembimbing Tugas Akhir : DANA SULISTYO KUSUMO, S.T., M.T., Ph.D
ROSA RESKA RISKIANA
Judul Tugas Akhir : FINITE STATE MACHINE-MODEL BASED TESTING PADA APLIKASI WEBSITE



Nama : ADMIRAL RIZKI MAULANA HIDAYAT
NIM : 1301170508
Pembimbing Tugas Akhir : Ir. ARI MOESRIAMI BARMAWI, M.Sc., Ph.D.
Judul Tugas Akhir : PENCEGAHAN SERANGAN MALWARE TERHADAP MOBILE PHONE MELALUI QR CODE



Nama : MUHAMMAD RYAN SYAH ERWIN
NIM : 1301170527
Pembimbing Tugas Akhir : AJI GAUTAMA PUTRADA, S.T., M.T.
MUHAMMAD AGUS TRIAWAN, S.S.T., M.T.
Judul Tugas Akhir : DETEKSI HAMA ULAT PADA TANAMAN SELADA BERBASIS AQUAPONIC MENGGUNAKAN CNN (CONVOLUTIONAL NEURAL NETWORK)



Nama : PALAMBAS HASIHOAN PAMINTORI SINAGA
NIM : 1301170611
Pembimbing Tugas Akhir : Dra. INDWIARTI, M.Si.
ANIQ ATIQQ ROHMAWATI, S.Si., M.Si.
Judul Tugas Akhir : PREDIKSI JUMLAH WISATAWAN DI BALI MENGGUNAKAN AUTOREGRESSIVE INTEGRATED MOVING AVERAGE WITH EXOGENOUS VARIABLES (ARIMAX) DAN REGRESI MULTIVARIAT



Nama : FERNANDA JANUAR PRATAMA SITORUS
NIM : 1301170756
Pembimbing Tugas Akhir : Dr. Eng. Ir. WIKKY FAWWAZ AL MAKI, S.T., M.Eng.
FEBRYANTI STHEVANIE, S.T., M.T.
Judul Tugas Akhir : KLASIFIKASI HEWAN BERDASARKAN PADA PELINDUNG TUBUH

Program Studi S1 Informatika



Nama : ROCHI EKO PAMBUDI
NIM : 1301170761
Pembimbing Tugas Akhir : ISMAN KURNIAWAN, S.Pd., M.Si., M.Sc., Ph.D.
Dr REZA RENDIAN SEPTIAWAN, S.Si, M.Si, M.Sc
Judul Tugas Akhir : IMPLEMENTASI SIMULATED ANNEALING-CONVOLUTIONAL NEURAL NETWORK UNTUK DETEKSI COVID-19 BERBASIS CITRA CHEST X-RAY



Nama : CINDY CHARELLA PUTRI HAPSARY
NIM : 1301170764
Pembimbing Tugas Akhir : WIDI ASTUTI, S.T., M.Kom.
MAHENDRA DWIFEBRI PURBOLAKSONO, S.Kom., M.Kom.
Judul Tugas Akhir : IMPLEMENTASI NAIVE BAYES DAN FEATURE EXTRACTION WORD2VEC UNTUK ANALISIS SENTIMENT PADA REVIEW PRODUK KOSMETIK



Nama : NURUL DIAN KUSUMAWATI
NIM : 1301170765
Pembimbing Tugas Akhir : SAID AL FARABY, S.T., M.Sc.
MAHENDRA DWIFEBRI PURBOLAKSONO, S.Kom., M.Kom.
Judul Tugas Akhir : ANALISIS SENTIMEN KOMENTAR BERACUN PADA MEDIA SOSIAL MENGGUNAKAN WORD2VEC DAN SUPPORT VECTOR MACHINE (SVM)



Nama : FEBRIAN KURNIAWAN
NIM : 1301170767
Pembimbing Tugas Akhir : NIKEN DWI WAHYU CAHYANI, S.T., M.Kom. Ph.D
GANDEVA BAYU SATRYA, S.T., M.T., Ph.D
SISTEM PENGAWASAN DRONE RESISTENSI KUANTUM BERBASIS DEEP LEARNING



Nama : HAMIDAN AMARULLAH PURWAATMAJA
NIM : 1301170769
Pembimbing Tugas Akhir : JONDRI, S.Si.,M.Si.
Dr KEMAS MUSLIM LHAKSMAHA, S.T., M.ISD.
Judul Tugas Akhir : PREDIKSI RETWEET MENGGUNAKAN FITUR BERBASIS PENGGUNA DAN BERBASIS KONTEN DENGAN METODE KLASIFIKASI ANN



Nama : DAFFA TSANY RAHMANTYO
NIM : 1301170770
Pembimbing Tugas Akhir : Dr. BAYU ERFIANTO, S.Si., M.Sc.
GANDEVA BAYU SATRYA, S.T., M.T., Ph.D
Judul Tugas Akhir : DEEP RESIDUAL CNN UNTUK MENCEGAH SERANGAN BOTNET DI INTERNET OF THINGS



Nama : ALVIN LANDER
NIM : 1301170771
Pembimbing Tugas Akhir : DODY QORI UTAMA, S.T., M.T.
AJI GALUTAMA PUTRADA, S.T., M.T.
Judul Tugas Akhir : MARKETPLACE PEMESANAN KATERING TERSTANDARISASI "KETRINGAN" BERBASIS WEBSITE



Nama : ABI RAFDHI HERNANDY
NIM : 1301170772
Pembimbing Tugas Akhir : ANIQ ATIQU ROHMAWATI, S.Si., M.Si.
Dr. PUTU HARRY GUNAWAN, S.Si.,M.Si.,M.Sc.
Judul Tugas Akhir : "PENDEKATAN BERBASIS EXPONENTIAL SMOOTHING HOLT WINTERS UNTUK ESTIMASI NILAI EKSTRIM KASUS COVID-19"



Nama : ANANDA FITRI KARIMAH
NIM : 1301170774
Pembimbing Tugas Akhir : ISMAN KURNIAWAN, S.Pd., M.Si., M.Sc., Ph.D.
ANNISA ADITSANIA, S.Si., M.Si.
Judul Tugas Akhir : STUDI QSAR IN-HOUSE MOLECULES SEBAGAI INHIBITOR PAIN-LIKE PROTEASE (PLPRO) SARS-COV-2 MENGGUNAKAN METODE ENSEMBLE



Nama : ZAKIYA ANUR ROHMAN
NIM : 1301170776
Pembimbing Tugas Akhir : ANIQ ATIQU ROHMAWATI, S.Si., M.Si.
Dra. INDIWARTI, M.Si.
Judul Tugas Akhir : PREDIKSI PENYEBARAN COVID-19 HARIAN DI JAWA TIMUR MENGGUNAKAN MODEL VECTOR AUTOREGRESSIVE MOVING AVERAGE (VARMA)



Nama : SEPTHA ANGGARA ADE PUTRA
NIM : 1301170777
Pembimbing Tugas Akhir : Dr. HILAL HUDAN NUHA, S.T., M.T.
MUHAMMAD AGUS TRIAWAN, S.ST., M.T.
Judul Tugas Akhir : PENGARUH BINDING ATTACK PADA SOFTWARE DEFINED NETWORK



Nama : MUHAMMAD UMAR FIRJATULLAH
NIM : 1301170778
Pembimbing Tugas Akhir : SIDIK PRABOWO, S.T., M.T.
SITI AMATULLAH KARIMAH, S.T., M.T.
Judul Tugas Akhir : ANALISIS PERBANDINGAN PERFORMANSI JARINGAN SOFTWARE DEFINED WIDE AREA NETWORK DAN MULTIPROTOCOL LABEL SWITCHING WIDE AREA NETWORK



Nama : MUH. AGUNG FAZRULHAQ
NIM : 1301171750
Pembimbing Tugas Akhir : Dr. Z. K. ABDURAHMAN BAIZAL, S.Si., M.Kom.
RAMANTI DHARAYANI, S.T., M.T.I
Judul Tugas Akhir : PENERAPAN METODE HYBRID UNTUK SISTEM REKOMENDASI BUKU DENGAN FUZZY CLUSTERING DAN ITEM-BASED COLLABORATIVE-FILTERING



Nama : SUBKHAN IBNU AJI
NIM : 1301172001
Pembimbing Tugas Akhir : AJI GAUTAMA PUTRADA, S.T., M.T.
RIZKA REZA PAHLEVI, S.Kom., M.Kom.
Judul Tugas Akhir : AUTOMATE ALL PLATFORM YANG MEMBANTU PELAKU BISNIS F&B MENJADI AUTOMASI MELALUI APLIKASI ANIMO (AUTO CALCULATION)



Program Studi S1 Informatika



Nama : I KETUT DALA CAHYOGA
NIM : 1301172468
Pembimbing Tugas Akhir : JATI HILIAMSIAH HUSEN, S.T., M.Eng.
DANA SULISTYO KUSUMO, S.T., M.T., Ph.D.
Judul Tugas Akhir : PENDETEKSIAN KLONING KODE SECARA SEMANTIK DENGAN METODE IOE-BEHAVIOR PADA KODE SUMBER JAVA



Nama : NAURA KHAIRUNNISA
NIM : 1301172540
Pembimbing Tugas Akhir : DADE NURJANAH, S.T., M.T., Ph.D.
HANI NURRAHMI
Judul Tugas Akhir : IDENTIFIKASI TWEETS DEPRESI PADA MAHASISWA SELAMA MELAKSANAKAN KULIAH ONLINE DI MASA PANDEMI COVID-19



Nama : RAKES
NIM : 1301172566
Pembimbing Tugas Akhir : JONDRI, S.Si., M.Si.
Dr KEMAS MUSLIM LHAKSMAHA, S.T., M.I.SD.
Judul Tugas Akhir : PREDIKSI RETWEET BERDASARKAN FEATURE USER-BASED MENGGUNAKAN METODE KLASIFIKASI SUPPORT VECTOR MACHINE



Nama : ADITYA RAHMAN
NIM : 1301172728
Pembimbing Tugas Akhir : DANANG TRIANTORO MURDIANSYAH, S.Si., M.T.
Dr KEMAS MUSLIM LHAKSMAHA, S.T., M.I.SD.
Judul Tugas Akhir : SILABIFIKASI MENGGUNAKAN METODE RULE BASED DALAM BAHASA INDONESIA



Nama : FAKHRAN FADHLUR JAMALUDIN
NIM : 1301172729
Pembimbing Tugas Akhir : INDRALUKMANA SARDI, S.T., M.T.
ANISA HERDIANI, S.T., M.T.
Judul Tugas Akhir : ANALISIS KUALITAS WEBSITE DISKOMINFO MENGGUNAKAN METODE WEBQUAL 4.0 DAN IMPORTANCE-PERFORMANCE ANALYSIS (IPA)



Nama : RAHMA AINUN NISA
NIM : 1301172733
Pembimbing Tugas Akhir : Ir. SRI WIDOWATI, M.T.
DONNI RICHASDY, S.T., M.T.
Judul Tugas Akhir : PEMBANGKITAN KASUS UJI OTOMATIS PENGGUJIAN APLIKASI WEB MENGGUNAKAN UML MODEL BASED



Nama : FARHAN ARRAHMAN
NIM : 1301172737
Pembimbing Tugas Akhir : Dr KEMAS MUSLIM LHAKSMAHA, S.T., M.I.SD.
DANANG TRIANTORO MURDIANSYAH, S.Si., M.T.
Judul Tugas Akhir : KLASIFIKASI TOPIK TANYA JAWAB KONSULTASI ISLAM MENGGUNAKAN K-NEAREST NEIGHBOR



Nama : MOCHAMAD GIA TAMA NUGRAHA
NIM : 1301172739
Pembimbing Tugas Akhir : Dr IRMA PALUPI, S.Si., M.Si.
Dr. VERA SURYANI, S.T., M.T.
Judul Tugas Akhir : RANCANG BANGUN MARKETPLACE BERBASIS WEBSITE MEREMPAH SEBAGAI TEKNOLOGI INFORMASI PENDISTRIBUSIAN SECARA OPTIMAL REMPAH-REMPAH LOKAL



Nama : ALDI FEBIANSYAH
NIM : 1301172740
Pembimbing Tugas Akhir : ANIQ ATIQI ROHMAWATI, S.Si., M.Si.
Dr DIDIT ADYTIA, S.Si., M.Si.
Judul Tugas Akhir : PREDIKSI BATAS ATAS JUMLAH HARIAN KASUS POSITIF COVID-19 DKI JAKARTA DENGAN MODEL VECTOR ERROR CORRECTION (VEC)



Nama : AINUN RIZKI
NIM : 1301172741
Pembimbing Tugas Akhir : Dr. YULIANI SIBARONI, S.Si., M.T.
Judul Tugas Akhir : ANALISIS SENTIMEN UNTUK PENGUKURAN TINGKAT DEPRESI PENGGUNA TWITTER MENGGUNAKAN DEEP LEARNING



Nama : HILMY FARUQ
NIM : 1301172745
Pembimbing Tugas Akhir : Dr. Z. K. ABDURAHMAN BAIZAL, S.Si., M.Kom.
RAMANTI DHARAYANI, S.T., M.T.I
Judul Tugas Akhir : SISTEM REKOMENDASI MUSIC DENGAN METODE CONTENT BASED FILTERING DAN K-NEAREST NEIGHBOR



Nama : DINDA FITRI IRANDI
NIM : 1301172747
Pembimbing Tugas Akhir : ANIQ ATIQI ROHMAWATI, S.Si., M.Si.
Dr. PUTU HARRY GUNAWAN, S.Si., M.Si., M.Sc.
Judul Tugas Akhir : PERAMALAN JUMLAH KASUS BARU HARIAN COVID-19 DI PROVINSI JAWA TENGAH MENGGUNAKAN EXPONENTIAL SMOOTHING HOLT-WINTERS



Nama : YUDA PRASETIA
NIM : 1301173069
Pembimbing Tugas Akhir : AJI GAUTAMA PUTRADA, S.T., M.T.
ANDRIAN RAKHMATSYAH, S.T., M.T.
Judul Tugas Akhir : PENGGUJIAN KUALITAS PERTUMBUHAN IOT HIDROPONIK MENGGUNAKAN AUTOMASI LED GROWING LIGHTS



Nama : NURANI SOLECHAH
NIM : 1301173148
Pembimbing Tugas Akhir : Dr. Z. K. ABDURAHMAN BAIZAL, S.Si., M.Kom.
NURUL IKHSAN, Ph.D.
Judul Tugas Akhir : PENGEMBANGAN CONVERSATIONAL RECOMMENDER SYSTEM BERDASARKAN KEBUTUHAN FUNGSIONALITAS PRODUK MENGGUNAKAN RASA NLU

Program Studi S1 Informatika



Nama : AZMI NAILUL IZZAH
NIM : 1301173177
Pembimbing Tugas Akhir : KURNIAWAN NUR RAMADHANI, S.T., M.T.
PRASTI EKO YUNANTO, S.T., M.Kom.
Judul Tugas Akhir : IDENTIFIKASI PENYAKIT PADA DAUN TANAMAN JAGUNG MENGGUNAKAN GRAY LEVEL CO-OCCURENCE MATRIX (GLCM) DAN COLOR HISTOGRAM



Nama : RAFIE AFIF ANDIKA
NIM : 1301173341
Pembimbing Tugas Akhir : AJI GAUTAMA PUTRADA, S.T., M.T.
RIZKA REZA PAHLEVI, S.Kom., M.Kom.
Judul Tugas Akhir : APLIKASI ENTERPRISE DOCUMENT DIGITAL SIGNATURE MENGGUNAKAN RSA DAN SHA256 UNTUK WFH DI ERA PANDEMI COVID-19



Nama : YULIAN ANDYKA CAHYA FAUZAN
NIM : 1301173357
Pembimbing Tugas Akhir : Dr. HILAL HUDAN NUHA, S.T., M.T.
SIDIK PRABOWO, S.T., M.T.
Judul Tugas Akhir : PERANCANGAN DAN IMPELEMENTASI TROLI BELANJA MENGGUNAKAN COLOR TRACKING



Nama : SAVIRA AGUSTIN
NIM : 1301173406
Pembimbing Tugas Akhir : ISMAN KURNIAWAN, S.Pd., M.Si., M.Sc., Ph.D.
FHIRA NHITA, S.T., M.T.
Judul Tugas Akhir : IMPLEMENTASI METODE PRINCIPAL COMPONENT ANALYSIS-SUPPORT VECTOR MACHINE UNTUK DETEKSI PENYAKIT TUBERCULOSIS PADA PENDERITA HIV MENGGUNAKAN DATA MICROARRAY



Nama : A SASKIA NURUL SEPTIANI PUTRI
NIM : 1301173512
Pembimbing Tugas Akhir : SAID AL FARABY, S.T., M.Sc.
MAHENDRA DWIFEBRI PURBOLAKSONO, S.Kom., M.Kom.
Judul Tugas Akhir : KLASIFIKASI TEKS MULTI-LABEL PADA HADIS MENGGUNAKAN MULTINOMIAL NAIVE BAYES DENGAN INFORMATION GAIN SEBAGAI FEATURE SELECTION



Nama : CHINTIA WULAN SARI
NIM : 1301173518
Pembimbing Tugas Akhir : Dr. KUSUMA AYU LAKSITOWENING, S.T., M.T.
Dr. MIRA KANIA SABARIAH, S.T., M.T.
Judul Tugas Akhir : GAMIFIKASI PADA E-LEARNING BERDASARKAN MODEL GAYA BELAJAR FELDER-SILVERMAN



Nama : VINA PUTRI DAMARTYA
NIM : 1301173705
Pembimbing Tugas Akhir : Dr. DENI SAEPUDIN, S.Si., M.Si.
Dr. PUTU HARRY GUNAWAN, S.Si., M.Si., M.Sc.
Judul Tugas Akhir : OPTIMASI PORTOFOLIO SAHAM LQ45 DENGAN MEMPERTIMBANGKAN PREDIKSI RETURN MENGGUNAKAN METODE SUPPORT VECTOR REGRESSION (SVR)



Nama : PUSPITASARI
NIM : 1301173707
Pembimbing Tugas Akhir : AGUNG TOTO WIBOWO, S.T., M.T., Ph.D.
Judul Tugas Akhir : KLASIFIKASI BUNGA ANGGREK UNTUK GENUS GRAMMATOPHYLLUM MENGGUNAKAN METODE CONVOLUTIONAL NEURAL NETWORK (CNN)



Nama : MAHARANI
NIM : 1301173710
Pembimbing Tugas Akhir : Dr. PUTU HARRY GUNAWAN, S.Si., M.Si., M.Sc.
ANNISA ADITSANIA, S.Si., M.Si.
Judul Tugas Akhir : SIMULASI LALU LINTAS DENGAN EXIT FLOW MENGGUNAKAN MODEL LWR



Nama : KHAERANI NUR AZIZAH
NIM : 1301173712
Pembimbing Tugas Akhir : Dr. DENI SAEPUDIN, S.Si., M.Si.
Dr. PUTU HARRY GUNAWAN, S.Si., M.Si., M.Sc.
Judul Tugas Akhir : OPTIMASI PORTOFOLIO SAHAM LQ45 DENGAN MEMPERTIMBANGKAN PREDIKSI RETURN MENGGUNAKAN METODE HOLT WINTER



Nama : TASYALVA AULIA ICHSAN
NIM : 1301173715
Pembimbing Tugas Akhir : ANIQ.ATIQU ROHMAWATI, S.Si., M.Si.
Dra. INDIWARTI, M.Si.
Judul Tugas Akhir : PREDIKSI NILAI EKSTREM TERHADAP JUMLAH HARIAN KASUS POSITIF COVID-19 PROVINSI JAWA TIMUR DENGAN MODEL VECTOR AUTOREGRESSIVE MOVING AVERAGE (VARMA)



Nama : NAUFAL AMIRUDDIN PRATAMA
NIM : 1301173717
Pembimbing Tugas Akhir : ANIQ.ATIQU ROHMAWATI, S.Si., M.Si.
ANNISA ADITSANIA, S.Si., M.Si.
Judul Tugas Akhir : ESTIMASI BATAS ATAS JUMLAH KASUS HARIAN COVID-19 DI JAWA BARAT DENGAN MODEL VECTOR AUTOREGRESSIVE



Nama : TYARANI PUSPA PUSPITASARI
NIM : 1301173718
Pembimbing Tugas Akhir : ANIQ.ATIQU ROHMAWATI, S.Si., M.Si.
Dra. INDIWARTI, M.Si.
Judul Tugas Akhir : PERBANDINGAN PREDIKSI HARGA LOGAM MULIA ANTAM MENGGUNAKAN MODEL ARIMA DAN SUPPORT VECTOR REGRESSION



Nama : HARYANDRA FATWA AULLIA
NIM : 1301174007
Pembimbing Tugas Akhir : DAWAM DWI JATMIKO SUWAWI, S.T., M.T.
SHINTA YULIA PUSPITASARI, M.T.
Judul Tugas Akhir : ANALISIS DAN IMPLEMENTASI DESIGN PATTERNS TERHADAP CODE REUSE PADA APLIKASI MOBILE BERBASIS ANDROID



Program Studi S1 Informatika



Nama : HAFIZH JIHAAD HUSNI
NIM : 1301174008
Pembimbing Tugas Akhir : Dr. KUSUMA AYU LAKSITOWENING, S.T., M.T.
DAWAM DWI JATMIKO SUWAWI, S.T., M.T.
Judul Tugas Akhir : LEARNING ANALYTICS UNTUK KLASIFIKASI PERFORMA MAHASISWA DI LMS DENGAN NAIVE BAYES



Nama : MUHAMAD DANNY LUKMANA
NIM : 1301174011
Pembimbing Tugas Akhir : Dr. BAYU ERFIANTO, S.Si., M.Sc.
MUHAMMAD ARZAKI, S.Si., M.Kom.
Judul Tugas Akhir : DETEKSI TREMOR LENGAN DENGAN METODE QUATERNION PADA DATA IMU



Nama : DANIEL PITTERS SMITH
NIM : 1301174015
Pembimbing Tugas Akhir : Dr. BAYU ERFIANTO, S.Si., M.Sc.
FEBRI DAWANI, S.T., M.T.
Judul Tugas Akhir : PERANCANGAN APLIKASI ANDROID DENGAN SISTEM PEMBERI REKOMENDASI PENGGUNAAN LISTRIK MENGGUNAKAN METODE FUZZY LOGIC



Nama : MUHAMMAD HAYDAR MAULANA
NIM : 1301174018
Pembimbing Tugas Akhir : JATI HILIAMSYAH HUSEN, S.T., M.Eng.
Ir. SRI WIDOWATI, M.T.
Judul Tugas Akhir : PENDETEKSI CODE CLONES OTOMATIS MENGGUNAKAN PENDEKATAN TOKEN



Nama : AI DEARN ANGDELINA PURBA
NIM : 1301174020
Pembimbing Tugas Akhir : Dr. HILAL HUDAN NUHA, S.T., M.T, Ph.D.
SIDIK PRABOWO, S.T., M.T.
Judul Tugas Akhir : SISTEM PENENTUAN JENIS TANAMAN PALAWIJA YANG COCOK BERDASARKAN TEKSTUR DAN KANDUNGAN TANAH MENGGUNAKAN MICROCONTROLLER ARDUINO



Nama : NADIFA FADLA PUTRI
NIM : 1301174022
Pembimbing Tugas Akhir : SAID AL FARABY, S.T., M.Sc.
MAHENDRA DWIFEBRI PURBOLAKSONO, S.Kom., M.Kom.
Judul Tugas Akhir : ANALISIS SENTIMEN PADA PRODUK KECANTIKAN DARI ULASAN FEMALE DAILY MENGGUNAKAN INFORMATION GAIN DAN SVM CLASSIFIER



Nama : I GUSTI BAGUS VAYUPRANADITYA PUTRAADINATHA
NIM : 1301174029
Pembimbing Tugas Akhir : DAWAM DWI JATMIKO SUWAWI, S.T., M.T.
SHINTA YULIA PUSPITASARI, M.T.
Judul Tugas Akhir : PENGARUH DESIGN PATTERN TERHADAP MAINTAINABILITY APLIKASI MOBILE



Nama : VINA MUTIARA PURNAMA
NIM : 1301174009
Pembimbing Tugas Akhir : WIDI ASTUTI, S.T., M.Kom.
Prof. Dr. ADIWIJAYA, S.Si., M.Si.
Judul Tugas Akhir : ANALISIS PERBANDINGAN KLASIFIKASI MICROARRAY MENGGUNAKAN NAIVE BAYES DAN SUPPORT VECTOR MACHINE (SVM) UNTUK DETEKSI KANKER DENGAN FEATURE EXTRACTION PCA.



Nama : MAR AYU FOTINA
NIM : 1301174013
Pembimbing Tugas Akhir : AJI GAUTAMA PUTRADA, S.T., M.T.
RIZKA REZA PAHLEVI, S.Kom., M.Kom.
Judul Tugas Akhir : AUTOMATE ALL PLATFORM YANG MEMBANTU PELAKU BISNIS F&B MENJADI AUTOMASI MELALUI APLIKASI ANIMO (AUTO CALCULATION)



Nama : SAYYID TAUFIQ ABDULHAFIZH
NIM : 1301174017
Pembimbing Tugas Akhir : Dr. EMA RACHMAWATI, S.T., M.T.
RISNANDAR, S.T., M.T., M.Eng., Ph.D.
Judul Tugas Akhir : LOKALISASI PELAT KENDARAAN BERMOTOR RODA DUA BERBASIS PENGOLAHAN CITRA DIGITAL (STUDI KASUS: GERBANG PARKIR PASAR SOKARAJA, KABUPATEN BANYUMAS, JAWA TENGAH, INDONESIA)



Nama : SALSABILLA
NIM : 1301174019
Pembimbing Tugas Akhir : AJI GAUTAMA PUTRADA, S.T., M.T.
MUHAMMAD AGUS TRIAWAN, S.T., M.T.
Judul Tugas Akhir : ANALISIS PERTUMBUHAN LEAF AREA PADA TANAMAN AQUAPONIC DENGAN WEBCAM DAN OPENCV



Nama : IRBAH SALSABILLA
NIM : 1301174021
Pembimbing Tugas Akhir : Dr. YULIANT SIBARONI, S.Si., M.T.
M.Kom.
Judul Tugas Akhir : MULTI ASPEK SENTIMEN DALAM ULASAN PRODUK KECANTIKAN MENGGUNAKAN SVM DAN SEMANTIC SIMILARITY



Nama : RAYHAN MUHAMMAD AULIARAHMAN
NIM : 1301174025
Pembimbing Tugas Akhir : Dr. Z. K. ABDURAHMAN BAIZAL, S.Si., M.Kom.
NURUL IKHSAN, Ph.D.
Judul Tugas Akhir : CONVERSATIONAL RECOMMENDER SYSTEMS BERBASIS KRITIK UNTUK TEMPAT WISATA MENGGUNAKAN TF-IDF



Nama : HAFIYI VIAZOLA AZIZ
NIM : 1301174032
Pembimbing Tugas Akhir : Dr. KUSUMA AYU LAKSITOWENING, S.T., M.T.
IBNU ASROR, S.T., M.T.
Judul Tugas Akhir : DETEKSI AWAL KELULUSAN MAHASISWA DENGAN ALGORITMA JARINGAN SYARAF TIRUAN DAN INFORMATION GAIN

Program Studi S1 Informatika



Nama : EKKY YULIANTI PRASTIKA S.
NIM : 1301174038
Pembimbing Tugas Akhir : SAID AL FARABY, S.T., M.Sc.
MAHENDRA DWIFEBRI PURBOLAKSONO,
S.Kom., M.Kom.
Judul Tugas Akhir : ANALISIS SENTIMEN PADA ULASAN
PRODUK KECANTIKAN MENGGUNAKAN
K-NEAREST NEIGHBOR DAN INFORMATION
GAIN



Nama : AURA SUKMA ANDINI
NIM : 1301174041
Pembimbing Tugas Akhir : DANANG TRIANTORO MURDIANSYAH, S.Si.,
M.T.
Dr. KEMAS MUSLIM LHAKSMA, S.T.,
M.ISD.
Judul Tugas Akhir : KLASIFIKASI TOPIK TANYA JAWAB ISLAM
MENGGUNAKAN METODE NAIVE BAYES
DAN TF-IDF



Nama : BAYU ANUGRAH
NIM : 1301174045
Pembimbing Tugas Akhir : PARMAN SUKARNO, ST, M.Sc, Ph.D
SATRIA MANDALA, S.T., M.Sc., Ph.D.
Judul Tugas Akhir : ANALISIS PENGGUNAAN SUPPORT
VECTOR MACHINE DAN ARTIFICIAL
NEURAL NETWORK PADA IOT INTRUSION
DETECTION SYSTEM



Nama : BELADINA ELFITRI
NIM : 1301174046
Pembimbing Tugas Akhir : Dr. EMA RACHMAWATI, S.T., M.T.
TJOKORDA AGUNG BUDI WIRAYUDA, S.T.,
M.T.
Judul Tugas Akhir : PREDIKSI PENUAAN WAJAH MANUSIA
MENGGUNAKAN CYCLEGAN



Nama : MUHAMMAD ALKAHFI KHUZAIMY
ABDULLAH
NIM : 1301174048
Pembimbing Tugas Akhir : AJI GAUTAMA PUTRADA, S.T., M.T.
RIZKA REZA PAHLEVI, S.Kom., M.Kom.
Judul Tugas Akhir : AUTOMATE ALL PLATFORM YANG
MEMBANTU PELAKU BISNIS F&B MENJADI
AUTOMASI MELALUI APLIKASI ANIMO
(AUTO CALCULATION)



Nama : MUCHTAROM YAHYA
NIM : 1301174052
Pembimbing Tugas Akhir : JATI HILIAMSYAH HUSEN, S.T., M.Eng.
Ir. SRI WIDOWATI, M.T.
Judul Tugas Akhir : PEMANFAATAN METODE HUMAN
CENTERED DESIGN UNTUK
MENINGKATKAN API USABILITY



Nama : RENDY PUTRA PRATAMA
NIM : 1301174054
Pembimbing Tugas Akhir : Dr. WARIH MAHARANI, S.T., M.T.
Judul Tugas Akhir : PREDIKSI TIPE KEPERIBADIAN BIG FIVE PADA
PENGGUNA TWITTER MENGGUNAKAN
METODE RANDOM FOREST



Nama : GHAZI AHMAD FADHULLAH
NIM : 1301174052
Pembimbing Tugas Akhir : Dr. Z. K. ABDURAHMAN BAIZAL, S.Si.,
M.Kom.
NURUL IKHSAN, Ph.D.
Judul Tugas Akhir : CONVERSATIONAL RECOMMENDER
SYSTEMS BERBASIS MOBILE CHATBOT
UNTUK TEMPAT KULINER



Nama : FIRDAUS ARDHANA INDRADHIRMAYA
NIM : 1301174065
Pembimbing Tugas Akhir : DAWAM DWI JATMIKO SUWAWI, S.T., M.T.
SHINTA YULIA PUSPITASARI, M.T.
Judul Tugas Akhir : EFEK DESIGN PATTERN TERHADAP
DUPLICATED CODE DAN MAINTAINABILITY
APLIKASI BERBASIS MOBILE



Nama : MAYA AMELIASARI
NIM : 1301174071
Pembimbing Tugas Akhir : AJI GAUTAMA PUTRADA, S.T., M.T.
RIZKA REZA PAHLEVI, S.Kom., M.Kom.
Judul Tugas Akhir : EVALUASI SVM DALAM DETEKSI GERAKAN
TANGAN MENGGUNAKAN SMARTWATCH
BERBASIS IMU UNTUK KENDALI SMART
LIGHTING



Nama : GHINA DWI SALSABILA
NIM : 1301174074
Pembimbing Tugas Akhir : Dr. ERWIN BUDI SETIAWAN, S.Si., M.T.
Judul Tugas Akhir : SEMANTIC APPROACH UNTUK PREDIKSI
KEPERIBADIAN BIG FIVE PADA TWITTER



Nama : MUHAMMAD RIFKI FAUZAN
NIM : 1301174078
Pembimbing Tugas Akhir : PARMAN SUKARNO, ST, M.Sc, Ph.D
AULIA ARIF WARDANA, S.Kom., M.T.
Judul Tugas Akhir : ANALISIS DAN IMPLEMENTASI KONTROL
AKSES PADA WEB BERBASIS BLOCKCHAIN



Nama : IRFAN NUGRAHA
NIM : 1301174080
Pembimbing Tugas Akhir : AJI GAUTAMA PUTRADA, S.T., M.T.
RIZKA REZA PAHLEVI, S.Kom., M.Kom.
Judul Tugas Akhir : AUTOMATE ALL PLATFORM YANG
MEMBANTU PELAKU BISNIS F&B MENJADI
AUTOMASI MELALUI APLIKASI ANIMO
(AUTO CALCULATION)



Nama : ALVI RAHMY ROYAN
NIM : 1301174082
Pembimbing Tugas Akhir : Dr. ERWIN BUDI SETIAWAN, S.Si., M.T.
Judul Tugas Akhir : FEATURE EXPANSION WORD2VEC UNTUK
ANALISIS SENTIMEN KEBIJAKAN PUBLIK DI
TWITTER



Program Studi S1 Informatika



Nama : FATHIAH RAHMADAYANA
NIM : 1301174083
Pembimbing Tugas Akhir : Dr. Yuliant Sibaroni, S.Si., M.T.
Judul Tugas Akhir : ANALISIS SENTIMEN TERHADAP KEGIATAN WORK FROM HOME SELAMA PANDEMI COVID-19 MENGGUNAKAN SUPPORT VECTOR MACHINE DENGAN OPTIMASI RANDOMIZED SEARCH



Nama : FARHAN YULEO PRATAMA
NIM : 1301174088
Pembimbing Tugas Akhir : AJI GAUTAMA PUTRADA, S.T., M.T.
FEBRI DAWANI, S.T., M.T.
Judul Tugas Akhir : ANALISIS QOS PADA WEBRTC DENGAN MEKANISME CONGESTION CONTROL DI JARINGAN LOKAL



Nama : SULTHAN KHARISMA AKMAL
NIM : 1301174090
Pembimbing Tugas Akhir : AJI GAUTAMA PUTRADA, S.T., M.T.
FEBRI DAWANI, S.T., M.T.
Judul Tugas Akhir : PERBANDINGAN KINERJA JARINGAN KOMUNIKASI AUDIO DAN VIDEO WEBRTC DAN SIP



Nama : YUSRIFA DETA KIRANA
NIM : 1301174091
Pembimbing Tugas Akhir : SAID AL FARABY, S.T., M.Sc.
MAHENDRA DWIFEBRI PURBOLAKSONO, S.Kom., M.Kom.
Judul Tugas Akhir : ANALISIS SENTIMEN TERHADAP ULASAN PRODUK KECANTIKAN MENGGUNAKAN METODE K-NEAREST NEIGHBOR (KNN) DAN TF-IDF DENGAN FEATURE SELECTION CHI-SQUARE



Nama : MUHAMMAD FADHIL ZAKARIA
NIM : 1301174096
Pembimbing Tugas Akhir : Prof. Dr. ADIWUJAYA, S.Si., M.Si.
MAHENDRA DWIFEBRI PURBOLAKSONO, S.Kom., M.Kom.
Judul Tugas Akhir : ANALISIS SENTIMEN PADA MOVIE REVIEW MENGGUNAKAN K-NEAREST NEIGHBOR DAN SELEKSI FITUR GINI INDEX



Nama : DAFFA MAULANA HIBBAN
NIM : 1301174098
Pembimbing Tugas Akhir : Dr. Eng. Ir. WIKKY FAWWAZ AL MAKI, S.T., M.Eng.
Judul Tugas Akhir : KLASIFIKASI JENIS IKAN CUPANG HIAS MENGGUNAKAN METODE CONVOLUTIONAL NEURAL NETWORK



Nama : DEVI AYU PERAMESTI
NIM : 1301174107
Pembimbing Tugas Akhir : Dr. YULIANT SIBARONI, S.Si., M.T.
Judul Tugas Akhir : ANALISIS SENTIMEN MENGENAI RENCANA VAKSINASI COVID-19 MENGGUNAKAN SUPPORT VECTOR MACHINE DENGAN STRING KERNEL



Nama : GHINAA ZAIN NABILAH
NIM : 1301174110
Pembimbing Tugas Akhir : SAID AL FARABY, S.T., M.Sc.
MAHENDRA DWIFEBRI PURBOLAKSONO, S.Kom., M.Kom.
Judul Tugas Akhir : KLASIFIKASI TOPIK HADITS TERJEMAHAN BAHASA INDONESIA MENGGUNAKAN K-NEAREST NEIGHBOR DAN CHI-SQUARE



Nama : AGNESIA PERONIKA LUMBANRAJA
NIM : 1301174112
Pembimbing Tugas Akhir : Dr. DIDIT ADYTIA, S.Si., M.Si.
Judul Tugas Akhir : PENDEKATAN LONG SHORT-TERM MEMORY UNTUK PREDIKSI TINGGI GELOMBANG: STUDI KASUS DI TELUK JAKARTA, INDONESIA



Nama : AURELIUS PUTRA GUTOMO
NIM : 1301174113
Pembimbing Tugas Akhir : INDRALUKMANA SARDI, S.T., M.T.
ROSA RESKA RISKIANA
Judul Tugas Akhir : APLIKASI MARKETPLACE JASA BERBASIS WEBSITE "INFINEEDS"



Nama : NAUFFAN MUTI HIBATTULLAH
NIM : 1301174117
Pembimbing Tugas Akhir : SAID AL FARABY, S.T., M.Sc.
MAHENDRA DWIFEBRI PURBOLAKSONO, S.Kom., M.Kom.
Judul Tugas Akhir : ANALISIS SENTIMEN TERHADAP ULASAN FILM BERBAHASA INGGRIS MENGGUNAKAN METODE SUPPORT VECTOR MACHINE DENGAN FEATURE SELECTION INFORMATION GAIN



Nama : YULIUS SERVATIUS DULI LANGOBELEN
NIM : 1301174119
Pembimbing Tugas Akhir : Dr. ERWIN BUDI SETIAWAN, S.Si., M.T.
Judul Tugas Akhir : EKSPANSI FITUR MENGGUNAKAN GLOVE PADA SISTEM PENDETEKSI HOAX DI TWITTER



Nama : MUHAMMAD RAFII' DANENDRA
NIM : 1301174120
Pembimbing Tugas Akhir : Dr. YULIANT SIBARONI, S.Si., M.T.
Judul Tugas Akhir : ANALISIS SENTIMEN PADA ULASAN PRODUK KECANTIKAN MENGGUNAKAN METODE LSTM



Nama : VINY GILANG RAMADHAN
NIM : 1301174122
Pembimbing Tugas Akhir : Dr. YULIANT SIBARONI, S.Si., M.T.
Judul Tugas Akhir : ANALISIS SENTIMENT BERBASIS ASPEK TERHADAP OPINI MASYARAKAT TERKAIT RAPID TEST PADA JEJARING SOSIAL TWITTER MENGGUNAKAN METODE LDA

Program Studi S1 Informatika



Nama : SELI SUHESTI
NIM : 1301174123
Pembimbing Tugas Akhir : AJI GAUTAMA PUTRADA, S.T., M.T.
RIZKA REZA PAHLEVI, S.Kom., M.Kom.
Judul Tugas Akhir : EFEKTIVITAS METODE OTOMATISASI SONIC BLOOM DALAM SISTEM HIDROPONIK BERBASIS IOT



Nama : ALVIANDA RICKY LUKMAN PRATAMA
NIM : 1301174125
Pembimbing Tugas Akhir : WIDI ASTUTI, S.T., M.Kom.
Prof. Dr. ADIWIJAYA, S.Si., M.Si.
Judul Tugas Akhir : PENERAPAN ALGORITMA ENHANCE CONFIX STRIPPING STEMMER UNTUK KLASIFIKASI DATASET MULTICLASS PADA TEKS BERITA MENGGUNAKAN K-NEAREST NEIGHBOR



Nama : YOAN AMRI AKBAR
NIM : 1301174129
Pembimbing Tugas Akhir : Dr. Z. K. ABDURAHMAN BAIZAL, S.Si., M.Kom.
AGUNG TOTO WIBOWO, S.T., M.T., Ph.D.
Judul Tugas Akhir : SISTEM REKOMENDASI PARIWISATA MENGGUNAKAN WEIGHTED PARALLEL HYBRID METHOD DENGAN SINGULAR VALUE DECOMPOSITION



Nama : ALVIN SYAHRIL NURFAIZ
NIM : 1301174135
Pembimbing Tugas Akhir : AJI GAUTAMA PUTRADA, S.T., M.T.
RIZKA REZA PAHLEVI, S.Kom., M.Kom.
Judul Tugas Akhir : ANALISIS KINERJA SISTEM INTERNET OF THINGS (IOT) TERHADAP PERTUMBUHAN TANAMAN SELADA (LACTUCA SATIVA L.) DALAM SISTEM AKUAPONIK



Nama : IGO NOVALDI SANDRI
NIM : 1301174140
Pembimbing Tugas Akhir : Dr. YULIANT SIBARONI, S.Si., M.T.
Judul Tugas Akhir : PERBANDINGAN MODEL LSTM GLOVE DENGAN LSTM WORD2VEC DALAM ANALISIS SENTIMEN LAYANAN DOMPET DIGITAL



Nama : ALKEA HARRY MAULADHA
NIM : 1301174143
Pembimbing Tugas Akhir : Prof. Dr. ADIWIJAYA, S.Si., M.Kom.
WIDI ASTUTI, S.T., M.Kom.
Judul Tugas Akhir : PERBANDINGAN TEKNIK PENANGANAN MISSING VALUE DALAM KLASIFIKASI PENYAKIT DIABETES MENGGUNAKAN METODE NAIVE BAYES



Nama : MUHAMMAD RAYHAN ALFINZI GHIFFARI
NIM : 1301174145
Pembimbing Tugas Akhir : EKO DARWIYANTO, S.T., M.T.
DONNI RICHASDY, S.T., M.T.
Judul Tugas Akhir : PENGEMBANGAN STARTUP HAYLINGO



Nama : WAFZA ZAHIDA
NIM : 1301174151
Pembimbing Tugas Akhir : VERONIKHA EFFENDY, S.T., M.T.
Aristyo Hadikusuma ARISTYO HADIKUSUMA, S.S.T., M.T.
Judul Tugas Akhir : MENINGKATKAN AKSESIBILITAS MESSENGER UNTUK KELOMPOK LANJUT USIA MENGGUNAKAN METODE USER CENTERED DESIGN (STUDI KASUS WHATSAPP)



Nama : MADE ADI WIDYANANDA
NIM : 1301174158
Pembimbing Tugas Akhir : Dr IRMA PALLUPI, S.Si., M.Si.
ANNISA ADITSANIA, S.Si., M.Si.
Judul Tugas Akhir : IMPLEMENTASI ALGORITMA OPTIMASI SPIRAL PADA METODE KLASIFIKASI SUPPORT VECTOR MACHINE (SVM) (STUDI KASUS : PREDIKSI DIABATES)



Nama : MUHAMMAD HUMAM ALFARISY
NIM : 1301174159
Pembimbing Tugas Akhir : AJI GAUTAMA PUTRADA, S.T., M.T.
Prof. Dr. MAMAN ABDUROHMAN, S.T., M.T.
Judul Tugas Akhir : ENERGY HARVESTING PADA BAN MOBIL MENGGUNAKAN PIEZOELEKTRIK TRANSDUCER UNTUK WSN SUHU BAN



Nama : MUHAMMAD DAFA PRIMA AJI
NIM : 1301174161
Pembimbing Tugas Akhir : DODY QORI UTAMA, S.T., M.T.
AJI GAUTAMA PUTRADA, S.T., M.T.
Judul Tugas Akhir : MARKETPLACE PEMESANAN KATERING TERSTANDARISASI "KETRINGAN" BERBASIS WEBSITE



Nama : ANISA PRATIWI
NIM : 1301174166
Pembimbing Tugas Akhir : PARMAN SUKARNO, ST, M.Sc., Ph.D
AULIA ARIF WARDANA, S.Kom., M.T.
Judul Tugas Akhir : PENGAMANAN DAN INTEGRASI DATA KESEHATAN MENGGUNAKAN SQL BERBASIS BLOCKCHAIN



Nama : MUZAKKI AHMAD AL FARISI
NIM : 1301174172
Pembimbing Tugas Akhir : WIDI ASTUTI, S.T., M.Kom.
Prof. Dr. ADIWIJAYA, S.Si., M.Si.
Judul Tugas Akhir : KLASIFIKASI MULTI-LABEL PADA HADIS SAHIF BUKHARI TERJEMAHAN BAHASA INDONESIA MENGGUNAKAN CONVOLUTIONAL NEURAL NETWORKS



Nama : NURUL ZAKIYYAH
NIM : 1301174182
Pembimbing Tugas Akhir : DANA SULISTYO KUSUMO, S.T., M.T., PhD
INDRA LUKMANA SARDI, S.T., M.T.
Judul Tugas Akhir : MENGIDENTIFIKASI REQUIREMENTS MAHASISWA TELKOM UNIVERSITY, PROSES DAN TUJUAN BISNIS DALAM PEMBANGUNAN WEBSITE KERJA YUK PLATFORM PENCARIAN PEKERJAAN DENGAN MENGGABungkan METODE DESIGN THINKING DAN REQUIREMENTS ENGINEERING



Program Studi S1 Informatika



Nama : MOCH. FEBRIANSYAH TRISNADI
NIM : 1301174193
Pembimbing Tugas Akhir : SAID AL FARABY, S.T., M.Sc.
MAHENDRA DWIFEBRI PURBOLAKSONO,
S.Kom., M.Kom.
Judul Tugas Akhir : SENTIMENT ANALISIS PADA MOVIE
REVIEW MENGGUNAKAN FEATURE
SELECTION MUTUAL INFORMATION DAN
K-NEAREST NEIGHBOUR CLASSIFIER



Nama : YAZID RAHMAN ARIF
NIM : 1301174194
Pembimbing Tugas Akhir : AJI GAUTAMA PUTRADA, S.T., M.T.
RIZKA REZA PAHLEVI, S.Kom., M.Kom.
Judul Tugas Akhir : EVALUASI METODE KLASIFIKASI BERBASIS
HAAR-LIKE FEATURES TERMODIFIKASI
UNTUK MENDETEKSI MASKER WAJAH
DALAM UPAYA PENCEGAHAN PENYEBARAN
COVID-19



Nama : RIFKI RIZALDI SETIADI
NIM : 1301174196
Pembimbing Tugas Akhir : Dr. VERA SURYANI, S.T., M.T.
MUHAMMAD AGUS TRIAWAN, S.ST., M.T.
Judul Tugas Akhir : IMPLEMENTASI DAN DETEKSI SERANGAN
MAN-IN-THE-MIDDLE BERBASIS MITM
PROXY TERHADAP PROTOKOL HTTPS
MENGGUNAKAN METODE K-NN



Nama : ANAK AGUNG GEĐE WIRANATA KENCANA
NIM : 1301174197
Pembimbing Tugas Akhir : JATI HILIAMSYAH HUSEN, S.T., M.Eng.
Ir. SRI WIDOWATI, M.T.
Judul Tugas Akhir : PENGEMBALIAN KETELUSURAN ANTARA
TEST CASE DAN REQUIREMENTS
MENGGUNAKAN TEKNIK TF-IDF



Nama : DIRA AFWA MARDANELA
NIM : 1301174199
Pembimbing Tugas Akhir : Dr. MOCH. ARIF BUJAKSANA, Ir. M. Tech.
WIDI ASTUTI, S.T., M.Kom.
Judul Tugas Akhir : IMPLEMENTASI METODE LONG SHORT
TERM MEMORY (LSTM) SEBAGAI
PENDETEKSI PENGGUNAAN BAHASA
KASAR PADA MEDIA SOSIAL



Nama : MELSANDY TARIGAN
NIM : 1301174217
Pembimbing Tugas Akhir : PARMAN SUKARNO, ST, M.Sc, Ph.D
SATRIA MANDALA, S.T., M.Sc., Ph.D.
Judul Tugas Akhir : IMPLEMENTASI DAN ANALISIS
DETEKSI MALWARE PADA ANDROID
MENGGUNAKAN DECISION TREE DAN
NAIVE BAYES



Nama : MILA PUTRI KARTIKA DEWI
NIM : 1301174218
Pembimbing Tugas Akhir : Dr. ERWIN BUDI SETIAWAN, S.Si., M.T.
-
Judul Tugas Akhir : FEATURE EXPANSION MENGGUNAKAN
WORD2VEC UNTUK DETEKSI UJARAN
KEBENCIAN PADA TWITTER



Nama : HEMA DITANIA
NIM : 1301174219
Pembimbing Tugas Akhir : DANA SULISTYO KUSUMO, S.T., M.T., PhD
Aristyo Hadikusuma ARISTYO
HADIKUSUMA, S.ST., M.T.
Judul Tugas Akhir : IDENTIFIKASI KEBUTUHAN PENGGUNA
MENGGUNAKAN DESIGN THINKING YANG
DIGABUNGAN DENGAN FRAMEWORK
SCRUM DALAM PEMBANGUNAN WEBSITE
KERJAYUK UNTUK MAHASISWA TELKOM
UNIVERSITY



Nama : BUDI NUGROHO
NIM : 1301174220
Pembimbing Tugas Akhir : Dr. DENI SAEPUDIN, S.Si., M.Si.
-
Judul Tugas Akhir : OPTIMASI PORTOFOLIO SAHAM IDX 30
DENGAN MENGGUNAKAN METODE BLACK
LITTERMAN



Nama : EVI INDAH HAPSARI
NIM : 1301174221
Pembimbing Tugas Akhir : Dr. DENI SAEPUDIN, S.Si., M.Si.
-
Judul Tugas Akhir : SELEKSI PORTOFOLIO MEAN-VARIANCE
DENGAN PENDEKATAN CLUSTERING DAN
BACKTESTING UNTUK SAHAM-SAHAM LQ45



Nama : MUHAMMAD RIDAFFA PURNOMO
NIM : 1301174224
Pembimbing Tugas Akhir : Dr IRMA PALUPI, S.Si., M.Si.
ANNISA ADITSANIA, S.Si., M.Si.
Judul Tugas Akhir : DETEKSI DAN KLASIFIKASI PENYAKIT
KULIT BERDASARKAN PENYEBABNYA
MENGGUNAKAN CONVOLUTIONAL
NEURAL NETWORKS (CNN)



Nama : HARIS SAPUTRA
NIM : 1301174227
Pembimbing Tugas Akhir : INDRALUKMANA SARDI, S.T., M.T.
ROSA RESKA RISKIANA, S.T., M.T.I.
Judul Tugas Akhir : APLIKASI MARKETPLACE JASA BERBASIS
WEBSITE "INFINEEDS"



Nama : FAREZA ADITYANTO
NIM : 1301174228
Pembimbing Tugas Akhir : DODI WISAKSONO SUDIHARTO, S.T.,
M.Kom.
CATUR WIRAWAN WIJUTOMO, S.T., M.T.
Judul Tugas Akhir : ANALISA PERBANDINGAN CLOUD COST
ANTARA CONTAINER DAN VIRTUAL
MACHINE BERBASIS FINOPS



Nama : FELIA NOVITASARI
NIM : 1301174233
Pembimbing Tugas Akhir : SAID AL FARABY, S.T., M.Sc.
MAHENDRA DWIFEBRI PURBOLAKSONO,
S.Kom., M.Kom.
Judul Tugas Akhir : SENTIMEN ANALISIS LEVEL ASPEK
PADA ULASAN PRODUK KECANTIKAN
MENGGUNAKAN CHI SQUARE DAN NAIVE
BAYES

Program Studi S1 Informatika



Nama : ANNISA RAHMAH SARI
NIM : 1301174237
Pembimbing Tugas Akhir : Dr. Z. K. ABDURAHMAN BAIZAL, S.Si., M.Kom.
RAMANTI DHARAWANI, S.T., M.T.I
Judul Tugas Akhir : SISTEM REKOMENDASI MAKANAN SEHAT MENGGUNAKAN SWRL DAN ONTOLOGI



Nama : F.A. CHALIK
NIM : 1301174251
Pembimbing Tugas Akhir : Dr. Eng. Ir. WIKKY FAWWAZ AL MAKI, S.T., M.Eng.
-
Judul Tugas Akhir : KLASIFIKASI KUALITAS BUNGA CENGKEH KERING MENGGUNAKAN CONVOLUTIONAL NEURAL NETWORK (CNN)



Nama : HARIADI ADHA FIRMANSYAH
NIM : 1301174252
Pembimbing Tugas Akhir : ISMAN KURNIAWAN, S.Pd., M.Si., M.Sc., Ph.D.
ANNISA ADITSANIA, S.Si., M.Si.
Judul Tugas Akhir : PREDIKSI KANKER PROSTAT BERBASIS DATA MICROARRAY MENGGUNAKAN METODE GENETIC ALGORITHM (GA) - SUPPORT VECTOR MACHINE (SVM)



Nama : RIA DELLA SALSABILA
NIM : 1301174254
Pembimbing Tugas Akhir : SRI SURYANI PRASETYOWATI, S.Si., M.Si.
Dr. YULIANT SIBARONI, S.Si., M.T.
Judul Tugas Akhir : ANALISIS SENTIMENT DATA TWITTER TERHADAP PEMBELAJARAN TATAP MUKA DI MASA PANDEMI MENGGUNAKAN LATENT DIRICHLET ALLOCATION DAN SUPPORT VECTOR MACHINE



Nama : JANU AKRAMA WARDHANA
NIM : 1301174257
Pembimbing Tugas Akhir : Dr. YULIANT SIBARONI, S.Si., M.T.
-
Judul Tugas Akhir : ANALISIS SENTIMEN LEVEL ASPEK PADA ULASAN APLIKASI ZOOM CLOUD MEETINGS MENGGUNAKAN LDA



Nama : ALMAS BANI AGAM
NIM : 1301174263
Pembimbing Tugas Akhir : ATI SUCI DIAN MARTHA, S.Kom., M.T.
EKO DARWIYANTO, S.T., M.T.
Judul Tugas Akhir : PEMODELAN ANTARMUKA PADA APLIKASI INFINEEDS MENGGUNAKAN METODE USER CENTERED DESIGN



Nama : YUSUF SURYA TRYANTONO
NIM : 1301174268
Pembimbing Tugas Akhir : SAID AL FARABY, S.T., M.Sc.
MAHENDRA DWIFEERI PURBOLAKSONO, S.Kom., M.Kom.
Judul Tugas Akhir : ANALISIS SENTIMEN TERHADAP ULASAN FILM MENGGUNAKAN WORD2VEC DAN SVM



Nama : DENINSYAH TIYA BELLA PRATAMA
NIM : 1301174271
Pembimbing Tugas Akhir : WIDI ASTUTI, S.T., M.Kom.
MAHENDRA DWIFEERI PURBOLAKSONO, S.Kom., M.Kom.
Judul Tugas Akhir : ANALISIS SENTIMEN TERHADAP ULASAN FILM MENGGUNAKAN SUPPORT VECTOR MACHINE DENGAN GINI INDEX FEATURE SELECTION



Nama : M. RIFKY RIVALDI
NIM : 1301174279
Pembimbing Tugas Akhir : ANISA HERDIANI, S.T., M.T.
Aristyo Hadikusuma ARISTYO HADIKUSUMA, S.ST., M.T.
Judul Tugas Akhir : PERANCANGAN USER INTERFACE PADA APLIKASI KEBUGARAN UNTUK LANSIA MENGGUNAKAN METODE USER CENTERED DESIGN



Nama : DIONISIO FEBRIANTO
NIM : 1301174280
Pembimbing Tugas Akhir : JONDRI, S.Si., M.Si.
Dr. KEMAS MUSLIM LHAKSMANA, S.T., M.ISD.
Judul Tugas Akhir : PREDIKSI RETWEET DENGAN FITUR BERBASIS PENGGUNA DAN TINGKAT SENTIMEN MENGGUNAKAN METODE KLASIFIKASI NAIVE BAYES



Nama : MUHAMMAD SYAH ZANNUAR SUWITO
NIM : 1301174282
Pembimbing Tugas Akhir : JONDRI, S.Si., M.Si.
Dr. KEMAS MUSLIM LHAKSMANA, S.T., M.ISD.
Judul Tugas Akhir : PREDIKSI RETWEET BERDASARKAN FEATURE USER-BASED MENGGUNAKAN METODE KLASIFIKASI RANDOM FOREST



Nama : DETI DWI ARISANDI
NIM : 1301174286
Pembimbing Tugas Akhir : FAZMAH ARIF YULIANTO, S.T., M.T.
ANDRIAN RAKHMATSYAH, S.T., M.T.
Judul Tugas Akhir : DETEKSI SERANGAN CLONING PADA RFID MIFARE MENGGUNAKAN METODE SYNCHRONIZED SECRETS



Nama : IRIYANTO
NIM : 1301174295
Pembimbing Tugas Akhir : Dr. Z. K. ABDURAHMAN BAIZAL, S.Si., M.Kom.
AGUNG TOTO WIBOWO, S.T., M.T., Ph.D.
Judul Tugas Akhir : SISTEM PEMBERI REKOMENDASI HYBRID APLIKASI PERMAINAN MENGGUNAKAN NEURAL NETWORK



Nama : RAISSA HENARDI HANIFA
NIM : 1301174300
Pembimbing Tugas Akhir : MUHAMMAD ARZAKI, S.Si., M.Kom.
Dr. FARAH AFIANI, S.T., M.T.
Judul Tugas Akhir : SISTEM PENYIMPANAN AKUN MENGGUNAKAN BLOOM FILTER TIGA DIMENSI YANG RENDAH RUANG PENYIMPANAN



Program Studi S1 Informatika



Nama : DEVANI ADI PERMANA
NIM : 1301174304
Pembimbing Tugas Akhir : RAHMAT YASIRANDI, S.T., M.T.
DITA OKTARIA, S.Kom, M.T
Judul Tugas Akhir : OPTIMALISASI MANAJEMEN DAYA
PENERANGAN BERBASIS SENSOR
PIEZOELEKTRIK MENGGUNAKAN FUZZY
LOGIC



Nama : MUHAMMAD RIZAL MURTADHA
NIM : 1301174305
Pembimbing Tugas Akhir : Dr. EMA RACHMAWATI, S.T., M.T.
RISNANDAR, S.T., M.T., M.Eng., Ph.D.
Judul Tugas Akhir : IMPLEMENTASI PEMBELAJARAN MESIN
UNTUK DETEKSI API DENGAN METODE
COLOR SIFT MENGGUNAKAN SINGLE
BOARD COMPUTER



Nama : ANGGA AGUSTIRA
NIM : 1301174308
Pembimbing Tugas Akhir : PARMAN SUKARNO, ST, M.Sc, Ph.D
RIZKA REZA PAHLEVI, S.Kom., M.Kom.
Judul Tugas Akhir : PENERAPAN OTENTIKASI DUA FAKTOR
UNTUK MENGAMANKAN EEPROM
PERANGKAT IOT PADA GUDANG OBAT
MENGGUNAKAN SHA-256



Nama : ADITYA MAULANA SIDIQ
NIM : 1301174309
Pembimbing Tugas Akhir : JATI HIJUMSYAH HUSEN, S.T., M.Eng.
Ir. SRI WIDOWATI, M.T.
Judul Tugas Akhir : OTOMASI PENGUJIAN KAPASITAS UNTUK
VIDEO GAME ONLINE MENGGUNAKAN
PENDEKATAN BOT



Nama : ALFAN BAHARUDIN
NIM : 1301174311
Pembimbing Tugas Akhir : AJI GAUTAMA PUTRADA, S.T., M.T.
RIZKA REZA PAHLEVI, S.Kom., M.Kom.
Judul Tugas Akhir : ANALISIS PENGGUNAAN ENERGI
AKUAPONIK DAN AEROPONIK BERBASIS
IOT



Nama : NAUFAL HILMIAJI
NIM : 1301174314
Pembimbing Tugas Akhir : Dr. KEMAS MUSLIM LHAKSMANA, S.T.,
M.ISD.
MAHENDRA DWIFEBRI PURBOLAKSONO,
S.Kom., M.Kom.
Judul Tugas Akhir : KLASIFIKASI EMOSI PADA DATA TWITTER
BERBAHASA INDONESIA MENGGUNAKAN
CONVOLUTIONAL NEURAL NETWORK



Nama : RIFQI AHMAD FAUZI
NIM : 1301174321
Pembimbing Tugas Akhir : Dr. ADE ROMADHONY, S.T., M.T.
Judul Tugas Akhir : EKSTRAKSI ASPEK MENGGUNAKAN
BILSTM-CRFS PADA ULASAN LIPSTIK
BAHASA INDONESIA



Nama : ALIFIAN DIASANDA
NIM : 1301174330
Pembimbing Tugas Akhir : Dr. ERWIN BUDI SETIAWAN, S.Si., M.T.
Judul Tugas Akhir : DETEKSI UJARAN KEBENCIAN DENGAN
FEATURE EXPANSION MENGGUNAKAN
GLOVE PADA TWITTER INDONESIA



Nama : RIZKI WULANDARI MUHAMMADIA
NIM : 1301174334
Pembimbing Tugas Akhir : Dr. DIDIT ADYTIA, S.Si., M.Si
Judul Tugas Akhir : PREDIKSI TEMPERATURE DENGAN
MENGGUNAKAN RNN DAN LSTM, STUDI
KASUS DI JAKARTA



Nama : IRFAN DWI WIJAYA
NIM : 1301174336
Pembimbing Tugas Akhir : AJI GAUTAMA PUTRADA, S.T., M.T.
DITA OKTARIA, S.Kom, M.T
Judul Tugas Akhir : PENGGUNAAN METODE K-FOLD UNTUK DATA
IMBALANCE PADA KLASIFIKASI HWE DAN
OPQ DALAM KEJAHATAN TWEET PELECEHAN
SEKSUAL



Nama : RIZKI RAMADHAN AL-MUBARAQ
NIM : 1301174337
Pembimbing Tugas Akhir : SAID AL FARABY, S.T., M.Sc.
MAHENDRA DWIFEBRI PURBOLAKSONO,
S.Kom., M.Kom.
Judul Tugas Akhir : ANALISIS SENTIMEN PADA ULASAN FILM
DENGAN KOMBINASI SELEKSI FITUR
CHI-SQUARE DAN TF-IDF MENGGUNAKAN
METODE KNN



Nama : SETYO ADJI PRATOMO
NIM : 1301174343
Pembimbing Tugas Akhir : SAID AL FARABY, S.T., M.Sc.
MAHENDRA DWIFEBRI PURBOLAKSONO,
S.Kom., M.Kom.
Judul Tugas Akhir : ANALISIS SENTIMEN PENGARUH
KOMBINASI EKSTRAKSI FITUR TF-IDF
DAN LEXICON PADA ULASAN FILM
MENGGUNAKAN METODE KNN



Nama : BASIL HAIDI FARIZAN
NIM : 1301174349
Pembimbing Tugas Akhir : AJI GAUTAMA PUTRADA, S.T., M.T.
RIZKA REZA PAHLEVI, S.Kom., M.Kom.
Judul Tugas Akhir : ANALISIS KINERJA SUPPORT VECTOR
REGRESSION DALAM PREDIKSI
PERTUMBUHAN SELADA PADA SISTEM IOT
AEROPONIK



Nama : THERIANA AYU WASKITANING TYAS
NIM : 1301174350
Pembimbing Tugas Akhir : Dr. Z. K. ABDURAHMAN BAIZAL, S.Si.,
M.Kom.
RAMANTI DHARAYANI, S.T., M.T.I
Judul Tugas Akhir : SISTEM PEMBERI REKOMENDASI TEMPAT
WISATA MENGGUNAKAN METODE
COSINE SIMILARITY DAN SINGULAR VALUE
DECOMPOSITION

Program Studi S1 Informatika



Nama : ARIQ MUSYAFFA RAMADHANI
NIM : 1301174354
Pembimbing Tugas Akhir : ANDRIAN RAKHMATSYAH, S.T., M.T.
RAHMAT YASIRANDI, S.T., M.T.
Judul Tugas Akhir : ANALISIS DAN IMPLEMENTASI ARSITEKTUR MIKROSERVICE TERKAIT JADWAL OBAT PASIEN BERDASARKAN FHIR STANDARD



Nama : ABDULLAH AZZAM
NIM : 1301174360
Pembimbing Tugas Akhir : YUDI PRIYADI, S.T., M.T.
JATI HILIAMSYAH HUSEN, S.T., M.Eng.
Judul Tugas Akhir : SIMILARITAS ELUSITASI SOFTWARE REQUIREMENT SPECIFICATION (SRS) PADA APLIKASI INVENTORY MANAGEMENT MNC PLAY BERDASARKAN REQUIREMENT STATEMENT MENGGUNAKAN TEXT MINING



Nama : MUHAMMAD YUSRIL MAHENDRA
NIM : 1301174365
Pembimbing Tugas Akhir : PARMAN SUKARNO, ST, M.Sc, Ph.D
RIZKA REZA PAHLEVI, S.Kom., M.Kom.
Judul Tugas Akhir : AUTENTIKASI BERBASIS BIOMETRIC FINGERPRINT PADA PROTOKOL MQTT



Nama : LAZUARDI AZHAR PRADIPTA
NIM : 1301174376
Pembimbing Tugas Akhir : ANISA HERDIANI, S.T., M.T.
Aristyo Hadikusuma ARISTYO
HADIKUSUMA, S.T., M.T
Judul Tugas Akhir : PENGGUNAAN PENDEKATAN PATTERN-ORIENTED DESIGN PADA PROSES PEMBUATAN PURWARUPA BERBASIS SELULER



Nama : IQBAL DANDY LAZUARDI
NIM : 1301174381
Pembimbing Tugas Akhir : DODY QORI UTAMA, S.T., M.T.
AJI GAUTAMA PUTRADA, S.T., M.T.
Judul Tugas Akhir : MARKETPLACE PEMESANAN KATERING TERSTANDARISASI "KETRINGAN" BERBASIS WEBSITE



Nama : EDI DWI NUGROHO
NIM : 1301174409
Pembimbing Tugas Akhir : AJI GAUTAMA PUTRADA, S.T., M.T.
ANDRIAN RAKHMATSYAH, S.T., M.T.
Judul Tugas Akhir : KONTROL PREDIKTIF PADA IOT HIDROPONIK SELADA NFT MENGGUNAKAN DEEP NEURAL NETWORK



Nama : MUHAMMAD ILHAM SETIAWAN
NIM : 1301174411
Pembimbing Tugas Akhir : NOVIAN ANGGIS SUWASTIKA, S.T., M.T.
SIDIK PRABOWO, S.T., M.T.
Judul Tugas Akhir : ALAT PERAGA KOBELA BERBASIS IOT UNTUK PEMBELAJARAN MATEMATIKA MATERI PERKALIAN DAN PEMBAGIAN UNTUK SISWA KELAS II SD



Nama : HABIB BAHRUDDIN
NIM : 1301174412
Pembimbing Tugas Akhir : DR. VERA SURYANI, S.T., M.T.
AULIA ARIF WARDANA, S.Kom., M.T.
Judul Tugas Akhir : ANALISA SERANGAN SQL INJEKSI MENGGUNAKAN FUZZING DENGAN IMPROVISASI ALGORITMA GENETIKA



Nama : FAKHRI TAUIQURRAHMAN
NIM : 1301174415
Pembimbing Tugas Akhir : SAID AL FARABY, S.T., M.Sc.
MAHENDRA DWIFEBRI PURBOLAKSONO, S.Kom., M.Kom.
Judul Tugas Akhir : KLASIFIKASI TEKS MULTI LABEL PADA HADIS TERJEMAHAN BAHASA INDONESIA MENGGUNAKAN CHI-SQUARE DAN SVM



Nama : ALDO PUTRA WIDE
NIM : 1301174420
Pembimbing Tugas Akhir : ISMAN KURNIAWAN, S.Pd., M.Si., M.Sc., Ph.D.
Dr. Eng. HANDITYO AULIA PUTRA, S.T., M.Eng.
Judul Tugas Akhir : DETEKSI DINI COVID-19 MENGGUNAKAN GAMBAR CT-SCAN DENGAN METODE ALGORITMA GENETIKA- CONVOLUTIONAL NEURAL NETWORK



Nama : REZA BARZANI
NIM : 1301174430
Pembimbing Tugas Akhir : Dr. HILAL HUDAN NUHA, S.T., M.T.
SIDIK PRABOWO, S.T., M.T.
Judul Tugas Akhir : ALAT PENDETEKSI GEMPA BUMI MENGGUNAKAN METODE SUPPORT VECTOR MACHINE YANG TERINTEGRASI DENGAN IOT



Nama : MUHAMMAD DANIL MUIS
NIM : 1301174433
Pembimbing Tugas Akhir : PARMAN SUKARNO, ST, M.Sc, Ph.D
AULIA ARIF WARDANA, S.Kom., M.T.
Judul Tugas Akhir : ANALISIS DAN IMPLEMENTASI SISTEM PENDETEKSI IJAZAH DAN TRANSKRIP PALSU DENGAN MENGGUNAKAN IPFS DAN SMART CONTRACT BLOCKCHAIN



Nama : SALMAN RACHMADI
NIM : 1301174440
Pembimbing Tugas Akhir : SATRIA MANDALA, S.T., M.Sc., Ph.D.
DITA OKTARIA, S.Kom, M.T
Judul Tugas Akhir : DETEKSI SERANGAN DOS MENGGUNAKAN ALGORITMA ADABOOST PADA SISTEM BERBASIS IOT



Nama : FARRISH FUZAN RYANDANA
NIM : 1301174454
Pembimbing Tugas Akhir : ENDRO ARIYANTO, S.T., M.T.
Dr. HILAL HUDAN NUHA, S.T., M.T.
Judul Tugas Akhir : OPTIMASI QUERY PADA SENSOR SUHU RUANGAN MENGGUNAKAN PRINCIPAL COMPONENT ANALYSIS



Program Studi S1 Informatika



Nama : NI PUTU WINDA ARDIYANTI
NIM : 1301174460
Pembimbing Tugas Akhir : Dr. IRMA PALUPI, S.Si., M.Si.
Dra. INDIARTI, M.Si.
Judul Tugas Akhir : STRATEGI TRADING DALAM PASAR SAHAM DENGAN MENGANALISA POLA CANDLESTICK MENGGUNAKAN METODE ANN (ARTIFICIAL NEURAL NETWORK)



Nama : MUHAMAD FACHRIAN
NIM : 1301174466
Pembimbing Tugas Akhir : DANA SULISTYO KUSUMO, S.T., M.T., PhD
Aristyo Hadikusuma ARISTYO HADIKUSUMA, S.ST., M.T
Judul Tugas Akhir : PENGARUH METODE DESIGN THINKING YANG BERBASIS HUMAN CENTERED DESIGN DIGABUNGAN DENGAN METODE EXTREME PROGRAMMING DALAM MEMBANGUN INOVASI PADA WEBSITE KERJAYUK UNTUK MAHASISWA UNIVERSITAS TELKOM



Nama : NURHAI BARKAH
NIM : 1301174486
Pembimbing Tugas Akhir : Dr. SETYORINI, S.T., M.T.
FEBRI DAWANI, S.T., M.T
Judul Tugas Akhir : ANALISIS SISTEM DETEKSI INTRUSI DENGAN METODE ALGORITMA K-NEAREST NEIGHBOR MENGGUNAKAN DATASET KDDCUP99



Nama : NABILA SABITA IHSANI
NIM : 1301174489
Pembimbing Tugas Akhir : Dr. Z. K. ABDURAHMAN BAIZAL, S.Si., M.Kom.
NURUL IKHSAN, Ph.D.
Judul Tugas Akhir : CONVERSATIONAL RECOMMENDER SYSTEM BERDASARKAN KEBUTUHAN FUNGSIONAL DAN SPESIFIKASI TEKNIS



Nama : MUHAMAD HAFIDH NOFAL
NIM : 1301174494
Pembimbing Tugas Akhir : Dr. Z. K. ABDURAHMAN BAIZAL, S.Si., M.Kom.
RAMANTI DHARAYANI, S.T., M.T.I
Judul Tugas Akhir : SISTEM PEMBERI REKOMENDASI MULTI KRITERIA UNTUK MUSIK MENGGUNAKAN K-NEAREST NEIGHBORS DAN WEIGHTED PRODUCT METHOD



Nama : NAUFAL ADI NUGROHO
NIM : 1301174510
Pembimbing Tugas Akhir : Dr. ERWIN BUDI SETIAWAN, S.Si., M.T.
Judul Tugas Akhir : IMPLEMENTASI WORD2VEC UNTUK FEATURE EXPANSION PADA TWITTER SENTIMENT ANALYSIS



Nama : ABDHUL RHOHIM
NIM : 1301174511
Pembimbing Tugas Akhir : Dr. VERA SURYANI, S.T., M.T.
MUHAMMAD ARIEF NUGROHO, S.T., M.T.
Judul Tugas Akhir : VALIDASI TRAFFIC DENIAL OF SERVICE MENGGUNAKAN K-FOLD CROSS VALIDATION PADA SOFTWARE DEFINED NETWORK



Nama : ILHAM MUHAMAD NIZAR
NIM : 1301174523
Pembimbing Tugas Akhir : DR DIDIT ADYTIA, S.Si., M.Si
Judul Tugas Akhir : PERAMALAN CUACA DENGAN MENGGUNAKAN LSTM DAN BIDIRECTIONAL LSTM: STUDI KASUS DI SEMARANG, INDONESIA



Nama : FERY ARDIANSYAH EFFENDI
NIM : 1301174532
Pembimbing Tugas Akhir : Dr. YULIANT SIBARONI, S.Si., M.T.
Judul Tugas Akhir : KLASIFIKASI SENTIMEN DALAM ULASAN FILM DENGAN PENGURANGAN SENTIMEN BIAS TAMBAHAN



Nama : ZAHRIANA AULIA ADRIANI
NIM : 1301174539
Pembimbing Tugas Akhir : Dr. IRMA PALUPI, S.Si., M.Si.
Judul Tugas Akhir : PREDICTION OF UNIVERSITY STUDENT PERFORMANCE BASED ON TRACER STUDY DATASET USING ARTIFICIAL NEURAL NETWORK



Nama : CIARA NURDENARA
NIM : 1301174541
Pembimbing Tugas Akhir : Dr. Eng. Ir. WIKKY FAWWAZ AL MAKI, S.T., M.Eng.
Judul Tugas Akhir : TRANSLASI CITRA ANTARA MANUSIA DAN WAYANG ORANG MENGGUNAKAN GENERATIVE ADVERSARIAL NETWORK



Nama : MUHAMMAD FARHAN WAJDI Z
NIM : 1301174587
Pembimbing Tugas Akhir : Dr. Z. K. ABDURAHMAN BAIZAL, S.Si., M.Kom.
RAMANTI DHARAYANI, S.T., M.T.I
Judul Tugas Akhir : SISTEM PEMBERI REKOMENDASI HIBRIDA UNTUK LITERATUR AKADEMIK



Nama : HANIF FADHLURRAHMAN
NIM : 1301174609
Pembimbing Tugas Akhir : ISMAN KURNIAWAN, S.Pd., M.Si., M.Sc., Ph.D.
Azka Khoirunnisa, S.Si.Kom, M.Kom
Judul Tugas Akhir : MODEL QSAR UNTUK PREDIKSI INHIBITOR PTP1B SEBAGAI ANTI DIABETES MELLITUS DENGAN MENGGUNAKAN SIMULATED ANNEALING-SUPPORT VECTOR MACHINE



Nama : I PUTU ANANDA MIARTA UTAMA
NIM : 1301174616
Pembimbing Tugas Akhir : SRI SURYANI PRASETYOWATI, S.Si., M.Si
Dr. YULIANT SIBARONI, S.Si., M.T.
Judul Tugas Akhir : MULTI ASPEK ANALISIS SENTIMEN ULASAN HOTEL MENGGUNAKAN RF, SVM, DAN NAIVE BAYES BERBASIS HYBRID CLASSIFIER

Program Studi S1 Informatika



Nama : MUHAMMAD AFFAN HASBY
NIM : 1301174618
Pembimbing Tugas Akhir : AJI GAUTAMA PUTRADA, S.T., M.T.
FEBRI DAWANI, S.T., M.T.
Judul Tugas Akhir : PERBANDINGAN KUALITAS KOMUNIKASI AUDIO DAN VIDEO WEBRTC DAN SIP DENGAN PSNR



Nama : TASYA MAULASIRRI SUTISNA
NIM : 1301174629
Pembimbing Tugas Akhir : JONDRI, S.Si., M.Si.
Dr. KEMAS MUSLIM LHAKSMA, S.T., M.ISD.
Judul Tugas Akhir : PREDIKSI RETWEET BERBASIS KONTEN DAN PENGGUNA DENGAN METODE KLASIFIKASI NAIVE BAYES



Nama : YITSHAK WANLI SITORUS
NIM : 1301174635
Pembimbing Tugas Akhir : PARMAN SUKARNO, ST, M.Sc, Ph.D
SATRIA MANDALA, S.T., M.Sc., Ph.D.
Judul Tugas Akhir : ANALISIS DETEKSI MALWARE ANDROID MENGGUNAKAN METODE SUPPORT VECTOR MACHINE.& RANDOM FOREST



Nama : MOCHAMMAD ALFI RIZKY REYNALDHI
NIM : 1301174637
Pembimbing Tugas Akhir : Dr. YULIANTH SIBARONI, S.Si., M.T.
Judul Tugas Akhir : ANALISIS SENTIMEN REVIEW FILM PADA TWITTER MENGGUNAKAN METODE KLASIFIKASI HYBRID SVM, NAIVE BAYES, DAN DECISION TREE



Nama : ANGEL METANOSA AFINDA
NIM : 1301174639
Pembimbing Tugas Akhir : ISMAN KURNIAWAN, S.Pd., M.Si., M.Sc., Ph.D.
ANNISA ADITSANIA, S.Si., M.Si.
Judul Tugas Akhir : IMPLEMENTASI METODE GENETIC ALGORITHM-SUPPORT VECTOR MACHINE PADA STUDI QSAR IN-HOUSE MOLECULES SEBAGAI INHIBITOR PAIN-LIKE PROTEASE (PLPRO) SARS-COV-2



Nama : FERZI SAMAL YERZI
NIM : 1301174642
Pembimbing Tugas Akhir : Dr. YULIANTH SIBARONI, S.Si., M.T.
Judul Tugas Akhir : ANALISIS SENTIMEN TERHADAP KEBIJAKAN PEMERINTAH DALAM MENANGANI COVID-19 DENGAN PENDEKATAN LEXICON BASED



Nama : IFDHAL HADI
NIM : 1301174643
Pembimbing Tugas Akhir : Dr IRMA PALUPI, S.Si., M.Si.
Dr. VERA SURYANI, S.T., M.T.
Judul Tugas Akhir : RANCANG BANGUN MARKETPLACE BERBASIS WEBSITE MEREMPAH SEBAGAI TEKNOLOGI INFORMASI PENDISTRIBUSIAN SECARA OPTIMAL REMPAH-REMPAH LOKAL



Nama : NADHIA SALSABILA AZ ZAHRA
NIM : 1301174653
Pembimbing Tugas Akhir : DANANG TRIANTORO MURDIANSYAH, S.Si., M.T.
Dr. KEMAS MUSLIM LHAKSMA, S.T., M.ISD.
Judul Tugas Akhir : KLASIFIKASI KOMENTAR TOXIC DI MEDIA SOSIAL MENGGUNAKAN SUPPORT VECTOR MACHINE DAN CHI SQUARE SEBAGAI FEATURE SELECTION



Nama : NISA AULIA
NIM : 1301174657
Pembimbing Tugas Akhir : JONDRI, S.Si., M.Si.
Dr. KEMAS MUSLIM LHAKSMA, S.T., M.ISD.
Judul Tugas Akhir : PREDIKSI RETWEET PADA TWITTER MENGGUNAKAN METODE DECISION TREE



Nama : I NYM YOGA SAPUTRA
NIM : 1301174658
Pembimbing Tugas Akhir : SITI SA'ADAH, S.T., M.T.
PRASTI EKO YUNANTO, S.T., M.Kom.
Judul Tugas Akhir : "ANALISIS METODE RANDOM FOREST, MULTIPLE REGRESSION, DAN BACKPROPAGATIONDALAM MEMPREDIKSI INDEKS HARGA APARTEMEN DI INDONESIA"



Nama : MUHAMMAD SULTHAN ANGKA KURNIAWAN
NIM : 1301174660
Pembimbing Tugas Akhir : DANA SULISTYO KUSUMO, S.T., M.T., PhD
JATI HILIAMSYAH HUSEN, S.T., M.Eng.
Judul Tugas Akhir : KOMPATIBILITAS METODE DESIGN SPRINT DENGAN KERANGKA KERJA SCRUM DAN KINERJA PENGEMBANG YANG MEMBANGUN WEBSITE "KERJAYUK" UNTUK MAHASISWA UNIVERSITAS TELKOM



Nama : AGNES ZAHRANI
NIM : 1301174662
Pembimbing Tugas Akhir : ANIQ ATIQI ROHMAWATI, S.Si., M.Si.
SITI SA'ADAH, S.T., M.T.
Judul Tugas Akhir : MODEL STL DECOMPOSITION DAN SARIMA: KASUS ESTIMASI VALUE-AT-RISK PADA INCREMENT RATE COVID-19 DI DKI JAKARTA



Nama : DICKY PRASETIYO
NIM : 1301174666
Pembimbing Tugas Akhir : AJI GAUTAMA PUTRADA, S.T., M.T.
RIZKA REZA PAHLEVI, S.Kom., M.Kom.
Judul Tugas Akhir : AUTOMATE ALL PLATFORM YANG MEMBANTU PELAKU BISNIS F&B MENJADI AUTOMASI MELALUI APLIKASI ANIMO (AUTO CALCULATION)



Nama : AZIZ NURUL IMAN
NIM : 1301174667
Pembimbing Tugas Akhir : AJI GAUTAMA PUTRADA, S.T., M.T.
SIDIK PRABOWO, S.T., M.T.
Judul Tugas Akhir : PENINGKATAN KINERJA AMG8833 SEBAGAI THERMOCAM DENGAN METODE REGRESI ADABOOST UNTUK PELAKSANAAN PROTOKOL COVID-19



Program Studi S1 Informatika



Nama : SHAFIRA SALSABILLA PRADINA PUTRI
NIM : 1301174668
Pembimbing Tugas Akhir : Dr. VERA SURYANI, S.T., M.T.
Dr. ERWID MUSTHOFA JADIED, S.T., M.T.
Judul Tugas Akhir : ANALISIS PERFORMANSI EXPONENTIAL MECHANISM PADA DATASET STUDENT'S ALCOHOL CONSUMPTIONS DALAM MEMENUHI -DIFFERENTIAL PRIVACY



Nama : GITA SAFITRI
NIM : 1301174669
Pembimbing Tugas Akhir : Dr. ERWIN BUDI SETIAWAN, S.Si., M.T.
Judul Tugas Akhir : PREDIKSI KEPRIKBADIAN PENGGUNA TWITTER DENGAN SUPPORT VECTOR MACHINE (SVM)



Nama : FATRI NURUL INAVAH
NIM : 1301174675
Pembimbing Tugas Akhir : SRI SURYANI PRASETYOWATI, S.Si., M.Si
Dr. YULIANT SIBARONI, S.Si., M.T.
Judul Tugas Akhir : KLASIFIKASI PENYEBARAN PENYAKIT DEMAM BERDARAH DENGUE (DBD) DI KABUPATEN BANDUNG MENGGUNAKAN METODE HYBRID NAIVE BAYES, K-NEAREST NEIGHBOR, DAN ARTIFICIAL NEURAL NETWORK



Nama : NI LUH MADE DITA ANJANI
NIM : 1301174676
Pembimbing Tugas Akhir : Dr. MIRA KANIA SABARIAH, S.T., M.T.
VERONIKHA EFFENDY, S.T., M.T.
Judul Tugas Akhir : PERANCANGAN DESAIN INTERAKSI PEMBELAJARAN JARAK JAUH UNTUK PELAJAR TUNANETRA BERDASARKAN USER EXPERIENCE DENGAN PENDEKATAN BERBASIS SKENARIO



Nama : RESHIVA YURISKA
NIM : 1301174677
Pembimbing Tugas Akhir : ANIQ ATIQI ROHMAWATI, S.Si., M.Si.
ANNISA ADITSANIA, S.Si., M.Si.
Judul Tugas Akhir : FORECASTING JUMLAH KASUS HARIAN COVID-19 DI PROVINSI JAWA BARAT MENGGUNAKAN VECTOR AUTOREGRESSIVE (VAR)



Nama : NABILA SUMARNO PUTRI
NIM : 1301174680
Pembimbing Tugas Akhir : Dr. Z. K. ABDURAHMAN BAIZAL, S.Si., M.Kom.
NURUL IKHSAN, Ph.D.
Judul Tugas Akhir : SISTEM REKOMENDASI KULINER BERBASIS MOBILE CHATBOT DENGAN MENGGUNAKAN CONTENT-BASED FILTERING



Nama : MUHAMMAD LUTHFI ANANDA
NIM : 1301174681
Pembimbing Tugas Akhir : Dr. Z. K. ABDURAHMAN BAIZAL, S.Si., M.Kom.
AGUNG TOTO WIBOWO, S.T., M.T., Ph.D.
Judul Tugas Akhir : SISTEM PEMBERI REKOMENDASI HYBRID MENGGUNAKAN CONTENT-BASED FILTERING DAN COLLABORATIVE FILTERING PADA PENGINAPAN DI BANDUNG



Nama : MUHAMMAD IHZA MAHENDRA
NIM : 1301174682
Pembimbing Tugas Akhir : ISMAN KURNIAWAN, S.Pd., M.Si., M.Sc., Ph.D.
Judul Tugas Akhir : MENGOPTIMALKAN CONVOLUTIONAL NEURAL NETWORK DENGAN MENGGUNAKAN ALGORITMA GENETIKA UNTUK DETEKSI COVID-19 DI CITRA X-RAY DADA



Nama : ROSMELINA DELIANI SATRISNA
NIM : 1301174683
Pembimbing Tugas Akhir : ANIQ ATIQI ROHMAWATI, S.Si., M.Si.
SITI SA'ADAH, S.T., M.T.
Judul Tugas Akhir : PERAMALAN TINGKAT KENAIKAN COVID-19 DI DKI JAKARTA MENGGUNAKAN NON-ROBUST STL DECOMPOSITION DAN MODEL SARIMA



Nama : FERDIAN YULIANTO
NIM : 1301174684
Pembimbing Tugas Akhir : Dr. KEMAS MUSLIM LHAKSMAHA, S.T., M.ISD.
DANANG TRIANTORO MURDIANSYAH, S.Si., M.T.
Judul Tugas Akhir : KLASIFIKASI TOPIK AYAT AL-QUR'AN MENGGUNAKAN METODE K-NEAREST NEIGHBOR (KNN) DAN NAIVE BAYES DENGAN PENGUKURAN CENTRALITY



Nama : HANA RIFDAH SAKINAH
NIM : 1301174685
Pembimbing Tugas Akhir : NOVIAN ANGGIS SUWASTIKA, S.T., M.T.
MUHAMMAD AL MAKKY, S.Kom., M.T.
Judul Tugas Akhir : ALAT PERAGA GAYA LORENTZ BERBASIS IOT (E-LORENTZ) UNTUK Mendukung Pembelajaran Materi Fisika Kelas 9



Nama : IMAM NURUL IHSAN
NIM : 1301174688
Pembimbing Tugas Akhir : WIDI ASTUTI, S.T., M.Kom.
Prof. Dr. ADIWIJAYA, S.Si., M.Si.
Judul Tugas Akhir : PERBANDINGAN PENERAPAN FEATURE SELECTION MELALUI PENDEKATAN EMBEDDED DALAM KLASIFIKASI PENYAKIT DIABETES MELITUS MENGGUNAKAN METODE K-NEAREST NEIGHBOR



Nama : IRAWANSYAH
NIM : 1301174689
Pembimbing Tugas Akhir : Prof. Dr. ADIWIJAYA, S.Si., M.Si.
WIDI ASTUTI, S.T., M.Kom.
Judul Tugas Akhir : ANALISIS PERBANDINGAN KLASIFIKASI SUPPORT VECTOR MACHINE (SVM) DAN RANDOM FOREST (RF) UNTUK DETEKSI KANKER MENGGUNAKAN MICROARRAY



Nama : NAUFAL IBADURRAHMAN
NIM : 1301174691
Pembimbing Tugas Akhir : Dr. DENI SAEUDIN, S.Si., M.Si.
Judul Tugas Akhir : OPTIMASI PORTOFOLIO SAHAM JII DENGAN MEMPERTIMBANGKAN PREDIKSI RETURN MENGGUNAKAN METODE AUTOREGRESSIVE INTEGRATED MOVING AVERAGE (ARIMA)

Program Studi S1 Informatika



Nama : MUHAMMAD RAIHAN FIJAR AWALIVIAN
NIM : 1301174695
Pembimbing Tugas Akhir : Dr. SUYANTO, S.T., M.Sc.
SITI SA'ADAH, S.T., M.T.
Judul Tugas Akhir : OPTIMASI PENJADWALAN PENERBANGAN DAN RUTE PESAWAT TERBANG DENGAN METODE MULTI-OBJECTIVE ANTUION OPTIMIZATION



Nama : FAHMI FAUZAN
NIM : 1301174697
Pembimbing Tugas Akhir : CATUR WIRAWAN WIJUTOMO, S.T., M.T.
MUHAMMAD ARIEF NUGROHO, S.T., M.T.
Judul Tugas Akhir : IMPLEMENTASI DNS DARI SUDUT PANDANG EFEK CACHE DAN RESOLVER BERSAMA UNTUK MENGURANGI BEBAN PADA SISTEM



Nama : DARA HANIFAH
NIM : 1301174700
Pembimbing Tugas Akhir : Dr. PUTU HARRY GUNAWAN, S.Si., M.Si., M.Sc.
ANNISA ADITSANIA, S.Si., M.Si.
Judul Tugas Akhir : SIMULASI ARUS PEJALAN KAKI MENGGUNAKAN MODEL MAKROSKOPIS DI JALAN LAMPULO BANDA ACEH



Nama : NADIYA FITRIANA
NIM : 1301174701
Pembimbing Tugas Akhir : Dr. IRMA PALUPI, S.Si., M.Si.
Dr. VERA SURYANI, S.T., M.T.
Judul Tugas Akhir : RANCANG BANGUN MARKETPLACE BERBASIS WEBSITE MEREMPAH SEBAGAI TEKNOLOGI INFORMASI PENDISTRIBUSIAN SECARA OPTIMAL REMPAH-REMPAH LOKAL



Nama : MAS'UDAH WISNU UTAMI
NIM : 1301174702
Pembimbing Tugas Akhir : NURUL IKHSAN, Ph.D.
Dr. Z. K. ABDURAHMAN BAIZAL, S.Si., M.Kom.
Judul Tugas Akhir : PENDEKATAN PERCAKAPAN TERHADAP SISTEM REKOMENDASI MUSIK MENGGUNAKAN USER-BASED COLLABORATIVE FILTERING



Nama : PAULUS BERLIZ
NIM : 1301180614
Pembimbing Tugas Akhir : NOVIAN ANGGIS SUWASTIKA, S.T., M.T.
RAHMAT YASIRANDI, S.T., M.T.
Judul Tugas Akhir : ALAT PERAGA PEMBELAJARAN PENGENALAN BENDA MEMANFAATKAN INTERNET OF THINGS UNTUK MELATIH ASPEK KOGNITIF PADA ANAK USIA 4 - 5 TAHUN



Nama : MUH. DIMAS LUTFIYANTO
NIM : 1301188535
Pembimbing Tugas Akhir : Dr. ERWIN BUDI SETIAWAN, S.Si., M.T.
Judul Tugas Akhir : "EXPANSION FEATURE DENGAN WORD2VEC UNTUK ANALISIS SENTIMEN PADA OPINI POLITIK DI TWITTER DENGAN KLASIFIKASI SUPPORT VECTOR MACHINE, NA??VE BAYES, DAN RANDOM FOREST"



Nama : DANIEL HENDRA WICAKSONO
NIM : 1301188563
Pembimbing Tugas Akhir : Satria Mandala, S.T., M.Sc., Ph.D.
Judul Tugas Akhir : STUDI ANALISIS EKSTRAKSI CIRI MENGGUNAKAN DISCRETE WAVELET TRANSFORM PADA DATA WHEEZING



Nama : I PUTU SURYA BARATHA
NIM : 1301188566
Pembimbing Tugas Akhir : Satria Mandala, S.T., M.Sc., Ph.D.
dr. Giky Karwiky, Sp.JP (K)
Judul Tugas Akhir : STUDI ALGORITMA EKSTRAKSI FITUR ATRIAL FIBRILASI PADA MULTI-CHANNEL SINYAL EKG MENGGUNAKAN FITUR DINAMIS EKG



Nama : ADE BAYU SEPTIAN
NIM : 1301188608
Pembimbing Tugas Akhir : EKO DARWIYANTO, S.T., M.T.
HETTI HIDAYATI, S.Kom., M.T.
Judul Tugas Akhir : ANALISA WEBSITE PORTAL RUMAH BELAJAR DENGAN METODE WEBCAL 4.0 DAN IMPORTANT PERFORMANCE ANALYSIS



Nama : MUH ALIF AL-GIBRAN ARIF
NIM : 1301198426
Pembimbing Tugas Akhir : DANA SULISTYO KUSUMO, S.T., M.T., Ph.D
SHINTA YULIA PUSPITASARI, M.T.
Judul Tugas Akhir : OPTIMASI PENGEMBANGAN APLIKASI CROSS-PLATFORM BERBASIS FLUTTER MENGGUNAKAN PENDEKATAN ARSITEKTUR MODEL MVI (MODEL-VIEW-INTENT)



Nama : AULIA IKVANDA YOREN
NIM : 1301198483
Pembimbing Tugas Akhir : Dr. SUYANTO, S.T., M.Sc.
Judul Tugas Akhir : IDENTIFIKASI PENYAKIT TANAMAN TOMAT MELALUI CITRA DAUN DENGAN MENGGUNAKAN METODE CONVOLUTIONAL NEURAL NETWORK



Nama : MUHAMAD IKHSAN RAMADHAN
NIM : 1301198484
Pembimbing Tugas Akhir : Dr. SUYANTO, S.T., M.Sc.
Judul Tugas Akhir : DETEKSI PENYAKIT PADA TANAMAN JERUK MELALUI CITRA DAUN MENGGUNAKAN CONVOLUTIONAL NEURAL NETWORK



Nama : ALDI RAMDANI
NIM : 1301198486
Pembimbing Tugas Akhir : Dr. SUYANTO, S.T., M.Sc.
Judul Tugas Akhir : IDENTIFIKASI PENYAKIT PADA STROBERI MELALUI CITRA DAUN MENGGUNAKAN CONVOLUTIONAL NEURAL NETWORK



Program Studi S1 Informatika



Nama : META MAHYARANI
NIM : 1301198488
Pembimbing Tugas Akhir : SAID AL FARABY, S.T., M.Sc.
MAHENDRA DWIFEBRI PURBOLAKSONO,
S.Kom., M.Kom.
Judul Tugas Akhir : SENTIMENT ANALYSIS MOVIE REVIEW
MENGUNAKAN NAIVE BAYES CLASSIFIER,
INFORMATION GAIN DAN TF-IDF



Nama : SHANTIKA VALERIN THERIK
NIM : 1301198489
Pembimbing Tugas Akhir : Dr. ERWIN BUDI SETIAWAN, S.Si., M.T.
Judul Tugas Akhir : DETEKSI KEPRIADIAN BIG FIVE
PENGGUNA TWITTER DENGAN METODE
C4.5



Nama : SILFI NUR AMALIA
NIM : 1301198490
Pembimbing Tugas Akhir : Ir. SRI WIDOWATI, M.T.
DONNI RICHASDY, S.T., M.T.
Judul Tugas Akhir : PEMBANGKITAN KASUS UJI OTOMATIS
MENGUNAKAN ACTIVITY DIAGRAM
(STUDI KASUS PENGUJIAN APLIKASI DIGI-
OTA)



Nama : DHIMAS YUSUF PRASETYO
NIM : 1301198493
Pembimbing Tugas Akhir : NURUL IKHSAN, Ph.D.
Dr. Z. K. ABDURAHMAN BAIZAL, S.Si.,
M.Kom.
Judul Tugas Akhir : CHATBOT REKOMENDASI PARIWISATA
MENGUNAKAN FRAMEWORK
DIALOGFLOW



Nama : WELLY PAMUNGKAS
NIM : 1301198495
Pembimbing Tugas Akhir : SRI SURYANI PRASETYOWATI, S.Si., M.Si.
Dr. YULIANT SIBARONI, S.Si., M.T.
Judul Tugas Akhir : DETEKSI HOAX UNTUK BERITA HOAX COVID
19 INDONESIA MENGGUNAKAN CNN



Nama : FRISKADINI ISMAYANTI
NIM : 1301198496
Pembimbing Tugas Akhir : Dr. ERWIN BUDI SETIAWAN, S.Si., M.T.
Judul Tugas Akhir : DETEKSI KONTEN HOAX BERBAHASA
INDONESIA DI TWITTER MENGGUNAKAN
FITUR EKSPANSI DENGAN WORD2VEC



Nama : ZIKRULLAH ALIWAINDA KARUNIA
NIM : 1301198498
Pembimbing Tugas Akhir : ISMAN KURNIAWAN, S.Pd., M.Si., M.Sc.,
Ph.D.
FHIRA NHITA, S.T., M.T.
Judul Tugas Akhir : DETEKSI GASTROESOPHAGEAL REFLUX
DISEASE (GERD) BERBASIS ULASAN OBAT
MENGUNAKAN ENSEMBLE LEARNING



Nama : HIDAYATULHIDAYAH
NIM : 1301198500
Pembimbing Tugas Akhir : Ir. SRI WIDOWATI, M.T.
DONNI RICHASDY, S.T., M.T.
Judul Tugas Akhir : MODIFIKASI PADA PEMBANGKIT KASUS UJI
UNTUK PENGUJIAN KOMBINASI



Nama : ELA NADILA
NIM : 1301198501
Pembimbing Tugas Akhir : Dr. KEMAS MUSLIM LHAKSMA, S.T.,
M.ISD.
Dr. SENO ADI PUTRA, S.Si., M.T.
Judul Tugas Akhir : PEMODELAN INFORMASI PADA SISTEM
INFORMASI KUBE MART DENGAN METODE
FULLY COMMUNICATION ORIENTED
INFORMATION MODELING (FCO-IM)



Nama : HADIYAN NADZRI HARISH
NIM : 1301198505
Pembimbing Tugas Akhir : SAID AL FARABY, S.T., M.Sc.
MAHENDRA DWIFEBRI PURBOLAKSONO,
S.Kom., M.Kom.
Judul Tugas Akhir : KLASIFIKASI MULTI LABEL PADA HADIS
BUKHARI TERJEMAHAN BAHASA
INDONESIA MENGGUNAKAN RANDOM
FOREST, MUTUAL INFORMATION, DAN
CHI-SQUARE



Nama : RAFI HAFIZHNI ANGGIA
NIM : 1301198506
Pembimbing Tugas Akhir : JONDRI, S.Si., M.Si.
Dr. KEMAS MUSLIM LHAKSMA, S.T.,
M.ISD.
Judul Tugas Akhir : PREDIKSI RETWEET BERBASIS FITUR
CONTENT SIMILARITY DAN CONTENT
BASED DENGAN MENGGUNAKAN METODE
SUPPORT VECTOR MACHINE (SVM)



Nama : NOVIA RINANTI ROBYNSON
NIM : 1301198508
Pembimbing Tugas Akhir : Dr. YULIANT SIBARONI, S.Si., M.T.
Judul Tugas Akhir : ANALISIS TREN SENTIMEN MASYARAKAT
TERHADAP PEMBATASAN SOSIAL BERSKALA
BESAR KOTA JAKARTA MENGGUNAKAN
ALGORITMA SUPPORT VECTOR MACHINE



Nama : A. NURUL ISTIQAMAH
NIM : 1301198509
Pembimbing Tugas Akhir : KEMAS RAHMAT SALEH WIHARJA, S.T.,
M.Eng., Ph.D.
Judul Tugas Akhir : EKSTRAKSI SKEMA DATABASE
BERORIENTASI DOKUMEN UNTUK DATA
WAREHOUSE



Nama : IKA PUSPITA DEWI
NIM : 1301198510
Pembimbing Tugas Akhir : JONDRI, S.Si., M.Si.
Dr. KEMAS MUSLIM LHAKSMA, S.T.,
M.ISD.
Judul Tugas Akhir : PREDIKSI RETWEET MENGGUNAKAN
METODE BERNOULLI DAN GAUSSIAN
NAIVE BAYES DI MEDIA SOSIAL TWITTER
DENGAN TOPIK VAKSINASI COVID-19

Program Studi S1 Informatika



Nama : REVI CHANDRA RIANA
NIM : 1301198512
Pembimbing Tugas Akhir : Dr. YULIANT SIBARONI, S.Si., M.T.
Judul Tugas Akhir : HOAX DETECTOR COVID 19 INDONESIA DI TWITTER MENGGUNAKAN METODE KLASIFIKASI ROCCHIO



Nama : ANDY MAULANA YUSUF
NIM : 1301198513
Pembimbing Tugas Akhir : Dr. SUYANTO, S.T., M.Sc.
Judul Tugas Akhir : DETEKSI KEASLIAN DAN NOMINAL UANG KERTAS INDONESIA MENGGUNAKAN ROI DAN CNN



Nama : HILDAN FAWWAZ NAUFAL
NIM : 1301198514
Pembimbing Tugas Akhir : Dr. ERWIN BUDI SETIAWAN, S.Si., M.T.
Judul Tugas Akhir : EKSPANSI FITUR PADA ANALISIS SENTIMENT TWITTER DENGAN PENDEKATAN METODE WORD2VEC



Nama : MONICA LIVIANDRA
NIM : 1301198517
Pembimbing Tugas Akhir : Dr. Z. K. ABDURAHMAN BAIZAL, S.Si., M.Kom.
Judul Tugas Akhir : RAMANTI DHARAYANI, S.T., M.T.I SISTEM REKOMENDASI PERCAKAPAN UNTUK TURIS DADAKAN UNTUK MEREKOMENDASIKAN RUTE WISATA MENGGUNAKAN FORMULA HAVERSINE



Nama : LINTANG PRAYOGO
NIM : 1301198518
Pembimbing Tugas Akhir : YUDI PRIYADI, S.T., M.T.
Judul Tugas Akhir : SHINTA YULIA PUSPITASARI, M.T. IMPLEMENTASI POLA ARSITEKTUR MODEL-VIEW-VIEW MODEL UNTUK REUSABILITY PERANGKAT LUNAK PADA PROSES SIDANG AKHIR FAKULTAS INFORMATIKA UNIVERSITAS TELKOM



Nama : AGUS FERY SUYATNA
NIM : 1301198519
Pembimbing Tugas Akhir : WIDI ASTUTI, S.T., M.Kom.
Judul Tugas Akhir : MAHENDRA DWIFEBRI PURBOLAKSONO, S.Kom., M.Kom. PERBANDINGAN METODE K-NEAREST NEIGHBOR DAN XGBOOST UNTUK KLASIFIKASI DATA DIAGNOSIS PENYAKIT DIABETES



Nama : PERDANA FAISHAL MULHAQ
NIM : 1301198520
Pembimbing Tugas Akhir : Dr. SUYANTO, S.T., M.Sc.
Judul Tugas Akhir : DETEKSI PENGGUNAAN MASKER PADA CITRA WAJAH MENGGUNAKAN CONVOLUTIONAL NEURAL NETWORK



Nama : MUHAMMAD MUTTABI HUDAYA
NIM : 1301198524
Pembimbing Tugas Akhir : SITI SA'ADAH, S.T., M.T.
Judul Tugas Akhir : HENDY IRAWAN, ST,MT IMPLEMENTASI VERIFIKASI DAN MATCHING E-KTP DENGAN FASTER REGIONAL CONVOLUTIONAL NEURAL NETWORK (FASTER R-CNN) DAN ORIENTED FAST AND ROTATE BRIEF (ORB)



Program Studi S1 Teknologi Informasi



Nama : PANDU RIZAL PANGESTU
NIM : 1303170001
Pembimbing Tugas Akhir : RAHMAT YASIRANDI, S.T., M.T.
RIO GUNTUR UTOMO, S.T., M.T., Ph.D.
Judul Tugas Akhir : ANALISIS E-READINESS TO USE
UMKM KOTA TEGAL PADA PROSES
ADOPSI TEKNOLOGI INFORMASI (TI)
MENGUNAKAN MODEL TOE



Nama : DELLA ELVA
NIM : 1303170006
Pembimbing Tugas Akhir : YUDI PRIYADI, S.T., M.T.
MONTERICO ADRIAN, S.T., M.T.
Judul Tugas Akhir : PERANCANGAN USER INTERFACE
DALAM BENTUK MOBILE APPLICATION
UNTUK APLIKASI INVENTORY DAN
FINANCE MANAGEMENT BAGI UMKM
MENGUNAKAN METODE USER CENTERED
DESIGN (UCD)



Nama : AGIL HANUSUKMA
NIM : 1303170009
Pembimbing Tugas Akhir : RAHMAT YASIRANDI, S.T., M.T.
RAMDHAN NUGRAHA, S.Pd., M.T.
Judul Tugas Akhir : PERBANDINGAN KUALITAS LAYANAN
PRODUK DETEKSI KEBISINGAN BERBASIS
MIKROKONTROLER DAN SMARTPHONE
MENGUNAKAN GRONROOS MODEL
(STUDI KASUS : RUANG TUNGGU
KESEHATAN)



Nama : ALIFUDIN FAJAR MALIK
NIM : 1303170018
Pembimbing Tugas Akhir : ANGELINA PRIMA KURNIATI, S.T., M.T., Ph.D.
GEDE AGUNG ARY WISUDIAWAN, S.Kom.,
M.T.
Judul Tugas Akhir : EVALUASI PENGALAMAN PENGGUNA DI
APLIKASI PEER-TO-PEER LENDING DENGAN
PROSES MINING : STUDI KASUS APLIKASI
CERIA BRI



Nama : HAIKAL HIKAMI
NIM : 1303170019
Pembimbing Tugas Akhir : Dr. BAYU ERFIANTO, S.Si., M.Sc.
Hilal Hudan Nuha, S.T., M.T., Ph.D.
Judul Tugas Akhir : ANALISIS PERBANDINGAN THROUGHPUT
PADA ACCEL-BRAKE CONTROL DAN
BOTTLENECK BANDWIDTH AND ROUND-
TRIP PROPAGATION TIME



Nama : RIYANTO
NIM : 1303170022
Pembimbing Tugas Akhir : NOVIAN ANGGIS SUWASTIKA, S.T., M.T.
AJI GAUTAMA PUTRADA, S.T., M.T.
Judul Tugas Akhir : ANALISIS PENERIMAAN SISTEM
MONITORING AIR BERBASIS INTERNET OF
THINGS UNTUK BUDILOYA IKAN AIR TAWAR
PADA KELOMPOK BERKEBUN DI KOTA
BANDUNG MENGGUNAKAN TECHNOLOGY
ACCEPTANCE MODEL (TAM)



Nama : IRFAN ACHMAD FIRMANSYAH
NIM : 1303170029
Pembimbing Tugas Akhir : RAHMAT YASIRANDI, S.T., M.T.
RIO GUNTUR UTOMO, S.T., M.T., Ph.D.
Judul Tugas Akhir : ANALISIS ADOPSI TEKNOLOGI M-BANKING
DI INDONESIA DALAM PENGARUH
EFFICACY, CREDIBILITY, NORMATIVE
PRESSURE, DAN COST PADA TECHNOLOGY
ACCEPTANCE MODEL (TAM)



Nama : DESSY MARANATHA SIHOMBING
NIM : 1303170033
Pembimbing Tugas Akhir : YUDI PRIYADI, S.T., M.T.
ROSA RESKA RISKIANA, S.T., M.T.I.
Judul Tugas Akhir : REKOMENDASI PERBAIKAN KUALITAS
WEBSITE SMAN 5 BANDAR LAMPUNG
MENGUNAKAN KOLABORASI ISO/
IEC 25010:2011 DAN IMPORTANCE
PERFORMANCE ANALYSIS



Nama : REZKY REVINDO
NIM : 1303170035
Pembimbing Tugas Akhir : MUHAMMAD ARZAKI, S.Si., M.Kom.
DONNI RICHASDY, S.T., M.T.
Judul Tugas Akhir : IMPLEMENTASI REACT NATIVE PADA
APLIKASI HOMELAB SEBAGAI FORUM
TANYA JAWAB MAHASISWA



Nama : DICKY SOPANDI
NIM : 1303170041
Pembimbing Tugas Akhir : PARMAN SUKARNO, ST, M.Sc, Ph.D
RAHMAT YASIRANDI, S.T., M.T.
Judul Tugas Akhir : EVALUASI DAN ANALISIS SECURITY
AWARENESS DALAM PASSWORD BEHAVIOR
PADA MAHASISWA



Nama : ANTOK NUGROHO
NIM : 1303170044
Pembimbing Tugas Akhir : RAHMAT YASIRANDI, S.T., M.T.
RIO GUNTUR UTOMO, S.T., M.T., Ph.D.
Judul Tugas Akhir : ANALISIS TINGKAT ADOPSI QR CODE
PADA PROSES OTENTIKASI INVENTARIS
BARANG PT KAI CABANG BANDUNG
MENGUNAKAN VALUE BASED ADOPTION
MODEL



Nama : INDIRA
NIM : 1303170046
Pembimbing Tugas Akhir : DANA SULISTYO KUSUMO, S.T., M.T., PhD
INDRA LUKMANA SARDI, S.T., M.T.
Judul Tugas Akhir : PERANCANGAN WEBSITE NEWS
GENERATOR MENGGUNAKAN REST API
DAN SEARCH ENGINE INTERNAL



Nama : ABIMANYU SATYADJI
NIM : 1303170049
Pembimbing Tugas Akhir : AJI GAUTAMA PUTRADA, S.T., M.T.
RIZKA REZA PAHLEVI, S.Kom., M.Kom.
Judul Tugas Akhir : ANALISIS PENGARUH FAKTOR PERCEIVED
USEFULNESS DAN PERCEIVED EASE OF
USE TERHADAP PENERIMAAN PENGGUNA
SMART IP CAMERA DI RUANG TUNGGU
PUSKESMAS SETABELAN SURABAYA



Nama : MUHAMMAD KAROMA YUDA
NIM : 1303170061
Pembimbing Tugas Akhir : RAHMAT YASIRANDI, S.T., M.T.
DITA OKTARIA, S.Kom, M.T
Judul Tugas Akhir : ANALISIS DAN PENGAJIAN IT READINESS
KEDUA-TAAN SEBAGAI PERWAKILAN
PERTUKARAN SENI DAN BUDAYA DALAM
MENHADAPI DIGITALISASI

Program Studi S1 Teknologi Informasi



Nama : NADIAH BAKHITAH UFAIRAH
NIM : 1303170077
Pembimbing Tugas Akhir : Dr. WARIH MAHARANI, S.T., M.T.
Judul Tugas Akhir : DETEKSI DEPRESI DARI MEDIA SOSIAL TWITTER MENGGUNAKAN METODE KLASIFIKASI SUPPORT VECTOR MACHINE



Nama : ASRI FAUZIAH
NIM : 1303170083
Pembimbing Tugas Akhir : DANA SULISTYO KUSUMO, S.T., M.T., PhD
INDRA LUKMANA SARDI, S.T., M.T.
Judul Tugas Akhir : "ANALISIS PERANCANGAN WEB CONTENT GENERATOR PERBANDINGAN HARGA BARANG DI 5 E-COMMERCE INDONESIA MENGGUNAKAN METODE SCRAPING"



Nama : JOY FRANS MARPAUNG
NIM : 1303170086
Pembimbing Tugas Akhir : RAHMAT YASIRANDI, S.T., M.T.
MUHAMMAD AL MAKKY, S.Kom., M.T.
Judul Tugas Akhir : ANALISIS ACTUAL SYSTEM USE KONSUMEN CODEPULITAN PADA MASA PANDEMI MENGGUNAKAN TECHNOLOGY ACCEPTANCE MODEL (TAM)



Nama : RANGGA SUSILAHADI
NIM : 1303170104
Pembimbing Tugas Akhir : RAHMAT YASIRANDI, S.T., M.T.
RIO GUNTUR UTOMO, S.T., M.T., Ph.D.
Judul Tugas Akhir : ANALISIS FAKTOR DATA PRIVACY DAN FAKTOR RISIKO PENGGUNA WANITA DALAM ONLINE TRANSPORTATION SYSTEM ANTARA KOTA JAKARTA DAN KOTA BANDUNG



Nama : NURUL FITRIA INSANI
NIM : 1303172043
Pembimbing Tugas Akhir : Dr. KUSUMA AYU LAKSITOWENING, S.T., M.T.
Ir. SRI WIDOWATI, M.T.
Judul Tugas Akhir : PERSONALISASI E-LEARNING BERDASARKAN GAYA BELAJAR DENGAN METODE GOAL DIRECTED DESIGN



Nama : MUHAMMAD RANGGAYANA PASHA
NIM : 1303172101
Pembimbing Tugas Akhir : RAHMAT YASIRANDI, S.T., M.T.
DITA OKTARIA, S.Kom, M.T.
Judul Tugas Akhir : MENGUKUR DAN MENGANALISIS E-READINESS PADA TEMPAT WISATA DI DESA ALAMENDAH DALAM MENGHADAPI DIGITALISASI PARIWISATA MENGGUNAKAN METODE TEKNOLOGI READINESS INDEX (TRI).



Nama : SHA ASA RUTH SHANDA GINTING
NIM : 1303172106
Pembimbing Tugas Akhir : YUDI PRIYADI, S.T., M.T.
ROSA RESKA RISKIANA
Judul Tugas Akhir : IMPLEMENTASI BEHAVIOR DRIVEN DEVELOPMENT (BDD) MELALUI KASUS UJI PADA APLIKASI WEB SENTRA TEKSTIL



Nama : MUHAMMAD HAFIDZ MUSRIANNUR
NIM : 1303173007
Pembimbing Tugas Akhir : RAHMAT YASIRANDI, S.T., M.T.
DITA OKTARIA, S.Kom, M.T.
Judul Tugas Akhir : MENGUKUR DAN MENGANALISIS PENERIMAAN LMS SEBAGAI MEDIA BELAJAR ONLINE MENGGUNAKAN TECHNOLOGY ACCEPTANCE MODEL DI UNIVERSITAS TELKOM



Nama : LUTFI SIRAJIS DEMMANGAGO
NIM : 1303174002
Pembimbing Tugas Akhir : SIDIK PRABOWO, S.T., M.T.
NOVIAN ANGGIS SUWASTIKA, S.T., M.T.
Judul Tugas Akhir : USABILITY TESTING PADA SISTEM PENDETEKSI OBJEK UNTUK KACAMATA PENDERITA TUNANETRA BERBASIS FUZZY LOGIC MENGGUNAKAN SYSTEM USABILITY SCALE (SUS)



Nama : FILDZA SAKINAH ALNAZ
NIM : 1303174010
Pembimbing Tugas Akhir : Dr. WARIH MAHARANI, S.T., M.T.
Judul Tugas Akhir : ANALISIS EMOSI MELALUI MEDIA SOSIAL TWITTER DENGAN MENGGUNAKAN METODE NAIVE BAYES DAN PERBANDINGAN FITUR N-GRAM DAN TF-IDF



Nama : TRINO JUSUF HABIBIE
NIM : 1303174011
Pembimbing Tugas Akhir : RAHMAT YASIRANDI, S.T., M.T.
DITA OKTARIA, S.Kom, M.T.
Judul Tugas Akhir : ANALISIS TINGKAT PENERIMAAN NELAYAN TERHADAP PENGGUNAAN GPS BERDASARKAN TECHNOLOGY ACCEPTANCE MODEL (STUDI KASUS NELAYAN DI DAERAH PANGANDARAN)



Nama : NUR AMALIA RAHMADHANI
NIM : 1303174014
Pembimbing Tugas Akhir : DANA SULISTYO KUSUMO, S.T., M.T., PhD
ROSA RESKA RISKIANA
Judul Tugas Akhir : ANALISIS PENGUJIAN TEST CASE YANG DIHASILKAN DENGAN PENDEKATAN KEYWORD-DRIVEN TESTING PADA APLIKASI WEB DINAMIS MENGGUNAKAN TOOLS KATALON STUDIO



Nama : INDIRA FIRLI WIDODO
NIM : 1303174032
Pembimbing Tugas Akhir : YUDI PRIYADI, S.T., M.T.
ROSA RESKA RISKIANA
Judul Tugas Akhir : ANALISIS DAN EVALUASI WEBSITE LAYANAN JASA MENGGUNAKAN METODE WEBQUAL 4.0 DAN METODE ANALYTICAL HIERARCHY PROCESS (AHP) (STUDI KASUS: COREDINATELAB.ID)



Nama : PRINCELIA ARKANIA PERTIWI
NIM : 1303174037
Pembimbing Tugas Akhir : ATI SUCI DIAN MARTHA, S.Kom., M.T.
MONTERICO ADRIAN, S.T., M.T.
Judul Tugas Akhir : ANALISIS DAN PERANCANGAN USER INTERFACE APLIKASI PENGENALAN HEWAN BERBASIS TEKNOLOGI AUGMENTED REALITY MENGGUNAKAN METODE USER CENTERED DESIGN



Program Studi S1 Teknologi Informasi



Nama : SITI NURJANAH JAINUL WARIDHA
NIM : 1303174039
Pembimbing Tugas Akhir : Dr. WARIH MAHARANI, S.T., M.T.
Judul Tugas Akhir : PREDIKSI DEPRESI DENGAN KOMBINASI FITUR SOSIAL, LINGUISTIK, DAN ORTOGRAFIK MELALUI MEDIA SOSIAL TWITTER MENGGUNAKAN METODE LOGISTIC REGRESSION



Nama : TIARA WIDYANDARI PUTRI
NIM : 1303174048
Pembimbing Tugas Akhir : Dr. KUSUMA AYU LAKSITOWENING, S.T., M.T.
Judul Tugas Akhir : PERANCANGAN INTERAKSI ANTARMUKA BERDASARKAN PERSONALITY TRAIT PADA APLIKASI PEMBELAJARAN MENGGUNAKAN METODE UCD



Nama : MUHAMMAD SUKMAJI
NIM : 1303174057
Pembimbing Tugas Akhir : RAHMAT YASIRANDI, S.T., M.T.
Judul Tugas Akhir : MUHAMMAD AL MAKKY, S.Kom., M.T. : KEBIJAKAN KEAMANAN INFORMASI DAN SOP SEBAGAI DOKUMEN KONTROL AKSES PT. JUI SHIN INDONESIA MENGGUNAKAN ISO/IEC 27002:2013



Nama : KHRISNA ADI NUGRAHA
NIM : 1303174073
Pembimbing Tugas Akhir : RAHMAT YASIRANDI, S.T., M.T.
Judul Tugas Akhir : RIO GUNTUR UTOMO, S.T., M.T., Ph.D. : ANALISIS DAN EVALUASI FAKTOR-FAKTOR YANG MEMPENGARUHI TINGKAT PENERIMAAN E-SAMSAT MENGGUNAKAN UNIFIED THEORY OF ACCEPTANCE AND USE OF TECHNOLOGY 2 (UTAUT2) (STUDI KASUS : KABUPATEN KARANGANYAR)



Nama : MUHAMMAD FARIS RIVAN
NIM : 1303174079
Pembimbing Tugas Akhir : SIDIK PRABOWO, S.T., M.T.
Judul Tugas Akhir : Dr. HILAL HUDAN NUHA, S.T., M.T. : PERANCANGAN SISTEM OTOMATIS BERBASIS MIKROKONTROLER UNTUK MEMBANTU PERTUMBUHAN TANAMAN PADA SISTEM HIDROPONIK DEEP FLOW TECHNIQUE (DFT)



Nama : ADE IRFAN WAHYUDIN
NIM : 1303174092
Pembimbing Tugas Akhir : RAHMAT YASIRANDI, S.T., M.T.
Judul Tugas Akhir : DITA OKTARIA, S.Kom, M.T. : PENERAPAN MODEL TAM UNTUK MENILAI TINGKAT PENERIMAAN SENIMAN INDONESIA TERHADAP PENGGUNAAN VIRTUAL GALLERY



Nama : ARGO DWI RENALDI
NIM : 1303174098
Pembimbing Tugas Akhir : RAHMAT YASIRANDI, S.T., M.T.
Judul Tugas Akhir : RAMDHAN NUGRAHA, S.Pd., M.T. : PERBANDINGAN KUALITAS LAYANAN PRODUK DETEKSI KEBISINGAN BERBASIS MIKROKONTROLER DAN SMARTPHONE MENGGUNAKAN GRONROOS MODEL (STUDI KASUS : PERPUSTAKAAN)



Nama : DISA MARHAMAH ARRAFI
NIM : 1303174105
Pembimbing Tugas Akhir : Dr IMELDA ATASTINA, S.Si., M.T.
Judul Tugas Akhir : PREDIKSI HARGA SAHAM DI INDONESIA DENGAN METODE DEEP LEARNING CONVOLUTIONAL NEURAL NETWORK

REKTORAT Telkom University



GEDUNG BANGKIT



Telkom
University

Wisuda Periode I

Tahun Akademik 2021/2022
Magister, Sarjana, Sarjana Terapan & Ahli Madya



Fakultas
Ekonomi & Bisnis

I. PROFIL FAKULTAS



Dr. Ratri Wahyuningtyas, S.T., M.M.	Dekan Fakultas Ekonomi dan Bisnis
Deannes Isyuardhana, S.E., M.M., Ph.D.	Wakil Dekan I Akademik
Dr. Farida Titik Kristanti, S.E., M.Si.	Wakil Dekan II Keuangan, Sumber Daya dan Kemahasiswaan
Ratih Hendayani, S.T., M.M., Ph.D.	Ka. Prodi S1 Manajemen Bisnis Telekomunikasi dan Informatika
Dudi Pratomo, S.E.T., M.Ak., Ph.D.	Ka. Prodi S1 Akuntansi
Siska Noviaristanti, S.T., M.M., Ph.D.	Ka. Prodi S2 Magister Manajemen
Dr. Irni Yunita, S.T., M.M.	Ka. Prodi S2 Magister Manajemen PJJ

Fakultas Ekonomi dan Bisnis (FEB) adalah fakultas yang berkonsentrasi pada pendidikan sektor ekonomi dan bisnis. FEB saat ini memiliki 4 program studi yaitu S1 Manajemen Bisnis Telekomunikasi dan Informatika (MBTI), S1 Akuntansi, S2 Manajemen dan S2 Manajemen PJJ (Pendidikan Jarak Jauh). Khusus dari program studi S1 MBTI juga membuka kelas International ICT Business yang memiliki mahasiswa asing dan kerja sama dengan universitas dan industri luar negeri dalam implementasi kurikulum. Semua program studi telah terakreditasi “Unggul” oleh BAN-PT. Saat ini, FEB memiliki total sekitar 4.609 mahasiswa yang menjadikannya salah

satu fakultas favorit di Telkom University. Kegiatan kuliah diselenggarakan di dua kampus yaitu Kampus Selatan dan Kampus Utara. Kualitas prima menjadi standar untuk semua proses bisnis yang dijalankan oleh FEB Telkom University.

Selain dari penerapan standar akreditasi dari BANPT untuk semua program studi yang ada, FEB juga memperoleh Sertifikasi ISO 9001:2008, akreditasi internasional dari ABEST21 Jepang dan ASIC Inggris.

PROGRAM STUDI	AKREDITASI BAN-PT	AKREDITASI INTERNASIONAL
Program Studi S2 Manajemen	Unggul	ABEST21
Program Studi S1 Manajemen Bisnis Telekomunikasi dan Informatika (MBTI)	Unggul	ASIC
Program Studi S1 Akuntansi	Unggul	ASIC

Riset

Terdapat banyak riset unggulan di Fakultas Ekonomi dan Bisnis, beberapa diantaranya adalah:

1. Understanding Factors Influencing Continuance Intention of Users Toward Community-Based Traffic and Navigation Application in Indonesia
2. Survival in Change: When Culture Shock Towards Resilience
3. Event Study Analysis Before and After Covid-19 in Indonesia
4. Sistem Kompensasi Berbasis “Competence Based Human Capital Management” Perguruan Tinggi Swasta di Bandung
5. Analisis Harmonisasi Peraturan Perundang-Undangan Menggunakan



- Text Mining (RPUU)
6. The Role of Transformative IT Capability in Strengthening The Impact of Learning Organization to Strategic Intellectual Capital
 7. Model Prediksi Finansial Distress di Indonesia.
 8. Sustainability Model Bisnis Untuk UMKM dengan Pendekatan Business Model Canvas dan Communities of Knowledge.
 9. Model Ontologi dan Pemetaan Kepribadian Manusia dari Jejak Digital Teks Bahasa Indonesia.
 10. Pembentukan Model Jaringan Transaksi Dinamis dan Motif Jaringan Untuk Deteksi Kondisi Anomali Perekonomian.
 11. Pengembangan Manajemen Pendidikan di Era Generasi Milenial Dalam Upaya Pencapaian Agenda Sustainable Development Goals (Studi Pada Yayasan Sahabat Lingkungan Hidup “Eco Camp” di Bandung, Jawa Barat.
 12. Targeting Non-Communicable Diseases Through Interactive Health Ecosystems in Indonesia (TANDEM).
 13. Matrik Untuk Mengukur Tingkat Kehijauan Kota: Suatu Studi Dari Bandung Indonesia.
 14. Model Pengukuran Sistem Pajak Online PHRI Berdasarkan Persepsi Pengguna: Studi Kasus di Banjarmasin, Solo, dan Papua.
 15. Smart Building Sebagai Bagian Dari Smart City Untuk Keberlanjutan Kehidupan Kota.
 16. Big Data Predictive Analytic for Customers Impulsive Buying Behavior Using Machine Learning Technique.
 17. Development of An Integrated Protocol for Data Communication in Wireless Infrastructure with The Selection of An Authentic and Secure Hotspot.

Inovasi

Contoh inovasi yang dihasilkan dari Fakultas Ekonomi dan Bisnis yaitu:

1. Model Ontologi Pemetaan Kepribadian Manusia dari Jejak Digital Teks Bahasa Indonesia. Inovasi ini berkaitan dengan metode untuk melakukan pengukuran kepribadian manusia dengan keilmuan text mining. Model yang digunakan adalah model pembelajaran berbasis ontologi, yang nantinya bisa di diseminasi ke masyarakat luas untuk keperluan kuantifikasi kepribadian manusia. Sebagai rujukan klasifikasi kepribadian manusia, digunakan Five Factor Model (FFM) yang sesuai dengan penggunaan data tekstual sebagai sumber data.
2. Ecobricks. Ecobricks adalah pengolahan sampah plastik menjadi material ramah lingkungan. Ini merupakan upaya untuk mengurangi menumpuknya sampah plastik. Material ramah lingkungan tersebut dibuat dengan memasukkan dan memadatkan sampah plastik yang sudah bersih dan kering ke dalam botol plastik bekas serta menggunakan tongkat kecil untuk

memadatkan sampah plastik ke botol tersebut. Ecobrick adalah bata yang ramah lingkungan. Ecobrick dibuat dengan cara memasukan plastik-plastik bekas kedalam botol bekas hingga padat dan botol menjadi keras. Proses membuat ecobrick agar dapat dimanfaatkan memang tidak sebentar. Dibutuhkan waktu dan materi plastik yang tidak sedikit. Namun perlu proses untuk membuat itulah yang menjadi tantangan. Dan menghasilkan karya seni yang berkelas. Oleh karena itulah ecobrick adalah seni pengolahan plastik yang berkelas.

3. eYours. eYours singkatan dari Express Your Looks. eYours merupakan Digital Accelerator di bidang busana, yaitu suatu platform yang mendampingi usaha Anda dengan cara membangun interaksi dengan beberapa pihak di bidang busana seperti Perancang Busana, Penjahit, Penjual Kain, Penjual Busana, Penjual Asesoris Busana, Penjual Alat Jahit dan Konsultan Bisnis dengan basis online. Situs web eYours adalah www.e-yours.net. eYours dibuat oleh Astri Ghina dan tim dosen FEB bekerjasama dengan BNI.

Prestasi Dosen

Beberapa prestasi dosen FEB antara lain:

1. (Grisna Anggadwita) Brand Ambassador of Emerald Publishing in East Asia Region 2021.
2. (Andry Alamsyah) The Best Paper pada The 9th International Conference on Information and

Communication Technology (ICoICT) 2021 yang diselenggarakan oleh Telkom University dan Multimedia University Malaysia.

3. (Dian Puteri Ramadhani) The Best Paper pada The 9th International Conference on Information and Communication Technology (ICoICT) 2021 yang diselenggarakan oleh Telkom University dan Multimedia University Malaysia.
4. (Fajar Sidiq Adi Prabowo) Training of Trainers Petugas Pendampingan dan Supervisi Kemendikbud 2020 sebagai Invited Speaker.
5. (Kurnia) Tax Center Telkom University sebagai Tax Center Terbaik 2019 dan Mitra Layanan & Pengamanan Penerimaan Pajak 2019 dari Kanwil DJP Jawa Barat 1.
6. (Grisna Anggadwita) The Outstanding and Highly Recommended Paper 2019 on International Awards for Excellence 2019 dari Emerald Publishing UK.
7. (Farida Titik Kristanti) The Best Paper pada The 9th Global Conference on Business and Social Sciences 2019 yang diselenggarakan oleh Global Academy of Training and Research (GATR) Malaysia.
8. (Deannes Isynewardhana) The Best Paper pada The 9th Global Conference on Business and Social Sciences 2019 yang diselenggarakan oleh Global Academy of Training and Research (GATR) Malaysia.
9. (Sri Rahayu) The Best Paper pada The 9th Global Conference on Business and Social Sciences 2019



yang diselenggarakan oleh Global Academy of Training and Research (GATR) Malaysia.

10. (Vaya Juliana Dillak) The Best Paper pada The 6th International Seminar and Conference on Learning Organization (ISCLO) 2018 yang diselenggarakan oleh FEB Telkom University.
11. (Jurry Hatammimi) Full Bursary from Society for The Advancement of Management Studies pada Family Business and Entrepreneurship Research Writing Workshop 2018 yang diselenggarakan oleh Dublin City University Business School – Center for Family Business.
12. (Grisna Anggadwita) Best Nomination Paper pada ICFBE 2018 yang diselenggarakan oleh President University.
13. (Maya Ariyanti) The Best Paper pada The 1st International Conference on Business Intelligence, Industrial Engineering & Management (ICBIEM) 2018 yang diselenggarakan oleh Universiti Malaysia Pahang.

Prestasi Mahasiswa

Beberapa contoh prestasi mahasiswa FEB diantaranya sebagai berikut:

1. (Juara 1/Nasional) Accounting & Tax Challenge, Business Agent's Leading Competition (BALANCE) 2021, HMMB Politeknik Negeri Batam.
2. (Medali Emas/Nasional) GEMASTIK XIV 2021 Kategori ICT Business Development
3. (Juara 1/Gold Medal Awards) International Research Invention, Innovation and Exhibition (I-RIE) kategori Higher Learning/Industry, Universiti Teknologi Mara Malaysia 2021
4. (The Best Pitching Team) International Business Idea Competition (youthentrepreneur.pu), Podomoro University Business Center & Incubator 2021
5. (The Best Presenter/Internasional) International Conference on Intelligent Autonomous System (ICoIAS) Nanyang Technology University Singapore 2020
6. (The Best Paper/Internasional) The 1st Dynasty International Conference on Digital Business and Management (DICDBM) 2020
7. (Juara 2/Nasional) Faterna Entrepreneur Competition Universitas Andalas 2020
8. (Juara 3/Nasional) Lomba KTI Nasional Industrial IDEA 2020 IT Telkom Purwokerto
9. (Quarter Finalist/Internasional) The 2020 Asian English Olympics Manifest Your Dream - BINUS
10. (Finalist/Nasional) Marketing Plan Competition "Indonesia Marketing Zoom" UNS 2019
11. (First Runner Up/Internasional) STARTUPWEEKEND Google for Startups 2019
12. (The Best Paper/Internasional) The 3rd International Student Conference on Management and Business Studies (ISCOMBUS) 2019
13. (The Best Paper/Internasional) The 9th Global Conference on Business and Social Sciences 2019

14. (Juara 1/Nasional) National Business Plan Competition (NBPC) 2019
15. (Juara 1/Nasional) ITK Thinktank Business Plan Competition
16. (Juara 1 kategori F-Folk & Populer Music/Internasional) Krakow Choir Festival "Cracovia Cantans" Melody, Poland
17. (Juara 1 Kategori Sacred Choral Music/ Internasional) 31st Internasional Franz Schubert Choir Competition, Vienna, Austria
18. (Juara 2/Nasional) Unnes Accounting Competition (NECTION) 2019

Fasilitas

Berikut adalah fasilitas di FEB:

1. Laboratorium Big Data & Data Analytics, Konten Bisnis, E-Commerce, ERP, Statistika Bisnis, dan Komputer Akuntansi
2. Aula
3. Galeri Investasi Bursa Efek Indonesia (GIBEI)
4. Tax Center
5. Tempat Uji Kompetensi (TUK)
6. Student Lounge
7. Creativity Space

Kerjasama

FEB telah lama menjalin kerjasama dengan industri, asosiasi, dan institusi pendidikan sejenis baik di dalam maupun di luar negeri, diantaranya sebagai berikut :

1. PT. Telkom Indonesia dan Telkom Group
2. Badan Keahlian Dewan Perwakilan Rakyat Republik Indonesia (DPR RI)
3. Dinas Kesehatan Kabupaten Bandung
4. Bursa Efek Indonesia
5. Masyarakat Telematika Indonesia (MASTEL)
6. Association of Certified Fraud Examiners (ACFE) Indonesia Chapter
7. NexMU Malaysia
8. Ikatan Akuntan Indonesia (IAI)
9. Ikatan Sarjana Ekonomi Indonesia (ISEI)
10. CIMBA, YEA, TechIN Asia, APMMI, FMI, ABEST21, Solusi247, QIA, dll.
11. Kerjasama dengan institusi pendidikan diantaranya Solbridge International School of Business (Korea Selatan), Multi Media University (MMU) Malaysia, Universiti Utara Malaysia (UUM), Universiti Sains Malaysia (USM), Twente University (Netherlands), Saxion (Netherlands), Fontys (Netherlands), Naresuan University (Thailand), FHNW (Swiss), Chitkara University India, Tanri Abeng University (Indonesia), dll.



2. Daftar Lulusan Fakultas Ekonomi & Bisnis Periode II Tahun Akademik 2020/2021

Program Studi S2 Manajemen



Nama : ANTOMMY FACHRIZAL ARRAFI
NIM : 2401171035
Pembimbing Thesis : Dra. INDRAMATI, M.M., Ph.D.
Judul Thesis : PENGARUH KUALITAS LAYANAN TERHADAP KEPUASAN DAN LOYALITAS PELANGGAN PADA PROGRAM TRUECONEX TELKOMSEL DI KOTA DUMAI



Nama : BAYU HERI PRABOWO
NIM : 2401171036
Pembimbing Thesis : Dra. INDRAMATI, M.M., Ph.D.
Judul Thesis : PENGARUH KUALITAS JARINGAN DAN KUALITAS LAYANAN TERHADAP KEPUASAN DAN LOYALITAS PELANGGAN PADA PENGEMBANGAN JARINGAN SELULER BARU DI RIAU



Nama : MOH. MUSTAGHFIRIN
NIM : 2401171043
Pembimbing Thesis : Dr. MAYA ARIYANTI, S.E., M.M.
Judul Thesis : PENGARUH BRAND IMAGE, HARGA, PROMOSI, KUALITAS DAN CONTENT TERHADAP PURCHASE INTENTION LAYANAN HOMEITE



Nama : VERDY SEPTIADI SINAGA
NIM : 2401172081
Pembimbing Thesis : Maya Ariyanti S.E., M.M.
Adhi Prasetto S.T., M.M.
Judul Thesis : PENGARUH E-SERVICESCAPE DAN PERSONALIZATION TERHADAP CUSTOMER SATISFACTION DAN CUSTOMER STICKINESS DAN DAMPAKNYA TERHADAP CUSTOMER LOYALTY PADA PENGGUNA APLIKASI JOOX DI INDONESIA



Nama : VIVIE INSANI SAFFANAH QALBI RUHYANA
NIM : 2401181006
Pembimbing Thesis : Dr. Astri Ghina., S.Si., M.SM.
Judul Thesis : ANALISIS PROSES INKUBATOR BISNIS DALAM MENCIPTAKAN INOVASI PRODUK PT. TELKOM INDONESIA (PERSERO) TBK. (STUDI KASUS PADA DIGITAL AMOEBA)



Nama : TAUFIK ROCHMANTO
NIM : 2401181048
Pembimbing Thesis : Gadang Ramantoko Ir. DEA,
Indira Rachmawati S.T., M.S.M., Ph.D.
Judul Thesis : PENGARUH JENIS KAYU, SORTIMENT, MUTU KAYU, TEBANGAN, DAN JUMLAH KAPLING TERHADAP VOLUME PENJUALAN KAYU PADA PT X



Nama : A. DARAJAT BASALLAMA
NIM : 2401181060
Pembimbing Thesis : Dr. Maya Ariyanti, S.E., M.M.
Judul Thesis : PENGARUH KELOMPOK REFERENSI TERHADAP KEPUTUSAN PEMBELIAN PRODUK IPHONE DENGAN GAYA HIDUP SEBAGAI VARIABEL MODERATING (STUDI PADA PENGGUNA PRODUK IPHONE DI INDONESIA)



Nama : MELKISEDEK SIMANJUNTAK
NIM : 2401182069
Pembimbing Thesis : Dian Indiyati S.H., S.E., M.Si.
Astri Ghina S.Si., M.S.M.
Judul Thesis : ANALISIS GAYA KEPIMPINAN TRANSFORMASIONAL PADA UKM KONVEKSI ATALAYA



Nama : HANIF IBRAHIM
NIM : 2401182072
Pembimbing Thesis : Dr. Ir. Ratna L. Nugroho, M.M.
Judul Thesis : FAKTOR PENYEBAB KEGAGALAN DALAM BERWIRSAUSAHA (STUDI KASUS DI NDF PROJECT, BUMAY, PERNIK BY DEANDRA, DAN CV. TANAWANGI GUNUNG GEDEH)



Nama : LISTIANA LORENZ JATININGTYAS
NIM : 2401182090
Pembimbing Thesis : Dian Indiyati S.H., S.E., M.Si.
Astri Ghina S.Si., M.S.M.
Judul Thesis : ANALISIS BUDAYA ORGANISASI DI PT. ORYZA SATIVA ABAADI



Nama : JONFORT SONY HASAORAN HUTABARAT
NIM : 2401182119
Pembimbing Thesis : Dr. Gadang Ramantoko, Ir. DEA
Siska Noviaristanti, S.Si., M.T, Ph.D
Judul Thesis : SIMULASI MODEL ANTRIAN CHECK-IN DI BANDARA SUPADJO PONTIANAK PADA MASA PANDEMI COVID-19



Nama : HENDRA PRASETYANWAR
NIM : 2401191001
Pembimbing Thesis : Ratna Lindawati Lubis
Judul Thesis : IDENTIFIKASI PENDIDIKAN BERKUALITAS SUSTAINABLE DEVELOPMENT GOALS 2030 MELALUI PERSEPSI MAHASISWA (PADA PROGRAM STUDI MAGISTER MANAJEMEN TELKOM)

Program Studi S2 Manajemen



Nama : ALISA RAHADIASMURTI ISFANDIARI
NIM : 2401191007
Pembimbing Thesis : Indrawati M.M., Ph.D.
Judul Thesis : ANALISIS FAKTOR-FAKTOR YANG MEMPENGARUHI NIAT KEBERLANJUTAN BERLANGGANAN LAYANAN VIDEO ON DEMAND DISNEY+ HOTSTAR INDONESIA



Nama : REZA SUKMADIANSYAH
NIM : 2401191011
Pembimbing Thesis : Siska Noviaristanti S.Si., M.T, Ph.D.
Judul Thesis : PENGARUH DIGITAL READINESS DAN STRATEGIES FOR IMPLEMENTING SMART GOVERNANCE TERHADAP OUTCOMES OF SMART GOVERNANCE UNTUK MEWUJUDKAN SMART CITY KOTA BANDUNG



Nama : CAESAREANO LAFADO YESA
NIM : 2401191012
Pembimbing Thesis : Dodie Trichayono M.M., Ph.D. Rath Hendayani S.T., M.M., Ph.D.
Judul Thesis : STRATEGI MODEL TERINTEGRASI UNTUK RESOURCE OPTIMIZATION BERDASARKAN ALLOCATION AND LEVELING SUMBER DAYA MANUSIA DALAM INFORMATION TECHNOLOGY PROJECT MANAGEMENT (ITPM) (STUDI KASUS PADA DIREKTORAT PUSAT TEKNOLOGI INFORMASI TELKOM UNIVERSITY BANDUNG)



Nama : DEBBY KANIA BUSTAMI
NIM : 2401191019
Pembimbing Thesis : Siska Noviaristanti S.Si., M.T, Ph.D.
Judul Thesis : ANALISIS KUALITAS LAYANAN APLIKASI BELANJA ONLINE TOKOPEDIA BERDASARKAN ULASAN PENGGUNA PADA GOOGLE PLAY STORE DENGAN MENGGUNAKAN PENDEKATAN TEXT MINING



Nama : VIRNA VIDYA YUSTITA
NIM : 2401191022
Pembimbing Thesis : Astri Ghina S.Si., M.S.M.
Judul Thesis : EVALUASI KESIAPAN FAKULTAS DALAM MEWUJUDKAN AGENDA ENTREPRENEURIAL UNIVERSITY (STUDI DI FAKULTAS EKONOMI DAN BISNIS, UNIVERSITAS TELKOM)



Nama : KURNIA HARJA MULYANA
NIM : 2401191034
Pembimbing Thesis : Siska Noviaristanti S.Si., M.T, Ph.D.
Judul Thesis : ANALISIS FAKTOR-FAKTOR YANG MENJADI TANTANGAN TRANSFORMASI DIGITAL DI PERUSAHAAN TELKOM SIGMA



Nama : M. AZWIR
NIM : 2401191036
Pembimbing Thesis : Siska Noviaristanti S.Si., M.T, Ph.D.
Judul Thesis : ANALISIS CONTINUOUS INTENTION LAYANAN VIDEO CONFERENCING UMEETME



Nama : MUHAMMAD HILALUZZAMAN
NIM : 2401191037
Pembimbing Thesis : Dodie Trichayono M.M., Ph.D.
Judul Thesis : PENGEMBANGAN MODEL BISNIS UMKM KEDAI KOPI DENGAN PERANCANGAN FORMULASI STRATEGI BISNIS DI TENGAH PANDEMI COVID-19 (STUDI KASUS PADA BREWHAUS SURABAYA)



Nama : SHINTA CEYSARIA YUNITA
NIM : 2401191041
Pembimbing Thesis : Siska Noviaristanti S.Si., M.T, Ph.D.
Judul Thesis : ANALISIS PENGGUNAAN SOSIAL MEDIA TERHADAP KINERJA UMKM JAWA BARAT



Nama : CRISTOVAO MONIZ JOAO
NIM : 2401191042
Pembimbing Thesis : Astri Ghina S.Si., M.S.M.
Judul Thesis : EVALUASI KESIAPAN FAKULTAS DALAM MEWUJUDKAN AGENDA ENTREPRENEURIAL UNIVERSITY (STUDI KASUS FAKULTAS KOMUNIKASI DAN BISNIS DI TELKOM UNIVERSITY)



Nama : DOMINGAS DE FATIMA XAVIER
NIM : 2401191043
Pembimbing Thesis : Astri Ghina S.Si., M.S.M. Astri Ghina S.Si., M.S.M.
Judul Thesis : EVALUASI KESIAPAN FAKULTAS DALAM MEWUJUDKAN AGENDA ENTREPRENEURIAL UNIVERSITY STUDI PADA FAKULTAS EKONOMI DAN BISNIS, INSTITUTE OF BUSINESS DILI TIMOR LESTE



Nama : MUHAMMAD CHALIL GILBRAN
NIM : 2401192049
Pembimbing Thesis : Riko Hendrawan ACP.,CACP.,CFC.,CRMP.,CRGP.,CSCP.,QIA.
Judul Thesis : ANALISIS VALUASI NILAI WAJAH SAHAM MENGGUNAKAN FREE CASH FLOW DAN RELATIVE VALUATION PADA PERUSAHAAN SUB SEKTOR MINYAK DAN GAS BUMI YANG TERDAFTAR DI BURSA EFEK INDONESIA PERIODE 2015-2019



Nama : WINA NURFITRIANI
NIM : 2401192054
Pembimbing Thesis : Dadan Rahadian S.T., M.M.
Judul Thesis : DAMPAK BERITA TERKAIT COVID-19 TERHADAP IMBAL HASIL PASAR SAHAM DI NEGARA-NEGARA ANGGOTA ASEAN-5



Nama : ARIFUL ULYA
NIM : 2401192056
Pembimbing Thesis : Riko Hendrawan ACP.,CACP.,CFC.,CRMP.,CRGP.,CSCP.,QIA.
Judul Thesis : VALUASI NILAI WAJAH SAHAM PERUSAHAAN DENGAN MENGGUNAKAN PENDEKATAN FREE CASH FLOW TO FIRM DAN RELATIVE VALUATION PADA SUB SEKTOR JALAN TOL YANG TERDAFTAR DI BURSA EFEK INDONESIA (BEI) UNTUK PERIODE 2021

Program Studi S2 Manajemen



Nama : ALEX SOELISTYO
NIM : 2401192061
Pembimbing Thesis : Riko Hendrawan ACP, CACP, CFC., CRMP, CRGP, CSCP, QIA.
Riko Hendrawan ACP, CACP, CFC., CRMP, CRGP, CSCP, QIA.
Judul Thesis : VALUASI NILAI WAJAH SAHAM MENGGUNAKAN METODE DISCOUNTED CASH FLOW (DCF) PENDEKATAN FREE CASH FLOW TO FIRM (FCFF) DAN RELATIVE VALUATION PADA PERUSAHAAN SUB SEKTOR OTOMOTIF DAN KOMPONEN UNTUK PROYEKSI TAHUN 2021



Nama : AHMAD FAUZI RIHARDIKA
NIM : 2401192071
Pembimbing Thesis : Riko Hendrawan ACP, CACP, CFC., CRMP, CRGP, CSCP, QIA.
Judul Thesis : VALUASI SAHAM PERUSAHAAN SUB SEKTOR TRANSPORTASI KHUSUS PADA TRANSPORTASI LAUT MENGGUNAKAN METODE DISCOUNTED CASH FLOW VALUATION PENDEKATAN FREE CASH FLOW TO FIRM DAN RELATIVE VALUATION UNTUK PERIODE 2021- 2025



Nama : AFNA DALILAH
NIM : 2401192086
Pembimbing Thesis : Riko Hendrawan ACP, CACP, CFC., CRMP, CRGP, CSCP, QIA.
Judul Thesis : VALUASI SAHAM PADA PERUSAHAAN SUB SEKTOR FARMASI DENGAN METODE DISCOUNTED CASH FLOW DAN RELATIVE VALUATION PADA PERIODE TAHUN 2013-2020



Nama : AZKHIYA PERMATA JULIA
NIM : 2401192088
Pembimbing Thesis : Riko Hendrawan
Judul Thesis : VALUASI SAHAM PADA PERUSAHAAN SUBSEKTOR PERDAGANGAN ECERAN YANG TERDAFTAR DI BEI MENGGUNAKAN METODE DCF DENGAN PENDEKATAN FCFF DAN RELATIVE VALUATION (UNTUK PROYEKSI PERIODE 2021 - 2025))



Nama : ALMIRAH JUMRAN
NIM : 2401201024
Pembimbing Thesis : Riko Hendrawan ACP, CACP, CFC., CRMP, CRGP, CSCP, QIA.
Judul Thesis : VALUASI SAHAM MENGGUNAKAN METODE DISCOUNTED CASHFLOW DENGAN PENDEKATAN FREE CASHFLOW TO EQUITY DAN RELATIVE VALUATION PADA BANK BUMN YANG TERDAFTAR DI BEI PROYEKSI 2021-2025



Nama : NI WAYAN NANIK SUARYANI TARO PUTRI
NIM : 2401201031
Pembimbing Thesis : Indrawati M.M., Ph.D.
Judul Thesis : ANALISIS PEMASARAN MEDIA SOSIAL UNTUK MENGIDENTIFIKASI KOMUNITAS, INFLUENCER, DAN TOPIK PEMBICARAAN MENGGUNAKAN SOCIAL NETWORK ANALYSIS DAN TOPIC MODELLING (STUDI PADA STARTUP ZENIUS EDUCATION)



Nama : NADIA ULFA AGUSTIN HILMAN
NIM : 2401201042
Pembimbing Thesis : Maya Ariyanti S.E., M.M. Astri Ghina S.Si., M.S.M.
Judul Thesis : PENGARUH PEMASARAN DI MEDIA SOSIAL TERHADAP PROSES KEPUTUSAN PEMBELIAN PADA UMKM BORDIR KOTA TASIKMALAYA.



Nama : RISELLA JIHAN SYANITA
NIM : 2401201054
Pembimbing Thesis : Indrawati M.M., Ph.D. Astri Ghina S.Si., M.S.M.
Judul Thesis : ANALISIS FAKTOR YANG MEMPENGARUHI PENGGUNAAN APLIKASI DENGAN MODEL MODIFIED UNIFIED THEORY OF ACCEPTANCE AND USE OFTECHNOLOGY 2 (STUDI PADA PENGGUNA SHOPEE DI INDONESIA)



Nama : FITRA NURWINDA
NIM : 2401201056
Pembimbing Thesis : Riko Hendrawan
Judul Thesis : VALUASI SAHAM MENGGUNAKAN METODE DISCOUNTED CASH FLOW PENDEKATAN FREE CASH FLOW TO FIRM DAN RELATIVE VALUATION PADA PERUSAHAAN SUB SEKTOR MAKANAN DAN MINUMAN YANG TERDAFTAR DI BURSA EFEK INDONESIA UNTUK PROYEKSI TAHUN 2021- 2025



Nama : NI PUTU PRISCILLA KARTIKA DEWI
NIM : 2401201057
Pembimbing Thesis : Riko Hendrawan
Judul Thesis : VALUASI SAHAM MENGGUNAKAN METODE DISCOUNTED CASH FLOW DAN RELATIVE VALUATION PADA SUB SEKTOR KONSUMSI DAN BARANG KEPERLUAN RUMAH TANGGA YANG TERDAFTAR DI BURSA EFEK INDONESIA UNTUK PROYEKSI TAHUN 2021-2025



Nama : ALISYA PUTRI RABBANI
NIM : 2401201059
Pembimbing Thesis : Indrawati M.M., Ph.D.
Judul Thesis : ANALISIS KUALITAS LAYANAN BEAUTY E-COMMERCE BERDASARKAN DIMENSI ESQUAL DAN ERECSQUAL MENGGUNAKAN TEXT MINING (STUDI KASUS PADA SOCIOLLA)



Nama : NI PUTU OKA INTAN YUSTYA PUTRI
NIM : 2401201061
Pembimbing Thesis : Indrawati M.M., Ph.D.
Judul Thesis : ANALISIS KEPERCAYAAN PENGGUNA TWITTER TENTANG TOKOPEDIA MENGGUNAKAN METODE TEXT MINING



Nama : WIANADHIRA NUR HASNA
NIM : 2401201069
Pembimbing Thesis : Indira Rachmawati S.T., M.S.M., Ph.D.
Judul Thesis : FAKTOR-FAKTOR YANG MEMENGARUHI LOYALITAS PELANGGAN E-COMMERCE TOKOPEDIA



Nama : CIKA RAMADHANTI
NIM : 2401201072
Pembimbing Thesis : Indrawati M.M., Ph.D.
Judul Thesis : PENGARUH LAYANAN TERHADAP KEPUASAN DAN DAMPAKNYA PADA LOYALITAS PENGGUNA BRIMO

Program Studi S1 International ICT Business



Nama : PUTRI MONALISA
NIM : 1401160623
Pembimbing Tugas Akhir : REFI RIFALDI WINDOYA GIRI, S.T., M.B.A.
Judul Tugas Akhir : PENGARUH INTERAKTIFITAS, INFORMATIF DAN RELEVANSI KONTEN IKLAN INSTAGRAM MELALUI KINERJA EKSPETKASI DAN MOTIVASI HEDONIS TERHADAP NIAT BELI DI BANDUNG 2021



Nama : ADITYA PRATAMA
NIM : 1401164148
Pembimbing Tugas Akhir : REFI RIFALDI WINDOYA GIRI, S.T., M.B.A.
Judul Tugas Akhir : ANALISIS ADOPTSI PENGGUNAAN MOBILE BANKING MENGGUNAKAN MODEL UTAUT MODIFIKASI DENGAN BUDAYA SEBAGAI MODERATOR DI JAWA BARAT



Nama : NARISHA MEGA AULIA MAHDANI
NIM : 1401164231
Pembimbing Tugas Akhir : Dr. TEGUH WIDODO, S.E., S.T., M.M.
Judul Tugas Akhir : EFEK DIMENSI KUALITAS LAYANAN ELEKTRONIK TERHADAP NIAT PEMBELIAN KEMBALI PELANGGAN LAYANAN APLIKASI REKSA DANA MELALUI KEPUASAN PELANGGAN SEBAGAI VARIABEL INTERVENING (STUDI KASUS: BAREKSA)



Nama : REZKY ANINDITA
NIM : 1401164585
Pembimbing Tugas Akhir : Dr. ACHMAD MANSHUR ALI SUYANTO, Ir, MBA, DBA
Judul Tugas Akhir : STUDI PREFERENSI KONSUMEN TERHADAP BRAGA ART CAFE BANDUNG



Nama : FAUZI AHMAD
NIM : 1401164633
Pembimbing Tugas Akhir : ADHI PRASETIO, S.T., M.M. EVA NURHAZIZAH, S.T., M.M.
Judul Tugas Akhir : PENGARUH EWOM QUALITY, EWOM QUANTITY, DAN EWOM CREDIBILITY TERHADAP NIAT BELI KONSUMEN (STUDI DI SAPPHIRE CITY PARK (SACIPA) DI SUMEDANG)



Nama : MUHAMMAD MADANI
NIM : 1401170088
Pembimbing Tugas Akhir : INDIRA RACHMAWATI, S.T., M.S.M., Ph.D.
Judul Tugas Akhir : PENGARUH DIGITAL MARKETING TERHADAP BRAND LOYALTY & BRAND POSITIONING DI MILO NESTLE INDONESIA



Nama : PUTRI ANNISA HAMBALI
NIM : 1401170417
Pembimbing Tugas Akhir : SISKI NOVIARISTANTI, S.Si., M.T, Ph.D Ir. TRI DJATMIKO, M.M.
Judul Tugas Akhir : ANALISIS FORMULASI BISNIS MENGGUNAKAN QUANTITATIVE STRATEGIC PLANNING MATRIX (QSPM) PADA PABRIK BERAS PD. ASH JAYA



Nama : MUHAMMAD FAKHRI MUSYAFFA'
BUDIMAN
NIM : 1401170471
Pembimbing Tugas Akhir : Dr. ASTRIE KRISNAWATI, S.Sos., MSI.M.
Judul Tugas Akhir : PENGARUH GOOD CORPORATE GOVERNANCE TERHADAP KINERJA KEUANGAN PERUSAHAAN (STUDI PADA PERUSAHAAN SUB SEKTOR TRANSPORTASI YANG TERDAFTAR DI BURSA EFEK INDONESIA TAHUN 2017 - 2019)



Nama : DIAN AHSANI FAYUTIKA
NIM : 1401170493
Pembimbing Tugas Akhir : Dr. Fajra Octrina, S.E., M.M.
Judul Tugas Akhir : PENGARUH PENGETAHUAN KEUANGAN TERHADAP PERILAKU PENGGUNAAN PINJAMAN ONLINE DI LINGKUNGAN MAHASISWA



Nama : SATYA KUSTAMAPUTRA WICAKSONO
NIM : 1401170506
Pembimbing Tugas Akhir : Dr. ASTRIE KRISNAWATI, S.Sos., MSI.M.
Judul Tugas Akhir : DAMPAK PENGUNGKAPAN CORPORATE SOCIAL RESPONSIBILITY TERHADAP PROFITABILITAS INDUSTRI PERBANKAN DI BURSA EFEK INDONESIA



Nama : MAHESYAH ASMARA PUTRA
NIM : 1401170537
Pembimbing Tugas Akhir : INDIRA RACHMAWATI, S.T., M.S.M., Ph.D.
Judul Tugas Akhir : ANALISIS PREFERENSI KONSUMEN DALAM MEMILIH MEREK SNEAKERS LOKAL MENGGUNAKAN KONJOIN



Nama : PRILLY CALISTA PUTRI YONES
NIM : 1401172291
Pembimbing Tugas Akhir : Dra. INDRAMAWATI, M.M., Ph.D.
Judul Tugas Akhir : PENGARUH E-WOM DI TIKTOK TERHADAP NIAT BELI SKINCARE LOKAL (STUDI KASUS: SOMETHINC)



Nama : ALYA FARAZ KHANZA
NIM : 1401173499
Pembimbing Tugas Akhir : Dr. ASTRIE KRISNAWATI, S.Sos., MSI.M.
Judul Tugas Akhir : PENGARUH LITERASI KEUANGAN DAN INKLUSI KEUANGAN TERHADAP KEPUTUSAN INVESTASI PENDUDUK KOTA BALIKPAPAN



Nama : RISKI DELFI NUR AISA
NIM : 1401174407
Pembimbing Tugas Akhir : RATHI HENDAYANI, S.T., M.M., Ph.D.
Judul Tugas Akhir : PENGARUH MANAJEMEN LOGISTIK TERHADAP KEPUASAN PELANGGAN PADA UKM DI KAWASAN PERDAGANGAN BEBAS (STUDI KASUS PENURUNAN PERTUMBUHAN EKONOMI BATAM TAHUN 2020)



Program Studi S1 International ICT Business



Nama : ADINDA ESITA FEMILAPUTRI
NIM : 1401174419
Pembimbing Tugas Akhir : ADHI PRASETIO, S.T., M.M.
-
Judul Tugas Akhir : PENGARUH PERCEIVED USEFULNESS, PERCEIVED EASE OF USE, SECURITY, SOCIAL INFLUENCE, DAN TRUST TERHADAP INTENTION TO USE E-WALLET SHOPEEPAY DI INDONESIA



Nama : NOVITA SARI BR GINTING
NIM : 1401174436
Pembimbing Tugas Akhir : Dr. Ir. NORA AMELDA RIZAL, M.Sc., M.M.
-
Judul Tugas Akhir : MENGANALISIS PERILAKU HERDING PADA SAHAM PERUSAHAAN DI SUB SEKTOR KONSTRUKSI BANGUNAN SELAMA PERIODE 2010-2019



Nama : DEVA HADINEGARA
NIM : 1401174456
Pembimbing Tugas Akhir : Dr. FETTY POERWITA SARY, S.S., M.Pd.
-
Judul Tugas Akhir : PENGARUH KOMPENSASI TERHADAP KINERJA KERJA KARYAWAN BAPPEDALITBANG KABUPATEN BOGOR



Nama : DIVA WINDIARTI
NIM : 1401174491
Pembimbing Tugas Akhir : Dr. FAJRA OCTRINA, S.E., M.M.
-
Judul Tugas Akhir : PENGARUH TATA KELOLA PERUSAHAAN TERHADAP KINERJA KEUANGAN PADA PERUSAHAAN BUMI: KASUS PT KRAKATAU STEEL (PERSERO) TBK



Nama : SALSABILLA HESVARA PUTRI MULIYADI
NIM : 1401174503
Pembimbing Tugas Akhir : SISKA NOVIARISTANTI, S.Si., M.T, Ph.D
-
Judul Tugas Akhir : IMPLEMENTASI KEMAMPUAN DINAMIS DALAM MENCAPI KEUNGGULAN KOMPETITIF BERKELANJUTAN: STUDI KASUS PADA PD. ASH JAYA



Nama : RIZA AMARtha RANGSANG
NIM : 1401174515
Pembimbing Tugas Akhir : HEPPY MILLANYANI, S.Sos., M.M.
-
Judul Tugas Akhir : PENGARUH ULASAN KONSUMEN DARING TERHADAP PROSES KEPUTUSAN PEMBELIAN PELANGGAN DI SITUS E-COMMERCE BLIBLI.COM



Nama : MUHAMMAD AKBAR VEGANDRA ALAM LASMANA
NIM : 1401174541
Pembimbing Tugas Akhir : Dr. FETTY POERWITA SARY, S.S., M.Pd.
-
Judul Tugas Akhir : PENGARUH MOTIVASI TERHADAP KINERJA KARYAWAN DI PT. SANGHYANG DAYAHUSU



Nama : EKO DINAR PURNAMAWATI
NIM : 1401174427
Pembimbing Tugas Akhir : Dr. Adhi Prasetyo, S.T., M.M.
-
Judul Tugas Akhir : PENGARUH BRAND AMBASSADOR ZASKIA SUNGKAR DAN ELECTRONIC WORD OF MOUTH TERHADAP PURCHASE INTENTION (STUDI PADA WARDAH COLORFIT VELVET MATTE LIP MOUSSE)



Nama : JAUZA FAURUZ ZULFA
NIM : 1401174450
Pembimbing Tugas Akhir : Indira Rachmawati, S.T., M.S.M., Ph.D.
-
Judul Tugas Akhir : ANALISIS SWOT DAN MATRIKS IE PADA STRATEGI PEMASARAN PT BUMI MULIA SEED



Nama : ATHALLAH FIKRIE FARRELL
NIM : 1401174476
Pembimbing Tugas Akhir : Dr. Ir. NORA AMELDA RIZAL, M.Sc., M.M.
-
Judul Tugas Akhir : ANALISIS PERBANDINGAN KINERJA KEUANGAN PT PERUSAHAAN LISTRIK NEGARA (PLN) DENGAN KOREAN ELECTRIC POWER CORPORATION (KEPCO) PERIODE 2010-2019



Nama : HANIFAH NUHA SAUSAN TARI
NIM : 1401174497
Pembimbing Tugas Akhir : Dra. INDRAMATI, M.M., Ph.D.
-
Judul Tugas Akhir : PENGARUH EKUITAS MEREK TERHADAP KEPUTUSAN PEMBELIAN KONSUMEN TERHADAP KEPUTUSAN PEMBELIAN PRODUK AQUA



Nama : SALMA INAS
NIM : 1401174505
Pembimbing Tugas Akhir : INDIRA RACHMAWATI, S.T., M.S.M., Ph.D.
-
Judul Tugas Akhir : PENGARUH CITRA MEREK DAN HARGA PRODUK TERHADAP KEPUTUSAN PEMBELIAN MASKARA (STUDI PADA PELANGGAN MAYBELLINE DI INDONESIA)



Nama : AZ ZAHRA PRAMATHANA PUTRI ANDRIYANI
NIM : 1401174520
Pembimbing Tugas Akhir : Dr. Ir. NORA AMELDA RIZAL, M.Sc., M.M.
-
Judul Tugas Akhir : ANALISIS KAUSALITAS ANTARA INDEKS BITCOIN DAN PASAR SAHAM INDONESIA, MALAYSIA, SINGAPURA, DAN THAILAND PADA PERIODE 2017-2020

Program Studi S1 Manajemen Manajemen Bisnis Telekomunikasi & Informatika)



Nama : NEVY ISTRA AZHAR NISRINA
NIM : 1401140046
Pembimbing Tugas Akhir : HENDRATNO, S.E., Akt., M.M.
Judul Tugas Akhir : PENGARUH SELF ASSESSMENT SYSTEM, PENGETAHUAN PERPAJAKAN, DAN SANKSI PERPAJAKAN TERHADAP KEPATUHAN MEMBAYAR PAJAK (STUDI KASUS PADA WAJIB PAJAK ORANG PRIBADI YANG TERDAFTAR DI KANTOR PELAYANAN PAJAK PRATAMA BANDUNG KAREES)



Nama : IQBAL FIRDAUS
NIM : 1401140061
Pembimbing Tugas Akhir : Dr. ASTRIE KRISNAWATI, S.Sos., MSI.M.
Judul Tugas Akhir : ANALISIS DAMPAK PENGUMUMAN STOCKSPUIT TERHADAP TRADING VOLUME ACTIVITY DAN RETURN SAHAM



Nama : RADITYO PRANANDARU
NIM : 1401140172
Pembimbing Tugas Akhir : ELVIRA AZIS, S.E., M.T.
Judul Tugas Akhir : ANALISIS PENGARUH THEORY OF PLANNED BEHAVIOR TERHADAP NIAT BERWIRUSAHA SELAMA MASA PANDEMI COVID-19 (STUDI KASUS PADA MASYARAKAT GENERASI Y DI KOTA BANDUNG)



Nama : ADITIA TOHARA
NIM : 1401140256
Pembimbing Tugas Akhir : KRISHNA KUSUMAHADI, B.Sc., M.M.
Judul Tugas Akhir : PENGARUH IKLAN MEDIA TELEVISI DAN IKLAN MEDIA SOSIAL TERHADAP KEPUTUSAN PEMBELIAN SHOPEE PADA MASA PANDEMI DI KOTA SEMARANG



Nama : RIZATH ALEXANDER RIWU
NIM : 1401142291
Pembimbing Tugas Akhir : Dr. HELNI MUTIARSIH JUMHUR, S.H., M.Hum.
Judul Tugas Akhir : PENGARUH GAMIFIKASI PADA MINAT BELI PENGGUNA APLIKASI SHOPEE (STUDI PADA PENGGUNA APLIKASI SHOPEE DI KOTA KUPANG, NUSA TENGGARA TIMUR)



Nama : MOHAMAD DESRA PRIAMBODO
NIM : 1401144081
Pembimbing Tugas Akhir : Dr. ANISAH FIRUJ, Dr., S.M.B., M.M.
Judul Tugas Akhir : PENGARUH FINANCIAL KNOWLEDGE, FINANCIAL BEHAVIOR, DAN CHILDHOOD CONSUMER EXPERIENCE TERHADAP FINANCIAL SATISFACTION USIA PRODUKTIF DI KOTA BANDUNG



Nama : ELVAN HARYO NUGROHO
NIM : 1401144380
Pembimbing Tugas Akhir : OSA OMAR SHARIF, S.Si., M.S.M.
Judul Tugas Akhir : PENGARUH ELECTRONIC WORD OF MOUTH (E-WOM) PADA BRAND ATTITUDE DAN PURCHASE INTENTION TERHADAP KYOU HOBBY SHOP (STUDI PADA PELANGGAN DI KOTA BANDUNG)



Nama : ZULFIKAR
NIM : 1401144450
Pembimbing Tugas Akhir : FAJAR SIDIQ ADI PRABOWO, S.E., M.A.B.
Judul Tugas Akhir : IDENTIFIKASI VALUE CO-CREATION DALAM PENGEMBANGAN PRODUK BARU DOGGED MATERIALS



Nama : MUHAMMAD FAKIH AL BAR
NIM : 1401150012
Pembimbing Tugas Akhir : NURVITA TRIANASARI, S.Si., M.Stat.
Judul Tugas Akhir : PERBAIKAN KUALITAS DISTRIBUSI AIR PDAM TIRTA BENTENG KOTA TANGERANG MENGGUNAKAN METODE SIX-SIGMA



Nama : NORIEN SAMANTHA REBA
NIM : 1401150332
Pembimbing Tugas Akhir : FAJAR SIDIQ ADI PRABOWO, S.E., M.A.B.
Judul Tugas Akhir : EVALUASI MODEL BISNIS DENGAN KERANGKA SWOT (STUDI PADA CREATIVE D'PRO)



Nama : ACHMAD BUKHARY SAPUTRA SIREGAR
NIM : 1401154099
Pembimbing Tugas Akhir : Ir. CANDIWAN, M.ICT.
Judul Tugas Akhir : EVALUASI PERSEPSI PENGGUNA TERHADAP KUALITAS SOFTWARE RUANG GURU MENGGUNAKAN ISO/IEC 25010



Nama : HADIYANTO RAMADHAN
NIM : 1401154135
Pembimbing Tugas Akhir : ELLA JAUVANI SAGALA, S.Psi., M.Sc. Psikolog
Judul Tugas Akhir : PENGARUH PELATIHAN DAN KEDISIPLINAN KERJA TERHADAP KINERJA ANGGOTA SATPAM PT SEMESTA MULTI SEKURINDO



Nama : MUHARIYANTO GUCI
NIM : 1401154151
Pembimbing Tugas Akhir : RATIH HENDAYANI, S.T., M.M., Ph.D
Judul Tugas Akhir : ANALISIS SISTEM KERJA APLIKASI TRANSPORTASI ONLINE DALAM PENINGKATAN KINERJA DRIVER GOJEK DI KOTA MEDAN



Nama : BINTANG SETYANTO NUGROHO
NIM : 1401154188
Pembimbing Tugas Akhir : KRISHNA KUSUMAHADI, B.Sc., M.M.
Judul Tugas Akhir : PENGARUH DAYA TARIK PROMOSI TERHADAP MINAT PENGGUNA E WALLET (STUDI KASUS PRODUK GOPAY PADA MASYARAKAT PENGGUNA DI WILAYAH BANDUNG)



Program Studi S1 Manajemen Manajemen Bisnis Telekomunikasi & Informatika)



Nama : FIRHAN INDRA HUTAMA
NIM : 1401154209
Pembimbing Tugas Akhir : RR. RIEKA F. HUTAMI, S.M.B., M.M.
Judul Tugas Akhir : PENGARUH E-SERVICE QUALITY TERHADAP KEPUJASAN DAN LOYALITAS PELANGGAN PADA JD.ID (STUDI KASUS PADA PELANGGAN DI BANDUNG)



Nama : RAHMANIA FITRI RIZKIANY
NIM : 1401154239
Pembimbing Tugas Akhir : HEPPY MILLANYANI, Ph.D.
Judul Tugas Akhir : PENGARUH KOMUNIKASI PEMASARAN MEREK PONDOS TERHADAP BRAND AUTHENTICITY DENGAN VARIABEL ANTARA CLARITY OF POSITIONING



Nama : DICKY ELIYANTO
NIM : 1401154244
Pembimbing Tugas Akhir : HEPPY MILLANYANI, S.Sos., M.M.
Judul Tugas Akhir : PENGARUH KUALITAS PELAYANAN TERHADAP KEPUJASAN PENGIUNJUNG MC DONALD'S KOTA TASIKMALAYA



Nama : TAUFIQ AKBAR ARIFIN
NIM : 1401154248
Pembimbing Tugas Akhir : Hani Gita Ayuningtias S.Psi., M.M.
Judul Tugas Akhir : STUDI DESKRIPITIF TINGKAT STRES AKADEMIK PADA SISWA SEKOLAH MENENGAH ATAS SELAMA PEMBELAJARAN JARAK JAUH DI MASA COVID-19 (STUDI KASUS: KELAS XI DI SMA TELKOM BANDUNG)



Nama : MUHAMMAD IQBAL
NIM : 1401154252
Pembimbing Tugas Akhir : Indira Rachmawati, S.T., M.S.M., Ph.D.
Judul Tugas Akhir : PENGARUH CUSTOMER PARTICIPATION DAN VALUE CREATION TERHADAP BRAND RELATIONSHIP PERFORMANCE (STUDI PADA SOCIAL MEDIA BRAND COMMUNITIES)



Nama : TATIK OKTAVIANI SIMANULLANG
NIM : 1401154397
Pembimbing Tugas Akhir : DR. TEGUH WIDODO, S.E., S.T., M.M.
Judul Tugas Akhir : PENGARUH INTERAKTIVITAS SITUS WEB TERHADAP NILAI MEREK DENGAN VARIABEL MEDIASI KESADARAN MEREK DAN CITRA MEREK (STUDI PADA : BHINNEKA.COM)



Nama : DZAKI ALWINSYAH AKBAR YUN
NIM : 1401160486
Pembimbing Tugas Akhir : HANI GITA AYUNINGTIAS, S.Psi., M.M.
Judul Tugas Akhir : PENGARUH KEPUJASAN KERJA DAN LOYALITAS TERHADAP ORGANIZATIONAL CITIZENSHIP BEHAVIOR PADA KARYAWAN PT. ASURANSI UMUM BUMIPUTERA MUDA 1967



Nama : ANNISA DINANDYA SHAFIRA
NIM : 1401161457
Pembimbing Tugas Akhir : HEPPY MILLANYANI, S.Sos., M.M.
Judul Tugas Akhir : PENGARUH KUALITAS PELAYANAN TERHADAP KEPUJASAN KONSUMEN PADA BEST WESTERN KINDAI HOTEL BANJARMASIN



Nama : SIVAMELA WIJAYA
NIM : 1401162549
Pembimbing Tugas Akhir : PUSPITA WULANSARI, S.P., M.M.
HANI GITA AYUNINGTIAS, S.Psi., M.M.
Judul Tugas Akhir : PENGARUH PELATIHAN TERHADAP KINERJA PEGAWAI PAUD TELKOM



Nama : MUHAMMAD REZA FAUZAN
NIM : 1401163346
Pembimbing Tugas Akhir : ADHI PRASETO, S.T., M.M.
Judul Tugas Akhir : PENGARUH KUALITAS LAYANAN DAN KEPERCAYAAN TERHADAP MINAT BELI ULANG PADA LAUNDRY SI KINCLONG (STUDI KASUS PADA KONSUMEN SI KINCLONG ARCAMANKI DI KOTA BANDUNG)



Nama : TIO RIZKY ABADI
NIM : 1401164019
Pembimbing Tugas Akhir : ELWIRA AZIS, S.E., M.T.
Judul Tugas Akhir : ANALISIS MODEL BISNIS PADA MARTABAK LEGIT DENGAN PENDEKATAN BUSINESS MODEL CANVAS (BMC)



Nama : BOVI ARDIANSYAH
NIM : 1401164031
Pembimbing Tugas Akhir : RR. RIEKA F. HUTAMI, S.M.B., M.M.
Judul Tugas Akhir : PENGARUH BRAND IMAGE DAN PRODUCT QUALITY TERHADAP PURCHASING DECISION PROCESS AMD RYZEN



Nama : FEBRIA WIDI SATRIA AYU MURDIANTO
NIM : 1401164036
Pembimbing Tugas Akhir : ELWIRA AZIS, S.E., M.T.
Judul Tugas Akhir : EFEKTIVITAS PELAKSANAAN PROGRAM SMARTCITY APLIKASI SOLO DESTINATION DALAM MENGEMBANGKAN SMART BRANDING KOTA SOLO



Nama : DZULVAN MUHAMMAD ILHAM
NIM : 1401164082
Pembimbing Tugas Akhir : Dr. TEGUH WIDODO, S.E., S.T., M.M.
Judul Tugas Akhir : PENGARUH DAYA TARIK, KEPERCAYAAN, DAN KEAHLIAN CELEBRITY ENDORSEMENT INSTAGRAM TERHADAP MINAT WISATA (STUDI PADA GLAMPING LAKESIDE RANCABALI)

Program Studi S1 Manajemen Manajemen Bisnis Telekomunikasi & Informatika)



Nama : ALFIAN FIRDAUS
NIM : 1401164194
Pembimbing Tugas Akhir : Dr. HELNI MUTIARSIH JUMHUR, S.H., M.Hum.
Judul Tugas Akhir : PENGARUH SOCIAL MEDIA MARKETING TERHADAP KEPUTUSAN PEMBELIAN ONLINE PADA APLIKASI TOKOPEDIA



Nama : NENUIN ARTI UTAMI
NIM : 1401164249
Pembimbing Tugas Akhir : ELVIRA AZIS, S.E., M.T.
Judul Tugas Akhir : PENGARUH PELAKSANAAN CITY BRANDING TERHADAP KEPUTUSAN BERKUNJUNG WISATAWAN DI KOTA BANDUNG



Nama : MAHARDIKA RIDHO TRIANTARA
NIM : 1401164306
Pembimbing Tugas Akhir : Dr. TEGUH WIDODO, S.E., S.T., M.M.
Judul Tugas Akhir : PENGARUH KUALITAS LAYANAN DAN KUALITAS PRODUK TERHADAP KEPuasan KONSUMEN DAN LOYALITAS KONSUMEN MINIMARKET TOKO BELANJA RUDY KABUPATEN NGANJUK



Nama : DHEA GENCY ANGELY
NIM : 1401164314
Pembimbing Tugas Akhir : Dr. ANDRY ALAMSYAH, S.Si., M.Sc. MOCHAMAD YUDHA FEBRIANTA, ST., MM.
Judul Tugas Akhir : PENGARUH KUALITAS LAYANAN DAN HARGA TERHADAP KEPuasan PELANGGAN TELKOMSEL



Nama : QURROTU AINI
NIM : 1401164327
Pembimbing Tugas Akhir : ADHI PRASETIO, S.T., M.M.
Judul Tugas Akhir : PENGARUH KUALITAS LAYANAN, CITRA LEMBAGA, DAN RELIGIUSITAS TERHADAP MINAT MUZAKKI KOTA BANDUNG MEMBAYAR ZAKAT DI RUMAH ZAKAT



Nama : DINDA DAFANNIE
NIM : 1401164335
Pembimbing Tugas Akhir : Dr ARIF PARTONO PRASETIO, M.M., CPHR.
Judul Tugas Akhir : PENGARUH PERSEPSI DUKUNGAN ORGANISASI DAN MOTIVASI INTRINSIK TERHADAP KINERJA KARYAWAN PT HARAPAN SAWIT LESTARI



Nama : ARYA PADMADIKARA
NIM : 1401164370
Pembimbing Tugas Akhir : Dr. MAYA ARIYANTI, S.E., M.M. TARANDHIKA TANTRA, S.MB., M.M.
Judul Tugas Akhir : PENGARUH STORE ATMOSPHERE, SOCIAL MEDIA MARKETING, DAN LIFESTYLE TERHADAP PURCHASE DECISIONS DI DEJIMA KOHII



Nama : R. SATORIO HARI PRABOWO
NIM : 1401164376
Pembimbing Tugas Akhir : Dr. Teguh Widodo, S.E., S.T., M.M.
Judul Tugas Akhir : ANALISIS PENERAPAN MODEL UNIFIED THEORY OF ACCEPTANCE AND USE OF TECHNOLOGY 2 (UTAUT2) PADA ADOPSI PENGGUNAAN MOBILE PAYMENT JENIUS (STUDI KASUS DI KOTA BANDUNG)



Nama : LAILA MARDIANI
NIM : 1401164387
Pembimbing Tugas Akhir : Dr NIDYA DUDIJA, S.Psi., M.A.,
Judul Tugas Akhir : PENGARUH BEBAN KERJA TERHADAP KINERJA KARYAWAN MELALUI STRES KERJA SEBAGAI VARIABEL INTERVENING PADA MASA PANDEMI COVID-19 (STUDI KASUS PADA TENAGA KESEHATAN RUMAH SAKIT UMUM PRASETYA BUNDA)



Nama : ANDHIAZHAR FIRDAUS
NIM : 1401164417
Pembimbing Tugas Akhir : HERRY IRAWAN, M.M., M.T.
Judul Tugas Akhir : PENGARUH DIGITAL MARKETING, BRAND AWARENESS, DAN ATRIBUT PRODUK TERHADAP KEPUTUSAN PEMBELIAN PADA RSV HELMET DI KOTA BANDUNG



Nama : NABILA ULFAH
NIM : 1401164422
Pembimbing Tugas Akhir : PUSPITA WULANSARI, S.P., M.M.
Judul Tugas Akhir : PENGARUH DISIPLIN KERJA TERHADAP KINERJA PEGAWAI (STUDI KASUS PADA KANTOR KEMENTERIAN AGAMA PESIRAN SELATAN)



Nama : FIRDA WAHYU WAHIDA
NIM : 1401164452
Pembimbing Tugas Akhir : Ir. CANDIWAN, M.ICT.
Judul Tugas Akhir : ANALISIS DAN PERANCANGAN SISTEM INFORMASI KENAIKAN GAJI BERKALA DAN CUTI PEGAWAI DI PENGADILAN NEGERI TULUNGAGUNG DENGAN MENGGUNAKAN UML



Nama : NADIRA RAMADHANTI
NIM : 1401164463
Pembimbing Tugas Akhir : GRISNA ANGGADWITA, S.T., M.S.M.
Judul Tugas Akhir : PENGARUH PERSEPSI SOSIAL DAN ORIENTASI KEWIRUSAHAAN TERHADAP NIAT BERWIRUSAHA PADA WANITA WIRUSAHA UMKM KOTA BANDUNG



Nama : DOLLY VALENTINO SIPAHUTAR
NIM : 1401164483
Pembimbing Tugas Akhir : NURVITA TRIANASARI, S.Si., M.Stat.
Judul Tugas Akhir : ANALISIS DAMPAK PANDEMI COVID-19 PADA PREFERENSI MEREK DALAM PEMBELIAN PRODUK KESEHATAN PADA TOKO INDOGROSIR SE-JAWA BARAT



Program Studi S1 Manajemen Manajemen Bisnis Telekomunikasi & Informatika)



Nama : NUR HALIMAH
NIM : 1401164491
Pembimbing Tugas Akhir : Dr. FETTY POERWITA SARY, S.S., M.Pd.
Dr NIDYA DUDIJA, S.Psi., M.A.,
Judul Tugas Akhir : PENGARUH PELATIHAN TERHADAP PRODUKTIVITAS KERJA



Nama : AULIA SANIY ROZA
NIM : 1401164518
Pembimbing Tugas Akhir : Dr. HELNI MUTIARISH JUMHUR, S.H., M.Hum.
Judul Tugas Akhir : PENGARUH ELECTRONIC WORD OF MOUTH (E-WOM) TERHADAP MINAT BELI KONSUMEN PADA FOLLOWERS AKUN INSTAGRAM AVOSKIN BEAUTY



Nama : FARRELL FACHRIADI PUTRA
NIM : 1401164555
Pembimbing Tugas Akhir : GRISNA ANGGADWITA, S.T., M.S.M.
Judul Tugas Akhir : PENGARUH LINGKUNGAN SOSIAL-BUDAYA DAN ORIENTASI KEWIRUSAHAAN TERHADAP NIAT BERWIRUSAHA WANITA WIRUSAHA UMKM KOTA CIMAHI



Nama : RYSTIANA AYU AZZAHRA
NIM : 1401164562
Pembimbing Tugas Akhir : Dr. DIAN INDIYATI, S.H., S.E., M.Si.
Judul Tugas Akhir : PENGARUH MOTIVASI KERJA TERHADAP KINERJA KARYAWAN (STUDI KASUS PADA PDAM TIRTA TARUM KARAWANG)



Nama : HAKIM SUKMA AJI
NIM : 1401164576
Pembimbing Tugas Akhir : ADHI PRASETIO, S.T., M.M.
Judul Tugas Akhir : PENGARUH PEMASARAN MEDIA SOSIAL TERHADAP KEPUTUSAN PEMBELIAN PADA KEDAI KOPI BAHAMAS



Nama : ALWAN IKHSAN
NIM : 1401164599
Pembimbing Tugas Akhir : REFI RIFALDI WINDYA GIRI, S.T., M.B.A.
Judul Tugas Akhir : ANALISIS MOBILE BANKING TERHADAP NASABAH BANK DI TANGERANG SELATAN MENGGUNAKAN MODEL UTAUT DENGAN BUDAYA SEBAGAI MODERATOR



Nama : MAYANG AYU WIJAYANTI
NIM : 1401164603
Pembimbing Tugas Akhir : PUSPITA WULANSARI, S.P., M.M.
HANI GITA AYUNINGTAS, S.Psi., M.M.
Judul Tugas Akhir : PENGARUH EMPLOYEE ENGAGEMENT TERHADAP KINERJA DAN KEPUASAN KERJA KARYAWAN PDAM TIRTA PATRIOT KOTA BEKASI



Nama : LISTANTI YUNIATI
NIM : 1401164607
Pembimbing Tugas Akhir : Dr. ACHMAD MANSHUR AU SUYANTO, Ir, MBA, DBA
Judul Tugas Akhir : ANALISIS PREFERENSI KONSUMEN DALAM MEMILIH LAYANAN TRIPLE PLAY DI INDONESIA



Nama : GRAHADEA PANDU WICAKSONO
NIM : 1401164616
Pembimbing Tugas Akhir : HERRY IRAWAN, M.M., M.T.
GINA GONIAH, S.ST., MM
Judul Tugas Akhir : MINAT PREFERENSI GENERASI Y DAN Z TERHADAP PENGGUNAAN TRANSPORTASI UMUM BERBASIS BUS DAMRI DAN TRANS METRO BANDUNG DI KOTA BANDUNG



Nama : SYAFIRA MEILANI SANTOSO PUTRI
NIM : 1401170009
Pembimbing Tugas Akhir : REFI RIFALDI WINDYA GIRI, S.T., M.B.A.
Judul Tugas Akhir : ANALISIS MODEL UTAUT MODIFIKASI PADA ADOPSI MOBILE BANKING DI SURABAYA



Nama : MUHAMMAD GANDHI ABDILA
NIM : 1401170034
Pembimbing Tugas Akhir : REFI RIFALDI WINDYA GIRI, S.T., M.B.A.
Judul Tugas Akhir : META-ANALISIS ADOPSI PENGGUNAAN MOBILE BANKING MENGGUNAKAN MODEL UTAUT YANG DI MODIFIKASI DAN BUDAYA SEBAGAI VARIABEL MODERASI DI KOTA YOGYAKARTA



Nama : ADISTYA NOOR FATIMAH
NIM : 1401170040
Pembimbing Tugas Akhir : Dr. TEGUH WIDODO, S.E., S.T., M.M.
Judul Tugas Akhir : PENGARUH ELECTRONIC WORD OF MOUTH DALAM UPAYA MENINGKATKAN BRAND VALUE CO-CREATION DAN BRAND TRUST YANG MENGARAH PADA PURCHASE INTENTION DI TRAVELOKA (STUDI PENGGUNA TWITTER DI KOTA BANDUNG)



Nama : MEYKE NURTIKASARY
NIM : 1401170112
Pembimbing Tugas Akhir : PUSPITA WULANSARI, S.P., M.M.
Judul Tugas Akhir : PENGARUH KEPEMIMPINAN DAN KEPUASAN KERJA TERHADAP DISIPLIN KERJA PEGAWAI PADA DINAS KESEHATAN, PENGENDALIAN PENDUDUK DAN KELUARGA BERENCANA (DKPPKB) KABUPATEN BELITUNG TIMUR



Nama : AFIFA TIARIYANTI
NIM : 1401170141
Pembimbing Tugas Akhir : ELVIRA AZIS, S.E., M.T.
DR. MARIA APSARI SUGIAT, S.E.Ak., MM
Judul Tugas Akhir : PENERAPAN EMPATHY SEBAGAI AWAL DESIGN THINKING DI GALERI GIRILAYA WAYANG GOLEK KELURAHAN JELEKONG UNTUK MENINGKATKAN PELUANG BISNIS

Program Studi S1 Manajemen Manajemen Bisnis Telekomunikasi & Informatika)



Nama : DZULFIQAR ALESSANDRO ARDHO
NIM : 1401170159
Pembimbing Tugas Akhir : Dr. KIKI SUDIANA, ST., MM, GPHR
Judul Tugas Akhir : ANALISIS PENGARUH SUBJECTIVE NORMS, ATTITUDE DAN PERCEIVED CONTROL TERHADAP ENTREPRENEURIAL INTENTION (STUDI PADA MAHASISWA TELKOM UNIVERSITY)



Nama : RAMADANI HANUM SIREGAR
NIM : 1401170188
Pembimbing Tugas Akhir : OSA OMAR SHARIF, S.Si., M.S.M.
Judul Tugas Akhir : PENGARUH KREDIBILITAS BRAND AMBASSADOR STRAY KIDS TERHADAP MINAT BELI PADA E-COMMERCE SHOPEE



Nama : FEBY ANISA NURJANAH
NIM : 1401170199
Pembimbing Tugas Akhir : RISRIS RISMAYANI, S.M.B., S.Pd., M.M.
Judul Tugas Akhir : PERENCANAAN SKENARIO DESA WISATA BERKEMBANG KABUPATEN BANDUNG 2021 – 2025



Nama : HAZELI ARWA MAHADIKA
NIM : 1401170216
Pembimbing Tugas Akhir : RATIH HENDAYANI, S.T., M.M., Ph.D
Judul Tugas Akhir : PENGARUH ASPEK SOSIAL PENGADAAN TERHADAP KEBERLANGSUNGAN SHARING KNOWLEDGE PADA PARA SUPPLIER TELKOMSEL



Nama : MUHAMMAD IQBAL VARIADI
NIM : 1401170226
Pembimbing Tugas Akhir : NURVITA TRIANASARI, S.Si., M.Stat.
Judul Tugas Akhir : ANALISIS PENGELOMPOKAN PERUSAHAAN SEKTOR PERTAMBANGAN BERDASARKAN NILAI HARGA SAHAM MENGGUNAKAN FUZZY C-MEANS CLUSTERING



Nama : FAISAL AZMI NASHRULLOH
NIM : 1401170228
Pembimbing Tugas Akhir : Dr. HELNI MUTIARSIH JUMHUR, S.H., M.Hum.
Judul Tugas Akhir : PENGARUH MEDIA SOSIAL INSTAGRAM TERHADAP BRAND EQUITY TOKOPEDIA DI PULAU JAWA



Nama : RADEN FARIS FATHIN
NIM : 1401170237
Pembimbing Tugas Akhir : HEPPY MILLANYANI, S.Sos., M.M.
Judul Tugas Akhir : PENGARUH ONLINE CUSTOMER REVIEW DAN RATING TERHADAP MINAT BELI PADA APLIKASI PEMESANAN HOTEL TRAVELOKA (STUDI KASUS : PENGIKUT AKUN INSTAGRAM @EXPLOREBANDUNG)



Nama : ILHAM RAHMAT TAWAKAL
NIM : 1401170240
Pembimbing Tugas Akhir : Dr. TEGUH WIDODO, S.E., ST., M.M.
Judul Tugas Akhir : PENGARUH PERSPEKTIF KEPERCAYAAN DAN RISIKO PADA PENGGUNAAN SOSIAL COMMERCE TERHADAP MINAT PEMBELIAN PADA APLIKASI OLX STUDI KOTA BANDUNG



Nama : XAVIER ZHARIF MUHAMMAD
NIM : 1401170250
Pembimbing Tugas Akhir : SISKA NOVIARISTANTI, S.Si., M.T, Ph.D
Judul Tugas Akhir : PENGEMBANGAN BUSINESS MODEL CANVAS UNTUK BISNIS MIKRO COFFEE SHOP



Nama : ARYO NITIYOGA
NIM : 1401170283
Pembimbing Tugas Akhir : HERRY IRAWAN, M.M., M.T.
Judul Tugas Akhir : ANALISIS SENTIMEN KEPUASAN PELANGGAN INDIHOME MENGGUNAKAN METODE INDOBERT DAN TOPIC MODELLING PADA MEDIA SOSIAL TWITTER



Nama : DWI BAYU RAMADHAN
NIM : 1401170304
Pembimbing Tugas Akhir : DR. IRNI YUNITA, S.T., M.M.
Judul Tugas Akhir : ANALISIS REAKSI INVESTOR SAHAM PADA PERUSAHAAN INDUSTRI SEMEN TERHADAP PENGUMUMAN AWAL MASUKNYA VIRUS CORONA DI INDONESIA



Nama : REIZA YUDHA CHANDRA
NIM : 1401170307
Pembimbing Tugas Akhir : ERNI MARTINI, S.Sos., M.M.
Judul Tugas Akhir : PENGARUH WEBSITE DESIGN QUALITY, SERVICE QUALITY, TRUST DAN SATISFACTION TERHADAP REPURCHASE INTENTION (SAUDI KASUS PADA WEBSITE TOKO SEPATU JK COLLECTION SHOES)



Nama : ANGGI HAETAMI
NIM : 1401170320
Pembimbing Tugas Akhir : Dr. TEGUH WIDODO, S.E., ST., M.M.
Judul Tugas Akhir : PENGARUH E-SERVICE QUALITY TERHADAP CUSTOMER SATISFACTION, DAN CUSTOMER LOYALTY PADA APLIKASI BNI MOBILE BANKING



Nama : DELIA HAYUNINGTYAS
NIM : 1401170327
Pembimbing Tugas Akhir : TIEKA TRIKARTIKA GUSTYANA, S.E., M.M.
Judul Tugas Akhir : PENGARUH INTELLECTUAL CAPITAL TERHADAP TINGKAT PROFITABILITAS PERUSAHAAN (STUDI PADA SUB SEKTOR KIMIA YANG TERDAFTAR DI BURSA EFEK INDONESIA PERIODE 2015-2019)



Program Studi S1 Manajemen Manajemen Bisnis Telekomunikasi & Informatika)



Nama : MUTIARA NADYA WITAMI
NIM : 1401170341
Pembimbing Tugas Akhir : SRI WIDIYANESTI, S.T., M.M.
Judul Tugas Akhir : ANALISIS PENGARUH PEMASARAN MEDIA SOSIAL TERHADAP LOYALITAS MEREK KOSMETIK DENGAN MEDIASI VALUE CONSCIOUSNESS DAN BRAND CONSCIOUSNESS DI WILAYAH BANDUNG



Nama : BRAMASTYA DHIKA FAQIH
NIM : 1401170359
Pembimbing Tugas Akhir : Dr. TEGUH WIDODO, S.E., S.T., M.B.A.
Judul Tugas Akhir : ANALISIS FAKTOR-FAKTOR YANG MEMPENGARUHI KEPUTUSAN PEMBELIAN PADA FORUM JUAL BELI KASKUS DI JAKARTA



Nama : MUHAMMAD FARHAN
NIM : 1401170377
Pembimbing Tugas Akhir : Dr. MAYA ARIYANTI, S.E., M.M.
Judul Tugas Akhir : PENGARUH PROMOSI DAN KUALITAS PELAYANAN TERHADAP KEPUTUSAN KONSUMEN DALAM MENGGUNAKAN LAYANAN JASA SAAT PANDEMI COVID-19 (STUDI KASUS PADA LAYANAN JASA PENGIRIMAN JNE)



Nama : MUCHAMAD FACHRY RAMADHAN
NIM : 1401170400
Pembimbing Tugas Akhir : REFI RIFALDI WINDYA GIRI, S.T., M.B.A.
Judul Tugas Akhir : ANALISIS MODEL UTAUT MODIFIKASI DENGAN BUDAYA SEBAGAI MODERATOR TERHADAP PENGGUNAAN MOBILE BANKING DI JAWA TENGAH



Nama : VIVI OKIYANI
NIM : 1401170408
Pembimbing Tugas Akhir : REFI RIFALDI WINDYA GIRI, S.T., M.B.A.
Judul Tugas Akhir : ANALISIS PENGGUNAAN MODEL UTAUT MODIFIKASI DENGAN BUDAYA SEBAGAI MODERATOR PADA MASYARAKAT PEDESAAN (RURAL) DALAM MENGADOPSI LAYANAN MOBILE BANKING DI CIREBON



Nama : MOH FERNANDA SURYANA
NIM : 1401170412
Pembimbing Tugas Akhir : ERNI MARTINI, S.Sos., M.M.
Judul Tugas Akhir : PENGARUH BRAND AWARENESS, BRAND ASSOCIATION DAN PERCEIVED QUALITY SMARTPHONE REALME TERHADAP MINAT PEMBELIAN KONSUMEN DI INDONESIA



Nama : FIDA NURFALAH
NIM : 1401170426
Pembimbing Tugas Akhir : Dra. INDRAMATI, M.M., Ph.D.
Judul Tugas Akhir : PENGARUH BAURAN PEMASARAN TERHADAP KEPUTUSAN PEMBELIAN DI CHATIME PADA MAHASISWA KOTA BANDUNG



Nama : MOCHAMAD DAFFA RHAJENDRA
NIM : 1401170428
Pembimbing Tugas Akhir : NURVITA TRIANASARI, S.Si., M.Stat.
Judul Tugas Akhir : ANALISIS SENTIMEN ULASAN APLIKASI SPOTIFY UNTUK PENINGKATAN LAYANAN MENGGUNAKAN ALGORITMA NAIVE BAYES DAN E-SERVQUAL



Nama : ARIF ANUGRAH AGUNG
NIM : 1401170469
Pembimbing Tugas Akhir : INDIRA RACHMAWATI, S.T., M.S.M., Ph.D.
Judul Tugas Akhir : PENGARUH CUSTOMER RELATIONSHIP MANAGEMENT TERHADAP LOYALITAS PENGGUNA PADA LAYANAN APLIKASI E-WALLET GOPAY (STUDI PADA KALANGAN GENERASI Z DI KOTA BANDUNG)



Nama : TASYA HILMIYANTI ARSYIA
NIM : 1401170473
Pembimbing Tugas Akhir : Dr. FAJRA OCTRINA, S.E., M.M.
Judul Tugas Akhir : EFISIENSI BIAYA DAN PRODUKTIVITAS PERBANKAN DI INDONESIA PERIODE TRIWULAN I 2019 - TRIWULAN IV 2020



Nama : ARIEL AXTON EMANUEL
NIM : 1401171236
Pembimbing Tugas Akhir : RATIH HENDAYANI, S.T., M.M., Ph.D.
Judul Tugas Akhir : PENINGKATAN KINERJA LINGKUNGAN DAN EKONOMI MELALUI GREEN SUPPLY CHAIN DAN GREEN IN STORE USAHA MIKRO, KECIL, DAN, MENENGAH DI KOTA PROBOLINGGO.



Nama : DONI ACHMAD HENIAWAN
NIM : 1401171238
Pembimbing Tugas Akhir : ANDRIETA SHINTIA DEWI, S.Pd., M.M.
Judul Tugas Akhir : FAKTOR-FAKTOR YANG MEMPENGARUHI KESADARAN INVESTASI PADA USIA PRODUKTIF (STUDI KASUS PADA USIA PRODUKTIF DI KOTA SURABAYA)



Nama : YUNANDA LESTA SAFIRA
NIM : 1401171282
Pembimbing Tugas Akhir : KHAIRANI RATNASARI SIREGAR, S.Si., M.T. Ir. SOEPARWOTO DHARMOPUTRA, M.B.T.
Judul Tugas Akhir : PENGARUH PENGGUNAAN MOBILE BANKING DAN KINERJA INDIVIDU DENGAN MENGGUNAKAN TASK TECHNOLOGY FIT (TTF) DAN DUA DIMENSI 'CROSS-CULTURAL HOFSTEDÉ'S PADA BANK BCA DI WILAYAH BANDUNG



Nama : RAHMA DWI ANIZA
NIM : 1401171334
Pembimbing Tugas Akhir : Dr. ASTRIE KRISNAWATI, S.Sos., Msi.M.
Judul Tugas Akhir : PENGARUH PENGUNGKAPAN SUSTAINABILITY REPORT TERHADAP RETURN ON EQUITY (STUDI PADA PERUSAHAAN SUB SEKTOR KONSTRUKSI BANGUNAN YANG TERDAFTAR DI BURSA EFEK INDONESIA PERIODE TAHUN 2016-2019)

Program Studi S1 Manajemen Manajemen Bisnis Telekomunikasi & Informatika)



Nama : ANTON TRY WIBOWO
NIM : 1401174003
Pembimbing Tugas Akhir : RATHI HENDAYANI, S.T., M.M., Ph.D
Judul Tugas Akhir : ANALISIS ELECTRONIC WORD OF MOUTH PADA ZOMATO TERHADAP PURCHASE INTENTION CAFE DI KOTA BANDUNG DENGAN BRAND IMAGE SEBAGAI VARIABEL MEDIATOR



Nama : MUHAMMAD FARRAS GEOVANNI YOSSIANDHIE
NIM : 1401174017
Pembimbing Tugas Akhir : Dr. ANDRY ALAMSYAH, S.Si., M.Sc. Dr. NIDYA DUDJIA, S.Psi., M.A.,
Judul Tugas Akhir : MENGIDENTIFIKASI KEPRIBADIAN PELAMAR KERJA MENGGUNAKAN MODEL ONTOLOGI PENGUKUR KEPRIBADIAN PADA DATA TWITTER



Nama : TYARA ANGGITA DAFLASITA KHALIFAH
NIM : 1401174027
Pembimbing Tugas Akhir : Ir. CANDIWAN, M.ICT.
Judul Tugas Akhir : ANALISIS KUALITAS REKOMENDASI, TRANSPARANSI, DAN KUALITAS MARKETPLACE DALAM MEMBANGUN KEPERCAYAAN PADA AGEN REKOMENDASI TOKOPEDIA UNTUK MEMPENGARUHI NIAT BELI PENGGUNA



Nama : ERLANGGA DWIKI KURNIAWAN
NIM : 1401174045
Pembimbing Tugas Akhir : Dr. RATRI WAHYUNINGTYAS, S.T., M.M.
Judul Tugas Akhir : PENGARUH FAKTOR TELEWORK TERHADAP EFEKTIVITAS PROGRAM FLEXIBLE WORKING ARRANGEMENT (TELEWORK) PT.TELEKOMUNIKASI INDONESIA



Nama : MONIQE M GANTINA
NIM : 1401174051
Pembimbing Tugas Akhir : HANI GITA AYUNINGTIAS, S.Psi., M.M.
Judul Tugas Akhir : PENGARUH STRES KERJA DAN KEPUASAN KERJA TERHADAP KINERJA KARYAWAN PUSAT PT NIKOMAS GEMILANG



Nama : RHAHMA YULIA PUTRI
NIM : 1401174060
Pembimbing Tugas Akhir : GRISNA ANGGADWITA, S.T., M.S.M.
Judul Tugas Akhir : PENGARUH KEMAMPUAN TEKNOLOGI DAN INOVASI AMBIDEXTERITY TERHADAP KETAHANAN BISNIS PADA UMKM DI KOTA BANDAR LAMPUNG DALAM MENGHADAPI PANDEMI COVID-19



Nama : YUDHISTIRA GALANG MARHANTARA
NIM : 1401174076
Pembimbing Tugas Akhir : Dr. TEGUH WIDODO, S.E., S.T., M.M.
Judul Tugas Akhir : PENGARUH MEDIA SOSIAL TWITTER DALAM UPAYA MENINGKATKAN LOYALITAS PENGGUNAAN CUSTOMER STREAMING VIDIO.COM (STUDI PADA KOTA BANDUNG)



Nama : BEBEY BAGJARASA
NIM : 1401174086
Pembimbing Tugas Akhir : Dr. Ir. RINA DIJUNITA PASARIBU, M. Sc., CPM Ir. TRI DJATMIKO, M.M.
Judul Tugas Akhir : ANALISIS KINERJA PERUSAHAAN DENGAN METODE BALANCED SCORECARD (STUDI KASUS CV. ALFARIS SOLUTION)



Nama : LIDIA GABRIELLA TITAWANNO
NIM : 1401174090
Pembimbing Tugas Akhir : ERNI MARTINI, S.Sos., M.M.
Judul Tugas Akhir : PENGARUH PEMASARAN MEDIA SOSIAL, WORD OF MOUTH, IKLAN TERHADAP KESADARAN MEREK DAN MINAT BELI (STUDI KASUS PRODUK INDIHOME)



Nama : FAIRUUZ FIKAR ALFARUQI
NIM : 1401174096
Pembimbing Tugas Akhir : REFI RIFALDI WINDYA GIRI, S.T., M.B.A.
Judul Tugas Akhir : PENGARUH ENDORSER CREDIBILITY TERHADAP PURCHASE INTENTION YANG DIMEDIASI BRAND ATTITUDE DAN BRAND CREDIBILITY PADA ONLINE TRAVEL AGENT TRAVELOKA



Nama : LERES ROSITASARI
NIM : 1401174097
Pembimbing Tugas Akhir : Dr NIDYA DUDJIA, S.Psi., M.A.,
Judul Tugas Akhir : PERUBAHAN BUDAYA KERJA DI INSTANSI PEMERINTAHAN DAERAH KABUPATEN CILACAP PADA MASA PANDEMI COVID-19



Nama : MUHAMMAD RIFKY EFFENDY
NIM : 1401174103
Pembimbing Tugas Akhir : Dr. ACHMAD MANSHUR ALI SUYANTO, Ir, MBA, DBA
Judul Tugas Akhir : ANALISIS FAKTOR PENGGUNAAN DIGITAL MARKETING PADA E-COMMERCE SHOPEE



Nama : ASTRID FABIENZA. W
NIM : 1401174105
Pembimbing Tugas Akhir : ERNI MARTINI, S.Sos., M.M.
Judul Tugas Akhir : FAKTOR-FAKTOR YANG MEMPENGARUHI PENGGUNAAN LINKAJA BERDASARKAN MODEL TEORI UTAUT2 (UNIFIED THEORY OF ACCEPTANCE AND USE OF TECHNOLOGY2)



Nama : RASYIQA MAZIYYA
NIM : 1401174107
Pembimbing Tugas Akhir : ERNI MARTINI, S.Sos., M.M.
Judul Tugas Akhir : ANALISIS PENGARUH CUSTOMER EXPERIENCE TERHADAP REPURCHASE INTENTION PADA JD.ID



Program Studi S1 Manajemen Manajemen Bisnis Telekomunikasi & Informatika)



Nama : JOSE MARCELINO SUHENDRA
NIM : 1401174108
Pembimbing Tugas Akhir : HEPPY MILLANYANI, S.Sos., M.M.
-
Judul Tugas Akhir : PENGARUH E-MARKETING MIX TERHADAP PROSES KEPUTUSAN PEMBELIAN PRODUK DI TIKET.COM



Nama : JOSE JUANG TRI ATMOJO
NIM : 1401174113
Pembimbing Tugas Akhir : Dr. TEGUH WIDODO, S.E., S.T., M.M.
-
Judul Tugas Akhir : PENGARUH E-SERVICE QUALITY TERHADAP E-CUSTOMER LOYALTY MELALUI E-CUSTOMER SATISFACTION SEBAGAI VARIABEL INTERVENING PADA APLIKASI TIKET.COM



Nama : CINDY APRILLIA ROBIYANI
NIM : 1401174114
Pembimbing Tugas Akhir : Dr. MAYA ARIYANTI, S.E., M.M. TARANDHIKA TANTRA, S.MB., M.M.
Judul Tugas Akhir : PERAN KUALITAS LAYANAN DALAM KEPUASAN PELANGGAN DAN LOYALITAS PELANGGAN PADA LINKAJA SYARIAH DI JAWA BARAT



Nama : REYFANI PRATIDINA
NIM : 1401174127
Pembimbing Tugas Akhir : Dr. FAJRA OCTRINA, S.E., M.M.
Judul Tugas Akhir : PRODUKTIVITAS BANK UMUM KONVENSIONAL DI INDONESIA MENGGUNAKAN MALMQUISST PRODUCTIVITY INDEX (STUDI KASUS PADA BUKU I DAN BUKU II TAHUN 2016-2019)



Nama : FARAH FAHIRA RAMADHINA
NIM : 1401174135
Pembimbing Tugas Akhir : KRISHNA KUSUMAHADI, B.Sc., M.M.
Judul Tugas Akhir : PENGARUH SALES PROMOTION TERHADAP KEPUTUSAN PEMBELIAN PADA BEAUTY E-COMMERCE SOCIOLLA



Nama : JAM' ULFAWAID
NIM : 1401174136
Pembimbing Tugas Akhir : KHAIRANI RATNASARI SIREGAR, S.Si., M.T.
-
Judul Tugas Akhir : PENGARUH E-SERVICE QUALITY PADA APLIKASI SHOPEE TERHADAP E-CUSTOMER SATISFACTION DENGAN MENGGUNAKAN INFORMATION SYSTEM SUCCESS MODEL



Nama : LINDA KUSUMA WARDANI
NIM : 1401174139
Pembimbing Tugas Akhir : PUSPITA WULANSARI, S.P., M.M.
Judul Tugas Akhir : PENGARUH EMPLOYEE ENGAGEMENT DAN KEPUASAN KERJA TERHADAP KINERJA KARYAWAN TELKOM REGIONAL III JAWA BARAT



Nama : MOHAMAD HANIF FARISKA
NIM : 1401174148
Pembimbing Tugas Akhir : Dr. TEGUH WIDODO, S.E., S.T., M.M.
-
Judul Tugas Akhir : PENGARUH MARKETING 4.0 TERHADAP PURCHASE INTENTION YANG DIMEDIASI DENGAN CUSTOMER SATISFACTION PADA E-COMMERCE SAYURBOX



Nama : TASHA NUR ANTARI
NIM : 1401174153
Pembimbing Tugas Akhir : ARY FERDIAN, S.T., M.M.
Judul Tugas Akhir : PENGARUH BUDAYA ORGANISASI TERHADAP KINERJA KARYAWAN PADA PT. INFRASTRUKTUR TELKOMUNIKASI INDONESIA



Nama : BRIGITTA CHRISTIANA
NIM : 1401174158
Pembimbing Tugas Akhir : Dr. Astrie Krisnawati, S.Sos., M.Si.M.
Judul Tugas Akhir : PENGARUH LITERASI KEUANGAN TERHADAP PERILAKU KONSUMTIF PENGGUNA GO-PAY DI KOTA BANDUNG



Nama : VIA ALYA NANDASARI
NIM : 1401174163
Pembimbing Tugas Akhir : Dr. ACHMAD MANSHUR ALI SUYANTO, Ir, MBA, DBA
-
Judul Tugas Akhir : PENGARUH BRAND IMAGE, HARGA DAN KUALITAS PRODUK TERHADAP KEPUTUSAN PEMBELIAN PRODUK SKINCARE KOREA MELALUI BEAUTY VLOGGER



Nama : SEPTY ROSNITA PUTRI
NIM : 1401174167
Pembimbing Tugas Akhir : ARY FERDIAN, S.T., M.M.
-
Judul Tugas Akhir : PENGARUH BUDAYA DIGITAL TERHADAP KINERJA KARYAWAN DI ASTRA CREDIT COMPANIES PEKANBARU



Nama : ABEL FABIOLA
NIM : 1401174169
Pembimbing Tugas Akhir : ALDILLA IRADIANITY, S.E., M.M.
-
Judul Tugas Akhir : PENGARUH INFLASI DAN TINGKAT SUKU BUNGA TERHADAP RETURN SAHAM (STUDI PADA PERUSAHAAN SUBSEKTOR MAKANAN DAN MINUMAN YANG TERDAFTAR DI BURSA EFEK INDONESIA PERIODE 2017-2019)



Nama : DIANDRA PUTRI SHALSABILLA
NIM : 1401174174
Pembimbing Tugas Akhir : HEPPY MILLANYANI, S.Sos., M.M.
-
Judul Tugas Akhir : PENGARUH KUALITAS PELAYANAN TERHADAP KEPUASAN KONSUMEN PADA BANDUNG GRI GAHANA GOLF AND RESORT

Program Studi S1 Manajemen Manajemen Bisnis Telekomunikasi & Informatika)



Nama : RACHMAWATI SAFITRI
NIM : 1401174181
Pembimbing Tugas Akhir : Dr. ACHMAD MANSUR ALI SUYANTO, Ir, MBA, DBA
-
Judul Tugas Akhir : ANALISIS BAURAN PEMASARAN 4P, KUALITAS PELAYANAN, CITRA MEREK TERHADAP KEPUTUSAN PENGGUNAAN JASA KURIR PT POS INDONESIA



Nama : KARTIKA FAJAR WUAYANTI
NIM : 1401174191
Pembimbing Tugas Akhir : TIEKA TRIKARTIKA GUSTYANA, S.E., M.M.
-
Judul Tugas Akhir : ANALISIS PENGARUH CORPORATE GOVERNANCE TERHADAP PENGUNGKAPAN RISIKO PERUSAHAAN



Nama : LUTFHY SINTIA DWI AMALIA RIZKIA
NIM : 1401174192
Pembimbing Tugas Akhir : Ir. Achmad Manshur Ali Suyanto, M.M., D.B.A.
-
Judul Tugas Akhir : PENGARUH INTEGRATED MARKETING COMMUNICATIONS TERHADAP BRAND AWARENESS PADA TELEVISI DIGITAL NARASI.TV



Nama : MAULANA MALIK IBRAHIM
NIM : 1401174194
Pembimbing Tugas Akhir : Dr. ACHMAD MANSUR ALI SUYANTO, Ir, MBA, DBA
-
Judul Tugas Akhir : ANALISIS POSITIONING BRAND IKEA, ACE HARDWARE, INFORMA DAN FABELIO DILIHAT DARI DIMENSI BRAND PERSONALITY



Nama : MUJADDID HALIMURROSYID
NIM : 1401174200
Pembimbing Tugas Akhir : Dr. HELNI MUTIARSIH JUMHUR, S.H., M.Hum.
-
Judul Tugas Akhir : PENGARUH BAURAN PEMASARAN RITEL TERHADAP KEPUTUSAN PEMBELIAN PADA CV ARLI SINGKAWANG



Nama : AMALIA RISTANTYA
NIM : 1401174204
Pembimbing Tugas Akhir : HERRY IRAWAN, M.M., M.T.
-
Judul Tugas Akhir : ANALISIS PENGALAMAN KONSUMEN TERHADAP LAYANAN SELULER PRABAYAR DIGITAL MENGGUNAKAN TEXT MINING (STUDI KASUS : BYU TELKOMSEL)



Nama : NAUFAL MAJID BENEDICTA
NIM : 1401174205
Pembimbing Tugas Akhir : RISRIS RISMAYANI, S.M.B., S.Pd., M.M.
-
Judul Tugas Akhir : ANALISIS SIKLUS HIDUP EL HOTEL ROYALE BANDUNG



Nama : MONICA ESPERANZA
NIM : 1401174208
Pembimbing Tugas Akhir : KHAIRANI RATNASARI SIREGAR, S.Si., M.T. Ir. SOEPARWOTO DHARMOPUTRA, M.B.T.
Judul Tugas Akhir : EVALUASI CELOE LEARNING MANAGEMENT SYSTEM (LMS) MENGGUNAKAN GENERAL EXTENDED TECHNOLOGY ACCEPTANCE MODEL FOR E-LEARNING (GETAMEL) PADA MAHASISWA TELKOM UNIVERSITY



Nama : YAHYA EKA PRASETIO SAPUTRA
NIM : 1401174211
Pembimbing Tugas Akhir : Dr. DIAN INDIYATI, S.H., S.E., M.Si.
-
Judul Tugas Akhir : ANALISIS PENGARUH KARAKTERISTIK PEKERJAAN DAN PENGALAMAN KERJA SERTA UJI BEDA KARAKTERISTIK BIOGRAFIS TERHADAP KOMITMEN ORGANISASI



Nama : MUHAMMAD ILHAM AKBAR
NIM : 1401174213
Pembimbing Tugas Akhir : TIEKA TRIKARTIKA GUSTYANA, S.E., M.M.
-
Judul Tugas Akhir : PENGARUH PROFITABILITAS, KEBIJAKAN DIVIDEN DAN LEVERAGE TERHADAP NILAI PERUSAHAAN (STUDI KASUS PADA PERUSAHAAN SUB SEKTOR PERTAMBANGAN LOGAM DAN MINERAL YANG TERDAFTAR DI BURSA EFEK INDONESIA PERIODE 2015 - 2019)



Nama : ARGANI ARIEF SANTOSO
NIM : 1401174217
Pembimbing Tugas Akhir : INDIRA RACHMAWATI, S.T., M.S.M., Ph.D.
-
Judul Tugas Akhir : ANALISIS MINAT PENGGUNA LAYANAN M-BANKING LIVIN' BY MANDIRI DI INDONESIA MENGGUNAKAN MODEL MODIFIKASI UTAUT 2



Nama : WAFDA QINTHARA KONJALA
NIM : 1401174229
Pembimbing Tugas Akhir : FAJAR SIDIQ ADI PRABOWO, S.E., M.A.B. DR. MARIA APSARI SUGIAT, S.E.AK., MM
Judul Tugas Akhir : PENGARUH KUALITAS PRODUK TERHADAP LOYALITAS KONSUMEN SEJIWA COFFEE BANDUNG



Nama : INDRA KUSUMAJATI SUSANTO
NIM : 1401174257
Pembimbing Tugas Akhir : RR. RIEKA F. HUTAMI, S.M.B., M.M.
-
Judul Tugas Akhir : ANALISIS BULLWHIP EFFECT DALAM SISTEM RANTAI PASOK PADA PRODUK ABON DAN DENDENG SAPI ASRI



Nama : AHMAD ZHAFRAN
NIM : 1401174266
Pembimbing Tugas Akhir : NURVITA TRIANASARI, S.Si., M.Stat.
-
Judul Tugas Akhir : PENGARUH KUALITAS PRODUK, HARGA, DAN CITRA MEREK YANG DITERAPKAN PADA PRODUK IPHONE TERHADAP KEPUTUSAN PEMBELIAN KONSUMEN DI INDONESIA



Program Studi S1 Manajemen Manajemen Bisnis Telekomunikasi & Informatika)



Nama : ALWAN NAUFAL
NIM : 1401174267
Pembimbing Tugas Akhir : Dr. TEGUH WIDODO, S.E., S.T., M.M.
Judul Tugas Akhir : PENGARUH PRICE IMAGE TERHADAP FUTURE BEHAVIORAL INTENTIONS YANG DIMEDIASI DENGAN PERCEIVED VALUE, TRUST, DAN ATTITUDE PADA E-COMMERCE TOKOPEDIA



Nama : GEDE EKA PUTRAYASA
NIM : 1401174276
Pembimbing Tugas Akhir : SRI WIDIYANESTI, S.T., M.M.
Judul Tugas Akhir : ANALISIS PEMANFAATAN SISTEM INFORMASI MANAJEMEN DALAM PENGOPTIMALAN RANTAI PASOK PT.XYZ



Nama : HADI MAULANASYAH
NIM : 1401174289
Pembimbing Tugas Akhir : KRISHNA KUSUMAHADI, B.Sc., M.M.
Judul Tugas Akhir : PENGARUH E-SERVICE QUALITY TERHADAP KEPUASAN PELANGGAN TOKO PEDIA (MOBILE APPLICATION)



Nama : ADHILA RAYSUL KHALIS
NIM : 1401174290
Pembimbing Tugas Akhir : REFI RIFALDI WINDYA GIRI, S.T., M.B.A.
Judul Tugas Akhir : PENGARUH PENGALAMAN KONSUMEN, SIKAP DAN NIAT PERILAKU TERHADAP LAYANAN PENGIRIMAN MAKANAN (OFD) DI KOTA BOGOR



Nama : ELLANA TRIYANDA HARDADI
NIM : 1401174294
Pembimbing Tugas Akhir : NURVITA TRIANASARI, S.Si., M.Stat.
Judul Tugas Akhir : PENGGUNAAN MEDIA SOSIAL TIKTOK MELALUI HASHTAG #SAMASAMABELAJAR TERHADAP PEMENUHAN KEBUTUHAN INFORMASI MINAT MASYARAKAT DI JAWA BARAT



Nama : BAYU AJI PRASETYO
NIM : 1401174300
Pembimbing Tugas Akhir : DR. IRNI YUNITA, S.T., M.M.
Judul Tugas Akhir : ANALISIS PENGARUH KINERJA KEUANGAN TERHADAP PERUBAHAN HARGA SAHAM PADA PERUSAHAAN BUMN SEKTOR KONSTRUKSI YANG TERDAFTAR DI BURSA EFEK INDONESIA PERIODE 2016-2018



Nama : DWIKY SEPTIANA PUTRA
NIM : 1401174302
Pembimbing Tugas Akhir : Ir. CANDIWAN, M.ICT.
MOCHAMAD YUDHA FEBRIANTA, ST., MM.
Judul Tugas Akhir : PENGARUH DIMENSI SMART ECONOMY TERHADAP MINAT TINGGAL MASYARAKAT USIA PRODUKTIF (STUDI KASUS SMART CITY DI KOTA DENPASAR)



Nama : MUHAMMAD ROMY FIRDAUS
NIM : 1401174308
Pembimbing Tugas Akhir : Ir. CANDIWAN, M.ICT.
Judul Tugas Akhir : DAMPAK KESADARAN KEAMANAN PADA CYBER SECURITY BEHAVIOR PENGGUNA SMARTPHONE DI INDONESIA



Nama : ADISTRY PUTRI RIZKITA AYULIA
NIM : 1401174311
Pembimbing Tugas Akhir : KHAIRANI RATNASARI SIREGAR, S.Si., M.T.
Judul Tugas Akhir : FAKTOR YANG MEMPENGARUHI CONTINUED USAGE INTENTION PENGGUNA PADA APLIKASI GOPAY MENGGUNAKAN MODEL TASK-TECHNOLOGY FIT



Nama : ANESTI DILA ARIYATMAN
NIM : 1401174321
Pembimbing Tugas Akhir : HEPPY MILLANYANI, S.Sos., M.M.
Judul Tugas Akhir : PENGARUH ADVERTISING WEB SERIES EMINA BEAUTY BESTIE TERHADAP MINAT BELI KONSUMEN EMINA



Nama : FIKRI MUHAMMAD RIZKI
NIM : 1401174326
Pembimbing Tugas Akhir : Ir. CANDIWAN, M.ICT.
Judul Tugas Akhir : ANALISIS PENGGUNA APLIKASI ONLINE GROCERY SHOPPING BERDASARKAN METODE TECHNOLOGY ACCEPTANCE MODEL (STUDI KASUS PADA HAPPYFRESH DAN TUKANGSAYUR.CO)



Nama : DINDA DIFIONA
NIM : 1401174335
Pembimbing Tugas Akhir : INDIRA RACHMAWATI, S.T., M.S.M., Ph.D.
Judul Tugas Akhir : PENGARUH BRAND AMBASSADOR RAFFI AHMAD TERHADAP BRAND IMAGE DAN KEPUTUSAN PEMBELIAN TIKET.COM DI INDONESIA



Nama : UMI LATIFAH
NIM : 1401174337
Pembimbing Tugas Akhir : RISRIS RISMAYANI, S.M.B., S.Pd., M.M.
Judul Tugas Akhir : PENGARUH STRATEGIC INNOVATION MANAGEMENT TERHADAP FIRM INNOVATION PERFORMANCE PADA PERUSAHAAN MID-SIZE INDUSTRI TELEKOMUNIKASI DI INDONESIA



Nama : NABILA AZAHRA
NIM : 1401174345
Pembimbing Tugas Akhir : OSA OMAR SHARIF, S.Si., M.S.M.
Judul Tugas Akhir : PENGARUH ELECTRONIC WORD OF MOUTH TERHADAP BRAND ATTITUDE DAN PURCHASE INTENTION (STUDI KASUS TWITTER NETFLIX INDONESIA)

Program Studi S1 Manajemen Manajemen Bisnis Telekomunikasi & Informatika)



Nama : SAHARA NABILA
NIM : 1401174350
Pembimbing Tugas Akhir : HENDRATNO, S.E., Akt., M.M.
Judul Tugas Akhir : PENGARUH PROFITABILITAS (ROE), SOLVABILITAS (DER) DAN AKTIVITAS (TATO) TERHADAP NILAI PERUSAHAAN (STUDI KASUS PERUSAHAAN SUBSEKTOR MAKANAN DAN MINUMAN PERIODE 2016-2020)



Nama : DINDA RISKA AULIA
NIM : 1401174351
Pembimbing Tugas Akhir : INDIRA RACHMAWATI, S.T., M.S.M., Ph.D.
Judul Tugas Akhir : PENGARUH KUALITAS APLIKASI ZOOM TERHADAP KEPUASAAN PENGGUNA DALAM PEMBELAJARAN MAHASISWA BERBASIS ONLINE DIMASA PANDEMI COVID 19 MENGGUNAKAN METODE WEBQUAL 4.0 (STUDI PADA MAHASISWA TELKOM UNIVERSITY)



Nama : RIDHOREZKY RAYNARE
NIM : 1401174358
Pembimbing Tugas Akhir : NURVITA TRIANASARI, S.Si., M.Stat.
Judul Tugas Akhir : PENGARUH DIMENSI E-SERVICE QUALITY TERHADAP E-CUSTOMER SATISFACTION SERTA DAMPAKNYA TERHADAP E-CUSTOMER LOYALTY JD.ID



Nama : RAYHAN INDRRA FADHILAH
NIM : 1401174365
Pembimbing Tugas Akhir : DR. IRNI YUNITA, S.T., M.M.
Judul Tugas Akhir : ANALISIS REAKSI PASAR MODAL INDEKS LQ-45 TERHADAP PERISTIWA PENGUMUMAN AWAL VAKSIN SINOVAC MASUK KE INDONESIA



Nama : TASYA MILLENIA SAFIRA
NIM : 1401174369
Pembimbing Tugas Akhir : ERNI MARTINI, S.Sos., M.M.
Judul Tugas Akhir : PENGARUH PERCEIVED EASE OF USE WEBSITE DAN INTERNET SKILLS TERHADAP WEBSITE TRUST DAN MINAT PEMBELIAN ONLINE (STUDI KASUS PEMBELIAN ONLINE PADA WEBSITE H&M INDONESIA)



Nama : HARIADI EKA PRIATMOJO
NIM : 1401174375
Pembimbing Tugas Akhir : DR. FAJRA OCTRINA, S.E., M.M.
Judul Tugas Akhir : EFISIENSI PERBANKAN SYARIAH DI INDONESIA MENGGUNAKAN METODE STOCHASTIC FRONTIER ANALYSIS (SFA) PERIODE TRIWULAN I 2019 - TRIWULAN IV 2020



Nama : AISHANANDA SHAVIRA AULIANI
NIM : 1401174388
Pembimbing Tugas Akhir : Ir. CANDIWAN, M.ICT.
Judul Tugas Akhir : ASESMEN KEAMANAN INFORMASI PADA SISTEM INFORMASI PENELUSURAN PERKARA DI PENGADILAN



Nama : MUHAMMAD ANWAR HAWARI
NIM : 1401174397
Pembimbing Tugas Akhir : Dr. NURVITA TRIANASARI, S.Si., M.Stat.
Judul Tugas Akhir : ANALISIS TAGAR PASTIADAJALAN PADA PROMOSI MEDIA SOSIAL TWITTER PERUSAHAAN GOJEK MENGGUNAKAN SNA



Nama : REA QINTHARA DIKATIO
NIM : 1401174404
Pembimbing Tugas Akhir : Dra. INDRAMATI, M.M., Ph.D. MOCHAMAD YUDHA FEBRIANTA, ST., MM.
Judul Tugas Akhir : EKSPLORASI FAKTOR-FAKTOR YANG MEMPENGARUHI ADOPSI AGRITECH OLEH PELAKU RANTAI PASOK PANGAN MENGGUNAKAN MODEL UNIFIED THEORY OF ACCEPTANCE AND USE OF TECHNOLOGY (UTAUT2) (STUDI KUALITATIF DESKRIPITIF PADA TANIHUB DI KOTA SUKABUMI)



Nama : ILHAM MEIDARLIS YEFRI
NIM : 1401174414
Pembimbing Tugas Akhir : HEPPI MILLANYANI, S.Sos., M.M. TARANDHIKA TANTRA, S.MB., M.M.
Judul Tugas Akhir : ANALISIS KEPUASAAN WISATAWAN DI PROVINSI DAERAH ISTIMEWA YOGYAKARTA BERDASARKAN TOURIST EXPERIENCE



Nama : MUHAMMAD ARIEF WICAKSONO
NIM : 1401174429
Pembimbing Tugas Akhir : Ir. CANDIWAN, M.ICT.
Judul Tugas Akhir : PENGUKURAN MATURITY LEVEL PADA PEER TO PEER LENDING BERDASARKAN PENYEDIA LAYANAN MENGGUNAKAN COBIT 4.1



Nama : LANGSADEWA DAMAR HARTOMO
NIM : 1401174432
Pembimbing Tugas Akhir : HERRY IRAWAN, M.M., M.T.
Judul Tugas Akhir : PENGARUH PENERAPAN SEARCH ENGINE OPTIMIZATION TERHADAP KEPUTUSAN PEMBELIAN DI SHOPEE PADA MAHASISWA DI KOTA BANDUNG



Nama : HANNA NATASYA SAFIRA WARDHANI
NIM : 1401174439
Pembimbing Tugas Akhir : KRISHNA KUSUMAHADI, B.Sc., M.M.
Judul Tugas Akhir : PENGARUH HEDONIC VALUE DAN BRAND IMAGE TERHADAP KEPUTUSAN PEMBELIAN ZARA DI KOTA BANDUNG



Nama : FANIA HANDAYANI
NIM : 1401174440
Pembimbing Tugas Akhir : ARY FERDIAN, S.T., M.M.
Judul Tugas Akhir : PENGARUH KNOWLEDGE SHARING TERHADAP KINERJA KARYAWAN PADA PT TELEKOMUNIKASI INDONESIA WITEL BOGOR



Program Studi S1 Manajemen Manajemen Bisnis Telekomunikasi & Informatika)



Nama : DEBBYLA RABIANTI
NIM : 1401174442
Pembimbing Tugas Akhir : INDIRA RACHMAWATI, S.T., M.S.M., Ph.D.
TARANDHIKA TANTRA, S.MB., M.M.
Judul Tugas Akhir : PENGARUH SOCIAL MEDIA MARKETING
ACTIVITY INSTAGRAM TERHADAP
PURCHASE INTENTION DI MORGY COFFEE



Nama : IMELDA ANGGI KUSUMAWATI
NIM : 1401174446
Pembimbing Tugas Akhir : Dr ARIF PARTONO PRASETIO, M.M., CPHR.
-
Judul Tugas Akhir : PENGARUH PERSEPSI DUKUNGAN
ORGANISASI TERHADAP KEPUASAN
KERJA KARYAWAN PT BRANTAS ABIPRAYA
SURABAYA



Nama : REFIANI ANDANI KATIYA
NIM : 1401174449
Pembimbing Tugas Akhir : Dr BRADY RIKUMAHU, S.E., M.B.A.
-
Judul Tugas Akhir : ANALISIS MINAT PENGGUNAAN FITUR
PAYLATER SEBAGAI MEDIA PEMBAYARAN
ONLINE (FINTECH) MENGGUNAKAN
DIFFUSION OF INNOVATION THEORY
(STUDI KASUS PADA PENGGUNA OVO,
GOJEK, SHOPEE, DAN TRAVELOKA DI KOTA
BANDUNG)



Nama : NATASYA DEA NOVITARIZKI DARMAWAN
NIM : 1401174454
Pembimbing Tugas Akhir : INDIRA RACHMAWATI, S.T., M.S.M., Ph.D.
-
Judul Tugas Akhir : PENGARUH PEMASARAN JEJARING MEDIA
SOSIAL DAN KETERIKATAN KONSUMEN
TERHADAP NIAT BELI KONSUMEN DISNEY
PLUS HOTSTAR DI INDONESIA (STUDI PADA
YOUTUBE DAN INSTAGRAM)



Nama : RIFKY RIFALDY PRIATNA
NIM : 1401174475
Pembimbing Tugas Akhir : Dra. INDRAWATI, M.M., Ph.D.
-
Judul Tugas Akhir : PENGARUH SOCIAL MEDIA MARKETING
TERHADAP MINAT BELI DAN BRAND
LOYALTY PADA R PLUS BASIC



Nama : HANIFAH HINDRA PUTRI
NIM : 1401174480
Pembimbing Tugas Akhir : GRISNA ANGGADWITA, S.T., M.S.M.
-
Judul Tugas Akhir : PENGARUH KNOWLEDGE MANAGEMENT
DAN DINAMISME LINGKUNGAN
SEBAGAI FAKTOR PENDORONG
INNOVATION AMBIDEXTERITY TERHADAP
KEBERLANJUTAN START-UP



Nama : MUHAMMAD HERDIANSAH AIS PRATAMA
NIM : 1401174483
Pembimbing Tugas Akhir : REFI RIFALDI WINDYA GIRI, S.T., M.B.A.
EVA NURHAZIZAH, S.T., M.M.
Judul Tugas Akhir : FAKTOR-FAKTOR YANG MEMPENGARUHI
ADOPSI E-MONEY DENGAN
MENGGUNAKAN MODEL UTAUT2 (STUDI
PADA APLIKASI DANA DI INDONESIA)



Nama : SHAFIA NATASYA MAGFIRAH
NIM : 1401174501
Pembimbing Tugas Akhir : REFI RIFALDI WINDYA GIRI, S.T., M.B.A.
MOCHAMAD YUDHA FEBRIANTA, ST., MM.
Judul Tugas Akhir : PENGARUH EVALUASI SIKAP MAKAN
PELANGGAN, KEPUASAN ELEKTRONIK, DAN
NIAT BERKELANJUTAN TERHADAP APLIKASI
LAYANAN ONLINE FOOD DELIVERY (OFD)
DI KOTA MAKASSAR (PADA FITUR GO FOOD
DAN GRAB FOOD)



Nama : DELLA CLARA CALISTA
NIM : 1401174528
Pembimbing Tugas Akhir : Dr. ASTRIE KRISNAWATI, S.Sos., MSI.M.
-
Judul Tugas Akhir : PENGARUH LITERASI KEUANGAN
TERHADAP MINAT INVESTASI DI PASAR
MODAL PADA GENERASI MILENIAL (STUDI
KASUS PADA GENERASI MILENIAL DI LIMA
IBUKOTA PROVINSI DI PULAU JAWA)



Nama : EVAN ROY DARMAWAN
NIM : 1401174531
Pembimbing Tugas Akhir : NURVITA TRIANASARI, S.Si., M.Stat.
-
Judul Tugas Akhir : ANALISIS PEMANFAATAN INSTAGRAM
SEBAGAI SOCIAL MEDIA MARKETING
LEMONILO DALAM MEMPENGARUHI
LOYALITAS TERHADAP BRAND



Nama : ISABELLA ANGGIETA KANIA
NIM : 1401174577
Pembimbing Tugas Akhir : Dr. FETTY POERWITA SARY, S.S., M.Pd.
-
Judul Tugas Akhir : PENGARUH KOMPENSASI DAN DISIPLIN
KERJA TERHADAP PRODUKTIVITAS KERJA
KARYAWAN (STUDI KASUS PADA PT
ANGKASA PURA II CABANG BANDARA
HUSEIN SASTRANEGARA BANDUNG)

Program Studi S1 Akuntansi



Nama : MUHAMMAD IRSYAD LUCKY
NIM : 1402140153
Pembimbing Tugas Akhir : SISKA PRIYANDANI YUDOWATI, S.E., M.B.A.
Judul Tugas Akhir : PENGARUH PROFITABILITAS, SOLVABILITAS DAN KEBIJAKAN DIVIDEN TERHADAP RETURN SAHAM (STUDI PERUSAHAAN MANUFAKTUR SUB-SEKTOR MAKANAN DAN MINUMAN YANG TERCATAT DI BURSA EFEK INDONESIA (BEI) TAHUN 2015-2019)



Nama : FAIZAH ISHMAH ULYA
NIM : 1402144194
Pembimbing Tugas Akhir : DEWA PUTRA KRISHNA MAHARDIKA, CFA, FRM
Judul Tugas Akhir : PENGARUH UKURAN PERUSAHAAN, NET PROFIT MARGIN, DAN LEVERAGE TERHADAP PERATAAN LABA PADA PERUSAHAAN MAKANAN DAN MINUMAN DI BURSA EFEK INDONESIA TAHUN 2016-2020



Nama : DEDDY PRASETYO
NIM : 1402154086
Pembimbing Tugas Akhir : DEANNES ISYNUWARDHANA, Ph.D., QRMP
Judul Tugas Akhir : PENGARUH PENDAPATAN ASLI DAERAH, DANA ALOKASI UMUM, DAN DANA ALOKASI KHUSUS TERHADAP BELANJA MODAL (STUDI PADA PROVINSI JAWA TENGAH TAHUN 2015-2019)



Nama : MUHAMMAD FARHAN NASHRULLOH
NIM : 1402154118
Pembimbing Tugas Akhir : DEANNES ISYNUWARDHANA, S.E., M.M.
Judul Tugas Akhir : PENGARUH KINERJA PERUSAHAAN TERHADAP PERHITUNGAN ZAKAT PERUSAHAAN DENGAN METODE INVESTASI ASET BERSIH



Nama : FERIAN RIZKY HASANUDIN
NIM : 1402160036
Pembimbing Tugas Akhir : KHAIRUNNISA, S.E., M.M.
Judul Tugas Akhir : ANALISIS PENGARUH KOMISARIS INDEPENDEN, KEPEMILIKAN INSTITUSIONAL, DAN KUALITAS AUDIT TERHADAP MANAJEMEN LABA (STUDI EMPIRIS PADA PERUSAHAAN SEKTOR BARANG KONSUMSI SUB SEKTOR FARMASI YANG TERDAFTAR DI BURSA EFEK INDONESIA PERIODE 2012 - 2019)



Nama : ALVIN PRAMBUDI
NIM : 1402160147
Pembimbing Tugas Akhir : ARDAN GANI ASALAM, S.E., M.Ak., BKP.
Judul Tugas Akhir : PENGARUH TRANSFER PRICING, CAPITAL INTENSITY DAN PROFITABILITAS TERHADAP TAX AVOIDANCE (STUDI KASUS PERUSAHAAN SUB SEKTOR OTOMOTIF YANG TERDAFTAR DI BEI TAHUN 2013-2019)



Nama : ILHAM SYATRA BILLHAQQI
NIM : 1402160171
Pembimbing Tugas Akhir : DEWA PUTRA KRISHNA MAHARDIKA, CFA, FRM
Judul Tugas Akhir : PENGARUH TINGKAT RESIKO PEMBIAYAAN MURABAHAH, MUDHARABAH DAN MUSYARAKAH TERHADAP TINGKAT LIKUIDITAS BANK SYARIAH (STUDI KASUS BANK SYARIAH TERDAFTAR DI BI)



Nama : SHAHUUDDIN FAUZAN
NIM : 1402160226
Pembimbing Tugas Akhir : KURNIA, S.AB., M.M.
Judul Tugas Akhir : PENGARUH PEMBIAYAAN MURABAHAH, MUDHARABAH DAN MUSYARAKAH TERHADAP PROFITABILITAS BANK UMUM SYARIAH (STUDI PADA BANK UMUM SYARIAH DI INDONESIA PERIODE 2015-2019)



Nama : RAKA ADINEGORO
NIM : 1402160247
Pembimbing Tugas Akhir : ELLY SURYANI, S.E., M.Si., Ak., CA., CPA
Judul Tugas Akhir : PENGARUH LOAN TO DEPOSIT RATIO DAN NONPERFORMING LOAN TERHADAP RISK MANAGEMENT DISCLOSURE (STUDI KASUS PADA PERUSAHAAN SEKTOR PERBANKAN YANG TERDAFTAR DI BURSA EFEK INDONESIA TAHUN 2017-2019)



Nama : HADAR RAHMAT KURNIANTO
NIM : 1402160249
Pembimbing Tugas Akhir : Dr Farida Titik Kristanti, S.E., M.Si.
Judul Tugas Akhir : PENGARUH DIVERSIFIKASI, PROFITABILITAS, UKURAN PERUSAHAAN, LIKUIDITAS DAN PERTUMBUHAN PENJUALAN TERHADAP STRUKTUR MODAL (STUDI KASUS PADA PERUSAHAAN SEKTOR INFRASTRUKTUR, UTILITAS DAN TRANSPORTASI YANG TERDAFTAR DI BURSA EFEK INDONESIA PADA TAHUN 2016-2020)



Nama : MUHAMMAD FAHMI MAJID
NIM : 1402160296
Pembimbing Tugas Akhir : ANNISA NURBAITI, S.E., M.Si.
Judul Tugas Akhir : PENGARUH STRUKTUR KEPEMILIKAN, PROFITABILITAS DAN LEVERAGE TERHADAP PENGUNGKAPAN MANAJEMEN RISIKO (STUDI PADA PERUSAHAAN SEKTOR PERBANKAN YANG LISTING DI BURSA EFEK INDONESIA PERIODE 2015-2019)



Nama : RIA TRIANI
NIM : 1402160301
Pembimbing Tugas Akhir : DEWA PUTRA KRISHNA MAHARDIKA, CFA, FRM
Judul Tugas Akhir : PENGARUH CAPITAL ADEQUACY RATIO (CAR), BIAYA OPERASIONAL PENDAPATAN OPERASIONAL (BOPO), DAN NON PERFORMANCE FINANCIAL (NPF) TERHADAP PROFITABILITAS BANK UMUM SYARIAH DI INDONESIA PERIODE 2015-2019



Nama : LUQMAN ABDUL HAKIM
NIM : 1402160336
Pembimbing Tugas Akhir : DEWA PUTRA KRISHNA MAHARDIKA, CFA, FRM
Judul Tugas Akhir : PENGARUH RETURN ON ASSET, CAPITAL ADEQUACY RATIO, DAN LOAN TO DEPOSIT RATIO TERHADAP NON PERFORMING LOAN (STUDI PADA PERUSAHAAN KEUANGAN SUBSEKTOR PERBANKAN YANG TERDAFTAR DALAM BURSA EFEK INDONESIA TAHUN 2016-2019)



Nama : MUHAMAD ICHSAN KAMAL MULIANA
NIM : 1402160376
Pembimbing Tugas Akhir : WILLY SRI YULIANDHARI, S.E., Ak., M.M.
Judul Tugas Akhir : PENGARUH UKURAN PERUSAHAAN, PROFITABILITAS, DAN LEVERAGE TERHADAP PENGHINDARAN PAJAK



Program Studi S1 Akuntansi



Nama : MOZA PANGESTU
NIM : 1402162349
Pembimbing Tugas Akhir : ARDAN GANI ASALAM, S.E., M.Ak., BKP.
Judul Tugas Akhir : PENGARUH PROFITABILITAS, MANAJEMEN LABA DAN LEVERAGE TERHADAP TAX AVOIDANCE (STUDI PADA PERUSAHAAN SUB SEKTOR MAKANAN DAN MINUMAN YANG TERDAFTAR DI BURSA EFEK INDONESIA TAHUN 2015 - 2020)



Nama : DAVID BESLI SIMAMORA
NIM : 1402164028
Pembimbing Tugas Akhir : DEWA PUTRA KRISHNA MAHARDIKA, CFA, FRM
Judul Tugas Akhir : PENGARUH PROFITABILITAS, LEVERAGE, DAN UKURAN PERUSAHAAN TERHADAP NILAI PERUSAHAAN (STUDI PADA PERUSAHAAN LQ 45 YANG TERDAFTAR DI BURSA EFEK INDONESIA PERIODE 2016-2019)



Nama : HAEKAL RIZKI SANTOSO
NIM : 1402164135
Pembimbing Tugas Akhir : DEWA PUTRA KRISHNA MAHARDIKA, CFA, FRM
Judul Tugas Akhir : DETERMINAN KEBIJAKAN DIVIDEN PADA EMITEN SEKTOR JASA (STUDI KASUS PADA PERUSAHAAN SEKTOR JASA YANG TERDAFTAR BURSA EFEK INDONESIA PERIODE 2016-2019)



Nama : NURSA'D MAKARIM
NIM : 1402164163
Pembimbing Tugas Akhir : Ardan Gani Asalam, S.E., M.Ak., BKP.
Judul Tugas Akhir : PENGARUH PROFITABILITAS, INTENSITAS MODAL, DAN KEPEMILIKAN MANAGERIAL TERHADAP AGRESIVITAS PAJAK



Nama : MUHAMAD ANUGRAH HIDAYAT
NIM : 1402164292
Pembimbing Tugas Akhir : Dr. LENY SUZAN, S.E., M.Si.
Judul Tugas Akhir : PENGARUH INTELLECTUAL CAPITAL DAN KEPEMILIKAN MANAJERIAL TERHADAP NILAI PERUSAHAAN (STUDI PADA PERUSAHAAN PERTAMBANGAN YANG TERDAFTAR DI BURSA EFEK INDONESIA 2015-2019)



Nama : TRIS ALBERT
NIM : 1402164337
Pembimbing Tugas Akhir : VAVA JULIANA DILLAK, S.E., M.M.
Judul Tugas Akhir : PENGARUH CURRENT RATIO, DEBT TO TOTAL ASSET, DAN TOTAL ASSET TURNOVER DAN UKURAN PERUSAHAAN TERHADAP RETURN SAHAM (STUDIKASUS PADA PERUSAHAAN SUB SEKTOR PERTAMBANGAN BATUBARA YANG TERDAFTAR BURSA EFEK INDONESIA PERIODE 2015-2019)



Nama : MOHAMAD YASYA AGUSTIAN
NIM : 1402164344
Pembimbing Tugas Akhir : Dr FARIDA TITIK KRISTANTI, S.E., M.Si.
Judul Tugas Akhir : PENGARUH DIVERSIFIKASI, KEPEMILIKAN MANAJERIAL, PERTUMBUHAN PENJUALAN, PROFITABILITAS, DAN UKURAN PERUSAHAAN TERHADAP STRUKTUR MODAL



Nama : SILVI NIANDA SEPTIANA
NIM : 1402162368
Pembimbing Tugas Akhir : WILLY SRI YULIANDHARI, S.E., Ak., M.M.
Judul Tugas Akhir : PENDETEKSIAN KECURANGAN LAPORAN KEUANGAN MENGGUNAKAN FRAUD PENTAGON (STUDI PADA PERUSAHAAN MANUFATUR SUB SEKTOR MAKANAN DAN MINUMAN YANG TERDAFTAR DI BURSA EFEK INDONESIA PERIODE 2016-2018)



Nama : DICKY MAULANA NURPRATAMA
NIM : 1402164055
Pembimbing Tugas Akhir : Dr. LENY SUZAN, S.E., M.Si.
Judul Tugas Akhir : PENERAPAN MANAJEMEN RISIKO (RISK MANAGEMENT) TERHADAP PENINGKATAN KINERJA KEUANGAN PERUSAHAAN UMKM DI MASA PANDEMI COVID- 19 (UMKM PERUSAHAAN TAHU SUMEDANG YANG ADA DI KABUPATEN SUMEDANG)



Nama : AGUNG RACHMAD KURNIAWAN
NIM : 1402164152
Pembimbing Tugas Akhir : DEWA PUTRA KRISHNA MAHARDIKA, CFA, FRM
Judul Tugas Akhir : PENGARUH GOOD CORPORATE GOVERNANCE (GCG) TERHADAP EFISIENSI PERBANKAN DI INDONESIA PERIODE 2015-2019



Nama : MUHAMMAD NABIL IFTIKHAR
NIM : 1402164200
Pembimbing Tugas Akhir : MOHAMAD RAFKI NAZAR, S.E., M.Sc.
Judul Tugas Akhir : PENGARUH INDEPENDENSI DEWAN KOMISARIS, RAPAT KOMITE AUDIT DAN PROFITABILITAS PERUSAHAAN TERHADAP FEE AUDIT (STUDI KASUS PADA PERUSAHAAN SEKTOR PERTANIAN YANG TERDAFTAR DI BURSA EFEK INDONESIA PERIODE TAHUN 2016-2019)



Nama : JIHADDUL AKBAR MAHARDIKA
NIM : 1402164303
Pembimbing Tugas Akhir : DEWA PUTRA KRISHNA MAHARDIKA, CFA, FRM
Judul Tugas Akhir : PENGARUH OPERATING CASH FLOW, KOMISARIS INDEPENDEN DAN UKURAN PERUSAHAAN TERHADAP FINANCIAL DISTRESS (STUDI KASUS PADA PERUSAHAAN SUB SEKTOR TRANSPORTASI YANG TERDAFTAR DI BURSA EFEK INDONESIA PADA TAHUN 2016-2020)



Nama : ADNAN GHOZI ASRA
NIM : 1402164343
Pembimbing Tugas Akhir : DUDI PRATOMO, S.E.T., M.Ak.
Judul Tugas Akhir : PENGARUH MODERNISASI SISTEM ADMINISTRASI PERPAJAKAN TERHADAP KEPATUHAN WAJIB PAJAK ORANG PRIBADI DAN WAJIB PAJAK BADAN PADA KANTOR PELAYANAN PAJAK PRATAMA KOTA PADANG



Nama : FENI PARAMADITA
NIM : 1402164351
Pembimbing Tugas Akhir : KURNIA, S.AB., M.M.
Judul Tugas Akhir : PENGARUH LEVERAGE, FIRM SIZE, DAN LIQUIDITY TERHADAP KEPUTUSAN LINDUNG NILAI (HEDGING) PADA SUB SEKTOR MAKANAN DAN MINUMAN YANG TERDAFTAR DI BURSA EFEK INDONESIA TAHUN 2016-2019

Program Studi S1 Akuntansi



Nama : MUHAMMAD RIKY SALIMOR
NIM : 1402164373
Pembimbing Tugas Akhir : DEANNES ISYUWARDHANA, S.E., M.M.
Judul Tugas Akhir : PENGARUH DEBT DEFAULT, KONDISI KEUANGAN, DAN UKURAN PERUSAHAAN TERHADAP OPINI AUDIT GOING CONCERN



Nama : ANNISYAH DWI REZEKI
NIM : 1402170001
Pembimbing Tugas Akhir : HENDRATNO, S.E., Akt., M.M.
Judul Tugas Akhir : PENGARUH FINANCING DEPOSIT RATIO (FDR), RETURN ON EQUITY (ROE), CAPITAL ADEQUACY RATIO (CAR) DAN NON PERFORMING FINANCING (NPF) TERHADAP PEMBIAYAAN MURABAHAH PADA BANK UMUM SYARIAH DI INDONESIA PERIODE 2015-2019



Nama : PUJA GUSTI WARDANA
NIM : 1402170003
Pembimbing Tugas Akhir : ARDAN GANI ASALAM, S.E., M.Ak., BKP.
Judul Tugas Akhir : PENGARUH TRANSFER PRICING, KEPEMILIKAN INSTITUSIONAL DAN KOMPENSASI RUGI FISKAL TERHADAP TAX AVOIDANCE PADA PERUSAHAAN MANUFAKTUR YANG TERDAFTAR DI BEI PERIODE 2015-2019



Nama : BIMA DWI CANDRA WARDHANA
NIM : 1402170020
Pembimbing Tugas Akhir : DEDIK NUR TRIYANTO, S.E., M.Acc.
Judul Tugas Akhir : PENGARUH PBV, DER, DAN EPS TERHADAP RETURN SAHAM (STUDI PADA PERUSAHAAN YANG TERDAFTAR DI INDEKS LQ45 TAHUN 2016-2019)



Nama : SITI SRI RATIH
NIM : 1402170061
Pembimbing Tugas Akhir : DEDIK NUR TRIYANTO, S.E., M.Acc.
Judul Tugas Akhir : FAKTOR-FAKTOR YANG MEMPENGARUHI ENTERPRISE RISK MANAGEMENT (STUDI EMPIRIS PADA PERUSAHAAN SEKTOR PERBANKAN YANG TERDAFTAR DI BURSA EFEK INDONESIA PERIODE 2016-2020)



Nama : INTAN PUJIANTY
NIM : 1402170062
Pembimbing Tugas Akhir : KHAIRUNNISA, S.E., M.M.
Judul Tugas Akhir : PENGARUH LIKUIDITAS, PROFITABILITAS, INFLASI DAN NILAI TUKAR TERHADAP FINANCIAL DISTRESS (STUDI PADA PERUSAHAAN SUB SEKTOR TEKSTIL DAN GARMEN DI BURSA EFEK INDONESIA PERIODE 2014-2018)



Nama : HASNA NUR AZIZAH
NIM : 1402170066
Pembimbing Tugas Akhir : MOHAMAD RAFKI NAZAR, S.E., M.Sc. Dr.resoc.c FEBRIAL PRATAMA, MBA., M.A.
Judul Tugas Akhir : PENGARUH UKURAN KANTOR AKUNTAN PUBLIK, PROFITABILITAS, DAN RISIKO PERUSAHAAN TERHADAP AUDIT FEE (STUDI EMPIRIS PADA PERUSAHAAN MANUFAKTUR YANG TERDAFTAR DI BURSA EFEK INDONESIA TAHUN 2016-2019)



Nama : ETHIKA SURI MAREFSI
NIM : 1402170068
Pembimbing Tugas Akhir : KURNIA, S.AB., M.M. FEBRIAL PRATAMA, MBA., M.A.
Judul Tugas Akhir : PENGARUH FREKUENSI RAPAT DEWAN PENGAWAS SYARIAH, PROFITABILITAS DAN PENERBITAN SURAT BERHARGA SYARIAH TERHADAP PENGUNGKAPAN ISLAMIC SOCIAL REPORTING (STUDI KASUS PADA BANK UMUM SYARIAH DI INDONESIA PERIODE 2014-2019)



Nama : FARISA MEHATI
NIM : 1402170092
Pembimbing Tugas Akhir : VAYA JULIANA DILLAK, S.E., M.M.
Judul Tugas Akhir : PENGARUH PROFITABILITAS, LEVERAGE, KEPEMILIKAN MANAJERIAL DAN KEPEMILIKAN INSTITUSIONAL TERHADAP FINANCIAL DISTRESS (STUDI PADA PERUSAHAAN PERTAMBANGAN YANG TERDAFTAR DI BURSA EFEK INDONESIA (BEI) PERIODE 2016-2019)



Nama : LOVENIA ULFAH YOSYA
NIM : 1402170107
Pembimbing Tugas Akhir : ARDAN GANI ASALAM, S.E., M.Ak., BKP.
Judul Tugas Akhir : PENGARUH CAPITAL INTENSITY, CORPORATE SOCIAL RESPONSIBILITY DISCLOSURE DAN SALES GROWTH TERHADAP TAX AVOIDANCE



Nama : VIDIA JULIYANTI
NIM : 1402170124
Pembimbing Tugas Akhir : DUDI PRATOMO, S.E.T., M.Ak.
Judul Tugas Akhir : PENGARUH PENGETAHUAN PERPAJAKAN, PEMAHAMAN PERPAJAKAN DAN KESADARAN WAJIB PAJAK TERHADAP KEMAJUAN MEMBAYAR PAJAK DENGAN SOSIALISASI PERPAJAKAN SEBAGAI VARIABEL MODERASI (STUDI KASUS PADA WAJIB PAJAK ORANG PRIBADI NON-KARYAWAN YANG TERDAFTAR DI KPP PRATAMA BANDUNG CIBEUNYING)



Nama : INRI VEREL PRADITA PALEBANGAN
NIM : 1402170141
Pembimbing Tugas Akhir : Dr. MAJIDAH, S.E., M.SI.
Judul Tugas Akhir : PENGARUH INTELLECTUAL CAPITAL, LEVERAGE DAN AUDIT TENURE TERHADAP INTEGRITAS LAPORAN KEUANGAN (STUDI EMPIRIS PADA PERUSAHAAN SUBSEKTOR PROPERTI DAN REAL ESTATE YANG TERDAFTAR DI BURSA EFEK INDONESIA TAHUN 2015-2019)



Nama : FARIS AFRIZALDI FIRMANSYAH
NIM : 1402170143
Pembimbing Tugas Akhir : Dr FARIDA TITIK KRISTANTI, S.E., M.SI.
Judul Tugas Akhir : PENGARUH PROFITABILITAS, UKURAN PERUSAHAAN, STRUKTUR AKTIVA DAN BOARD GENDER DIVERSITY PADA STRUKTUR MODAL



Nama : FANNY NISADIYANTI
NIM : 1402170147
Pembimbing Tugas Akhir : WILLY SRI YULIANDHARI, S.E., Ak., M.M.
Judul Tugas Akhir : PENGARUH CAPITAL INTENSITY, LIQUIDITY DAN SALES GROWTH TERHADAP AGRESIVITAS PAJAK (STUDI PADA PERUSAHAAN SUB SEKTOR PERTAMBANGAN BATUBARA YANG TERDAFTAR DI BURSA EFEK INDONESIA PERIODE 2016-2019)

Program Studi S1 Akuntansi



Nama : SALSABILA NADA ZAYANI
NIM : 1402170151
Pembimbing Tugas Akhir : Dr FARIDA TITIK KRISTANTI, S.E., M.Si.
Judul Tugas Akhir : PENGARUH STRUKTUR AKTIVA, GROWTH OPPORTUNITIES, PROFITABILITAS, KEPEMILIKAN MANAJERIAL, UKURAN PERUSAHAAN, DAN DIVERSIFIKASI TERHADAP STRUKTUR MODAL (STUDI KASUS PADA FAMILY BUSINESS YANG TERDAFTAR DI INDEKS KOMPAS100 PERIODE 2014-2019)



Nama : NAURA MUMTAZ
NIM : 1402170153
Pembimbing Tugas Akhir : DEWA PUTRA KRISHNA MAHARDIKA, CFA, FRM
Judul Tugas Akhir : PENGARUH PEMBIAYAAN MUDHARABAH, MUSYARAKAH, MURABAHAH, DAN QARDH TERHADAP PROFITABILITAS PADA BANK UMUM SYARIAH DI INDONESIA PERIODE 2015-2019



Nama : AMELIA TASHIA BR TARIGAN
NIM : 1402170163
Pembimbing Tugas Akhir : Dini Wahjoe Hapsari S.E., M.Si., Ak.
Judul Tugas Akhir : PENGGUNAAN CASH CARD CABANG PERUSAHAAN PADA PT GARUDA INDONESIA TBK



Nama : SELVIA NUR HANIIFAH
NIM : 1402170176
Pembimbing Tugas Akhir : ANNISA NURBAITI, S.E., M.Si. FEBRIAL PRATAMA
Judul Tugas Akhir : PENGARUH BONUS PLAN, KEPEMILIKAN PUBLIK, UKURAN PERUSAHAAN DAN PROFITABILITAS TERHADAP ACCOUNTING CONSERVATISM



Nama : REZA MUHAMMAD RIFQI
NIM : 1402170196
Pembimbing Tugas Akhir : Dr. LENY SUZAN, S.E., M.Si. FEBRIAL PRATAMA, S.E., M.A.
Judul Tugas Akhir : PENGARUH MEKANISME CORPORATE GOVERNANCE, UKURAN PERUSAHAAN, DAN LEVERAGE TERHADAP INTEGRITAS LAPORAN KEUANGAN (STUDI KASUS PADA PERUSAHAAN SUBSEKTOR MAKANAN DAN MINUMAN YANG TERDAFTAR DI BURSA EFEK INDONESIA PERIODE 2015-2019)



Nama : RINI DWI ASTUTI
NIM : 1402170201
Pembimbing Tugas Akhir : DEWA PUTRA KRISHNA MAHARDIKA, CFA, FRM
Judul Tugas Akhir : PENGARUH RISIKO KREDIT DAN RISIKO PASAR TERHADAP KINERJA KEUANGAN PERBANKAN PADA MASA PANDEMI COVID-19 (STUDI KASUS PADA BANK UMUM YANG TERDAFTAR DI BURSA EFEK INDONESIA PERIODE TRIWULAN I SAMPAI IV TAHUN 2020)



Nama : ROSHANDI PUTRA ROSMANANDA
NIM : 1402170216
Pembimbing Tugas Akhir : KHAIRUNNISA, S.E., M.M.
Judul Tugas Akhir : PENGARUH KEPEMILIKAN KELUARGA, DIVERSITAS DIREKSI, DAN TRANSAKSI PIHAK BERELASI TERHADAP NILAI PERUSAHAAN (STUDI PADA PERUSAHAAN MAKANAN DAN MINUMAN YANG TERDAFTAR DI BURSA EFEK INDONESIA TAHUN 2015-2019)



Nama : FARRAS ASHILAH
NIM : 1402170152
Pembimbing Tugas Akhir : ELLY SURYANI, S.E., M.Si., Ak., CA.
Judul Tugas Akhir : PENGARUH INTEGRATED REPORTING DAN DIVERSIFIKASI PERUSAHAAN TERHADAP NILAI PERUSAHAAN (STUDI PADA PERUSAHAAN SEKTOR PERTAMBANGAN YANG TERDAFTAR DI BURSA EFEK INDONESIA PADA TAHUN 2015-2019)



Nama : ANNISA NURUL IKHWAN
NIM : 1402170162
Pembimbing Tugas Akhir : ARDAN GANI ASALAM, S.E., M.Ak., BKP.
Judul Tugas Akhir : PENGARUH MANAJEMEN LABA, UKURAN PERUSAHAAN, DAN FINANCIAL LEVERAGE TERHADAP AGRESIVITAS PAJAK (STUDI EMPIRIS PADA PERUSAHAAN INDUSTRI BARANG KONSUMSI YANG TERDAFTAR DI BEI PERIODE 2017-2019)



Nama : BEATRICE YULI YANTI SILABAN
NIM : 1402170173
Pembimbing Tugas Akhir : ELLY SURYANI, S.E., M.Si., Ak., CA.
Judul Tugas Akhir : PENGARUH CHARACTERISTIC OF AUDIT COMMITTEE, CEO TENURE, DAN ARROGANCE TERHADAP KECURANGAN LAPORAN KEUANGAN (STUDI PADA PERUSAHAAN MANUFAKTUR SEKTOR BARANG KONSUMSI YANG LISTING DI BURSA EFEK INDONESIA (BEI) TAHUN 2017-2019)



Nama : AZKA AZIZZIAH RAMADHANI
NIM : 1402170190
Pembimbing Tugas Akhir : ARDAN GANI ASALAM, S.E., M.Ak., BKP.
Judul Tugas Akhir : PENGARUH PEMAHAMAN PERATURAN PAJAK, SANKSI PAJAK, DAN SOSIALISASI PERPAJAKAN TERHADAP KEPATUHAN WAJIB PAJAK ORANG PRIBADI (STUDI PADA WAJIB PAJAK ORANG PRIBADI NON KARYAWAN DI KPP PRATAMA CIBINONG TAHUN 2020)



Nama : ANNISA RIZAL
NIM : 1402170200
Pembimbing Tugas Akhir : DEDIK NUR TRIYANTO, S.E., M.Acc.
Judul Tugas Akhir : PENGARUH EARNING PER SHARE, KESEMPATAN INVESTASI, TOTAL ASSET TURNOVER, DAN COLLATERALIZABLE ASSET TERHADAP KEBIJAKAN DIVIDEN (STUDI PADA PERUSAHAAN INDUSTRI BARANG KONSUMSI YANG TERDAFTAR DI BURSA EFEK INDONESIA TAHUN 2015-2019)



Nama : MUHAMMAD YUSUF RIZKY
NIM : 1402170215
Pembimbing Tugas Akhir : DEDIK NUR TRIYANTO, S.E., M.Acc.
Judul Tugas Akhir : PENGARUH KUALITAS AUDIT, FINANCIAL DISTRESS, DAN DEBT DEFAULT TERHADAP PENERIMAAN OPINI AUDIT GOING CONCERN (STUDI EMPIRIS PERUSAHAAN INDUSTRI JASA SUB SEKTOR TRANSPORTASI YANG TERDAFTAR DI BURSA EFEK INDONESIA TAHUN 2015-2019)



Nama : HANIFAH KHAIRUNNISA MASRI
NIM : 1402170222
Pembimbing Tugas Akhir : MUHAMAD MUSLIH, S.E., M.M., CSRA., MOS
Judul Tugas Akhir : PENGARUH CORPORATE GOVERNANCE TERHADAP ENTERPRISE RISK MANAGEMENT

Program Studi S1 Akuntansi



Nama : ALMIRA ADINDA PUTRI
NIM : 1402170223
Pembimbing Tugas Akhir : HENDRATNO, S.E., Akt., M.M.
Judul Tugas Akhir : PENGARUH RETURN ON ASSETS, CAPITAL ADEQUACY RATIO, TINGKAT BAGI HASIL, DAN DANA PIHAK KETIGA TERHADAP PEMBIAYAAN BAGI HASIL (MUDHARABAH DAN MUSYARAKAH) PADA BANK UMUM SYARIAH DI INDONESIA PERIODE 2015-2019



Nama : NUR FADZRIN SALSABILA
NIM : 1402170226
Pembimbing Tugas Akhir : SRI RAHAYU, S.E., M.Ak., Ak., CA.
Judul Tugas Akhir : PENGARUH PENDAPATAN ASLI DAERAH DAN DANA PERIBANGSAN TERHADAP BELANJA MODAL (STUDI PADA SELURUH PROVINSI DI INDONESIA TAHUN 2019 DAN 2020)



Nama : RATMA BUDIANA
NIM : 1402170227
Pembimbing Tugas Akhir : SRI RAHAYU, S.E., M.Ak., Ak., CA.
Judul Tugas Akhir : PENGARUH PENDAPATAN ASLI DAERAH DAN DANA PERIBANGSAN TERHADAP KINERJA KEUANGAN PEMERINTAH DAERAH (STUDI KASUS PADA PEMERINTAH PROVINSI DI INDONESIA TAHUN 2020)



Nama : SITI NURHALIMAH
NIM : 1402170228
Pembimbing Tugas Akhir : Dr. LENY SUZAN, S.E., M.Si.
Judul Tugas Akhir : PENGARUH UKURAN PERUSAHAAN, PROFITABILITAS DAN KOMITE INDEPENDEN TERHADAP ENVIRONMENTAL DISCLOSURE (STUDI KASUS PADA PERUSAHAAN SUB SEKTOR PERKEBUNAN YANG TERDAFTAR DI BURSA EFEK INDONESIA PERIODE TAHUN 2016 - 2019)



Nama : AYU ZULPIA PRATIWI
NIM : 1402170229
Pembimbing Tugas Akhir : ANNISA NURBAITI, S.E., M.Si.
Judul Tugas Akhir : PENGARUH PROFITABILITAS, KOMPLEKSITAS OPERASI PERUSAHAAN, DAN GOOD CORPORATE GOVERNANCE TERHADAP AUDIT REPORT LAG (STUDI PADA PERUSAHAAN PERDAGANGAN, JASA, DAN INVESTASI YANG TERDAFTAR DI BURSA EFEK INDONESIA TAHUN 2015-2019)



Nama : OLIVIA PATRICIA
NIM : 1402170234
Pembimbing Tugas Akhir : DEDIK NUR TRIYANTO, S.E., M.Acc.
Judul Tugas Akhir : PENGARUH INDEPENDENSI, KOMPETENSI, OBJEKTIVITAS, PENGALAMAN KERJA, SKEPTISME PROFESIONAL, DAN LOCUS OF CONTROL TERHADAP KUALITAS AUDIT (STUDI PADA BADAN PENGAWASAN KEUANGAN DAN PEMBANGUNAN PUSAT 2020)



Nama : ARTIYAH NINGSIH
NIM : 1402170236
Pembimbing Tugas Akhir : Dr. LENY SUZAN, S.E., M.Si.
Judul Tugas Akhir : PENGARUH PROFITABILITAS, SOLVABILITAS, DAN UKURAN PERUSAHAAN TERHADAP PENGUNGKAPAN CORPORATE SOCIAL RESPONSIBILITY (CSR) (STUDI PADA PERUSAHAAN PERTAMBANGAN YANG TERDAFTAR DI BURSA EFEK INDONESIA TAHUN 2015-2019)



Nama : PUTU CHYNTIA MEGA WAISNAWA
NIM : 1402170246
Pembimbing Tugas Akhir : Dr. Cahyaningsih, S.E., Ak., M.Si.
Judul Tugas Akhir : PENGARUH TRANSAKSI PENJUALAN BERAFILIASI, KONEKSI POLITIK, DAN CORPORATE SOCIAL RESPONSIBILITY TERHADAP TAX AVOIDANCE (STUDI PADA PERUSAHAAN SEKTOR INDUSTRI DASAR DAN KIMIA YANG TERDAFTAR DI BURSA EFEK INDONESIA PERIODE 2017-2019)



Nama : INTAN MAHALISTIANINGSIH
NIM : 1402170249
Pembimbing Tugas Akhir : WILLY SRI YULIANDHARI, S.E., Ak., M.M.
Judul Tugas Akhir : PENGARUH PROFITABILITAS, AGRESIVITAS PAJAK, DAN SLACK RESOURCES TERHADAP PENGUNGKAPAN CORPORATE SOCIAL RESPONSIBILITY (STUDI KASUS PADA PERUSAHAAN BARANG KONSUMSI YANG TERDAFTAR DI BURSA EFEK INDONESIA PERIODE 2017-2019)



Nama : PANJI PANCA PERDANA
NIM : 1402170250
Pembimbing Tugas Akhir : Dr. LENY SUZAN, S.E., M.Si.
Judul Tugas Akhir : PENGARUH KEPEMILIKAN INSTITUSIONAL, UKURAN PERUSAHAAN, DAN LEVERAGE TERHADAP NILAI PERUSAHAAN (STUDI KASUS PADA PERUSAHAAN SUB SEKTOR MAKANAN DAN MINUMAN YANG TERDAFTAR DI BURSA EFEK INDONESIA PERIODE 2016 - 2019)



Nama : BELLA AGITIA
NIM : 1402170252
Pembimbing Tugas Akhir : WAWA JULIANA DILLAK, S.E., M.M.
Judul Tugas Akhir : PENGARUH CASH HOLDING, FINANCIAL LEVERAGE, DAN UKURAN PERUSAHAAN TERHADAP INCOME SMOOTHING PADA PERUSAHAAN PERTAMBANGAN YANG TERDAFTAR DI BURSA EFEK INDONESIA TAHUN 2016-2019.



Nama : BAT SYEBA ABELINA MANGUNSONG
NIM : 1402170253
Pembimbing Tugas Akhir : SSIKA PRIYANDANI YUDOWATI, S.E., M.B.A.
Judul Tugas Akhir : FAKTOR-FAKTOR YANG MEMPENGARUHI KINERJA SISTEM INFORMASI AKUNTANSI PADA MASA PANDEMI COVID-19 (STUDI KASUS PADA UMKM DI KOTA BANDUNG)



Nama : MOHAMMAD RAKSA PURUSOTAMA
NIM : 1402170263
Pembimbing Tugas Akhir : DEANNES ISYUWARDHANA, S.E., M.M.
Judul Tugas Akhir : PENGARUH RETURN ON ASSET (ROA), UKURAN PERUSAHAAN, DAN CORPORATE SOCIAL RESPONSIBILITY (CSR) TERHADAP HARGA SAHAM SUB SEKTOR BANK YANG TERDAFTAR DI BURSA EFEK INDONESIA (BEI) PERIODE 2015-2019



Nama : NUR KRISNAENI
NIM : 1402170288
Pembimbing Tugas Akhir : SSIKA PRIYANDANI YUDOWATI, S.E., M.B.A. Dra. DJUSNIMAR ZULTILISNA, Akt., M.M.
Judul Tugas Akhir : ANALISIS DETERMINAN PRAKTIK INCOME SMOOTHING (STUDI KASUS PADA PERUSAHAAN SEKTOR KEUANGAN SUB SEKTOR PERBANKAN YANG TERDAFTAR DI BURSA EFEK INDONESIA PERIODE 2016-2019)



Program Studi S1 Akuntansi



Nama : RIFALDI JULIANO
NIM : 1402170294
Pembimbing Tugas Akhir : Dr. LENY SUZAN, S.E., M.Si.
Judul Tugas Akhir : PENGARUH INTELLECTUAL CAPITAL DAN KEPEMILIKAN INSTITUSIONAL TERHADAP NILAI PERUSAHAAN (STUDI PADA PERUSAHAAN PERTAMBANGAN SUB SEKTOR BATU BARA YANG TERDAFTAR DI BURSA EFEK INDONESIA PERIODE 2016-2019)



Nama : MOHAMMAD ELMIRIO FARANT
NIM : 1402170295
Pembimbing Tugas Akhir : KHAIRUNNISA, S.E., M.M.
Judul Tugas Akhir : PENGARUH PROFITABILITAS, LEVERAGE, KEPEMILIKAN ASING, KONEKSI POLITIK TERHADAP NILAI PERUSAHAAN (STUDI KASUS PADA PERUSAHAAN SUBSEKTOR TRANSPORTASI YANG TERDAFTAR DI BEI PERIODE TAHUN 2015-2019)



Nama : ANJAS BERTO KRISTIAN LUMBAN GAOL
NIM : 1402170297
Pembimbing Tugas Akhir : DUDI PRATOMO, S.E.T., M.Ak., Ph.D.
Judul Tugas Akhir : PENGARUH KOMITE AUDIT DAN KARAKTER EKSEKUTIF TERHADAP TAX AVOIDANCE DENGAN LEVERAGE, SALES GROWTH DAN PROFITABILITAS SEBAGAI VARIABEL KONTROL



Nama : TIARA ANUGERAH
NIM : 1402170305
Pembimbing Tugas Akhir : Dr FARIDA TITIK KRISTANTI, S.E., M.Si.
Judul Tugas Akhir : ANALISIS RISK PROFILE, GOOD CORPORATE GOVERNANCE, EARNINGS, CAPITAL, GENDER DIVERSITY, DAN FIRM AGE DALAM MEMPREDIKSI KONDISI FINANCIAL DISTRESS (STUDI KASUS : PADA PERUSAHAAN PERBANKAN YANG TERDAFTAR DI BURSA EFEK INDONESIA TAHUN 2014-2019)



Nama : MUHAMMAD HARIS FIRDAUS
NIM : 1402170307
Pembimbing Tugas Akhir : Dr. LENY SUZAN, S.E., M.Si.
Dra. DIJUSNIMAR ZULILISNA, Akt., M.M.
Judul Tugas Akhir : PENGARUH PENDAPATAN ASLI DAERAH, DANA ALOKASI KHUSUS DAN DANA BAGI HASIL TERHADAP BELANJA MODAL (STUDI KASUS PADA KABUPATEN/KOTA DI PROVINSI JAWA BARAT TAHUN 2016-2020)



Nama : CHRISTIANSON CAMBOS DOLLY
NIM : 1402170320
Pembimbing Tugas Akhir : Dr. LENY SUZAN, S.E., M.Si.
Judul Tugas Akhir : PENGARUH INTELLECTUAL CAPITAL DAN STRUKTUR MODAL TERHADAP KINERJA KEUANGAN (STUDI PADA PERUSAHAAN SUB SEKTOR KONSTRUKSI DAN BANGUNAN YANG TERDAFTAR DI BURSA EFEK INDONESIA PERIODE 2015-2019)



Nama : IQBAL TANJUNG KUSUMAH
NIM : 1402170321
Pembimbing Tugas Akhir : SRI RAHAYU, S.E., M.Ak., Ak., CA.
Judul Tugas Akhir : PENGARUH SISTEM PENGENDALIAN INTERNAL, PENERAPAN TEKNOLOGI INFORMASI DAN KOMPETENSI SUMBER DAYA MANUSIA TERHADAP KUALITAS LAPORAN KEUANGAN DAERAH (STUDI KASUS PADA SKPD KOTA TASIKMALAYA TAHUN 2021)



Nama : AKMAL TAUFIQULHAKIM
NIM : 1402170323
Pembimbing Tugas Akhir : DEWA PUTRA KRISHNA MAHARDIKA, CFA, FRM
Judul Tugas Akhir : PENGARUH RASIO LIKUIDITAS DAN PROFITABILITAS TERHADAP EARNING PER SHARE (STUDI PADA PERUSAHAAN MANUFAKTUR SEKTOR INDUSTRI DASAR DAN KIMIA SUB SEKTOR PULP DAN KERTAS YANG TERDAFTAR DI BURSA EFEK INDONESIA PERIODE 2016-2020)



Nama : NURUL FITHRI
NIM : 1402171040
Pembimbing Tugas Akhir : DINI WAHJOE HAPSARI, S.E., M.Si., Ak.
Judul Tugas Akhir : FAKTOR-FAKTOR YANG MEMPENGARUHI TINGKAT KORUPSI (STUDI PADA PEMERINTAH DAERAH DI PROVINSI JAWA BARAT DAN BANTEN TAHUN 2016-2019)



Nama : CATHRYN NABILA ARDIANTO
NIM : 1402172007
Pembimbing Tugas Akhir : Dr. LENY SUZAN, S.E., M.Si.
Judul Tugas Akhir : PENGARUH PROFITABILITAS, GOOD CORPORATE GOVERNANCE, DAN UMUR PERUSAHAAN TERHADAP NILAI PERUSAHAAN (STUDI EMPIRIS PADA PERUSAHAAN SEKTOR INFRASTRUKTUR, UTILITAS, DAN TRANSPORTASI YANG TERDAFTAR DI BURSA EFEK INDONESIA PERIODE 2015 - 2019)



Nama : TUT FAHMI MAWAR FAJRIANI
NIM : 1402172115
Pembimbing Tugas Akhir : Dr. CAHYANINGSIH, S.E., Ak., M.Si.
Judul Tugas Akhir : PENGARUH PRUDENCE, CORPORATE SOCIAL RESPONSIBILITY, KEPEMILIKAN MANAJERIAL, DAN KEPEMILIKAN INSTITUSIONAL TERHADAP EARNINGS MANAGEMENT (STUDI PADA PERUSAHAAN MANUFAKTUR YANG TERDAFTAR DI BURSA EFEK INDONESIA PERIODE 2017-2020)



Nama : BELLA RIFCI PERMATA DEVI
NIM : 1402172167
Pembimbing Tugas Akhir : Dr. LENY SUZAN, S.E., M.Si.
Judul Tugas Akhir : PENGARUH UKURAN PERUSAHAAN DAN INTELLECTUAL CAPITAL TERHADAP NILAI PERUSAHAAN (STUDI KASUS PADA PERUSAHAAN BUMI YANG TERDAFTAR DI BURSA EFEK INDONESIA TAHUN 2017-2020)



Nama : AMALIA AHDIYAH
NIM : 1402172225
Pembimbing Tugas Akhir : DEDIK NUR TRIYANTO, S.E., M.Acc.
Judul Tugas Akhir : PENGARUH FINANCIAL DISTRESS, UKURAN PERUSAHAAN, INTENSITAS ASET TETAP, DAN INTENSITAS PERSEDIAAN TERHADAP AGRESIVITAS PAJAK (STUDI PADA PERUSAHAAN SEKTOR INDUSTRI BARANG KONSUMSI YANG TERDAFTAR DI BURSA EFEK INDONESIA PERIODE 2015-2019)



Nama : RIFA JAUZA
NIM : 1402172275
Pembimbing Tugas Akhir : ARDAN GANI ASALAM, S.E., M.Ak., BKP.
Judul Tugas Akhir : PENGARUH KONEKSI POLITIK, KARAKTER EKSEKUTIF, LEVERAGE, DAN INTENSITAS ASET TETAP TERHADAP TAX AVOIDANCE (STUDI PADA PERUSAHAAN SUBSEKTOR FARMASI YANG TERDAFTAR DI BURSA EFEK INDONESIA TAHUN 2014-2020)

Program Studi S1 Akuntansi



Nama : GABRIEL YUSUF ADHI NUGROHO
NIM : 1402172299
Pembimbing Tugas Akhir : ANNISA NURBAITI, S.E., M.Si.
Judul Tugas Akhir : PENGARUH KOMPETENSI, INDEPENDENSI DAN ETIKA TERHADAP KUALITAS HASIL AUDIT (STUDI KASUS PADA AUDITOR BPKP PERWAKILAN PROVINSI PAPUA)



Nama : SALMA KUSUMAWARDANI
NIM : 1402172324
Pembimbing Tugas Akhir : DEDIK NUR TRIYANTO, S.E., M.Acc.
Judul Tugas Akhir : PENGARUH FINANCIAL DISTRESS, DEBT DEFAULT, UKURAN PERUSAHAAN DAN KUALITAS AUDIT TERHADAP PENERIMAAN OPINI AUDIT GOING CONCERN (STUDI EMPIRIS PADA PERUSAHAAN INDUSTRI JASA SUB SEKTOR TRANSPORTASI TAHUN 2015-2019)



Nama : ADINDA YUNIAR
NIM : 1402172335
Pembimbing Tugas Akhir : Dr.FARIDA TITIK KRISTANTI, S.E., M.Si.
Judul Tugas Akhir : PENGARUH CURRENT RATIO, FIRM SIZE, SALES GROWTH, KEPEMILIKAN MANAJERIAL, DAN KEPEMILIKAN INSTITUSIONAL TERHADAP FINANCIAL DISTRESS



Nama : IVANA NURHIDAYATI
NIM : 1402173077
Pembimbing Tugas Akhir : MOHAMAD RAFKI NAZAR, S.E., M.Sc. Dr.rer.soc.oc FEBRIAL PRATAMA, MBA., M.A.
Judul Tugas Akhir : PENGARUH UKURAN PERUSAHAAN, PROFITABILITAS, UKURAN KAP, DAN KOMPLEKSITAS TERHADAP AUDIT REPORT LAG (STUDI PADA PERUSAHAAN SEKTOR PERTAMBANGAN YANG TERDAFTAR DI BURSA EFEK INDONESIA PERIODE 2016-2019)



Nama : IZMI AULIA PRATIWI
NIM : 1402173108
Pembimbing Tugas Akhir : DEDIK NUR TRIYANTO, S.E., M.Acc.
Judul Tugas Akhir : PENGARUH GENDER KOMITE AUDIT, UMUR PERUSAHAAN, DAN LABA RUGI TERHADAP AUDIT DELAY (STUDI PADA PERUSAHAAN SEKTOR PERTAMBANGAN YANG TERDAFTAR DI BURSA EFEK INDONESIA PERIODE 2015-2019)



Nama : AFIE FIRDAYANTI
NIM : 1402173264
Pembimbing Tugas Akhir : Dr. MAJIDAH, S.E., M.Si.
Judul Tugas Akhir : OPINI AUDIT GOING CONCERN: FAKTOR AUDITOR DAN NON AUDITOR



Nama : GIFFARI NURRAHMATULLAH
NIM : 1402173270
Pembimbing Tugas Akhir : DEWA PUTRA KRISHNA MAHARDIKA, CFA, FRM
Judul Tugas Akhir : PENGARUH RASIO PROFITABILITAS, LEVERAGE DAN EARNING PER SHARE TERHADAP RETURN SAHAM YANG TERDAFTAR DI INDEKS SEKTORAL TRANSPORTASI DAN LOGISTIK



Nama : AJENG EKA PRIHASTUTI
NIM : 1402173285
Pembimbing Tugas Akhir : SRI RAHAVU, S.E., M.Ak., Ak., CA.
Judul Tugas Akhir : PENGARUH PENDAPATAN ASLI DAERAH DAN DANA ALOKASI UMUM TERHADAP BELANJA MODAL (STUDI KASUS PADA PEMERINTAH KABUPATEN DAN KOTA DI SELURUH INDONESIA TAHUN 2020)



Nama : DEKA SYAWALI SUSANTO
NIM : 1402173289
Pembimbing Tugas Akhir : ANNISA NURBAITI, S.E., M.Si.
Judul Tugas Akhir : PENGARUH DEWAN KOMISARIS INDEPENDEN, UKURAN PERUSAHAAN, DAN KONSENTRASI KEPEMILIKAN TERHADAP PENGUNGKAPAN ENTERPRISE RISK MANAGEMENT (ERM) (STUDI KASUS PADA PERBANKAN YANG TERDAFTAR DI BEI PERIODE (2016-2020)



Nama : BELLA LATIFAH SARAGIH
NIM : 1402173334
Pembimbing Tugas Akhir : Dr. LENY SUZAN, S.E., M.Si.
Judul Tugas Akhir : PENGARUH PERPUTARAN KAS, PERPUTARAN PERSEDIaan DAN PERTUMBUHAN PENJUALAN TERHADAP PROFITABILITAS PADA PERUSAHAAN INDUSTRI SUB SEKTOR MAKANAN DAN MINUMAN YANG TERDAFTAR DI BEI PERIODE 2017-2019



Nama : FATIMA AUREA XIMENES
NIM : 1402173338
Pembimbing Tugas Akhir : KHAIRUNNISA, S.E., M.M.
Judul Tugas Akhir : PENGARUH CASH HOLDING, INVESTMENT OPPORTUNITY SET DAN LEVERAGE TERHADAP NILAI PERUSAHAAN (STUDI PADA PERUSAHAAN MANUFAKTUR SUB SEKTOR MAKANAN DAN MINUMAN YANG TERDAFTAR DI BURSA EFEK INDONESIA TAHUN 2015-2019)



Nama : IIZ IZZATULLAELI
NIM : 1402174002
Pembimbing Tugas Akhir : DEDIK NUR TRIYANTO, S.E., M.Acc.
Judul Tugas Akhir : PENGARUH KOMITE AUDIT, UKURAN PERUSAHAAN, AUDIT TENURE, DAN REPUTASI KANTOR AKUNTAN PUBLIK TERHADAP OPINI AUDIT GOING CONCERN (PADA PERUSAHAAN PERTAMBANGAN YANG TERDAFTAR DI BURSA EFEK INDONESIA PADA TAHUN 2016-2019)



Nama : AJENG HANUM PRIYANKA
NIM : 1402174004
Pembimbing Tugas Akhir : MUHAMAD MUSLIH, S.E., M.M., CSRA., MOS
Judul Tugas Akhir : PENGARUH KEPEMILIKAN INSTITUSIONAL, DEBT COVENANT DAN TAX PLANNING TERHADAP MANAJEMEN LABA (STUDI PADA PERUSAHAAN INDUSTRI DASAR DAN KIMIA YANG TERDAFTAR DI BURSA EFEK INDONESIA TAHUN 2017-2019)



Nama : SYALSABILLA CHYNTIA ALMANDA
NIM : 1402174005
Pembimbing Tugas Akhir : Dr. LENY SUZAN, S.E., M.Si. FEBRIAL PRATAMA, S.E., M.A.
Judul Tugas Akhir : PENGARUH PROFITABILITAS, LEVERAGE, UMUR PERUSAHAAN DAN KOMISARIS INDEPENDEN TERHADAP PENGUNGKAPAN INTELLECTUAL CAPITAL (STUDI PADA PERBANKAN NON-BUMN YANG TERDAFTAR DI BURSA EFEK INDONESIA PERIODE 2016-2019)



Program Studi S1 Akuntansi



Nama : ANSELMA SARAGIH
NIM : 1402174006
Pembimbing Tugas Akhir : ANNISA NURBAITI, S.E., M.Si.
FEBRIAL PRATAMA
Judul Tugas Akhir : PENGARUH PROFITABILITY, ENVIRONMENTAL PERFORMANCE DAN ENVIRONMENTAL CERTIFICATION TERHADAP ENVIRONMENTAL DISCLOSURE (STUDI PADA PERUSAHAAN INDEKS LQ45 YANG TERDAFTAR DI BURSA EFEK INDONESIA PERIODE 2015-2019)



Nama : SHAFIRA KHOERUN NISA
NIM : 1402174010
Pembimbing Tugas Akhir : KHAIRUNNISA, S.E., M.M.
Judul Tugas Akhir : PENGARUH STRUKTUR MODAL, UKURAN PERUSAHAAN, DAN KEPUTUSAN INVESTASI TERHADAP NILAI PERUSAHAAN (STUDI PADA PERUSAHAAN SUB SEKTOR TEKSTIL DAN GARMEN YANG TERDAFTAR DI BURSA EFEK INDONESIA TAHUN 2015-2019)



Nama : ACHEF RAMDHANI
NIM : 1402174013
Pembimbing Tugas Akhir : KHAIRUNNISA, S.E., M.M.
Judul Tugas Akhir : PENGARUH GOOD CORPORATE GOVERNANCE DAN PROFITABILITAS TERHADAP PENGUNGKAPAN ENTERPRISE RISK MANAGEMENT (STUDI PADA SUB SEKTOR PERBANKAN YANG TERDAFTAR DI BURSA EFEK INDONESIA PERIODE 2016-2019)



Nama : NOVITA MIA NUR SYAFIA
NIM : 1402174015
Pembimbing Tugas Akhir : Dr FARIDA TITIK KRISTANTI, S.E., M.Si.
Judul Tugas Akhir : PENGARUH RASIO EARLY WARNING SYSTEM, FIRM SIZE, DAN RISK BASED CAPITAL TERHADAP FINANCIAL DISTRESS (STUDI PADA PERUSAHAAN ASURANSI JIWA YANG TERDAFTAR DI OTORITAS JASA KEUANGAN PERIODE 2015-2019)



Nama : SANNY NAFILLA SALIM
NIM : 1402174017
Pembimbing Tugas Akhir : VAYA JULIANA DILLAK, S.E., M.M.
Judul Tugas Akhir : PENGARUH UKURAN PERUSAHAAN, BIAYA AGENSI MANAJERIAL, STRUKTUR MODAL DAN GENDER DIVERSITY TERHADAP FINANCIAL DISTRESS (STUDI PADA PERUSAHAAN SEKTOR PERTANIAN YANG TERDAFTAR DI BURSA EFEK INDONESIA TAHUN 2015-2019)



Nama : SALSABILA PUTRI ZADEA
NIM : 1402174021
Pembimbing Tugas Akhir : Dr. MAJIDAH, S.E., M.Si.
Judul Tugas Akhir : AUDIT DELAY : PERGANTIAN AUDITOR, SPESIALISASI INDUSTRI AUDITOR, DAN KEAHLIAN KEUANGAN (STUDI EMPIRIS PADA PERUSAHAAN SEKTOR PERTAMBANGAN YANG TERDAFTAR DI BURSA EFEK INDONESIA PERIODE 2016-2019)



Nama : M. IRFAN NAZWARDI
NIM : 1402174023
Pembimbing Tugas Akhir : KHAIRUNNISA, S.E., M.M.
Judul Tugas Akhir : ANALISIS PENGARUH KEPEMILIKAN KELUARGA, STRUKTUR KEPEMILIKAN PUBLIK, DAN KEBIJAKAN DIVIDEN TERHADAP NILAI PERUSAHAAN (STUDI KASUS PADA PERUSAHAAN INDUSTRI BARANG KONSUMSI YANG TERDAFTAR DI BURSA EFEK INDONESIA PADA TAHUN 2015-2019)



Nama : SHEILA SALSABILLA
NIM : 1402174008
Pembimbing Tugas Akhir : SRI RAHAYU, S.E., M.Ak., Ak., CA.
Judul Tugas Akhir : PENGARUH WEALTH, LEVERAGE DAN BELANJA DAERAH TERHADAP KINERJA KEUANGAN PEMERINTAH DAERAH (STUDI KASUS PADA PEMERINTAH PROVINSI DI INDONESIA TAHUN 2019)



Nama : VIRA RIZKYKA SYAWALINE
NIM : 1402174011
Pembimbing Tugas Akhir : ELLY SURYANI, S.E., M.Si., Ak., CA., CPA
Judul Tugas Akhir : PENGARUH KOMISARIS INDEPENDEN, SLACK RESOURCES DAN PROFITABILITAS TERHADAP CORPORATE SOCIAL RESPONSIBILITY DISCLOSURE (STUDI PADA PERUSAHAAN INDUSTRI DASAR DAN KIMIA YANG TERDAFTAR DI BURSA EFEK INDONESIA PERIODE 2017- 2019)



Nama : AZIZAH SETYA NINGRUM
NIM : 1402174014
Pembimbing Tugas Akhir : DEWA PUTRA KRISHNA MAHARDIKA, CFA, FRM
Judul Tugas Akhir : ANALISIS DETERMINAN NET INITIAL RETURN (STUDI EMPIRIS PADA PERUSAHAAN YANG MELAKUKAN IPO/ INITIAL PUBLIC OFFERING DI BURSA EFEK INDONESIA PERIODE 2015-2019)



Nama : UTARI SUKMARANI
NIM : 1402174016
Pembimbing Tugas Akhir : Dr. LENY SUZAN, S.E., M.Si.
FEBRIAL PRATAMA, S.E., M.A.
Judul Tugas Akhir : DETERMINAN PENGUNGKAPAN SUSTAINABILITY REPORT (STUDI PADA PERUSAHAAN INDUSTRI PRIMER YANG TERDAFTAR DI BURSA EFEK INDONESIA TAHUN 2017-2019)



Nama : KARMILA APRILIANI
NIM : 1402174019
Pembimbing Tugas Akhir : ARDAN GANI ASALAM, S.E., M.Ak., BKP.
Judul Tugas Akhir : PENGARUH EKSTENSIFIKASI PAJAK DAN KEPATUHAN WAJIB PAJAK TERHADAP PENERIMAAN PAJAK PENGHASILAN ORANG PRIBADI (STUDI PADA WAJIB PAJAK ORANG PRIBADI NON KARYAWAN PADA KPP PRATAMA BANDUNG CICADAS PERIODE 2015-2019)



Nama : ADELLA YASMINE
NIM : 1402174022
Pembimbing Tugas Akhir : VAYA JULIANA DILLAK, S.E., M.M.
Judul Tugas Akhir : PENGARUH DEBT TO EQUITY RATIO, TOTAL ASSET TURNOVER, DAN UKURAN PERUSAHAAN TERHADAP PERTUMBUHAN LABA (STUDI PADA PERUSAHAAN SEKTOR INDUSTRI DASAR DAN KIMIA YANG TERDAFTAR DI BURSA EFEK INDONESIA PERIODE 2016-2019)



Nama : KHANIFAH
NIM : 1402174024
Pembimbing Tugas Akhir : DEDIK NUR TRIYANTO, S.E., M.Acc.
Judul Tugas Akhir : PENGARUH KONEKSI POLITIK PERUSAHAAN, KOMPLEKSITAS PERUSAHAAN, DEWAN KOMISARIS DAN PROFITABILITAS TERHADAP FEE AUDIT (STUDI EMPIRIS PADA PERUSAHAAN SEKTOR PERTAMBANGAN YANG TERDAFTAR DI BURSA EFEK INDONESIA PERIODE 2016-2020)

Program Studi S1 Akuntansi



Nama : GHINA NURUL MALATI
NIM : 1402174025
Pembimbing Tugas Akhir : ARDAN GANI ASALAM, S.E., M.Ak., BKP.
Judul Tugas Akhir : PENGARUH KESADARAN WAJIB PAJAK, KUALITAS PELAYANAN PEMUNGUT/ KOLEKTOR PAJAK DAN SANKSI PAJAK TERHADAP KEPATUHAN WAJIB PAJAK DALAM MEMBAYAR PAJAK BUMI DAN BANGUNAN SEKTOR P2 TAHUN 2020 (STUDI PADA KABUPATEN SUMEDANG)



Nama : EKA RATNA WATI
NIM : 1402174029
Pembimbing Tugas Akhir : VAYA JULIANA DILLAK, S.E., M.M., WIWIN AMINAH, S.E., M.M., Akt.
Judul Tugas Akhir : PENGARUH PERTUMBUHAN PERUSAHAAN, LEVERAGE, PROFITABILITAS, DAN EFISIENSI OPERASIONAL TERHADAP NILAI PERUSAHAAN (STUDI KASUS PADA PERUSAHAAN SUB SEKTOR PROPERTI DAN REAL ESTATE YANG TERDAFTAR DI BURSA EFEK INDONESIA TAHUN 2016-2019)



Nama : NISYA PURNAMA SUCI
NIM : 1402174031
Pembimbing Tugas Akhir : HENDRATNO, S.E., Akt., M.M.
Judul Tugas Akhir : PENGARUH PEMBIAYAAN MUDHARABAH, PEMBIAYAAN MUSYARAKAH, DAN NON PERFORMING FINANCING (NPF) TERHADAP PROFITABILITAS BANK UMUM SYARIAH DI INDONESIA PERIODE 2015-2019



Nama : BERNADHET SHERINA
NIM : 1402174033
Pembimbing Tugas Akhir : ARDAN GANI ASALAM, S.E., M.Ak., BKP.
Judul Tugas Akhir : PENGARUH PENGETAHUAN PERPAJAKAN, KESADARAN WAJIB PAJAK DAN SANKSI PERPAJAKAN TERHADAP KEPATUHAN WAJIB PAJAK ORANG PRIBADI NON KARYAWAN (STUDI KASUS PADA KPP PRATAMA TANGERANG TIMUR 2020)



Nama : NENG ROSITA DEWI
NIM : 1402174035
Pembimbing Tugas Akhir : ARDAN GANI ASALAM, S.E., M.Ak., BKP.
Judul Tugas Akhir : PENGARUH SOSIALISASI PERPAJAKAN, SANKSI PERPAJAKAN, SISTEM E-FILLING, TARIF PAJAK, DAN KUALITAS PELAYANAN FISKUS TERHADAP KEPATUHAN WAJIB PAJAK (STUDI PADA UMKM YANG TERDAFTAR SEBAGAI WAJIB PAJAK ORANG PRIBADI DI KPP PRATAMA CIMAHU TAHUN 2020)



Nama : ELZA AGUSTIA PRANIDIA
NIM : 1402174037
Pembimbing Tugas Akhir : DEWA PUTRA KRISHNA MAHARDIKA, CFA, FRM
Judul Tugas Akhir : PENGARUH PROFITABILITAS, LIKUIDITAS, DAN STRUKTUR MODAL TERHADAP NILAI PERUSAHAAN (STUDI KASUS PADA PERUSAHAAN SEKTOR INDUSTRI BARANG KONSUMSI YANG TERDAFTAR DI BURSA EFEK INDONESIA TAHUN 2016-2019)



Nama : EMIR MUHAMMAD RAHMAT KUSUMANAGARA
NIM : 1402174041
Pembimbing Tugas Akhir : SRI RAHAYU, S.E., M.Ak., Ak., CA.
Judul Tugas Akhir : KINERJA KEUANGAN PEMERINTAH DAERAH DIMASA PANDEMI COVID-19



Nama : DANIA FAHIRA SUHANA
NIM : 1402174026
Pembimbing Tugas Akhir : KURNIA, S.AB., M.M.
Judul Tugas Akhir : DAMPAK PENERAPAN KONSERVATISME AKUNTANSI, DERIVATIF KEUANGAN, KEPEMILIKAN ASING DAN KEPEMILIKAN PUBLIK TERHADAP AGRESIVITAS PAJAK (STUDI EMPIRIS PERUSAHAAN SEKTOR PERTAMBANGAN YANG TERDAFTAR DI BURSA EFEK INDONESIA (BEI) TAHUN 2015-2019)



Nama : SARAH AYU FITRIYANI
NIM : 1402174030
Pembimbing Tugas Akhir : DEWA PUTRA KRISHNA MAHARDIKA, CFA, FRM
Judul Tugas Akhir : PENGARUH RASIO PROFITABILITAS, RASIO LIKUIDITAS DAN RASIO LEVERAGE TERHADAP NILAI PERUSAHAAN (STUDI KASUS PADA PERUSAHAAN SEKTOR INDUSTRI DASAR DAN KIMIA YANG TERDAFTAR DI BURSA EFEK INDONESIA TAHUN 2017-2019)



Nama : TIA MELINDA
NIM : 1402174032
Pembimbing Tugas Akhir : DEDIK NUR TRIYANTO, S.E., M.Acc.
Judul Tugas Akhir : PENGARUH RISIKO PERUSAHAAN, KOMPLEKSITAS PERUSAHAAN, MANAGERIAL OWNERSHIP, DAN AUDIT PARTNER ROTATION TERHADAP AUDIT FEE (SUB SEKTOR MAKANAN DAN MINUMAN YANG TERDAFTAR DI BURSA EFEK INDONESIA PERIODE 2016-2020)



Nama : IHFA AULIA
NIM : 1402174034
Pembimbing Tugas Akhir : KHAIRUNNISA, S.E., M.M.
Judul Tugas Akhir : PENGARUH KARAKTERISTIK PERBANKAN TERHADAP PANGSA PASAR SYARIAH DI INDONESIA (STUDI PADA BANK UMUM SYARIAH DI INDONESIA YANG TERDAFTAR DI OTORITAS JASA KEUANGAN PERIODE 2015-2019)



Nama : FRIZKY VEGA FEBRYAN
NIM : 1402174036
Pembimbing Tugas Akhir : DEANNES ISYNUWARDHANA, S.E., M.M.
Judul Tugas Akhir : PENGARUH UMUR PERUSAHAAN, UKURAN PERUSAHAAN, RETURN ON ASSET, FINANCIAL LEVERAGE, EARNING PER SHARE, CURRENT RATIO TERHADAP TINGKAT UNDERPRICING PADA SAAT INITIAL PUBLIC OFFERING (IPO) DI BURSA EFEK INDONESIA PERIODE 2018- 2019



Nama : RAHMADANI DESITA PUTRI
NIM : 1402174039
Pembimbing Tugas Akhir : MUHAMMAD MUSLIH, S.E., M.M., CSRA., MOS
Judul Tugas Akhir : PENGARUH STAKEHOLDER PRESSURE DAN DEWAN KOMISARIS INDEPENDEN TERHADAP KUALITAS SUSTAINABILITY REPORT (STUDI PADA PERUSAHAAN INDEKS LQ45 PERIODE 2016-2019)



Nama : ZAHRIN ADLINA MAWADDAH
NIM : 1402174042
Pembimbing Tugas Akhir : ANNISA NURBAITI, S.E., M.Si.
Judul Tugas Akhir : PENERIMAAN OPINI AUDIT GOING CONCERN : FINANCIAL DISTRESS, DEBT DEFAULT DAN RETURN ON ASSETS (STUDI PADA PERUSAHAAN SEKTOR INDUSTRI DASAR DAN KIMIA YANG TERDAFTAR DI BURSA EFEK INDONESIA PERIODE 2015-2019)

Program Studi S1 Akuntansi



Nama : HAFIDZA QURROTA 'AYUNINA
NIM : 1402174043
Pembimbing Tugas Akhir : Dr. LENY SUZAN, S.E., M.Si.
Judul Tugas Akhir : PENGARUH VOLUME PENJUALAN DAN BIAYA OPERASIONAL TERHADAP LABA BERSIH PADA PERUSAHAAN MANUFAKTUR SUB SEKTOR OTOMOTIF DAN KOMPONENNYA YANG TERDAFTAR PADA BURSA EFEK INDONESIA PERIODE 2016-2019



Nama : NUR AZIZAH SALSABILA
NIM : 1402174045
Pembimbing Tugas Akhir : KHAIRUNNISA, S.E., M.M.
Judul Tugas Akhir : DAMPAK VARIABEL MAKRO DAN MIKRO EKONOMI TERHADAP TINGKAT BAGI HASIL DEPOSITO MUDHARABAH (STUDI KASUS PADA BANK UMUM SYARIAH DI INDONESIA YANG TERDAFTAR DI OTORITAS JASA KEUANGAN PADA TAHUN 2015 - 2019)



Nama : NABILA APRILIA ALDAMA
NIM : 1402174048
Pembimbing Tugas Akhir : Dr FARIDA TITIK KRISTANTI, S.E., M.Si.
Judul Tugas Akhir : PENGARUH LIKUIDITAS, LEVERAGE, UKURAN PERUSAHAAN, KOMISARIS INDEPENDEN, DAN GENDER DIVERSITY TERHADAP FINANCIAL DISTRESS



Nama : PUSPA ARZAK DWI LESTARI
NIM : 1402174051
Pembimbing Tugas Akhir : KHAIRUNNISA, S.E., M.M.
Judul Tugas Akhir : PENGARUH PROFITABILITAS, LEVERAGE, DAN BOARD DIVERSITY TERHADAP NILAI PERUSAHAAN (STUDI EMPIRIS PADA PERUSAHAAN MANUFAKTUR SUBSEKTOR FARMASI YANG TERDAFTAR DI BURSA EFEK INDONESIA PERIODE 2014-2019)



Nama : SYAHRUL AZIZ ATHARIQ
NIM : 1402174056
Pembimbing Tugas Akhir : WILLY SRI YULIANDHARI, S.E., Ak., M.M.
Judul Tugas Akhir : PENGARUH GENDER DEWAN KOMISARIS, GENDER DEWAN DIREKSI, KEPEMILIKAN MANAJERIAL, DAN MODAL INTELEKTUAL TERHADAP RETURN ON EQUITY (STUDI PADA BUMN YANG TERDAFTAR DI BURSA EFEK INDONESIA TAHUN 2018-2020)



Nama : ASTY SEPTYAWENI
NIM : 1402174058
Pembimbing Tugas Akhir : Dr. Cahyaningsih, S.E., Ak., M.Si.
Judul Tugas Akhir : PENGARUH AGRESIVITAS PAJAK, KINERJA LINGKUNGAN, DAN MEDIA EXPOSURE TERHADAP PENGUNGKAPAN CORPORATE SOCIAL RESPONSIBILITY (STUDI PADA PERUSAHAAN MANUFAKTUR YANG TERDAFTAR DI BURSA EFEK INDONESIA PERIODE 2017-2020)



Nama : FARAHANDHIKA FONDA PANGESTU ABADY
NIM : 1402174063
Pembimbing Tugas Akhir : WILLY SRI YULIANDHARI, S.E., Ak., M.M.
Judul Tugas Akhir : PENGARUH GENDER DIVERSITY, FIRM SIZE, DAN PROFITABILITY TERHADAP PENGUNGKAPAN CORPORATE SOCIAL RESPONSIBILITY (STUDI PADA PERUSAHAAN SUB SEKTOR MAKANAN DAN MINUMAN YANG TERDAFTAR DI BURSA EFEK INDONESIA PERIODE 2017-2020)



Nama : RANDA SAPUTRA
NIM : 1402174044
Pembimbing Tugas Akhir : Dr. LENY SUZAN, S.E., M.Si.
Judul Tugas Akhir : PENGARUH BIAYA PRODUKSI, BIAYA OPERASIONAL DAN TOTAL HUTANG TERHADAP LABA BERSIH PADA PERUSAHAAN MANUFAKTUR SUB SEKTOR OTOMOTIF DAN KOMPONEN YANG TERDAFTAR DI BURSA EFEK INDONESIA PERIODE 2015-2019



Nama : REZA DWIKI FATURRAHMAN
NIM : 1402174046
Pembimbing Tugas Akhir : Annisa Nurbaity, S.E., M.Si.
Judul Tugas Akhir : PENGARUH INDEPENDENSI, KOMPETENSI, ETIKA AUDITOR DAN DUE PROFESSIONAL CARE TERHADAP KUALITAS AUDIT (STUDI PADA KANTOR AKUNTAN PUBLIK DI BANDUNG)



Nama : YUSRIL ICHSAN BURHAN
NIM : 1402174050
Pembimbing Tugas Akhir : KHAIRUNNISA, S.E., M.M.
Judul Tugas Akhir : PENGARUH LEVERAGE, SALES GROWTH, DAN MANAJERIAL AGENCY COST TERHADAP FINANCIAL DISTRESS



Nama : HILDA REVI OKPIANITA
NIM : 1402174052
Pembimbing Tugas Akhir : Dr. LENY SUZAN, S.E., M.Si.
Judul Tugas Akhir : PENGARUH STRATEGI BERSAING TERHADAP KINERJA PERUSAHAAN (STUDI PADA PERUSAHAAN SUB SEKTOR RETAIL YANG TERDAFTAR DI BURSA EFEK INDONESIA TAHUN 2017-2019)



Nama : RIKA SEPTI AJENG SAB'ATI
NIM : 1402174057
Pembimbing Tugas Akhir : Dr. LENY SUZAN, S.E., M.Si.
Judul Tugas Akhir : PENGARUH FINANCIAL LEVERAGE, CASH HOLDING DAN PERTUMBUHAN PERUSAHAAN TERHADAP NILAI PERUSAHAAN (STUDI KASUS PADA PERUSAHAAN SUB SEKTOR MAKANAN DAN MINUMAN YANG TERDAFTAR DI BURSA EFEK INDONESIA PERIODE 2015-2019)



Nama : MUHAMMAD RAFLI RIDWAN
NIM : 1402174060
Pembimbing Tugas Akhir : ELLY SURYANI, S.E., M.Si., Ak., CA., CPA
Judul Tugas Akhir : PENGARUH KEBIJAKAN DIVIDEN, KOMPENSASI EKSEKUTIF, DAN ASIMETRI INFORMASI TERHADAP MANAJEMEN LABA (STUDI PADA PERUSAHAAN INDUSTRI DASAR DAN KIMIA YANG TERDAFTAR DI BURSA EFEK INDONESIA PERIODE 2016-2019)



Nama : LUTFI KURNIATIR ROHMACH
NIM : 1402174065
Pembimbing Tugas Akhir : DEDIK NUR TRIYANTO, S.E., M.Acc.
Judul Tugas Akhir : PENGARUH KEPEMILIKAN SAHAM PUBLIK, UKURAN PERUSAHAAN, LEVERAGE, PROFITABILITAS DAN CORPORATE GOVERNANCE TERHADAP ISLAMIC CORPORATE SOCIAL RESPONSIBILITY (STUDI KASUS PADA PERUSAHAAN YANG TERDAFTAR DI JAKARTA ISLAMIC INDEX (JII) PERIODE 2015-2019)

Program Studi S1 Akuntansi



Nama : NAUFAL FAIKAR
NIM : 1402174069
Pembimbing Tugas Akhir : Dr. LENY SUZAN, S.E., M.Si.
ARDAN GANI ASALAM, S.E., M.Ak., BKP.
Judul Tugas Akhir : PENGARUH KEPATUHAN WAJIB PAJAK DAN EKSTENSIFIKASI PAJAK HOTEL TERHADAP PENDAPATAN ASLI DAERAH DIKAITKAN DENGAN PERATURAN BUPATI NO 79 TAHUN 2017 TENTANG KETENTUAN UMUM PAJAK DAERAH (STUDI KASUS BADAN PENDAPATAN DAERAH KABUPATEN GARUT TAHUN 2016-2019)



Nama : DESTI MUSTIKARINI
NIM : 1402174071
Pembimbing Tugas Akhir : VAYA JULIANA DILLAK, S.E., M.M.
Judul Tugas Akhir : PENGARUH CASH HOLDING, WINNER/ LOSER STOCK, DAN KEPEMILIKAN PUBLIK TERHADAP INCOME SMOOTHING (STUDI KASUS PADA PERUSAHAAN SEKTOR INDUSTRI BARANG KONSUMSI YANG TERDAFTAR DI BURSA EFEK INDONESIA PERIODE 2016-2019)



Nama : AVICENA PUSPITASARI
NIM : 1402174073
Pembimbing Tugas Akhir : ELLY SURYANI, S.E., M.Si., Ak., CA., CPA
Judul Tugas Akhir : PENGARUH MASA JABATAN CEO, POSISI SEBELUMNYA CEO, DAN INVESTMENT OPPORTUNITY SET TERHADAP KUALITAS LABA (STUDI EMPIRIS PERUSAHAAN MANUFAKTUR YANG TERDAFTAR DI BURSA EFEK INDONESIA PERIODE 2017-2019)



Nama : CUT ALYSSA NIKITA VIRANY
NIM : 1402174076
Pembimbing Tugas Akhir : VAYA JULIANA DILLAK, S.E., M.M.
Judul Tugas Akhir : PENGARUH TINGKAT KESEHATAN BANK TERHADAP HARGA SAHAM (STUDI PADA PERUSAHAAN SUB SEKTOR BANK YANG TERDAFTAR DI BURSA EFEK INDONESIA PERIODE 2016-2019)



Nama : CINDY SINTIA BUDI
NIM : 1402174079
Pembimbing Tugas Akhir : VAYA JULIANA DILLAK, S.E., M.M.
Judul Tugas Akhir : PENGARUH STRUKTUR MODAL, LIKUIDITAS, INFLASI DAN UKURAN PERUSAHAAN TERHADAP FINANCIAL DISTRESS (STUDI PADA PERUSAHAAN SUB-SEKTOR PROPERTY DAN REAL ESTATE YANG TERDAFTAR DI BURSA EFEK INDONESIA PERIODE 2016-2019)



Nama : FITRA ASYIVA SALSABILLA
NIM : 1402174084
Pembimbing Tugas Akhir : DUDI PRATOMO, S.E.T., M.Ak.
Judul Tugas Akhir : PENGARUH TAX MINIMIZATION DAN TUNNELING INCENTIVE TERHADAP PENGAMBILAN KEPUTUSAN TRANSFER PRICING DENGAN COMPANY SIZE, LEVERAGE DAN PROFITABILITAS SEBAGAI VARIABEL KONTROL (STUDI KASUS PADA PERUSAHAAN MANUFAKTUR YANG TERDAFTAR DI BURSA EFEK INDONESIA TAHUN 2015-2019)



Nama : DIMAS PATIH WASKITO
NIM : 1402174086
Pembimbing Tugas Akhir : DEDIK NUR TRIYANTO, S.E., M.Acc.
Judul Tugas Akhir : PENGARUH TOTAL AKTIVA, LABA RUGI OPERASI DAN OPINI AKUNTAN TERHADAP AUDIT DELAY (STUDI KASUS PERUSAHAAN SEKTOR PERDAGANGAN, JASA DAN INVESTASI YANG TERDAFTAR DI BURSA EFEK INDONESIA PERIODE 2017-2019)



Nama : RISTIANA ADINDA KATRIAN
NIM : 1402174070
Pembimbing Tugas Akhir : ANNISA NURBAITI, S.E., M.Si.
Judul Tugas Akhir : PENGARUH KOMITE AUDIT, KONDISI KEUANGAN PERUSAHAAN DAN PERTUMBUHAN PERUSAHAAN TERHADAP OPINI AUDIT GOING CONCERN (STUDI PADA PERUSAHAAN TRANSPORTASI YANG ADA DI BURSA EFEK INDONESIA (BEI) PERIODE 2015-2019)



Nama : ALLENGGA GIGIH PRATAMA AJIE
NIM : 1402174072
Pembimbing Tugas Akhir : Dr. MAJIDAH, S.E., M.Si.
Judul Tugas Akhir : FAKTOR DETERMINAN AUDITOR SWITCHING (STUDI EMPIRIS PADA PERUSAHAAN INFRASTRUKTUR, UTILITAS DAN TRANSPORTASI YANG TERDAFTAR DI BEI PERIODE 2015-2019)



Nama : DEWI YANTI
NIM : 1402174074
Pembimbing Tugas Akhir : Dr. LENY SUZAN, S.E., M.Si.
Judul Tugas Akhir : PENGARUH DEWAN DIREKSI, KOMITE AUDIT, DEWAN KOMISARIS, KEPEMILIKAN MANAJERIAL, KEPEMILIKAN INSTITUSIONAL, DAN INTELLECTUAL CAPITAL TERHADAP KINERJA KEUANGAN PERUSAHAAN (SURVER PADA PERUSAHAAN MAKANAN DAN MINUMAN YANG TERDAFTAR DI BURSA EFEK INDONESIA PERIODE 2016-2019)



Nama : DEWI AYU WULANDARI
NIM : 1402174078
Pembimbing Tugas Akhir : SRI RAHAYU, S.E., M.Ak., Ak., CA.
Judul Tugas Akhir : PENGARUH PENDAPATAN ASLI DAERAH DAN KINERJA KEUANGAN TERHADAP BELANJA MODAL (STUDI KASUS PADA PEMERINTAH PROVINSI DI INDONESIA TAHUN 2019 - 2020)



Nama : AYU WINDA AFRIDA RACHMA
NIM : 1402174082
Pembimbing Tugas Akhir : ANNISA NURBAITI, S.E., M.Si.
Judul Tugas Akhir : PENGARUH MEKANISME CORPORATE GOVERNANCE, KONDISI KEUANGAN PERUSAHAAN, DAN DISCLOSURE TERHADAP OPINI AUDIT GOING CONCERN (STUDI EMPIRIS PADA PERUSAHAAN PERTAMBANGAN YANG TERDAFTAR DI BURSA EFEK INDONESIA PERIODE 2015-2019).



Nama : ANDRIAN BAGASKARA
NIM : 1402174085
Pembimbing Tugas Akhir : DEDIK NUR TRIYANTO, S.E., M.Acc.
Judul Tugas Akhir : PENGARUH INDEPENDENSI KOMITE AUDIT, KOMPETENSI KOMITE AUDIT, DAN GENDER KOMITE AUDIT TERHADAP AUDIT DELAY (STUDI EMPIRIS PADA PERUSAHAAN SUB SEKTOR MAKANAN DAN MINUMAN YANG TERDAFTAR DI BURSA EFEK INDONESIA TAHUN 2016-2019)



Nama : MUHAMMAD ZIAUL-HAQ
NIM : 1402174087
Pembimbing Tugas Akhir : ELLY SURYANI, S.E., M.Si., Ak., CA., CPA
Judul Tugas Akhir : PENGARUH GENDER DIVERSITY, KEBIJAKAN DIVIDEN DAN CORPORATE SOCIAL RESPONSIBILITY TERHADAP NILAI PERUSAHAAN (STUDI PADA PERUSAHAAN PERTAMBANGAN YANG TERDAFTAR DI BURSA EFEK INDONESIA PERIODE 2016-2019)



Program Studi S1 Akuntansi



Nama : NIKITA MELISA SIALLAGAN
NIM : 1402174089
Pembimbing Tugas Akhir : Dr. LENY SUZAN, S.E., M.Si.
Judul Tugas Akhir : PENGARUH BIAYA OPERASIONAL, TOTAL HUTANG, DAN VOLUME PENJUALAN TERHADAP LABA BERSIH PADA PERUSAHAAN PERTAMBANGAN SUB SEKTOR BATUBARA YANG TERDAFTAR DI BURSA EFEK INDONESIA PERIODE 2017-2019



Nama : FAMELA NOORICA
NIM : 1402174094
Pembimbing Tugas Akhir : ARDAN GANI ASALAM, S.E., M.Ak., BKP.
Judul Tugas Akhir : PENGARUH KEPEMILIKAN INSTITUSIONAL, KEPEMILIKAN MANAJERIAL, DAN KARAKTER EKSEKUTIF TERHADAP TAX AVOIDANCE (STUDI EMPIRIS PADA PERUSAHAAN SEKTOR INDUSTRI BARANG KONSUMSI YANG TERDAFTAR DI BURSA EFEK INDONESIA (BEI) PERIODE 2015-2019)



Nama : ASTIA DWI PUTRI UTAMI
NIM : 1402174099
Pembimbing Tugas Akhir : MOHAMAD RAFKI NAZAR, S.E., M.Sc.
Judul Tugas Akhir : PENGARUH AUDIT TENURE, KOMPLEKSITAS OPERASI DAN PROFITABILITAS TERHADAP AUDIT DELAY



Nama : FIFI DEVI YOANITA
NIM : 1402174102
Pembimbing Tugas Akhir : KHAIRUNNISA, S.E., M.M.
Judul Tugas Akhir : PENGARUH UKURAN PERUSAHAAN, LIKUIDITAS, DAN PERATAAN LABA TERHADAP KUALITAS LABA (STUDI EMPIRIS PADA PERUSAHAAN SUB SEKTOR TRANSPORTASI YANG TERDAFTAR DI BURSA EFEK INDONESIA PERIODE 2015-2019)



Nama : ABDUL AZIZ ROHMAN
NIM : 1402174105
Pembimbing Tugas Akhir : Dr. MAJIDAH, S.E., M.Si.
Judul Tugas Akhir : PENGARUH PROFITABILITAS, LIKUIDITAS, UKURAN PERUSAHAAN, DAN KUALITAS AUDIT TERHADAP KETEPATAN WAKTU PENYAMPAIAN LAPORAN KEUANGAN



Nama : HADA LAYALIA SAFIRAH
NIM : 1402174109
Pembimbing Tugas Akhir : Dr. MAJIDAH, S.E., M.Si.
Judul Tugas Akhir : RISIKO LITIGASI, POLITICAL COST DAN AUDIT BRAND NAME MERUPAKAN DETERMINAN PRUDENSI



Nama : NAURA CHAIRUNNISA HASRI
NIM : 1402174112
Pembimbing Tugas Akhir : DEWA PUTRA KRISHNA MAHARDIKA, CFA, FRM
Judul Tugas Akhir : DETERMINASI KEPATUHAN PENGUNGKAPAN DAN INDEPENDENSI TRANSAKSI BERELASI BERDASARKAN PSAK NO. 7



Nama : INDRİYANA PUTRI
NIM : 1402174093
Pembimbing Tugas Akhir : Dr. MAJIDAH, S.E., M.Si.
Judul Tugas Akhir : PENGARUH RISIKO KEUANGAN, STRATEGI BISNIS, DAN MEKANISME CORPORATE GOVERNANCE TERHADAP OPINI AUDIT GOING CONCERN



Nama : INKA NOPRIANTA BR SINURAYA
NIM : 1402174095
Pembimbing Tugas Akhir : VAYA JULIANA DILLAK, S.E., M.M.
Judul Tugas Akhir : PENGARUH LEVERAGE, PERTUMBUHAN PERUSAHAAN, INVESTMENT OPPORTUNITY SET (IOS), DAN KEBIJAKAN DIVIDEN TERHADAP NILAI PERUSAHAAN (STUDI KASUS PADA PERUSAHAAN INDEKS LQ45 YANG TERDAFTAR DI BURSA EFEK INDONESIA TAHUN 2016-2020)



Nama : SITI RATU RODIAH
NIM : 1402174101
Pembimbing Tugas Akhir : Dr FARIDA TITIK KRISTANTI, S.E., M.Si.
Judul Tugas Akhir : PENGARUH GENDER DIVERSITY, KEPEMILIKAN INSTITUSIONAL, KEPEMILIKAN MANAJEMEN, KOMISARIS INDEPENDEN, DAN LEVERAGE TERHADAP FINANCIAL DISTRESS



Nama : NURUL AINUN TENRIOLA NAZRUDDIN
NIM : 1402174103
Pembimbing Tugas Akhir : KHAIRUNNISA, S.E., M.M.
Judul Tugas Akhir : PENGARUH PROFITABILITAS, LEVERAGE, DAN FAMILY OWNERSHIP TERHADAP KEBIJAKAN DIVIDEN (STUDI PADA PERUSAHAAN KELUARGA SEKTOR INDUSTRI BARANG KONSUMSI YANG TERDAFTAR DI BURSA EFEK INDONESIA TAHUN 2015-2019)



Nama : SARAH SAFIRAH FAJRIN
NIM : 1402174106
Pembimbing Tugas Akhir : ELLY SURYANI, S.E., M.Si., Ak., CA., CPA
Judul Tugas Akhir : PENGARUH KOMITE AUDIT, KEPEMILIKAN INSTITUSIONAL, DAN AUDIT FEE TERHADAP KUALITAS LAPORAN KEUANGAN (STUDI EMPIRIS PADA PERUSAHAAN SEKTOR BARANG KONSUMSI YANG TERDAFTAR DI BEI PERIODE 2017-2019)



Nama : KHARISMA PUTRI KINANTI
NIM : 1402174111
Pembimbing Tugas Akhir : DUDI PRATOMO, S.E.T., M.Ak.
Judul Tugas Akhir : PENGARUH PENERAPAN PENDAFTARAN NPWP SECARA ONLINE (E-REGISTRATION), E-FILING, DAN E-BILLING TERHADAP KEPATUHAN WAJIB PAJAK DENGAN SOSIALISASI PERPAJAKAN SEBAGAI VARIABEL MODERASI



Nama : AULIYA ORI AFRIYANI
NIM : 1402174114
Pembimbing Tugas Akhir : Dr. LENY SUZAN, S.E., M.Si.
Judul Tugas Akhir : PENGARUH INTELLECTUAL CAPITAL TERHADAP NILAI PERUSAHAAN (STUDI KASUS PADA PERUSAHAAN SUBSEKTOR MAKANAN DAN MINUMAN YANG TERDAFTAR DI BURSA EFEK INDONESIA TAHUN 2016-2019)

Program Studi S1 Akuntansi



Nama : YOGASWARA MARGAMIHARIA
NIM : 1402174119
Pembimbing Tugas Akhir : DEDIK NUR TRIYANTO, S.E., M.Acc.
Judul Tugas Akhir : PENGARUH KEPEMILIKAN PUBLIK, DEWAN KOMISARIS, KOMISARIS INDEPENDEN, DAN KOMITE AUDIT TERHADAP LUAS VOLUNTARY DISCLOSURE (STUDI PADA PERUSAHAAN BUMN TERDAFTAR DI BURSA EFEK INDONESIA PERIODE 2017-2019)



Nama : ANTIFA PUSPA
NIM : 1402174125
Pembimbing Tugas Akhir : SRI RAHAYU, S.E., M.Ak., Ak., CA.
Judul Tugas Akhir : PENGARUH KEKAYAAN DAERAH, UMUR ADMINISTRATIF DAN INDEKS PEMBANGUNAN MANUSIA TERHADAP PENGUNGKAPAN INFORMASI KEUANGAN PEMERINTAH DAERAH MELALUI WEBSITE RESMI PEMERINTAH DAERAH



Nama : DANDI PRABOWO
NIM : 1402174127
Pembimbing Tugas Akhir : Dr. LENY SUZAN, S.E., M.Si.
Judul Tugas Akhir : PENGARUH INTELLECTUAL CAPITAL DAN KEBIJAKAN DIVIDEN TERHADAP KINERJA KEUANGAN PERUSAHAAN (STUDI PADA PERUSAHAAN SEKTOR INDUSTRI BARANG KONSUMSI YANG TERDAFTAR DI BEI TAHUN 2016-2019)



Nama : ICHWANUL ICHSAN
NIM : 1402174129
Pembimbing Tugas Akhir : Dr. LENY SUZAN, S.E., M.Si.
Judul Tugas Akhir : PENGARUH UKURAN PERUSAHAAN, VARIABILITAS PERSEDIAAN, VARIABILITAS HARGA POKOK PENJUALAN, DAN LABA SEBELUM PAJAK TERHADAP PEMILIHAN METODE AKUNTANSI PERSEDIAAN



Nama : YUSHI ILMI KAMALAHAYATI
NIM : 1402174130
Pembimbing Tugas Akhir : DUDI PRATOMO, S.E.T., M.Ak.
Judul Tugas Akhir : PENGARUH KOMITE AUDIT, FINANCIAL DISTRESS, DAN CAPITAL INTENSITY TERHADAP TAX AVOIDANCE DENGAN LEVERAGE SEBAGAI VARIABEL CONTROL PADA PERUSAHAAN MANUFAKTUR YANG TERDAFTAR DI BURSA EFEK INDONESIA (BEI) PERIODE 2015-2019



Nama : DWI LESTARI
NIM : 1402174134
Pembimbing Tugas Akhir : DUDI PRATOMO, S.E.T., M.Ak.
Judul Tugas Akhir : FAKTOR-FAKTOR YANG MEMPENGARUHI KEPUASAN PENGGUNA LAYANAN CASH ON DELIVERY (COD) MENGGUNAKAN METODE DELONE AND MCLEAN (STUDI KASUS PADA APLIKASI SHOPEE)



Nama : GEVIN DAFFA ANNAFI
NIM : 1402174136
Pembimbing Tugas Akhir : SISKHA PRIYANDANI YUDOWATI, S.E., M.B.A.
Judul Tugas Akhir : ANALISIS FINANCIAL DISTRESS, PROFITABILITAS, DAN MATERIALITAS TERHADAP KECEURANGAN LAPORAN KEUANGAN (STUDI PADA PERUSAHAAN SEKTOR INFRASTRUKTUR, UTILITAS, DAN TRANSPORTASI YANG TERDAFTAR DI BURSA EFEK INDONESIA PERIODE 2015-2018)



Nama : DEVY MUTIA AL HAKIM
NIM : 1402174140
Pembimbing Tugas Akhir : DEANNES ISYNUWARDHANA, Ph.D., QRMP
Judul Tugas Akhir : FAKTOR INFORMASI KEUANGAN DAN NON KEUANGAN YANG MEMPENGARUHI UNDERPRICING PADA SAAT PERUSAHAAN IPO (STUDI KASUS PADA PERUSAHAAN YANG TERDAFTAR DI BEI TAHUN 2019)



Nama : SHENIA RABBANI SENJAYA
NIM : 1402174144
Pembimbing Tugas Akhir : Dr. LENY SUZAN, S.E., M.Si.
Judul Tugas Akhir : PENGARUH INTELLECTUAL CAPITAL TERHADAP KINERJA KEUANGAN (STUDI EMPIRIS PADA PERUSAHAAN SUB SEKTOR PROPERTI DAN REAL ESTATE YANG TERDAFTAR DI BURSA EFEK INDONESIA PERIODE 2015-2019)



Nama : HASBIYA FITRA AMALIA
NIM : 1402174145
Pembimbing Tugas Akhir : DEDIK NUR TRIYANTO, S.E., M.Acc.
Judul Tugas Akhir : ANALISIS FRAUD PENTAGON DALAM MENDETEKSI KECEURANGAN LAPORAN KEUANGAN (STUDI EMPIRIS PADA PERUSAHAAN PUBLIK YANG SECARA KONSISTEN TERDAFTAR DALAM INDEKS IDX30 TAHUN 2015-2019)



Nama : IGNACIA LOLA TANDIRERUNG
NIM : 1402174146
Pembimbing Tugas Akhir : ANNISA NURBAITI, S.E., M.Si.
Judul Tugas Akhir : PENGARUH DEWAN KOMISARIS INDEPENDEN, KOMITE AUDIT DAN LEVERAGE TERHADAP MANAJEMEN LABA (STUDI KASUS PADA PERUSAHAAN MANUFAKTUR SEKTOR INDUSTRI DASAR DAN KIMIA YANG TERDAFTAR DI BURSA EFEK INDONESIA PERIODE 2015-2019)



Nama : AIDA RAKHMANIA PUTRI
NIM : 1402174148
Pembimbing Tugas Akhir : Dr. LENY SUZAN, S.E., M.Si.
Judul Tugas Akhir : PENGARUH BIAYA PROMOSI DAN BIAYA DISTRIBUSI TERHADAP PENJUALAN PADA PERUSAHAAN MANUFAKTUR SUB SEKTOR OTOMOTIF DAN KOMPONEN YANG TERDAFTAR DI BURSA EFEK INDONESIA (BEI) PERIODE 2017 - 2020



Nama : FANNI NURBAITI JAELANI
NIM : 1402174149
Pembimbing Tugas Akhir : WAYA JULIANA DILLAK, S.E., M.M.
Judul Tugas Akhir : PENGARUH LIKUIDITAS, SOLVABILITAS, UKURAN PERUSAHAAN DAN DEWAN DIREKSI TERHADAP FINANCIAL DISTRESS (STUDI KASUS PADA PERUSAHAAN SUB SEKTOR INFRASTRUKTUR, UTILITAS DAN TRANSPORTASI YANG TERDAFTAR DI BURSA EFEK INDONESIA TAHUN 2015 - 2019)



Nama : INDRI FEBRI SAFIRA
NIM : 1402174153
Pembimbing Tugas Akhir : WAYA JULIANA DILLAK, S.E., M.M.
Judul Tugas Akhir : PENGARUH ECONOMIC VALUE ADDED (EVA), RETENTION RATIO (RR), DAN PROPORSI DEWAN KOMISARIS INDEPENDEN TERHADAP HARGA SAHAM (STUDI PADA PERUSAHAAN SEKTOR INDUSTRI BARANG KONSUMSI YANG TERDAFTAR DI BURSA EFEK INDONESIA PERIODE 2016-2019)



Program Studi S1 Akuntansi



Nama : MEISYA LUTHFIA PUTRI
NIM : 1402174154
Pembimbing Tugas Akhir : DEANNES ISYUWARDHANA, S.E., M.M.
Judul Tugas Akhir : ANALISIS ABNORMAL RETURN, TRADING VOLUME ACTIVITY, DAN BID-ASK SPREAD SEBELUM DAN SESUDAH PENGUMUMAN COVID-19 DI INDONESIA (STUDI PADA PERUSAHAAN KELOMPOK INDEKS SRI-KEHATI)



Nama : AMANDA SINTA DEWI
NIM : 1402174162
Pembimbing Tugas Akhir : ELLY SURYANI, S.E., M.Si., Ak., CA., CPA
Judul Tugas Akhir : PENGARUH TRANSPARANSI, AKUNTABILITAS DAN TEMUAN AUDIT TERHADAP TINGKAT KORUPSI (STUDI PADA PEMERINTAH DAERAH JAWA TENGAH TAHUN 2016-2019)



Nama : HANJELIN NOVIARTI
NIM : 1402174170
Pembimbing Tugas Akhir : SRI RAHAYU, S.E., M.Ak., Ak., CA.
Judul Tugas Akhir : PENGARUH PENDAPATAN ASLI DAERAH, DANA ALOKASI UMUM, DAN DANA ALOKASI KHUSUS TERHADAP BELANJA MODAL DI INDONESIA (STUDI KASUS PADA PEMERINTAH DAERAH PROVINSI DI INDONESIA TAHUN 2019-2020)



Nama : SHASHA MARINA AULFA NOERKHOELIQ
NIM : 1402174178
Pembimbing Tugas Akhir : MUHAMMAD MUSLIH, S.E., M.M., CSRA., MOS
Judul Tugas Akhir : PENGARUH PROFITABILITAS, LEVERAGE DAN STAKEHOLDER ENGAGEMENT TERHADAP PENGUNGKAPAN SUSTAINABILITY REPORT BERDASARKAN GLOBAL REPORTING INITIATIVE (GRI) GENERASI 4 (G4) (STUDI EMPIRIS PADA PERUSAHAAN NON-KEUANGAN YANG TERDAFTAR DI BURSA EFEK INDONESIA TAHUN 2015-2019)



Nama : ALIFIA VERENTIKA
NIM : 1402174187
Pembimbing Tugas Akhir : DEWA PUTRA KRISHNA MAHARDIKA, CFA, FRM
Judul Tugas Akhir : ANALISIS RASIO KEUANGAN UNTUK MENILAI KINERJA KEUANGAN PADA BANK PEMBANGUNAN DAERAH (STUDI KASUS PADA BANK PEMBANGUNAN DAERAH KATEGORI BUKU 1 PERIODE 2012-2019)



Nama : IHZA TAQ ADANI
NIM : 1402174193
Pembimbing Tugas Akhir : ELLY SURYANI, S.E., M.Si., Ak., CA., CPA
Judul Tugas Akhir : PENGARUH KOMPENSASI EKSEKUTIF, RISIKO LITIGASI, DAN PROFITABILITAS TERHADAP MANAJEMEN LABA (STUDI PADA PERUSAHAAN SUB SEKTOR PROPERTI DAN REAL ESTATE YANG TERDAFTAR DI BURSA EFEK INDONESIA PERIODE 2016-2019)



Nama : ANGGIT INTAN NOVIANITA PURWANTO
NIM : 1402174195
Pembimbing Tugas Akhir : Dr. LENY SUZAN, S.E., M.Si.
Judul Tugas Akhir : PENGARUH CURRENT RATIO, DEBT TO EQUITY RATIO, DAN NET PROFIT MARGIN TERHADAP PERTUMBUHAN LABA (STUDI EMPIRIS PADA PERUSAHAAN SUB SEKTOR PROPERTI DAN REAL ESTATE YANG TERDAFTAR DI BURSA EFEK INDONESIA PERIODE 2016-2019)



Nama : RISA NOVIANA
NIM : 1402174157
Pembimbing Tugas Akhir : ARDAN GANI ASALAM, S.E., M.Ak., BKP
Judul Tugas Akhir : PENGARUH PERTUMBUHAN PENJUALAN, KOMITE AUDIT, DAN KUALITAS AUDIT TERHADAP PENGHINDARAN PAJAK (STUDI PADA PERUSAHAAN SEKTOR INDUSTRI BARANG KONSUMSI YANG TERDAFTAR DI BURSA EFEK INDONESIA TAHUN 2016-2019)



Nama : LIA AFIFA PUTRI
NIM : 1402174165
Pembimbing Tugas Akhir : Dr. LENY SUZAN, S.E., M.Si.
Judul Tugas Akhir : PENGARUH BIAYA OPERASIONAL, BIAYA PRODUKSI, DAN VOLUME PENJUALAN TERHADAP LABA BERSIH (STUDI PADA PERUSAHAAN MANUFAKTUR SUB SEKTOR FARMASI YANG TERDAFTAR DI BURSA EFEK INDONESIA 2015-2019)



Nama : ANNISA PUTRI KURNIA
NIM : 1402174177
Pembimbing Tugas Akhir : VAYA JULIANA DILLAK, S.E., M.M.
Judul Tugas Akhir : PENGARUH INVESTMENT OPPORTUNITY SETI(OS), COLLATERAL ASSET, MANAGERIAL OWNERSHIP DAN INSTITUTIONAL OWNERSHIP TERHADAP KEBIJAKAN DIVIDEN (STUDI KASUS PADA PERUSAHAAN SEKTOR BARANG KONSUMSI YANG TERDAFTAR DI BURSA EFEK INDONESIA TAHUN 2015-2019)



Nama : AZIZAH FITRIANTI SA'DIYYAH
NIM : 1402174179
Pembimbing Tugas Akhir : DEWA PUTRA KRISHNA MAHARDIKA, CFA, FRM
Judul Tugas Akhir : PENGARUH PEMBIAYAAN BAGI HASIL (EQUITY FINANCING) DAN PEMBIAYAAN JUAL BELI (DEBT FINANCING) TERHADAP PROFIT EXPENSE RATIO (PER)



Nama : EKA BUDI WIDIYASTUTI
NIM : 1402174188
Pembimbing Tugas Akhir : ARDAN GANI ASALAM, S.E., M.Ak., BKP
Judul Tugas Akhir : PENGARUH PAJAK, MEKANISME BONUS DAN LEVERAGE TERHADAP KEPUTUSAN TRANSFER PRICING (STUDI EMPIRIS PADA PERUSAHAAN SEKTOR PERTAMBANGAN YANG TERDAFTAR DI BURSA EFEK INDONESIA TAHUN 2015-2019)



Nama : WANDHA AYU NURALIFAH AERAWATI
NIM : 1402174194
Pembimbing Tugas Akhir : Dr. LENY SUZAN, S.E., M.Si.
Judul Tugas Akhir : ANALISIS PERBANDINGAN KINERJA PERUSAHAAN SEBELUM DAN SESUDAH PELAKSANAAN EMPLOYEE STOCK OPTION PROGRAM (ESOP) STUDI PADA PERUSAHAAN YANG TERDAFTAR DI BEI PERIODE 2015-2019



Nama : YULYVIA
NIM : 1402174197
Pembimbing Tugas Akhir : ANNISA NURBAITI, S.E., M.Si.
Judul Tugas Akhir : PENGARUH DEBT DEFAULT, DISCLOSURE, DAN OPINI AUDIT TAHUN SEBELUMNYA TERHADAP PENERIMAAN OPINI AUDIT GOING CONCERN (STUDI PADA PERUSAHAAN MANUFAKTUR SUBSEKTOR TEKSTIL DAN GARMEN YANG TERDAFTAR DI BURSA EFEK INDONESIA PERIODE 2015-2019)

Program Studi S1 Akuntansi



Nama : WINI RAGITA
NIM : 1402174198
Pembimbing Tugas Akhir : Dr FARIDA TITIK KRISTANTI, S.E., M.Si.
Judul Tugas Akhir : PENGARUH KINERJA PERUSAHAAN DAN STRUKTUR KEPEMILIKAN TERHADAP STRUKTUR MODAL (STUDI KASUS PADA PERUSAHAAN KELUARGA DAN PERUSAHAAN NON-KELUARGA YANG TERDAFTAR DI INDEKS KOMPAS100 PERIODE 2016-2019)



Nama : AHMAD ARIZKI ANDARRISTA
NIM : 1402174210
Pembimbing Tugas Akhir : Dr. LENY SUZAN, S.E., M.Si.
Judul Tugas Akhir : PENGARUH BIAYA OPERASIONAL DAN VOLUME PENJUALAN TERHADAP LABA BERSIH PERUSAHAAN (STUDI PADA PERUSAHAAN SEKTOR BARANG KONSUMSI YANG TERDAFTAR DI BEI TAHUN 2016-2020)



Nama : ANGELICA WANDA STELLA FEANIE
NIM : 1402174219
Pembimbing Tugas Akhir : VAYA JULIANA DILLAK, S.E., M.M.
Judul Tugas Akhir : PENGARUH LIKUIDITAS, ARUS KAS OPERASI, DAN GOOD CORPORATE GOVERNANCE TERHADAP FINANCIAL DISTRESS (STUDI PADA PERUSAHAAN SEKTOR ANEKA INDUSTRI YANG TERDAFTAR DI BURSA EFEK INDONESIA PERIODE 2016-2019)



Nama : EKSI PUSPITA RINI
NIM : 1402174233
Pembimbing Tugas Akhir : MUHAMMAD MUSUH, S.E., M.M., CSRA, MOS
Judul Tugas Akhir : PENGARUH GROWTH, FIRM SIZE, PROFITABILITY, DAN ENVIRONMENTAL PERFORMANCE TERHADAP CARBON EMISSION DISCLOSURE (STUDI PADA PERUSAHAAN INDUSTRI HIGH PROFILE YANG TERDAFTAR DI BURSA EFEK INDONESIA PERIODE 2017-2020)



Nama : ADINDAH NURUL FATIMAH
NIM : 1402174245
Pembimbing Tugas Akhir : KHAIRUNNISA, S.E., M.M.
Judul Tugas Akhir : PENGARUH LIKUIDITAS, CASH FLOW, DAN EFEKTIFITAS USAHA TERHADAP KEBIJAKAN DIVIDEN (STUDI EMPIRIS PADA PERUSAHAAN SEKTOR MANUFAKTUR SUBSEKTOR MAKANAN DAN MINUMAN YANG TERDAFTAR DI BURSA EFEK INDONESIA TAHUN 2015-2019)



Nama : SRI HARTATI SARAGIH
NIM : 1402174269
Pembimbing Tugas Akhir : SIKSA PRIYANDANI YUDOWATI, S.E., M.B.A.
Judul Tugas Akhir : PENGARUH PROFITABILITAS, LEVERAGE DAN REPUTASI AUDITOR TERHADAP AUDIT DELAY (STUDI PADA PERUSAHAAN SUB SEKTOR PERDAGANGAN BESAR YANG TERDAFTAR DI BURSA EFEK INDONESIA PERIODE 2016-2019)



Nama : NI MADE CHANDA AIRLIA WIRAYASA
NIM : 1402174273
Pembimbing Tugas Akhir : WILLY SRI YULIANDHARI, S.E., Ak., M.M.
Judul Tugas Akhir : PENGARUH KEPUTUSAN PENDANAAN, LIKUIDITAS, PERTUMBUHAN PENJUALAN, DAN UKURAN PERUSAHAAN TERHADAP NILAI PERUSAHAAN (STUDI PADA PERUSAHAAN MANUFAKTUR SUB SEKTOR MAKANAN DAN MINUMAN YANG TERDAFTAR DI BURSA EFEK INDONESIA PERIODE 2017-2020)



Nama : SYAVIRA NUR ASRI
NIM : 1402174208
Pembimbing Tugas Akhir : WILLY SRI YULIANDHARI, S.E., Ak., M.M.
Judul Tugas Akhir : PENGARUH STRUKTUR MODAL TERHADAP KINERJA KEUANGAN (STUDI PADA SUB SEKTOR MAKANAN DAN MINUMAN YANG TERDAFTAR DI BURSA EFEK INDONESIA PERIODE 2017-2020)



Nama : AVENA FAZURA MANURUNG
NIM : 1402174213
Pembimbing Tugas Akhir : ANNISA NURBAITI, S.E., M.Si.
Judul Tugas Akhir : PENGARUH FRAUD DIAMOND TERHADAP KECURANGAN LAPORAN KEUANGAN (STUDI PADA PERUSAHAAN SUB SEKTOR TRANSPORTASI YANG TERDAFTAR DI BURSA EFEK INDONESIA PERIODE 2016-2019)



Nama : SONYA INRYANI PANJAITAN
NIM : 1402174224
Pembimbing Tugas Akhir : VAYA JULIANA DILLAK, S.E., M.M.
Judul Tugas Akhir : PENGARUH LIKUIDITAS, INTELLECTUAL CAPITAL DAN GOOD CORPORATE GOVERNANCE TERHADAP FINANCIAL DISTRESS (STUDI EMPIRIS PADA PERUSAHAAN SEKTOR PROPERTI, REAL ESTATE DAN KONSTRUKSI BANGUNAN YANG TERDAFTAR DI BURSA EFEK INDONESIA TAHUN 2016-2019)



Nama : MUHAMMAD ARIF WIRATAMA FATTAH
NIM : 1402174241
Pembimbing Tugas Akhir : Dr. CAHYANINGSIH, S.E., Ak., M.Si.
Judul Tugas Akhir : PENGARUH ASIMETRI INFORMASI, INVESTMENT OPPORTUNITY SET, DAN CORPORATE SOCIAL RESPONSIBILITY TERHADAP KUALITAS LABA PADA PERUSAHAAN BUMN NON-KELUANGAN YANG TERDAFTAR DI BURSA EFEK INDONESIA PERIODE 2016-2020



Nama : BRAM DIAS PERKASA
NIM : 1402174262
Pembimbing Tugas Akhir : Dr. LENY SUZAN, S.E., M.Si.
Judul Tugas Akhir : PENGARUH BIAYA PRODUKSI DAN BIAYA OPERASIONAL TERHADAP LABA BERSIH TAHUN BERALAN (PADA PERUSAHAAN MANUFAKTUR SUB SEKTOR TEKSTIL DAN GARMEN YANG TERDAFTAR DI BURSA EFEK INDONESIA PERIODE 2016-2019)



Nama : MUTIARA MULYANINGRUM
NIM : 1402174272
Pembimbing Tugas Akhir : ARDAN GANI ASALAM, S.E., M.Ak., BKP.
Judul Tugas Akhir : PENGARUH PAJAK, PROFITABILITAS DAN MEKANISME BONUS TERHADAP TRANSFER PRICING (STUDI PADA PERUSAHAAN MANUFAKTUR YANG TERDAFTAR DI BURSA EFEK INDONESIA (BEI) PERIODE 2017-2019)



Nama : MUHAMMAD ZAKY HAMDANI
NIM : 1402174276
Pembimbing Tugas Akhir : Dr. CAHYANINGSIH, S.E., Ak., M.Si.
Judul Tugas Akhir : PENGARUH ASIMETRI INFORMASI, KONEKSI POLITIK DAN CORPORATE SOCIAL RESPONSIBILITY TERHADAP MANAJEMEN LABA (STUDI PADA INDUSTRI DASAR DAN KIMIA YANG TERDAFTAR DI BURSA EFEK INDONESIA PERIODE 2017-2019)



Program Studi S1 Akuntansi



Nama : FACHRI PRAMA WIDHISYA
NIM : 1402174278
Pembimbing Tugas Akhir : Dr. LENY SUZAN, S.E., M.Si.
Judul Tugas Akhir : ANALISIS PENERAPAN METODE JUST IN TIME DAN EFISIENSI BIAYA PRODUKSI TERHADAP PRODUKTIVITAS PERUSAHAAN



Nama : RIFKI ADJI SASTRADIPRAJA
NIM : 1402174281
Pembimbing Tugas Akhir : ANNISA NURBAITI, S.E., M.Si.
FEBRIAL PRATAMA, S.E., M.A.
Judul Tugas Akhir : PENGARUH UKURAN PERUSAHAAN, RISIKO PERUSAHAAN, KOMPLEKSITAS PERUSAHAAN, PROFITABILITAS, DAN UKURAN KAP TERHADAP FEE AUDIT (STUDI EMPIRIS PERUSAHAAN SUB SEKTOR PERBANKAN YANG LISTED DI BURSA EFEK INDONESIA PERIODE 2017-2019)



Nama : MUHAMMAD FACHRI
NIM : 1402174291
Pembimbing Tugas Akhir : ARDAN GANI ASALAM, S.E., M.Ak., BKP.
Judul Tugas Akhir : PENGARUH PEMAHAMAN PERPAJAKAN, KUALITAS PELAYANAN FISKUS, DAN PENERAPAN SISTEM E-FILLING TERHADAP KEPATUHAN WAJIB PAJAK (STUDI PADA WAJIB PAJAK ORANG PRIBADI NON KARYAWAN DI KPP PRATAMA CIBINONG TAHUN 2020)



Nama : IRFAN DAFFA GHALY
NIM : 1402174293
Pembimbing Tugas Akhir : MOHAMAD RAFKI NAZAR, S.E., M.Sc.
Judul Tugas Akhir : PENGARUH PROFITABILITAS, SALES GROWTH, DAN UKURAN PERUSAHAAN TERHADAP TAX AVOIDANCE (STUDI EMPIRIS PADA PERUSAHAAN PERTAMBANGAN YANG TERDAFTAR DI BURSA EFEK INDONESIA PERIODE TAHUN 2016-2020)



Nama : TITI RIZKYANA
NIM : 1402174301
Pembimbing Tugas Akhir : SRI RAHAYU, S.E., M.Ak., Ak., CA.
Judul Tugas Akhir : PENGARUH RETRIBUSI DAERAH, DANA BAGI HASIL (DBH), DAN DANA ALOKASI KHUSUS (DAK) TERHADAP BELANJA DAERAH DIMASA PANDEMI COVID-19 (STUDI EMPIRIS PADA PROVINSI DI INDONESIA TAHUN 2020)



Nama : AHMAD RIDHA ATTAMIMI
NIM : 1402174302
Pembimbing Tugas Akhir : ARDAN GANI ASALAM, S.E., M.Ak., BKP.
Judul Tugas Akhir : PENGARUH KUALITAS PELAYANAN PAJAK, PENGETAHUAN WAJIB PAJAK, DAN SANKSI PERPAJAKAN TERHADAP KEPATUHAN WAJIB PAJAK DALAM MEMBAYAR PAJAK KENDARAAN BERMOTOR (STUDI PADA SANSAT WILAYAH TAKALAR SULAWESI SELATAN TAHUN 2020)



Nama : TIARA RAHMA FITRI
NIM : 1402174313
Pembimbing Tugas Akhir : ARDAN GANI ASALAM, S.E., M.Ak., BKP.
Judul Tugas Akhir : PENGARUH KESADARAN WAJIB PAJAK, SANKSI PERPAJAKAN, PEMAHAMAN PERATURAN PERPAJAKAN DAN AKUNTABILITAS PELAYANAN PUBLIK TERHADAP KEPATUHAN WAJIB PAJAK DALAM MEMBAYAR PAJAK KENDARAAN BERMOTOR



Nama : MIRANDA ARIANTY
NIM : 1402198312
Pembimbing Tugas Akhir : WILLY SRI YULIANDHARI, S.E., Ak., M.M.
Judul Tugas Akhir : PENGARUH PROFITABILITAS, LIKUIDITAS, STRUKTUR MODAL, DAN PENGUNGKAPAN CORPORATE SOCIAL RESPONSIBILITY TERHADAP NILAI PERUSAHAAN PADA PERUSAHAAN SUB SEKTOR PROPERTI DAN REAL ESTATE YANG TERDAFTAR DI BEI PERIODE 2015-2019



Nama : AHMAD ALFIN
NIM : 1402198313
Pembimbing Tugas Akhir : WAYA JULIANA DILLAK, S.E., M.M.
Judul Tugas Akhir : ANALISIS FAKTOR-FAKTOR YANG MEMPENGARUHI NET INITIAL RETURN (STUDI EMPIRIS PADA SELURUH PERUSAHAAN YANG MELAKUKAN INITIAL PUBLIC OFFERING (IPO) DI BURSA EFEK INDONESIA PERIODE 2016-2019)



Nama : IKA NUR AVINDA
NIM : 1402198318
Pembimbing Tugas Akhir : SISKI PRIYANDANI YUDOWATI, S.E., M.B.A.
Judul Tugas Akhir : ANALISIS KINERJA KEUANGAN TERHADAP NILAI PERUSAHAAN DENGAN KEBIJAKAN DIVIDEN SEBAGAI VARIABEL MODERASI (STUDI KASUS PADA PERUSAHAAN SUB SEKTOR FARMASI YANG TERDAFTAR DI BURSA EFEK INDONESIA TAHUN 2014-2019)



Nama : RUTH POPPY VANIA PANJAITAN
NIM : 1402198328
Pembimbing Tugas Akhir : WAYA JULIANA DILLAK, S.E., M.M.
Judul Tugas Akhir : PENGARUH KUALITAS AUDIT, LEVERAGE, PROFITABILITAS DAN UKURAN PERUSAHAAN TERHADAP MANAJEMEN LABA (STUDI PADA PERUSAHAAN SEKTOR INDUSTRI BARANG KONSUMSI YANG TERDAFTAR DI BURSA EFEK INDONESIA PERIODE 2016-2019)



Nama : INTAN MAULINA ROSALINDA
NIM : 1402198330
Pembimbing Tugas Akhir : DEANNES ISYNUWARDHANA, S.E., M.M.
Judul Tugas Akhir : PENGARUH GROWTH OPPORTUNITY, LEVERAGE, DAN LIQUIDITY TERHADAP PENERAPAN KEBIJAKAN HEDGING PADA PERUSAHAAN SEKTOR PERTAMBANGAN YANG TERDAFTAR DI BEI PERIODE 2015-2019



Nama : NABILA HABIBA RAHMA
NIM : 1402198331
Pembimbing Tugas Akhir : WAYA JULIANA DILLAK, S.E., M.M.
Judul Tugas Akhir : PENGARUH STRUKTUR MODAL, UKURAN PERUSAHAAN, SALES GROWTH DAN INTANGIBLE ASSET TERHADAP FINANCIAL DISTRESS (STUDI PADA PERUSAHAAN MANUFAKTUR SUB SEKTOR MAKANAN DAN MINUMAN YANG TERDAFTAR DI BURSA EFEK INDONESIA PERIODE 2015-2019)



Nama : TITA SEPTIVIANIN MARDIYANTO
NIM : 1402198346
Pembimbing Tugas Akhir : Dr. LENY SUZAN, S.E., M.Si.
Judul Tugas Akhir : ANALISIS PERBANDINGAN RASIO PROFITABILITAS DAN ECONOMIC VALUE ADDED (EVA) SEBAGAI PENGUKUR KINERJA KEUANGAN (STUDI KASUS PERUSAHAAN SUB SEKTOR FARMASI YANG TERDAFTAR DI BURSA EFEK INDONESIA TAHUN 2015-2019)

REKTORAT Telkom University



GEDUNG BANGKIT



Telkom
University

Wisuda Periode I / Tahun Akademik 2021/2022
Magister, Sarjana, Sarjana Terapan & Ahli Madya



Fakultas
Komunikasi & Bisnis

I. PROFIL FAKULTAS

Fakultas Komunikasi & Bisnis
School of Communication & Business
Telkom University



Ade Irma Susanty, Ph.D.	Dekan Fakultas Komunikasi & Bisnis
Citra Kusuma Dewi, Ph.D.	Wakil Dekan I Akademik
Saputro, SE	Wakil Dekan II Keuangan, Sumber Daya & Kemahasiswaan
Freddy Yusanto, S.Sos., M.Ds.	Ka. Prodi S1 Ilmu Komunikasi
Syahputra, Ph.D.	Ka. Prodi S1 Administrasi Bisnis
Ayub Ilfandy Imran, Ph.D.	Ka. Prodi S1 Hubungan Masyarakat

Fakultas Komunikasi dan Bisnis adalah salah satu Fakultas di Universitas Telkom yang mengedepankan pendidikan di bidang komunikasi dan bisnis, sampai saat ini Fakultas Komunikasi dan Bisnis sudah memiliki 3 Program Studi yaitu Program Studi Ilmu Komunikasi, Administrasi Bisnis dan Hubungan Masyarakat (*Digital Public Relations*).

Fakultas Komunikasi dan Bisnis memiliki Visi “Menjadi *research and entrepreneurial faculty* pada tahun 2023, yang berperan aktif dalam pengembangan ilmu komunikasi dan bisnis berbasis teknologi informasi”, sehingga Fakultas Komunikasi dan Bisnis bertekad menjadi *research and entrepreneurial faculty*, yang diharapkan dapat menghasilkan lulusan

yang memiliki daya saing global, mampu menciptakan budaya riset dalam bidang komunikasi dan bisnis dengan atmosfer akademik lintas budaya berstandar internasional, serta menghasilkan produk inovasi yang bermanfaat dalam meningkatkan kualitas hidup masyarakat dan mendukung pembangunan ekonomi nasional melalui pengembangan budaya entrepreneurial, dan untuk membangun Misi tersebut Fakultas Komunikasi dan Bisnis memiliki misi sebagai berikut :

1. Menyelenggarakan dan mengembangkan pendidikan berstandar internasional berbasis teknologi informasi.
2. Mengembangkan dan menyebarkan bidang ilmu komunikasi dan bisnis berbasis teknologi informasi yang diakui secara internasional.
3. Memanfaatkan bidang ilmu komunikasi dan bisnis berbasis teknologi informasi untuk kesejahteraan dan kemajuan peradaban bangsa melalui pengembangan kompetensi entrepreneurial.

Fakultas Komunikasi dan Bisnis memperoleh Akreditasi nasional A dari BAN PT pada tahun 2017 dan akreditasi internasional melalui Accreditation Service for International Schools, Colleges & Universities pada tahun 2018, maka hal ini menjadi landasan kuat bagi fakultas komunikasi dan bisnis untuk dapat berperan aktif dalam skala internasional



PROGRAM STUDI	AKREDITASI NASIONAL	AKREDITASI INTERNASIONAL
Program Studi S1 Administrasi Bisnis	A	ASIC
Program Studi S1 Ilmu Komunikasi	A	ASIC
Program Studi S1 Hubungan Masyarakat	B	-

Profil Lulusan

Adapun profil Lulusan mahasiswa dari berbagai prodi yang dimiliki oleh Fakultas Komunikasi dan Bisnis adalah sebagai berikut :

1. Administrasi Bisnis

a. Entrepreneur

Lulusan yang mampu berkreasi dan mengelola inovasi pendirian entitas bisnis baru dengan potensi pertumbuhan yang berbasis teknologi serta mampu mengidentifikasi, mengevaluasi beragam risiko dan peluang menjalankan bisnis , dan mengusulkan alternatif solusi.

b. Business analyst

Lulusan yang mampu Memformulasikan dan mengimplementasikan strategi bisnis konvensional yang bersifat fungsional memiliki keterampilan hubungan antar pribadi, dan teori kelompok untuk penyelesaian konflik dan mengidentifikasi, menganalisis permasalahan dan kebijakan bisnis dengan menggunakan pendekatan analitis dan sistematis serta merumuskan solusi.

c. Intrapreneur (Profesional)

Lulusan yang mampu Mengidentifikasi, menganalisis permasalahan dan kebijakan bisnis dengan menggunakan pendekatan analitis dan sistematis serta merumuskan solusi.

2. Ilmu Komunikasi

a. Digital Communication Strategic Planner

Profil lulusan Prodi Ilmu Komunikasi Universitas Telkom mampu berkarir menjadi seorang perencana strategis (strategic planner) di bidang komunikasi digital pada khususnya, dan di bidang lain pada umumnya.

b. Digital Branding Consultant

Profil lulusan Prodi Ilmu vKomunikasi Universitas Telkom mampu berkarir menjadi seorang konsultan digital branding strategy di berbagai bidang bisnis.

c. New Media & Data analyst

Profil lulusan Prodi Ilmu Komunikasi Universitas Telkom mampu berkarir menjadi seorang analis data dan konten untuk berbagai jenis kajian media.

3. Hubungan Masyarakat

a. PR Officer

Analisis dan teknis PR yang mampu merencanakan

- mengembangkan dan mengimplementasikan strategi PR, mampu melakukan riset PR, menulis dan mendistribusikan ke media, mengelola media internal, publikasi, mengorganisasi event, membangun relasi dengan stake-holder.
- b. Digital PR Analyst
- Analisis PR yang mampu memonitor, menganalisis, dan mengevaluasi dampak, serta mengevaluasi luaran (outcome) media baru, khususnya media sosial.
- c. Corporate Communication Planner
- Analisis yang memiliki kemampuan membuat rencana kerja Public Relations sesuai dengan visi dan Misi Perusahaan dalam upaya membentuk persamaan persepsi antara perusahaan dan publiknya dengan tujuan membangun atau mempertahankan reputasi perusahaan.
2. Weaving and Cultural Identity of Batak Toba Women (Emerson College, USA and UHURU, Rhodes University)
 3. Muslim tourists purchase intention of halal food in Spain (University of Barcelona, international University of Catalunya)
 4. Political Leaders and Followers Attitudes: Twitter as a Tool for Political Communication (Universiti Utara Malaysia)
 5. Determinants of online purchase intention: a PLS-SEM approach: evidence from Indonesia (Universiti Utara Malaysia)
 6. Spanish Muslims halal food purchase intention: The Moderating Role of Religious Involvement (University of Barcelona, international University of Catalunya)
 7. Innovation as the Key to Gain Performance from Absorptive Capacity and Human Capital (Universidad Pablo de Olavide, Seville, Spain)
 8. Green Innovative Product and Its Effects on Environmental (Universiti Sains Malaysia)

Riset

Terdapat banyak riset unggulan di Fakultas Komunikasi dan Bisnis terutama yang berkolaborasi dengan Universitas LN, beberapa diantaranya adalah :

1. The Influence of Endorser Credibility on Consumer's Attitude toward Advertising Campaign and Purchase Intention (University Sains Malaysia)

Prestasi Dosen

Beberapa prestasi yang pernah diraih oleh dosen-dosen dari Fakultas Komunikasi dan Bisnis antara lain:

1. Rana Akbari Fitriawan, S.Sos., M.Si. : Partner Kumparan
2. Mahir Pradana, SE., M. Sc.BA : Reporter Laga Kandang Barcelona



3. Yuliani Rachma Putri, S.Ip., M.M. : Best Paper SCBTII
4. Dr. Lucy Pujasari Supratman : Best Presenter International Seminar on Research for Social Justice
5. Idola Perdini Putri, Ph.D : Menerima Fasilitas Kajian data Perfilman dari Kementerian Pendidikan dan Kebudayaan
6. Cut Irna Setiawati, S.A.B., M.M : The Best Table Topics Speaker, Best Paper in ISCLO , serta menjadi juara di Table Topics Contest dalam area B4 Contest, International Speech Contest, dan Table Topics Contest dalam Joint Contest Toastmaster
7. Ayub Ilfandy Imran, Ph.D : LO pada Delegasi Asia Pasific
8. Citra Kusuma Dewi, Ph.D: Scopus Q3 Jurnal Asia Business Studies : Determinat of Online Purchase Itentation: A PLS-SEM Approach
9. Idola Perdini Putri, Ph.D : Penelitian Hibah Kementerian Pendidikan dan Kebudayaan
10. Nurafni Rubiyanti, Ph.D : The 2nd ASEAN Business, Technology & Engineering Symposium
11. Dadang Ramdan , Ph.D : The 2nd winner Three minutes thesis competition
12. Dr. Nofha Rina : International Journal of Interactive Mobile Technologies (Q3)
13. Dr. Dewi K. Soedarsono, M.Si : Penelitian Hibah DIKTI tahun 2021
14. Ira Dwi Mayangsari, S.Sos., M.M. : Penelitian Hibah DIKTI tahun 2021
15. Dr. Lucy Pujasari Supratman: Editor Buku Skala Internasional
16. Asaas Putra, S.Sos., M.I.Kom : Hibah Inovasi Modul Digital 2021
17. Anisa Diniati, S.I.Kom., M.I.Kom : Create a Social Media Marketing Campaign Course & Tersertifikasi Startegic Public Relations
18. Arry widodo, Ph.D. : Menjadi presenter/Scopus Q3
19. Nurafni Rubiyanti, S.M.B., M.A.B., Ph.D : Menjadi presenter/Scopus Q3 & ABEATS Conference
20. Dr. Alex Winarno, ST.,MM : Best Paper Award - Conference iRanau Universiti Putra Malaysia
21. Ade Irma Susanty, Ph.D : Global Business Management Education Award
22. Cut Irna Setiawati, S.A.B., M.M. : Favourite Evaluator
23. Martha Tri Lestari, S.Sos., M.M. : Best Presenter (Communication Challenges in Post Pandemic)
24. Muhammad Sufyan Abdurrahman, S.Sos., MM : Jurnal ICEMC Terbaik

Prestasi Mahasiswa

Terdapat banyak prestasi yang telah dihasilkan mahasiswa FKB diantaranya adalah sebagai berikut :

1. Juara 3 Bri Hackaton X Google
2. Juara 2 Lomba Pemeriksa Fakta Mile-nial Awasi Pilkada 2020
3. Juara 2 dan 3 ITN OPEN IV 2020
4. Juara 2 Engineering Scientific Festival Of Sriwijaya (ESFORIA)

5. Juara 2 Greeneration 2020 acara SIG-MA
6. Juara 2 Speech Challenge acara SIG-MA
7. Juara 3 Speech Challenge acara SIG-MA
8. Juara 2 Video Challenge acara SIGMA
9. Juara 1,2 dan 3 ACE Competition (Academic Creation Essay) tahun 2021
10. Juara 1 Perang Review Mahasiswa Detikcom tahun 2021
11. Finalis OlymPR Epicentrum Unpad tahun 2021
12. Juara 1 lomba public speaking Prada
13. Diesnatalis UNY
14. Perang Review Mahasiswa Detikcom
15. juara 3 di economic management creative 2021

Kerjasama

Fakultas Komunikasi dan Bisnis telah bekerjasama dengan berbagai instansi dalam dan luar negeri , antara lain:

- **Luar Negeri :**
 1. UCSI University, Malaysia
 2. Universiti Sains Malaysia
 3. Universiti Teknologi Malaya
 4. Universiti Utara Malaysia
 5. International University of Catalunya
 6. University of South Australia
 7. Universiti Teknologi Petronas
 8. University of Twente, Netherlands
- **Dalam Negeri**
 1. Pemerintah Kabupaten Bandung
 2. Dinas Pendidikan Provinsi Jawa Barat
 3. Dinas Pariwisata Kab. Sukabumi
 4. Universitas Pembangunan Nasional "Veteran" Yogyakarta
 5. Universitas Pembangunan Nasional Veteran Yogyakarta
 6. PT. RAD Utama Riset
 7. PT Padjajaran Padma (PADMA)
 8. FIABIK Universitas Atmajaya
 9. LSPR
 10. Creative Hub
 11. Tirto.Id
 12. PT. SOKA CIPTA NIAGA BANDUNG
 13. Universitas Subang
 14. Dinas Pariwisata dan Budaya Kab. Bandung
 15. Asosiasi Pendidikan Tinggi Ilmu Komunikasi Korwil Jaboditabek
 16. KUMPARAN
 17. FUJICON
 18. Asosiasi Manajemen Indonesia (AMA)
 19. FIK Universitas Bhayangkara
 20. Fispol UPN Yogyakarta
 21. PT Sistem Unggul Terintegrasi (SUSTAIN)



Fasilitas

Berikut ini adalah fasilitas laboratorium di Fakultas Komunikasi & Bisnis:

1. Laboratory of retailpreneur
2. Business Model And Entrepreneurship Spirit
3. Smart Dynamic Communication Model
4. Laboratorium Simulasi Bisnis
5. Laboratorium Photography
6. Laboratorium Radio
7. Laboratorium Audit Komunikasi
8. Laboratorium TV Broadcasting Digital 1
9. Laboratorium TV Broadcasting Digital 2
10. Laboratorium Post Production
11. Laboratorium Multimedia
12. Laboratorium Public Relations

Start Up

1. Talent.Seeker.id
2. Riung UMKM
3. Si Akang Snack
4. Ekopz
5. Ketringan
6. SMESPEDIA
7. Nyetakin
8. Hyasrumah
9. Gonicraft
10. Trigo Crunch
11. Pancong Bites

REKTORAT Telkom University



GEDUNG BANGKIT



2. Daftar Lulusan Fakultas Komunikasi & Bisnis Periode I Tahun Akademik 2020/2021

Program Studi S1 Administrasi Bisnis (International Class)



Nama : RIZKA FITRIYANA CAHYANI
NIM : 1501160070
Pembimbing Tugas Akhir : MARHENI EKA SAPUTRI, S.T., M.B.A.

Judul Tugas Akhir : PENGARUH KREDIBILITAS SUMBER TERHADAP MINAT BELI KONSUMEN DAN DAMPAKNYA TERHADAP KEPUTUSAN PEMBELIAN PRODUK (KASUS THE NEEDS FOCALLURE KONTEN YOUTUBE BEAUTY VLOGGER TASYA FARASYA)



Nama : TIARA PERMATASARI
NIM : 1501164019
Pembimbing Tugas Akhir : R. NURAFNI RUBIYANTI, S.M.B., M.A.B.

Judul Tugas Akhir : ANALISIS PENGARUH KUALITAS PRODUK, CITRA MEREK, HARGA, DAN PROMOSI TERHADAP KEPUTUSAN PEMBELIAN PADA PRODUK UNIQLO DI BANDUNG



Nama : IRSYAN KHALIK PRABOWO
NIM : 1501170235
Pembimbing Tugas Akhir : MAHIR PRADANA, S.E., M.Sc.BA.

Judul Tugas Akhir : PENGARUH CITRA MEREK DAN KUALITAS LAYANAN TERHADAP KEPUASAN PELANGGAN GLANS AUTOCARE BANDUNG



Nama : ZACKY MUHAMMAD GHIFARI
NIM : 1501172303
Pembimbing Tugas Akhir : SYAHPUTRA, S.Sos., M.Sc., Ph.D.

Judul Tugas Akhir : PENGARUH E-SERVICE QUALITY TERHADAP KEPUASAN E-CUSTOMER APLIKASI DANA

Program Studi S1 Administrasi Bisnis



Nama : NOVI ANGGRAENI
NIM : 1501140135
Pembimbing Tugas Akhir : MAHIR PRADANA, S.E., M.Sc.BA.
Judul Tugas Akhir : ANALISIS KELAYAKAN PENGEMBANGAN E-BUSINESS IMAM OPTIK KABUPATEN BANDUNG



Nama : MUHAMMAD YAFI RABBANI
NIM : 1501142037
Pembimbing Tugas Akhir : SYAHPUTRA, S.Sos., M.Sc., Ph.D.
Judul Tugas Akhir : ANALISIS PERBANDINGAN DIMENSI BRAND EQUITY PADA PRODUK YAMAHA NMAX DAN HONDA PCX (STUDI KASUS DI KOTA BANDUNG)



Nama : MUHAMAD HARBY SABILA
NIM : 1501142087
Pembimbing Tugas Akhir : MAHIR PRADANA, S.E., M.Sc.BA.
Judul Tugas Akhir : PENGARUH BRAND IMAGE DAN SERVICE QUALITY TERHADAP CUSTOMER LOYALTY (STUDI PADA PENGGUNA JASA KURIR JNE EXPRESS DI BANDUNG)



Nama : M DIO SANDYA
NIM : 1501144101
Pembimbing Tugas Akhir : MAHIR PRADANA, S.E., M.Sc.BA.
Judul Tugas Akhir : PENGARUH KUALITAS PRODUK MINUMAN KOPI TERHADAP KEPUASAN KONSUMEN DI YELLOW TRUCK COFFEE BANDUNG



Nama : BISMA ANUGRAH MULYA SIREGAR
NIM : 1501144276
Pembimbing Tugas Akhir : -
Judul Tugas Akhir : PENGARUH PERILAKU KEWIRUSAHAAN DAN PEMASARAN TERHADAP PENDAPATAN USAHA KOPI KAFE TERATEMU JEMBER



Nama : GILANG RAHMATUL IKHLAS
NIM : 1501150023
Pembimbing Tugas Akhir : SYAHPUTRA, S.Sos., M.Sc., Ph.D.
Judul Tugas Akhir : PENGARUH CORPORATE REBRANDING TERHADAP LOYALITAS KONSUMEN PADA GOJEK KOTA BANDUNG



Nama : DIKO MAULANA ADHIIM
NIM : 1501150055
Pembimbing Tugas Akhir : MAHIR PRADANA, S.E., M.Sc.BA.
Judul Tugas Akhir : PENGARUH E-SERVICE QUALITY TERHADAP E-CUSTOMER LOYALTY PADA APLIKASI OVO MELALUI E-CUSTOMER SATISFACTION SEBAGAI VARIABEL INTERVENING



Nama : VIDIANI ANJARSARI
NIM : 1501150218
Pembimbing Tugas Akhir : MAHIR PRADANA, S.E., M.Sc.BA.
Judul Tugas Akhir : PENGARUH KOMUNIKASI PEMASARAN DAN EXPERIENTIAL MARKETING TERHADAP KEPUTUSAN PEMBELIAN DI MARKETPLACE SHOPEE PADA MAHASISWA TELKOM ANGKATAN 2016



Nama : CHAIRIL ANWAR
NIM : 1501150396
Pembimbing Tugas Akhir : SYAHPUTRA, S.Sos., M.Sc., Ph.D.
Judul Tugas Akhir : PENGARUH KUALITAS PELAYANAN DAN HARGA TERHADAP KEPUASAN PELANGGAN STUDI PADA DEUMDEE CAFE RANGKASBITUNG



Nama : AYU RACHMAYANI CAHYA DEWI
NIM : 15011504284
Pembimbing Tugas Akhir : BUDI RUSTANDI KARTAWINATA, S.E., M.M.
Judul Tugas Akhir : PENGARUH KEPERCAYAAN DIRI, MOTIVASI, DAN INOVASI TERHADAP MINAT BERWIRUSAHA MAHASISWA UNIVERSITAS TELKOM



Nama : FITRIA
NIM : 1501154286
Pembimbing Tugas Akhir : KRISTINA SISILIA, S.T., M.A.B.
Judul Tugas Akhir : PENGARUH LUAS LAHAN, JUMLAH TENAGA KERJA, DAN BIAYA PRODUKSI TERHADAP PENDAPATAN PETANI RUMPUT LAUT DI PANTAI AMAL KOTA TARAKAN



Nama : JUSUF PARDAMEAN LUBIS
NIM : 1501160064
Pembimbing Tugas Akhir : Dr. IMANUDDIN HASBI, S.T., M.M.
Judul Tugas Akhir : ANALISIS PENGARUH PROMOSI DAN KUALITAS PELAYANAN TERHADAP KEPUASAN PELANGGAN PADA OBJEK WISATA PARALAND DI KABUPATEN MAJALENGKA



Nama : MUHAMMAD IRFAN
NIM : 1501160085
Pembimbing Tugas Akhir : NADYA NOVANDRIANI KARINA MOELIONO, S.Sos., M.A.B.
Judul Tugas Akhir : PENGARUH ONLINE CONSUMER REVIEW, KUALITAS PRODUK, HARGA DAN WORD OF MOUTH TERHADAP KEPUTUSAN PEMBELIAN SEPATU VENLELA (STUDI PADA KONSUMEN DI KOTA PONTIANAK)



Nama : GREGORIUS GEES ARYO BASKORODJATI
NIM : 1501160142
Pembimbing Tugas Akhir : MAHIR PRADANA, S.E., M.Sc.BA.
Judul Tugas Akhir : EFEKTIVITAS SOCIAL MEDIA MARKETING TERHADAP CUSTOMER ENGAGEMENT DAN KEPUTUSAN PEMBELIAN DI SUMBER ANUGERAH



Program Studi S1 Administrasi Bisnis



Nama : RESTI AULIA DAMAYANTI
NIM : 1501160165
Pembimbing Tugas Akhir : KRISTINA SISILIA, S.T., M.A.B.
-
Judul Tugas Akhir : PENGARUH KEPERCAYAAN KONSUMEN TERHADAP PROSES KEPUTUSAN PEMBELIAN DI WEBSITE KOSEEKER



Nama : AUFA YUMNA
NIM : 1501160204
Pembimbing Tugas Akhir : MAHIR PRADANA, S.E., M.Sc.BA.
-
Judul Tugas Akhir : PENGARUH LINGKUNGAN KERJA TERHADAP PRODUKTIVITAS KERJA KARYAWAN PT ARMINDO JAYA MANDIRI



Nama : MARHADI GANDASUBRATA
NIM : 1501160218
Pembimbing Tugas Akhir : Dr. H. ROMAT SARAGIH, M.M.
-
Judul Tugas Akhir : PENGARUH KOMPENSASI NON FINANSIAL TERHADAP KINERJA KARYAWAN PADA PEGAWAI NEGERI SIPLI (PNS) DI SEKOLAH CALON PERWIRA ANGKATAN DARAT (SECAPA AD)



Nama : DOVAN PRADITASETYO
NIM : 1501160244
Pembimbing Tugas Akhir : MAHRENI EKA SAPUTRI, S.T., M.B.A.
-
Judul Tugas Akhir : PENGARUH SOCIAL MEDIA MARKETING MELALUI APLIKASI TIKTOK TERHADAP KEPUTUSAN PEMBELIAN ONLINE PADA SHOPEE INDONESIA



Nama : RAVAKA DITYA HARAYADA
NIM : 1501160268
Pembimbing Tugas Akhir : KRISTINA SISILIA, S.T., M.A.B.
-
Judul Tugas Akhir : ANALISIS AKTIFITAS DIGITAL MARKETING KEDAI BERINGAS



Nama : SINATRIO WIRAWAN MUHAMMAD
NIM : 1501160273
Pembimbing Tugas Akhir : ADITYA WARDHANA, S.E., M.SI., M.M.
-
Judul Tugas Akhir : PENGARUH KUALITAS PELAYANAN TERHADAP LOYALITAS PELANGGAN SIMPATI TELKOMSEL (STUDI KASUS PADA PT. TELKOMSEL BRANCH BANDUNG)



Nama : HADIKA SOFWAN YUSRIANTO
NIM : 1501160311
Pembimbing Tugas Akhir : CANDRA WIJAYANGKA, S.T., M.M.
-
Judul Tugas Akhir : PENGARUH GREEN PRODUCT DAN GREEN PRICE TERHADAP KEPUTUSAN PEMBELIAN PADA PRODUK PIJAKBUMI DI KOTA BANDUNG



Nama : NOORGIA NUGRAHA HADIYAT
NIM : 1501160355
Pembimbing Tugas Akhir : R. NURAFNI RUBYANTI, S.M.B., M.A.B.
-
Judul Tugas Akhir : PENGARUH HARGA DAN KESADARAN MEREK TERHADAP KEPUTUSAN PEMBELIAN KARTU PROVIDER BY.U DI KOTA BANDUNG



Nama : MUHAMMAD DARIEL FADLI
NIM : 1501160366
Pembimbing Tugas Akhir : R. NURAFNI RUBYANTI, S.M.B., M.A.B.
-
Judul Tugas Akhir : PENGARUH HARGA, PROMOSI, DAN KUALITAS PELAYANAN TERHADAP LOYALITAS KONSUMEN MELALUI KEPUASAN PELANGGAN E-COMMERCE SHOPEE



Nama : MUHAMAD KEVIN NOVANDRA
NIM : 1501160472
Pembimbing Tugas Akhir : MAHIR PRADANA, S.E., M.Sc.BA.
-
Judul Tugas Akhir : PENGARUH KUALITAS PRODUK TERHADAP KEPUTUSAN PEMBELIAN KAMERA MIRRORLESS SONY A7II DI KOTA JAKARTA SELATAN



Nama : GUSTIANA UTARI LISDIANTI
NIM : 1501162060
Pembimbing Tugas Akhir : MAHIR PRADANA, S.E., M.Sc.BA.
-
Judul Tugas Akhir : PENGARUH LINGKUNGAN KERJA TERHADAP PRODUKTIVITAS KARYAWAN SELAMA WORK FROM HOME DI BADAN PENDAPATAN DAERAH KABUPATEN BANDUNG



Nama : MUHAMMAD SHOFI FUJAD
NIM : 1501162463
Pembimbing Tugas Akhir : DR. BACHRUDDIN SALEH LUTURLEAN, S.E., M.M.
-
Judul Tugas Akhir : PENGARUH JAM KERJA DAN PROKRASITASI TERHADAP PRODUKTIVITAS DI KANTOR KELURAHAN MEKARMULYA



Nama : NURJUANDA
NIM : 1501163251
Pembimbing Tugas Akhir : MAHENDRA FAKHRI, S.E., M.A.B.
-
Judul Tugas Akhir : PENGARUH BUDAYA ORGANISASI TERHADAP KINERJA KARYAWAN DI PT. BANK TABUNGAN NEGARA (BTN) CABANG BANDUNG



Nama : IVAN JANADY
NIM : 1501163343
Pembimbing Tugas Akhir : MAHENDRA FAKHRI, S.E., M.A.B.
-
Judul Tugas Akhir : PENGARUH COVID-19 TERHADAP KINERJA KARYAWAN PADA PT KISWAH

Program Studi S1 Administrasi Bisnis



Nama : RINTAN FRISTANIA ADHANI
NIM : 1501164030
Pembimbing Tugas Akhir : TRISHA GILANG SARASWATI, S.E., M.S.M.
Judul Tugas Akhir : ANALISIS FAKTOR-FAKTOR YANG MEMOTIVASI ANGGOTA HIPMI DALAM BERWIRUSAHA (STUDI PADA MAHASISWA HIMPUNAN PENGUSAHA MUDA PERGURUAN TINGGI UNIVERSITAS TELKOM)



Nama : HAZISTA AFIF
NIM : 1501164046
Pembimbing Tugas Akhir : FAUZAN AZIZ, S.M.B., M.B.A.
Judul Tugas Akhir : PENGARUH PENDIDIKAN KEWIRUSAHAAN TERHADAP MINAT BERWIRUSAHA PADA IKATAN MAHASISWA ADMINISTRASI BISNIS DI BANDUNG



Nama : TIKA MIRANDA
NIM : 1501164074
Pembimbing Tugas Akhir : Dr. IMANUDDIN HASBI, S.T., M.M.
Judul Tugas Akhir : PENGARUH KUALITAS LAYANAN TERHADAP KEPUASAN PELANGGAN PADA SEPATU BATA INDONESIA



Nama : FIKRY ALJUFRI
NIM : 1501164138
Pembimbing Tugas Akhir : MAHIR PRADANA, S.E., M.Sc.BA.
Judul Tugas Akhir : PENGARUH MARKETING PUBLIC RELATION DAN FITUR LAYANAN TERHADAP PROSES KEPUTUSAN MENGGUNAKAN APLIKASI TIKTOK



Nama : OKTRINA JUSRANINGSIH
NIM : 1501164145
Pembimbing Tugas Akhir : SYAHPUTRA, S.Sos., M.Sc., Ph.D.
Judul Tugas Akhir : PENGARUH GREEN MARKETING TERHADAP BRAND IMAGE PERUSAHAAN PERKEBUNAN KELAPA SAWIT (ANALISA PADA PT. PERKEBUNAN NUSANTARA V RIAU)



Nama : SITI DITA ANUGRAH
NIM : 1501164181
Pembimbing Tugas Akhir : MAHENDRA FAKHRI, S.E., M.A.B.
Judul Tugas Akhir : ANALISIS PERBANDINGAN WORK LIFE BALANCE PADA KARYAWAN LAKI - LAKI DAN PEREMPUAN DI PT. CENTRAL MALL KELOLA



Nama : SONIA AZHARI
NIM : 1501164239
Pembimbing Tugas Akhir : BUDI RUSTANDI KARTAWINATA, S.E., M.M.
Judul Tugas Akhir : PENGARUH PROMOSI DAN HARGA TERHADAP KEPUTUSAN PEMBELIAN PRODUK HANDPHONE OLEH KONSUMEN DI SUMBAR SMARTPHONE PADANG



Nama : GERALDUS SETO SUNU BAKTI
NIM : 1501164348
Pembimbing Tugas Akhir : R. NURAFNI RUBYANTI, S.M.B., M.A.B.
Judul Tugas Akhir : PENGARUH KUALITAS PELAYANAN TERHADAP KEPUASAN KONSUMEN PADA PT. SURYA ENERGI INDOTAMA



Nama : MUHAMMAD ILHAM RIZQIFAURI
NIM : 1501170001
Pembimbing Tugas Akhir : MAHENDRA FAKHRI, S.E., M.A.B.
Judul Tugas Akhir : PENGARUH STRES KERJA TERHADAP TURNOVER INTENTION PADA PT BANK X KANTOR WILAYAH VI BANDUNG



Nama : MUHAMAD HAIKAL AZHARY
NIM : 1501170002
Pembimbing Tugas Akhir : MAHIR PRADANA, S.E., M.Sc.BA.
Judul Tugas Akhir : PENGARUH BUDAYA ORGANISASI DIGITAL TERHADAP KINERJA KARYAWAN DENGAN DIGITALISASI BISNIS DAN PENGEMBANGAN NILAI TEKNOLOGI DIGITAL SEBAGAI VARIABEL INTERVENING (STUDI KASUS PADA PT.PEGADAIAN PERSERO KANTOR WILAYAH X BANDUNG)



Nama : DINDA AULIA RITONGA
NIM : 1501170007
Pembimbing Tugas Akhir : DR ASTADI PANGARSO, S.T., M.B.A.
Judul Tugas Akhir : PENGARUH EMPOWERING LEADERSHIP DAN BUDAYA ORGANISASI DIGITAL TERHADAP KINERJA PEKAWAI DI KEMENTERIAN PENDAYAGUNAAN APARATUR NEGARA DAN REFORMASI BIROKRASI REPUBLIK INDONESIA



Nama : M. ASYARI JUPIRIANI SUTANDI
NIM : 1501170025
Pembimbing Tugas Akhir : TRI INDRA WIJAKSANA, S.Sos., M.Si.
Judul Tugas Akhir : PENGARUH KONTEN DIGITAL MARKETING FYC (FOREVER YOUNG CREW) FOOTWEAR TERHADAP MINAT PEMBELIAN



Nama : RIZKI AUHA FATIHAH
NIM : 1501170029
Pembimbing Tugas Akhir : MAHIR PRADANA, S.E., M.Sc.BA.
Judul Tugas Akhir : PENGARUH GAYA KEPEMIMPINAN DAN MOTIVASI KERJA TERHADAP KINERJA KARYAWAN PADA PT JASA RAHARIA CABANG SOEKARNO HATTA BANDUNG



Nama : TIWI DWI RYANTI
NIM : 1501170030
Pembimbing Tugas Akhir : KRISTINA SISILIA, S.T., M.A.B.
Judul Tugas Akhir : ANALISIS PEMAHAMAN PROFIL KONSUMEN PENGGUNA JASA WEDDING DECORATION MENGGUNAKAN PETA EMPATI (STUDI PADA KONSUMEN LUXEVIOR DECORATION)



Program Studi S1 Administrasi Bisnis



Nama : LUTFI NAUFAL
NIM : 1501170031
Pembimbing Tugas Akhir : MAHIR PRADANA, S.E., M.Sc.BA.
-
Judul Tugas Akhir : PENGARUH BRAND IMAGE TERHADAP MINAT BELI PADA PLATFORM E-COMMERCE BUKALAPAK



Nama : FINIA REZKIYANI MALLAFI
NIM : 1501170035
Pembimbing Tugas Akhir : ANITA SILVIANITA, S.E., M.S.M., Ph.D
-
Judul Tugas Akhir : PENGARUH FLEXIBLE WORKING ARRANGEMENT DAN WORK LIFE BALANCE TERHADAP KINERJA KARYAWAN (STUDI PADA DEPARTMENT INTERNAL AUDIT PT.TELKOM INDONESIA, TBK BANDUNG)



Nama : MOH. RIO SEPTIANTO MAPPAWARE
NIM : 1501170058
Pembimbing Tugas Akhir : Dr. Ir. SYARIFUDDIN, M.M.
-
Judul Tugas Akhir : PENGARUH GAYA KEPEMIMPINAN DAN BUDAYA ORGANISASI TERHADAP KINERJA KARYAWAN PADA PT JASARAHARJA PUTERA JAKARTA



Nama : ADILAH NUR LARASATI
NIM : 1501170076
Pembimbing Tugas Akhir : CUT IRNA SETIAWATI, S.A.B., M.M.
-
Judul Tugas Akhir : PENGARUH KUALITAS PELAYANAN TERHADAP KEPUASAN DAN DAMPAKNYA TERHADAP SHOPEE DI INDONESIA



Nama : MAYANK APRILLIA RAMAYANTI
NIM : 1501170078
Pembimbing Tugas Akhir : Dr. Ir. SYARIFUDDIN, M.M.
-
Judul Tugas Akhir : PENGARUH MOTIVASI DAN PENGEMBANGAN KARYAWAN TERHADAP KINERJA KARYAWAN PERUSAHAAN UMUM BULOLO PUSAT JAKARTA (DIREKTORAT SUMBER DAYA MANUSIA DAN UMUM)



Nama : SILVY ANISA AUDILA
NIM : 1501170082
Pembimbing Tugas Akhir : TRISHA GILANG SARASWATI, S.E., M.S.M.
-
Judul Tugas Akhir : PENGARUH IKLAN TERHADAP BRAND AWARENESS DAN DAMPAKNYA TERHADAP KEPUTUSAN PEMBELIAN PADA PRODUK POCARI SWEAT



Nama : MOHAMMAD REIFAL ANDIYA SUDRAJAT
NIM : 1501170088
Pembimbing Tugas Akhir : R. NURAFNI RUBIYANTI, S.M.B., M.A.B.
-
Judul Tugas Akhir : PENGARUH KUALITAS PELAYANAN DAN KEPUASAN KONSUMEN TERHADAP LOYALITAS PELANGGAN DALAM MENGGUNAKAN E- WALLET OVO



Nama : ANGWEN GYNOLLA
NIM : 1501170093
Pembimbing Tugas Akhir : Dr. H. ROMAT SARAGIH, M.M.
-
Judul Tugas Akhir : PENGARUH KEPEMIMPINAN TRANSFORMASIONAL TERHADAP KINERJA KARYAWAN DI PT BANK PEMBANGUNAN DAERAH SUMATRA BARAT CABANG BATUSANGKAR



Nama : AHMAD BARIQ ARYA IHSANDA
NIM : 1501170094
Pembimbing Tugas Akhir : MAHIR PRADANA, S.E., M.Sc.BA.
-
Judul Tugas Akhir : ANALISIS MINAT BELI DAN SIKAP KONSUMEN TERHADAP MAKANAN HALAL PADA MERK RESTAURANT A&W



Nama : HALIM AL FAJRI
NIM : 1501170123
Pembimbing Tugas Akhir : MAHIR PRADANA, S.E., M.Sc.BA.
-
Judul Tugas Akhir : PENGARUH KEPUASAN DAN KEPERCAYAAN KONSUMEN TERHADAP LOYALITAS KONSUMEN YANG MELAKUKAN PEMBELIAN PADA FREEZY CAKE MELALUI INSTAGRAM PADA MASA PANDEMI (STUDI PADA KONSUMEN FREEZY CAKE)



Nama : IRFAN RISQY TRIANTO
NIM : 1501170151
Pembimbing Tugas Akhir : PRAMITHA AULIA, S.Psi., M.Psi.
-
Judul Tugas Akhir : PENGARUH MOTIVASI TERHADAP KINERJA KARYAWAN PRODUCTION DEPARTMENT PT. KYORAKU BLOWMOLDING INDONESIA



Nama : MOZART SATRIA MARCHAPADA. G
NIM : 1501170153
Pembimbing Tugas Akhir : TRI INDRA WIJAKSANA, S.Sos., M.Si.
-
Judul Tugas Akhir : PENGARUH VIRAL MARKETING TERHADAP MINAT BELI KONSUMEN PADA LAYANAN VIDEO ON DEMAND (VOD) NETFLIX



Nama : ANDI MUHAMMAD ADANI NAUFARI ZUANTI
NIM : 1501170163
Pembimbing Tugas Akhir : MAHIR PRADANA, S.E., M.Sc.BA.
-
Judul Tugas Akhir : ANALISIS MINAT BELI DAN SIKAP KONSUMEN TERHADAP MAKANAN HALAL (ANALISIS THEORY OF PLANNED BEHAVIOUR PADA RESTORAN UNION)



Nama : IMAM RAMDANI
NIM : 1501170165
Pembimbing Tugas Akhir : CANDRA WIJAYANGKA, S.T., M.M.
-
Judul Tugas Akhir : PENGARUH ENTREPRENEURIAL FINANCE TERHADAP STRATEGI PEMASARAN PERUSAHAAN STARTUP DI JAWA BARAT

Program Studi S1 Administrasi Bisnis



Nama : VINDA NOVIANDINA
NIM : 1501170179
Pembimbing Tugas Akhir : FAUZAN AZIZ, S.M.B., M.B.A.
Judul Tugas Akhir : PENGARUH FASHION INVOLVEMENT, HEDONIC SHOPPING MOTIVATION DAN SHOPPING LIFESTYLE TERHADAP IMPULSE BUYING PADA KONSUMEN TOKO ZARA PARIS VAN JAVA MALL



Nama : RISKA CAHYANINGTYAS
NIM : 1501170181
Pembimbing Tugas Akhir : TRI INDRA WIJAKSANA, S.Sos., M.Si.
Judul Tugas Akhir : PENGARUH REVIEW PRODUK DAN KONTEN MARKETING PADA TIKTOK TERHADAP KEPUTUSAN PEMBELIAN SCARLETT WHITENING BY FELICIA ANGELISTA



Nama : SHAFIRA INDAH PRATIWIE
NIM : 1501170208
Pembimbing Tugas Akhir : PRAMITHA AULIA, S.Psi., M.Psi.
Judul Tugas Akhir : PENGARUH KUALITAS PELAYANAN TERHADAP LOYALITAS PELANGGAN PADA PENGGUNA APLIKASI STREAMING BERLANGGANAN VIU DENGAN KEPUASAN PELANGGAN SEBAGAI VARIABEL INTERVENING



Nama : DITHA ALYA FARIDA
NIM : 1501170225
Pembimbing Tugas Akhir : ADITYA WARDHANA, S.E., M.Si., M.M.
Judul Tugas Akhir : PENGARUH KUALITAS PELAYANAN DAN KEPERCAYAAN KONSUMEN TERHADAP LOYALITAS PELANGGAN APLIKASI SOCO BY SOCIOLLA



Nama : MILLA DWI AFNISYA'ID
NIM : 1501170245
Pembimbing Tugas Akhir : PRAMITHA AULIA, S.Psi., M.Psi.
Judul Tugas Akhir : PENGARUH WORK-LIFE BALANCE TERHADAP TURNOVER INTENTION KARYAWAN KANTOR PUSAT PERUM BULOG JAKARTA



Nama : FEBI PRILIANI PUTRI
NIM : 1501170247
Pembimbing Tugas Akhir : KRISTINA SISILIA, S.T., M.A.B.
Judul Tugas Akhir : PENGARUH DESAIN DAN KUALITAS PRODUK TERHADAP KEPUTUSAN PEMBELIAN PADA IPHONE 11



Nama : MUHAMMAD ARIF BUDI PRASETYO
NIM : 1501170251
Pembimbing Tugas Akhir : MARHENI EKA SAPUTRI, S.T., M.B.A.
Judul Tugas Akhir : PENGARUH GREEN MARKETING DAN BRAND IMAGE TERHADAP KEPUTUSAN PEMBELIAN AMDK ADES (STUDI PADA KONSUMEN PRODUK AIR MINUM DALAM KEMASAN ADES DI KOTA BANDUNG)



Nama : ARIQ YUDA PRASETYA
NIM : 1501170266
Pembimbing Tugas Akhir : TRI INDRA WIJAKSANA, S.Sos., M.Si.
Judul Tugas Akhir : PENGARUH HARGA, PROMOSI, DAN KUALITAS LAYANAN TERHADAP KEPUASAN PELANGGAN PENGGUNA TRANSPORTASI ONLINE MAXIM PADA MASA PANDEMI COVID-19 DI KOTA BANDUNG



Nama : NURUL LATIFA MAKSUD
NIM : 1501170271
Pembimbing Tugas Akhir : MARHENI EKA SAPUTRI, S.T., M.B.A.
Judul Tugas Akhir : PENGARUH PENERAPAN RELATIONSHIP MARKETING DALAM MENINGKATKAN KEPUASAN DAN LOYALITAS PELANGGAN PADA HOTEL KIREI BANTAENG



Nama : MUSLIM ALGIFARI
NIM : 1501170287
Pembimbing Tugas Akhir : Dr. IMANUDDIN HASBI, S.T., M.M.
Judul Tugas Akhir : PENGARUH KUALITAS PELAYANAN DAN CITRA MEREK TERHADAP LOYALITAS PELANGGAN LAYANAN JASA GO-RIDE GOJEK (STUDI KASUS PADA PELANGGAN JASA TRANSPORTASI ONLINE KOTA CILEGON)



Nama : DIAN AGUSTIN HEBRYANA TARIGAN
NIM : 1501170278
Pembimbing Tugas Akhir : DR. BACHRUDDIN SALEH LUTURLEAN, S.E., M.M.
Judul Tugas Akhir : PENGINPUTAN LAYANAN HSI (HIGH SPEED INTERNET) PADA WEBSITE STARCLICK NCX DI PT TELKOM INDONESIA (PERSERO) TBK WITEL SUMUT DIVISI BUSINESS GOVERNMENT ENTERPRISE SERVICE



Nama : FAUZI HADIYANTO
NIM : 1501170293
Pembimbing Tugas Akhir : ANITA SILVIANITA, S.E., M.S.M., Ph.D
Judul Tugas Akhir : PENGARUH MOTIVASI DAN KEPUASAN KERJA TERHADAP KINERJA KARYAWAN PADA PT. DANA PENSIUN TELKOM BANDUNG



Nama : ALWI ARDIANSYAH
NIM : 1501170307
Pembimbing Tugas Akhir : SHERLY ARTADITA, S.T.P., M.B.A., M.S.M
Judul Tugas Akhir : PENGARUH LINGKUNGAN KERJA DAN DISIPLIN KERJA TERHADAP KINERJA KARYAWAN MELALUI KETERLIBATAN KARYAWAN SEBAGAI VARIABEL INTERVENING (STUDI PADA DIVISI PRODUKSI PT. INOAC POLYTECHNO INDONESIA PLAN TANGERANG)



Nama : MUHAMMAD NANDI WARDHANA
NIM : 1501170309
Pembimbing Tugas Akhir : Dr. M. YAHYA ARWIYAH, S.H., M.Hum.
Judul Tugas Akhir : PENGARUH BUDAYA ORGANISASI TERHADAP KINERJA KARYAWAN PADA PR SUKUN KUDUS



Program Studi S1 Administrasi Bisnis



Nama : DANDY YULIAN ALFARIDZIE
NIM : 1501170340
Pembimbing Tugas Akhir : DR. BACHRUDDIN SALEH LUTURLEAN, S.E., M.M.
Judul Tugas Akhir : PENGARUH GAYA KEPEMIMPINAN TRANSFORMASIONAL TERHADAP KINERJA KARYAWAN DI PT.PEGADAIAN INDONESIA (STUDI KASUS PADA PT. PEGADAIAN CABANG CIKUDAPATEUH BANDUNG)



Nama : VANIA HANIFAH CHANDRAWATI
NIM : 1501170347
Pembimbing Tugas Akhir : CUT IRNA SETIAWATI, S.A.B., M.M.
Judul Tugas Akhir : PENGARUH PROMOSI DAN BRAND IMAGE TERHADAP KEPUTUSAN PEMBELIAN PADA SAAT KONDISI COVID-19 (STUDI PADA PIZZA HUT DI JABODETABEK)



Nama : DITA NATALIA DAVRIN SITOMPUL
NIM : 1501170371
Pembimbing Tugas Akhir : AGUS MAOLANA HIDAYAT, S.E., M.Si.
Judul Tugas Akhir : PENGARUH LAYANAN RESERERVASI TIKET ONLINE TERHADAP KEPUASAN PELANGGAN (STUDI KASUS PT. KERETA API INDONESIA)



Nama : VANIA MELATI PRAMESTY
NIM : 1501170395
Pembimbing Tugas Akhir : ANITA SILVIANITA, S.E., M.S.M., Ph.D
Judul Tugas Akhir : PENGARUH BUDAYA ORGANISASI DAN KNOWLEDGE SHARING TERHADAP KINERJA KARYAWAN PADA KANTOR PUSAT PERUSAHAAN UMUM (PERUM) BULOG



Nama : EGI ALFALA
NIM : 1501170402
Pembimbing Tugas Akhir : NADYA NOVANDRIANI KARINA MOELIONO, S.Sos., M.A.B.
Judul Tugas Akhir : ANALISIS PERANCANGAN MODEL BISNIS PADA BANK SAMPAH PATAM ASRI DENGAN MENCIPTAKAN PRODUK DAUR ULANG MENGGUNAKAN PENDEKATAN BUSINESS MODEL CANVAS



Nama : RANGGA FATTAQI AMRI
NIM : 1501170462
Pembimbing Tugas Akhir : DR. BACHRUDDIN SALEH LUTURLEAN, S.E., M.M.
Judul Tugas Akhir : PENGARUH MOTIVASI DAN DISIPLIN KERJA TERHADAP KINERJA KARYAWAN (STUDI KASUS PADA BAGIAN ADMINISTRASI DI RUMAH SAKIT UMUM PUSAT DR.M.DJAMIL PADANG)



Nama : T. BAGAS ALFARIDZI
NIM : 1501170464
Pembimbing Tugas Akhir : DEVILIA SARI, S.T., M.S.M.
Judul Tugas Akhir : PENGARUH KEPEMIMPINAN DAN DISIPLIN KERJA TERHADAP KINERJA KARYAWAN PADA DIVISI PEMASARAN DAN PENJUALAN PT INTI BANDUNG



Nama : ANDIKA JULIANDA
NIM : 1501171041
Pembimbing Tugas Akhir : NUSLIH JAMIAT, S.E., M.M.
Judul Tugas Akhir : STRATEGI PEMASARAN USAHA MIKRO KECIL DAN MENENGAH (UMKM) DENGAN ANALISIS SWOT (STUDI KASUS PADA SUKAHATI CAFE DI CIBINONG, KABUPATEN BOGOR)



Nama : ZAHIRA KARINA
NIM : 1501172043
Pembimbing Tugas Akhir : AGUS MAOLANA HIDAYAT, S.E., M.Si.
Judul Tugas Akhir : STUDI KOMPARATIF BAURAN PEMASARAN CO.CHOC DAN XI BO BA (STUDI PRODUK MINUMAN CABANG BUAH BATU BANDUNG)



Nama : CINDY FAUZITI
NIM : 1501172100
Pembimbing Tugas Akhir : MAHIR PRADANA, S.E., M.Sc.BA.
Judul Tugas Akhir : PENGARUH GAYA KEPEMIMPINAN, MOTIVASI DAN PENGHARGAAN (REWARD) TERHADAP KINERJA KARYAWAN KANTOR PLASA TELKOM INDONESIA DAERAH RAJAWALI BANDUNG



Nama : ADINDA RIZQI HANIFA
NIM : 1501172139
Pembimbing Tugas Akhir : TRISHA GILANG SARASWATI, S.E., M.S.M.
Judul Tugas Akhir : ANALISIS KEPUASAN KONSUMEN SEBAGAI VARIABEL INTERVENING PADA PENGARUH KUALITAS PELAYANAN RETAIL TERHADAP LOYALITAS KONSUMEN KOPI JANJI JIWA WILAYAH BEKASI



Nama : ANDRA PRATAMA AMBODALE
NIM : 1501172295
Pembimbing Tugas Akhir : NUSLIH JAMIAT, S.E., M.M.
Judul Tugas Akhir : PENGARUH E-SERVICE QUALITY TERHADAP MINAT PENGGUNA ULANG APLIKASI BUKALAPAK DI PROVINSI JAWA BARAT



Nama : FERLY AGUSTIANTO
NIM : 1501172298
Pembimbing Tugas Akhir : TRI INDRANA WIJAKSANA, S.Sos., M.Si.
Judul Tugas Akhir : PENGARUH PROMOSI STARBUCKS OFFICIAL ACCOUNT LINE TERHADAP PERILAKU KONSUMTIF KONSUMEN DI KOTA BANDUNG



Nama : INDRY ANNISA AZARINE
NIM : 1501172305
Pembimbing Tugas Akhir : TRISHA GILANG SARASWATI, S.E., M.S.M.
Judul Tugas Akhir : PENGARUH SOCIAL MEDIA MARKETING INSTAGRAM TERHADAP BRAND AWARENESS SEJUTA PENGUSAHA

Program Studi S1 Administrasi Bisnis



Nama : MUHAMMAD AFIFURRAHMAN
NIM : 1501172325
Pembimbing Tugas Akhir : MARHENI EKA SAPUTRI, S.T., M.B.A.
Judul Tugas Akhir : PENGARUH FASHION LIFESTYLE DAN SELF IMAGE TERHADAP IMPULSE BUYING PAKAIAN THRIFTING DI KOTA BANDUNG



Nama : AHMAD PRAMADANU
NIM : 1501174003
Pembimbing Tugas Akhir : Dr. Ir. SYARIFUDDIN, M.M.
Judul Tugas Akhir : PENGARUH KOMPENSASI DAN KEPEMIMPINAN TERHADAP KINERJA KARYAWAN PADA PT MARUKI INTERNASIONAL INDONESIA MAKASSAR



Nama : AFINI NURUL AISYAH
NIM : 1501174006
Pembimbing Tugas Akhir : Dr. ALEX WINARNO, S.T., M.A.B.
Judul Tugas Akhir : PENGARUH LINGKUNGAN KERJA DAN STRES KERJA TERHADAP KINERJA KARYAWAN PT. INDAH KARYA (PERSERO)



Nama : NURUL ANNISA
NIM : 1501174015
Pembimbing Tugas Akhir : Dr. Ir. FAUZAN AZIZ, S.M.B., M.B.A.
Judul Tugas Akhir : PENGARUH GAYA KEPEMIMPINAN TERHADAP KINERJA KARYAWAN PADA DIVISI FINANCE DI BOBOBOX BANDUNG



Nama : EUIS LAELATUS SHOFIYAH
NIM : 1501174020
Pembimbing Tugas Akhir : KRISTINA SISILIA, S.T., M.A.B.
Judul Tugas Akhir : PEMBUATAN WEBSITE DAN APLIKASI HOMELAB SEBAGAI FORUM TANYA JAWAB TUGAS KULIAH



Nama : IZKY DWI RISTANTI
NIM : 1501174022
Pembimbing Tugas Akhir : ARIF KUSWANTO, S.T., M.B.A.
Judul Tugas Akhir : PENGARUH BAURAN PEMASARAN TERHADAP KEPUASAN PENGUNJUNG TAMAN SAFARI INDONESIA II PRIGEN PASURUAN JAWA TIMUR



Nama : SHANDRA OKTA LISTA
NIM : 1501174023
Pembimbing Tugas Akhir : NUSLIH JAMIAT, S.E., M.M.
Judul Tugas Akhir : PENGARUH BRAND AMBASSADOR AGNEZ MO TERHADAP MINAT BELI KONSUMEN PADA LAZADA DI KOTA BANDUNG



Nama : DWITRIANA ULFI RIZQININGSIH
NIM : 1501174024
Pembimbing Tugas Akhir : ARRY WIDDO, Ph.D.
Judul Tugas Akhir : PENGARUH GREEN MARKETING DAN SERVICE QUALITY TERHADAP LOYALITAS PELANGGAN DENGAN CUSTOMER SATISFACTION SEBAGAI VARIABEL INTERVENING PADA STARBUCKS COFFEE KOTA SURABAYA



Nama : REKHA AULIA AKHRAHMAH ISMI
NIM : 1501174028
Pembimbing Tugas Akhir : Dr. ALEX WINARNO, S.T., M.M.
Judul Tugas Akhir : PENGARUH GAYA KEPEMIMPINAN DAN BUDAYA ORGANISASI TERHADAP KINERJA KARYAWAN PADA PT. TELKOM WITEL ACEH



Nama : MOHAMMAD FAJRI APRIYANSYAH
NIM : 1501174033
Pembimbing Tugas Akhir : Dr. Ir. SYARIFUDDIN, M.M.
Judul Tugas Akhir : PENGARUH BUDAYA ORGANISASI DAN PELATIHAN TERHADAP KINERJA KARYAWAN DI DINAS KEBUDAYAAN DAN PARIWISATA KOTA BANDUNG



Nama : HUSNI BACHTIAR
NIM : 1501174038
Pembimbing Tugas Akhir : TRI INDRA WIJAKSANA, S.Sos., M.Si.
Judul Tugas Akhir : PENGARUH E-SERVICE QUALITY TERHADAP KEPUASAN PELANGGAN PADA WEBSITE PT. PELAYARAN INDONESIA (PELNI) CABANG MAKASSAR



Nama : ILHAM MUHAMAD YASIR
NIM : 1501174050
Pembimbing Tugas Akhir : NUSLIH JAMIAT, S.E., M.M.
Judul Tugas Akhir : ANALISIS FAKTOR-FAKTOR KARAKTERISTIK KEWIRAUUSAHAAN PADA UNIKM BATIK DI GARUT (STUDI KASUS PADA ASOSIASI KAMPUNG BATIK PALEDANG)



Nama : DINI YULIA AGUSTIN
NIM : 1501174053
Pembimbing Tugas Akhir : PRAMITHA AULIA, S.Psi., M.Psi.
Judul Tugas Akhir : PENGARUH KOMPENSASI FINANSIAL DAN DISIPLIN KERJA TERHADAP KINERJA KARYAWAN PADA CV. FIRDAUS MANUNGGAL UTAMA



Nama : NOVA SILVIA
NIM : 1501174079
Pembimbing Tugas Akhir : FAUZAN AZIZ, S.M.B., M.B.A.
Judul Tugas Akhir : PENGARUH LABELISASI HALAL TERHADAP MINAT BELI PRODUK WARDAH DI KOTA BANDUNG



Program Studi S1 Administrasi Bisnis



Nama : NURHALIZAH PANGGABEAN
NIM : 1501174090
Pembimbing Tugas Akhir : MAHENDRA FAKHRI, S.E., M.A.B.
Judul Tugas Akhir : PENGARUH KUALITAS KEHIDUPAN KERJA KARYAWAN DAN PENGELOLAAN STRES KERJA TERHADAP KINERJA KARYAWAN (STUDI PADA KARYAWAN UNIT CUSTOMER CARE DI PT TELKOM WITEL SUMUT)



Nama : HANNY ANDRA AYUNINGTYAS
NIM : 1501174091
Pembimbing Tugas Akhir : DR. BACHRUDDIN SALEH LUTURLEAN, S.E., M.M.
Judul Tugas Akhir : PENGARUH PELATIHAN DAN E-LEARNING TERHADAP KOMPETENSI PEGAWAI PADA MASA PANDEMI COVID-19 DI BPJS KESEHATAN KANTOR CABANG KARAWANG



Nama : NOVITA DWI LISTIANI
NIM : 1501174110
Pembimbing Tugas Akhir : TRISHA GILANG SARASWATI, S.E., M.S.M.
Judul Tugas Akhir : ANALISIS BRAND IDENTITY SEBAGAI VARIABEL INTERVENING PADA PENGARUH BRAND AMBASSADOR TERHADAP PURCHASE INTENTION PADA PRODUK WARDAH



Nama : WIANAR TRAMA JATMIKO
NIM : 1501174111
Pembimbing Tugas Akhir : ANITA SILVIANITA, S.E., M.S.M., Ph.D
Judul Tugas Akhir : PENGARUH KERJA SAMA TIM DAN LINGKUNGAN KERJA TERHADAP KEPUASAN KERJA PEGAWAI DINAS PEMUDA DAN OLAHRAGA KABUPATEN BOGOR



Nama : VERA YUSI EKAPUTRI
NIM : 1501174121
Pembimbing Tugas Akhir : AGUS MAOLANA HIDAYAT, S.E., M.Si.
Judul Tugas Akhir : PENGARUH BRAND AWARENESS DAN BRAND IMAGE TERHADAP KEPUTUSAN PENGGUNAAN LAYANAN GO-PAY (STUDI PADA MAHASISWA UNIVERSITAS TELKOM)



Nama : VINDY AYU NURMILA SITANGGANG
NIM : 1501174126
Pembimbing Tugas Akhir : FAUZAN AZIZ, S.M.B., M.B.A.
Judul Tugas Akhir : PENGARUH KUALITAS SISTEM, KUALITAS INFORMASI, DAN KUALITAS LAYANAN TERHADAP KEPUASAN PENGGUNA LMS (STUDI PADA MAHASISWA ADMINISTRASI BISNIS TELKOM UNIVERSITY)



Nama : MARIA VERONIKA BR. MARPAUNG
NIM : 1501174128
Pembimbing Tugas Akhir : MARHENI EKA SAPUTRI, S.T., M.B.A.
Judul Tugas Akhir : PENGARUH HARGA TERHADAP KEPUASAN PELANGGAN DI CAFE KOPI MASSA KOK TONG LIM MING TEBING TINGGI



Nama : SYIFA FITRIA
NIM : 1501174132
Pembimbing Tugas Akhir : Dr. H. ROMAT SARAGIH, M.M.
Judul Tugas Akhir : PENGARUH LINGKUNGAN KERJA NON FISIK DAN DISIPLIN KERJA TERHADAP KINERJA KARYAWAN PADA BAGIAN SUMBER DAYA MANUSIA DI KANTOR PUSAT PT. POS INDONESIA



Nama : RAFIF IQBAL
NIM : 1501174141
Pembimbing Tugas Akhir : KRISTINA SISILIA, S.T., M.A.B.
Judul Tugas Akhir : PENGARUH EKUITAS MEREK TERHADAP RE-PURCHASE INTENTION DI LAWLESS BURGERBAR



Nama : DIHAN AYU WULANDARI
NIM : 1501174152
Pembimbing Tugas Akhir : TRI INDRA WIJAKSANA, S.Sos., M.Si.
Judul Tugas Akhir : PENGARUH HARGA DAN KUALITAS PRODUK TERHADAP MINAT BELI MASYARAKAT (UMKM TAHU DI DESA SAMBONG)



Nama : RIOQAH ZHAHIRAH BENZY
NIM : 1501174154
Pembimbing Tugas Akhir : KRISTINA SISILIA, S.T., M.A.B.
Judul Tugas Akhir : ANALISIS FAKTOR YANG MEMPENGARUHI KEPUTUSAN PEMBELIAN PADA TOK MAS WINNA SAAT PANDEMI COVID-19



Nama : NATALIE CHRISTINA RAHAUY
NIM : 1501174155
Pembimbing Tugas Akhir : NUSLIH JAMAIAT, S.E., M.M.
Judul Tugas Akhir : PENGARUH BRAND AMBASSADOR BTS (BANGTAN SEOYEONDAN) TERHADAP MINAT BELI TOKOPEDIA KONSUMEN DI KOTA BANDUNG



Nama : SYAIFUL MARWAN
NIM : 1501174156
Pembimbing Tugas Akhir : DR. BACHRUDDIN SALEH LUTURLEAN, S.E., M.M.
Judul Tugas Akhir : PENGARUH BUDAYA ORGANISASI TERHADAP KINERJA KARYAWAN PADA PT SIPATEX PUTRI LESTARI MAJALAYA BANDUNG



Nama : ZAHRA NABILA
NIM : 1501174158
Pembimbing Tugas Akhir : ARIF KUSWANTO, S.T., M.B.A.
Judul Tugas Akhir : PENGARUH PERCEIVED VALUE TERHADAP LOYALITAS KONSUMEN MELALUI KEPUASAN KONSUMEN PADA KOPI KENANGAN JAKARTA

Program Studi S1 Administrasi Bisnis



Nama : AZLAH DEWI SARTIKA LUBIS
NIM : 1501174159
Pembimbing Tugas Akhir : TRISHA GILANG SARASWATI, S.E., M.S.M.
Judul Tugas Akhir : PENGARUH BRAND IMAGE TERHADAP MINAT BELI KOSMETIK HALAL WARDAH (STUDI DI KOTAPINANG, LABUHANBATU SELATAN)



Nama : NENDEN MELY ANAYASARI
NIM : 1501174161
Pembimbing Tugas Akhir : FAUZAN AZIZ, S.M.B., M.B.A.
Judul Tugas Akhir : PENGARUH KARAKTERISTIK KEWIRUSAHAAN TERHADAP KEBERHASILAN WIRUSAHA PEREMPUNAN



Nama : NISSA KURNIA SARI
NIM : 1501174175
Pembimbing Tugas Akhir : FAUZAN AZIZ, S.M.B., M.B.A.
Judul Tugas Akhir : PENGARUH PROGRAM INKUBATOR BISNIS TERHADAP KEMAMPUAN WIRUSAHA (STUDI PADA ANGGOTA STARTUPHUB UNIVERSITAS TELKOM)



Nama : RAMADHAN AMINUR CHOTIMUSSOLEH
NIM : 1501174176
Pembimbing Tugas Akhir : TRI INDRA WIJAKSANA, S.Sos., M.Si.
Judul Tugas Akhir : PERAN DIGITAL MARKETING TERHADAP OMSET PENJUALAN BAGI UMKM DI SOLO RAYA PADA MASA PANDEMI COVID-19



Nama : NISFI LUTFIAN AMALUL AHLI
NIM : 1501174185
Pembimbing Tugas Akhir : KRISTINA SISILIA, S.T., M.A.B.
Judul Tugas Akhir : RANCANG BANGUN MARKETPLACE BERBASIS WEBSITE "MEREMPAH" SEBAGAI TEKNOLOGI INFORMASI PENDISTRIBUSIAN SECARA OPTIMAL REMPAH-REMPAH LOKAL



Nama : AMELIA MAHDALENA
NIM : 1501174188
Pembimbing Tugas Akhir : CITRA KUSUMA DEWI, S.E., M.A.B. Ph.D
Judul Tugas Akhir : PENGARUH AFFECTIVE EFFORT TERHADAP CUSTOMER LOYALTY MELALUI SATISFACTION WITH COMPLAINT SEBAGAI VARIABEL INTERVENING (STUDI PADA PELANGGAN INDIHOME KANDATEL METRO)



Nama : SASAKI PRATIWI
NIM : 1501174191
Pembimbing Tugas Akhir : Dr. M. YAHYA ARWIYAH, S.H., M.Hum.
Judul Tugas Akhir : PENGARUH KEBIJAKAN WORK FROM HOME TERHADAP KINERJA INSTANSI PEMERINTAH (STUDI KASUS PADA BADAN KEPEGAWAIAN NEGARA)



Nama : BAYU BUANA WIBOWO
NIM : 1501174195
Pembimbing Tugas Akhir : ADE IRMA SUSANTY, M.M., Ph.D.
Judul Tugas Akhir : PENGARUH WORK FROM HOME TERHADAP TINGKAT STRESS KARYAWAN GENERASI MILENIAL DI BANDUNG



Nama : MUHAMMAD HUSEIN
NIM : 1501174198
Pembimbing Tugas Akhir : BUDI RUSTANDI KARTAWINATA, S.E., M.M.
Judul Tugas Akhir : PENGARUH PERILAKU KONSUMEN TERHADAP KEPUTUSAN PENGGUNAAN E-MONEY GENERASI MILENIAL



Nama : GEMURUH CHAIRUL UMAM
NIM : 1501174199
Pembimbing Tugas Akhir : ARRY WIDDODO, Ph.D.
Judul Tugas Akhir : PENGARUH GREEN MARKETING DAN KUALITAS PRODUK TERHADAP MINAT BELI MELALUI GREEN BRAND IMAGE SEBAGAI VARIABEL INTERVENING (STUDI KASUS PADA PEMBELI DI IKEA KOTA BARU PARAHYANGAN)



Nama : PRADENA RIZAL MAHENDRA RAMADAN
NIM : 1501174215
Pembimbing Tugas Akhir : MAHIR PRADANA, S.E., M.Sc.BA.
Judul Tugas Akhir : PENGARUH KUALITAS WEBSITE TERHADAP PERSEPSI KEMUDAHAN PENGGUNAAN WEBSITE TOKO TANI INDONESIA DI JAWA TENGAH



Nama : VIA VERINA KAROLINA
NIM : 1501174216
Pembimbing Tugas Akhir : ARIF KUSWANTO, S.T., M.B.A.
Judul Tugas Akhir : PENGARUH ELECTRONIC WORD OF MOUTH (E-WOM) TERHADAP PURCHASE INTENTION YANG DIMEDIASI OLEH BRAND IMAGE PADA BUKALAPAK DI KOTA BANDUNG



Nama : FEBRIAN WIJAYANTO
NIM : 1501174229
Pembimbing Tugas Akhir : MAHIR PRADANA, S.E., M.Sc.BA.
Judul Tugas Akhir : PENGARUH DISIPLIN KERJA KARYAWAN TERHADAP KEPUASAN PELANGGAN PADA JNE CABANG PEMALANG



Nama : KHARINA DISKANADIA
NIM : 1501174233
Pembimbing Tugas Akhir : Dr. IMANUDDIN HASBI, S.T., M.M.
Judul Tugas Akhir : PENGARUH BRAND EQUITY TERHADAP KEPUTUSAN PEMBELIAN SMARTPHONE SAMSUNG DI KOTA BANDUNG



Program Studi S1 Administrasi Bisnis



Nama : AZZAH NUWAYYAR
NIM : 1501174259
Pembimbing Tugas Akhir : MAHENDRA FAKHRI, S.E., M.A.B.
Judul Tugas Akhir : ANALISIS LINGKUNGAN KERJA DOSEN DENGAN MENGGUNAKAN ANALISIS IMPORTANCE PERFORMANCE ANALYSIS (IPA) (STUDI PADA DOSEN FAKULTAS EKONOMI UNIVERSITAS MUHAMMADIYAH ACEH)



Nama : ILHAM MAULANA DWI JULIYANTO
NIM : 1501174262
Pembimbing Tugas Akhir : Dr. ALEX WINARNO, S.T., M.M.
Judul Tugas Akhir : PENGARUH LINGKUNGAN KERJA DAN KEPUASAN KERJA TERHADAP KINERJA KARYAWAN PADA PT. ANGKASA PURA II CABANG HUSEIN SASTRANEGARA BANDUNG



Nama : AWDIA HANA' QATRUNNADA SALSABILA
NIM : 1501174263
Pembimbing Tugas Akhir : KRISTINA SISILIA, S.T., M.A.B.
Judul Tugas Akhir : RANCANG BANGUN APLIKASI BERBASIS WEBSITE PENDISTRIBUSIAN REMPAH-REMPAH LOKAL "MEREMPAH"



Nama : ALIFIA SHAFIA LAKSITA
NIM : 1501174276
Pembimbing Tugas Akhir : MAHIR PRADANA, S.E., M.Sc.BA.
Judul Tugas Akhir : PENGARUH HARGA DAN E-SERVICE QUALITY TERHADAP KEPUASAN PELANGGAN TRAVELOKA DI YOGYAKARTA



Nama : NUR SA'ADAH
NIM : 1501174280
Pembimbing Tugas Akhir : Dr. IMANUDDIN HASBI, S.T., M.M.
Judul Tugas Akhir : ANALISIS PENGARUH BRAND TRUST DAN KUALITAS PRODUK TERHADAP LOYALITAS KONSUMEN WARDAH



Nama : PRILLY AMALIA PUTRI
NIM : 1501174281
Pembimbing Tugas Akhir : NUSLIH JAMIAT, S.E., M.M.
Judul Tugas Akhir : PENGARUH HAMBATAN MINAT BERWIRUSAHA TERHADAP MINAT BERWIRUSAHA MAHASISWA ADMINISTRASI BISNIS TELKOM UNIVERSITY



Nama : EDRIANITA NEYSA RAHMAPUTRI
NIM : 1501174283
Pembimbing Tugas Akhir : DR. BACHRUDDIN SALEH LUTURLEAN, S.E., M.M.
Judul Tugas Akhir : PENGARUH STRESS KERJA DAN LINGKUNGAN KERJA TERHADAP KINERJA KARYAWAN PT. ARINDO PRATAMA



Nama : OVIO DESTIANA SUGIONO
NIM : 1501174288
Pembimbing Tugas Akhir : CITRA KUSUMA DEWI, S.E., M.A.B. Ph.D
Judul Tugas Akhir : PENGARUH PERCEIVED EASE OF USE, PERCEIVED UTILITY, DAN BRAND TRUST TERHADAP PROPENSITY TO CONSUME PADA PENGGUNA AKULAKU DI INDONESIA



Nama : LUTHFI ZALFA ULAYA
NIM : 1501174290
Pembimbing Tugas Akhir : NADYA NOVANDRIANI KARINA MOELIONO, S.Sos., M.A.B.
Judul Tugas Akhir : PREFERENSI PEMILIHAN SUPPLIER BUI KOPI DI KADITU COFFEE DENGAN MENGGUNAKAN METODE ANALYTICAL HIERARCHY PROCESS (AHP)



Nama : CINDIKIA DHARMAWAN
NIM : 1501174291
Pembimbing Tugas Akhir : ADITYA WARDHANA, S.E., M.Si., M.M.
Judul Tugas Akhir : PENGARUH BRAND IMAGE DAN BRAND TRUST TERHADAP KEPUTUSAN PEMBELIAN ZANANA CHIPS



Nama : INES RENA KUSUMA
NIM : 1501174300
Pembimbing Tugas Akhir : TRI INDRA WIJAKSANA, S.Sos., M.Si.
Judul Tugas Akhir : PENGARUH KREDIBILITAS BRAND AMBASSADOR IQBAAL RAMADHAN TERHADAP MINAT BELI RUANGGURU DI INDONESIA



Nama : OURZHA MIRANDA PUTRI
NIM : 1501174311
Pembimbing Tugas Akhir : TRI INDRA WIJAKSANA, S.Sos., M.Si.
Judul Tugas Akhir : PENGARUH ONLINE CUSTOMER REVIEW DAN ONLINE CUSTOMER RATING TERHADAP PURCHASE DECISION PADA KONSUMEN PRODUK WARDAH MELALUI MARKETPLACE SHOPEE



Nama : MUHAMMAD RAMADHAN
NIM : 1501174312
Pembimbing Tugas Akhir : Dr. IMANUDDIN HASBI, S.T., M.M.
Judul Tugas Akhir : PENGARUH BAURAN PROMOSI TERHADAP PROSES KEPUTUSAN PEMBELIAN PADA LAZADA DI KOTA BANDUNG



Nama : RIZKY TRINANDA
NIM : 1501174314
Pembimbing Tugas Akhir : MARHENI EKA SAPUTRI, S.T., M.B.A.
Judul Tugas Akhir : PENGARUH GREEN MARKETING DAN PACKAGING TERHADAP BRAND IMAGE DAN LOYALITAS PELANGGAN PADA KONSUMEN STARBUCKS DI KOTA BANDUNG

Program Studi S1 Administrasi Bisnis



Nama : AYU KURNIA SAHTI
NIM : 1501174318
Pembimbing Tugas Akhir : MAHIR PRADANA, S.E., M.Sc.BA.
Judul Tugas Akhir : PENGARUH MOTIVASI KERJA TERHADAP KINERJA KARYAWAN PT INFOMEDIA NUSANTARA MAKASSAR



Nama : SIDIQ NUGRAHA
NIM : 1501174319
Pembimbing Tugas Akhir : ADE IRMA SUSANTY, M.M., Ph.D.
Judul Tugas Akhir : ANALISIS KEPUASAN KERJA KARYAWAN MENGGUNAKAN METODE GAP DAN IMPORTANCE PERFORMANCE ANALYSIS (IPA) PADA PT BANDUNG EXPRESS



Nama : MUHAMMAD AIDIL SAFITRAH SIREGAR
NIM : 1501174322
Pembimbing Tugas Akhir : ARRY WIDODO, Ph.D.
Judul Tugas Akhir : PENGARUH ENVIRONMENTAL AWARENESS DAN GREEN PROMOTION TERHADAP KEPUTUSAN PEMBELIAN PADA PRODUK AIR MINUM AQUA DI KOTA MEDAN DENGAN ECO-LABEL SEBAGAI VARIABEL MEDIASI



Nama : ALEXANDER DEL PIERO
NIM : 1501174327
Pembimbing Tugas Akhir : R. NURAFNI RUBIYANTI, S.M.B., M.A.B.
Judul Tugas Akhir : PENGARUH BRAND IMAGE DAN PERCEPTION TO COUNTRY OF ORIGIN TERHADAP KEPUTUSAN PEMBELIAN SEPATU COMPASS



Nama : MUHAMMAD AR RAFI DANDIKUSUMA
NIM : 1501174335
Pembimbing Tugas Akhir : R. NURAFNI RUBIYANTI, S.M.B., M.A.B.
Judul Tugas Akhir : PENGARUH IMPLEMENTASI PACKAGING PRODUK COCA COLA TERHADAP PROSES KEPUTUSAN PEMBELIAN KONSUMEN



Nama : ISHAQ
NIM : 1501174343
Pembimbing Tugas Akhir : MAHIR PRADANA, S.E., M.Sc.BA.
Judul Tugas Akhir : PENGARUH STRESS KERJA DAN LINGKUNGAN KERJA TERHADAP KINERJA KARYAWAN PADA PT MARUKI INTERNASIONAL INDONESIA



Nama : FAJAR RAHMADILLAH
NIM : 1501174354
Pembimbing Tugas Akhir : DEVILIA SARI, S.T., M.S.M.
Judul Tugas Akhir : PENGARUH HEDONIC DAN UTILITARIAN MOTIVATION TERHADAP KEPUASAN KONSUMEN DALAM MEMBENTUK CONTINUANCE INTENTION NETFIX



Nama : AULIA WAFIQAH Z
NIM : 1501174356
Pembimbing Tugas Akhir : NADYA NOVANDRIANI KARINA MOELIONO, S.Sos., M.A.B.
Judul Tugas Akhir : ANALISIS FAKTOR - FAKTOR YANG MEMPENGARUHI MINAT MASYARAKAT BERGABUNG DENGAN SISTEM MULTI LEVEL MARKETING (STUDI PADA : MEMBER IMOGEN PT. JAINITRA JAWA MULIA)



Nama : MUHAMMAD CALVIN VALERRY
NIM : 1501174363
Pembimbing Tugas Akhir : NADYA NOVANDRIANI KARINA MOELIONO, S.Sos., M.A.B.
Judul Tugas Akhir : ANALISIS FAKTOR-FAKTOR YANG MEMPENGARUHI KEPUTUSAN PEMBELIAN BRADERMAKER



Nama : MUHAMMAD ROBBY REYNALDY AL FARIDZIE
NIM : 1501174364
Pembimbing Tugas Akhir : MAHIR PRADANA, S.E., M.Sc.BA.
Judul Tugas Akhir : ANALISIS KUALITAS WEBSITE MENGGUNAKAN METODE WEBQUAL PADA E-COMMERCE ELEVENIA



Nama : YORDAN RUMAYAR
NIM : 1501174366
Pembimbing Tugas Akhir : FAUZAN AZIZ, S.M.B., M.B.A.
Judul Tugas Akhir : PENGARUH STORE ATMOSPHERE, PRODUCT VARIATION DAN PERCEIVED VALUE TERHADAP KEPUTUSAN PEMBELIAN NATI COFFEE INDONESIA



Nama : DEWI NURHASANAH
NIM : 1501174368
Pembimbing Tugas Akhir : Dr. ALEX WINARNO, S.T., M.M.
Judul Tugas Akhir : PENGARUH WORK FROM HOME TERHADAP MOTIVASI KERJA KARYAWAN SELAMA PANDEMI COVID 19 (STUDI DI BPJS KETENAGAKERJAAN CABANG SOEKARNO HATTA BANDUNG)



Nama : FARHAN ISMAIL
NIM : 1501174384
Pembimbing Tugas Akhir : ADITYA WARDHANA, S.E., M.Si., M.M.
Judul Tugas Akhir : PENGARUH E-SERVICE QUALITY TERHADAP KEPUASAN PENGGUNA APLIKASI TRAVELIO



Nama : HARRY ARAPENTA SEMBIRING
NIM : 1501174389
Pembimbing Tugas Akhir : CITRA KUSUMA DEWI, S.E., M.A.B. Ph.D.
Judul Tugas Akhir : PENGARUH BRAND AMBASSADOR TERHADAP PURCHASING DECISION KONSUMEN LAZADA (STUDI PADA LEE MIN HO SEBAGAI BRAND AMBASSADOR)



Program Studi S1 Administrasi Bisnis



Nama : NANDA PRATAMA
NIM : 1501174394
Pembimbing Tugas Akhir : DR. BACHRUDDIN SALEH LUTURLEAN, S.E., M.M.
Judul Tugas Akhir : PENINGKATAN PERMINTAAN ADD ON PADA UNIT CUSTOMER CARE TELKOM WITEL SULTENG



Nama : ASRI ALFINA
NIM : 1501174411
Pembimbing Tugas Akhir : PRAMITHA AULIA, S.Psi., M.Psi.
Judul Tugas Akhir : PENGARUH PELATIHAN DAN KOMPETENSI TERHADAP PRODUKTIVITAS KERJA PADA KARYAWAN DIVISI SUMBER DAYA MANUSIA PT POS INDONESIA BANDUNG



Nama : GINDA ANDIKA
NIM : 1501174431
Pembimbing Tugas Akhir : NUSLIH JAMIAT, S.E., M.M.
Judul Tugas Akhir : PENGARUH PROMOSI TERHADAP KEPUTUSAN PEMBELIAN PADA ANAQU COFFEE SUBANG DI SAAT PANDEMI COVID-19



Nama : OVI PRIMA NOFRI
NIM : 1501174440
Pembimbing Tugas Akhir : TRI INDRA WIJAKSANA, S.Sos., M.Si.
Judul Tugas Akhir : ANALISA PENGARUH PROMOSI TANGGAL ISTIMEWA DAN KUALITAS PELAYANAN TERHADAP MINAT BELI ULANG KONSUMEN DI MARKETPLACE SHOPEE (STUDI KASUS DI PROVINSI SUMATERA BARAT)



Nama : BAIHAQI
NIM : 1501174446
Pembimbing Tugas Akhir : MARHENI EKA SAPUTRI, S.T., M.B.A.
Judul Tugas Akhir : PENGARUH PROMOSI DAN HARGA TERHADAP LOYALITAS KONSUMEN GRABFOOD DI KOTA BANDUNG



Nama : FATHIMAH HANA KHAIRUN NI'MAH
NIM : 1501174460
Pembimbing Tugas Akhir : ARIF KUSWANTO, S.T., M.B.A.
Judul Tugas Akhir : PENGARUH PELATIHAN, DISIPLIN DAN KOMPETENSI TERHADAP KINERJA KARYAWAN (STUDI KASUS PADA PT POS INDONESIA)



Nama : RAFIUL MALIK DEDI
NIM : 1501174465
Pembimbing Tugas Akhir : MAHIR PRADANA, S.E., M.Sc.BA.
Judul Tugas Akhir : PENGARUH SOCIAL MEDIA MARKETING DAN BRAND AWARENESS TERHADAP KEPUTUSAN PEMBELIAN BRAND SOMETHING DI INDONESIA



Nama : ARDIMAN MU'ARIF
NIM : 1501188326
Pembimbing Tugas Akhir : CUT IRNA SETIAWATI, S.A.B., M.M.
Judul Tugas Akhir : PENGARUH LINGKUNGAN KERJA NON-FISIK DAN BURNOUT DI KALANGAN PEKERJA DAN PEMILIK BISNIS TERHADAP KINERJA UMKM DI KOTA JAMBI



Nama : CLAUDIA PINTUBATU
NIM : 1501198375
Pembimbing Tugas Akhir : MARHENI EKA SAPUTRI, S.T., M.B.A.
Judul Tugas Akhir : PENGARUH BRAND IMAGE DAN BRAND AMBASSADOR TERHADAP KEPUTUSAN PEMBELIAN PADA TOKOPEDIA



Nama : RIMA AMALIA IBRAHIM
NIM : 1501198384
Pembimbing Tugas Akhir : SYAHPUTRA, S.Sos., M.Sc., Ph.D.
Judul Tugas Akhir : PENGARUH CITRA MEREK DAN KUALITAS PELAYANAN TERHADAP KEPUTUSAN PEMBELIAN DI SUPER INDO BEKASI PADA MASA PANDEMI COVID-19



Nama : INTAN FRIDA SYAHRAZAD
NIM : 1501198386
Pembimbing Tugas Akhir : FAUZAN AZIZ, S.M.B., M.B.A.
Judul Tugas Akhir : PENGARUH PEMASARAN KONTEN TERHADAP KESADARAN MEREK PADA SAFI



Nama : JALIL NUR RAHMAN
NIM : 1501198387
Pembimbing Tugas Akhir : Dr. M. YAHYA ARWIYAH, S.H., M.Hum.
Judul Tugas Akhir : PENGARUH DIGITAL MARKETING DAN BRAND TRUST TERHADAP KEPUTUSAN MEMAKAI DANA DOMPET DIGITAL MASYARAKAT KOTA BANDUNG



Nama : MOCHAMAD AJI PURNOMO
NIM : 1501198394
Pembimbing Tugas Akhir : DEVILIA SARI, S.T., M.S.M.
Judul Tugas Akhir : PENGARUH PERSEPSI KUALITAS PRODUK DAN HARGA TERHADAP KEPUTUSAN PEMBELIAN TOYOTA AGYA 2021



Nama : EKO SYAHPUTRA PURBA
NIM : 1501198398
Pembimbing Tugas Akhir : PUTU NINA MADIAWATI, Dr., S.T., M.T., M.M.
Judul Tugas Akhir : PENGARUH BRAND IMAGE, BRAND TRUST, KUALITAS PRODUK TERHADAP KEPUASAN PELANGGAN PADA INDIHOME DI KOTA BANDUNG

Program Studi S1 Administrasi Bisnis



Nama : MUHAMAD RIZKY
NIM : 1501198400
Pembimbing Tugas Akhir : Dr. IMANUDDIN HASBI, S.T., M.M.
Judul Tugas Akhir : PENGARUH KUALITAS PRODUK TERHADAP
KEPUASAN PELANGGAN MELALUI CITRA
MEREK SEBAGAI VARIABEL INTERVENING
(STUDI KASUS PADA INDIHOME DI KOTA
BANDUNG)



Program Studi S1 Ilmu Komunikasi (International Class)



Nama : RIVAN NAUFAL PRATAMA
NIM : 1502170064
Pembimbing Tugas Akhir : Dr. IIS KURNIA NURHAYATI, S.S., M.Hum.
-
Judul Tugas Akhir : KEKERASAN VERBAL DALAM VIDEO PROMOSI DI YOUTUBE (KASUS YOUTUBE CHANNEL ADE LONDOK)



Nama : MHD RIDHO KURNIANSYAH
NIM : 1502170246
Pembimbing Tugas Akhir : Dr. LUCY PUJASARI SUPRATMAN, S.S., M.Si.
-
Judul Tugas Akhir : ADAPTASI KOMUNIKASI ANTAR BUDAYA PADA MAHASISWA ASING DI MASA PANDEMI COVID-19 (STUDI FENOMENOLOGI MAHASISWA ASING DI TELKOM UNIVERSITY)



Nama : DINA FADILLAH SALMA
NIM : 1502172399
Pembimbing Tugas Akhir : MAULANA REZI RAMADHANA, S.Psi, M.Psi, Psi.
-
Judul Tugas Akhir : PERAN KOMUNIKASI KELUARGA DALAM FUNGSI PENDIDIKAN ANAK (STUDI KUALITATIF PADA SMP-SMK N 1 ATAP PANDANARUM)



Nama : DHIA ALMAS KHAIRUNNISA
NIM : 1502172401
Pembimbing Tugas Akhir : DINI SALMIYAH FITHRAH ALI, S.S., M.Si.
-
Judul Tugas Akhir : PENGARUH IKLAN GOJEK J3K 'JAGA KESEHATAN, KEBERSIHAN DAN KEAMANAN' TERHADAP MINAT BELI KONSUMEN @GOJEKINDONESIA



Nama : MOKHAMAD FANI TRI RAHARJO
NIM : 1502172421
Pembimbing Tugas Akhir : RENI NURAEINI, S.Sos, M.Si, Ph.D
-
Judul Tugas Akhir : STRATEGI KOMUNIKASI LEMBAGA BANTUAN (LBH) HUKUM BANDUNG DALAM UPAYA MENYELESAIKAN KASUS PELANGGARAN HAM DI TAMANSARI BANDUNG



Nama : ALDIANTIKA ASRI SAPUTRI
NIM : 1502174010
Pembimbing Tugas Akhir : ALILA PRAMIYANTI, S.Sos., M.Si., Ph.D.
-
Judul Tugas Akhir : PRESEPSI PEMUDA ASAL TORAJA TERHADAP TRADISI MA'NENE

Program Studi S1 Ilmu Komunikasi



Nama : WASIS TRI ATMOJO
NIM : 1502140027
Pembimbing Tugas Akhir : CATUR NUGROHO, S.Sos., M.I.Kom.
Judul Tugas Akhir : PEMBACAAN AUDIENS TENTANG INFORMASI KOTA SOLO (ANALISIS RESEPSI FOLLOWERS AKUN INSTAGRAM @ AGENDASOLO)



Nama : RIDHO BENITO
NIM : 1502140093
Pembimbing Tugas Akhir : ADI BAYU MAHADIAN, S.Sos., M.I.Kom.
Judul Tugas Akhir : ANALISIS KRITIK MEME POLITIK DENGAN TAGAR #JOKOWIKINGOFPRANK PADA MEDIA SOSIAL TWITTER (PENDEKATAN TEORI SEMIOTIKA CHARLES SANDERS PEIRCE)



Nama : DICO FADLIH KARMINDIA
NIM : 1502140110
Pembimbing Tugas Akhir : Dr. RORO RETNO WULAN, S.Sos., M.Pd. MOHAMAD SYAHRAR SUGANDI, S.E., M.I.Kom.
Judul Tugas Akhir : PENGARUH DIGITAL MARKETING TERHADAP MINAT PELAKU BISNIS DI KOTA BANDUNG UNTUK MEMAKAI JASA PT ARMADA ENTITAS ONLINE (AREON)



Nama : JEFFRY RINALDY SITUMORANG
NIM : 1502140140
Pembimbing Tugas Akhir : BERLIAN PRIMADANI SATRIA PUTRI, S.I.Kom., M.Si.
Judul Tugas Akhir : ANALISIS PERSONAL BRANDING SARA WIJAYANTO DALAM KONTEN YOUTUBE DIARY MISTERI SARA



Nama : RANDHITYA MAULANA
NIM : 1502140161
Pembimbing Tugas Akhir : DINI SALMIYAH FITRAH ALI, S.S., M.Si.
Judul Tugas Akhir : PERAN NEW MEDIA PODCAST PODKESMAS DALAM MENYOSIALISASIKAN VAKSIN COVID-19



Nama : HELMI BAYU DEWANTO
NIM : 1502140314
Pembimbing Tugas Akhir : ASAAS PUTRA, S.Sos., M.I.Kom.
Judul Tugas Akhir : STRATEGI PROMOSI WORD OF MOUTH SPARE PART MOTOR REDZONE COMPANY



Nama : NAUFAL AHMAD KHARISMA
NIM : 1502144166
Pembimbing Tugas Akhir : IRA DWI MAYANGSARI, S.Sos., M.M.
Judul Tugas Akhir : STRATEGI KOMUNIKASI PEMASARAN DIGITAL LENSOLAR DALAM MENINGKATKAN BRAND AWARENESS DI INSTAGRAM



Nama : ABEL ARYA WIRATAMA
NIM : 1502150028
Pembimbing Tugas Akhir : ARIE PRASETIO, S.Sos., M.Si.
Judul Tugas Akhir : ANALISIS SEMIOTIKA CHARLES PIERCE PADA SAMPLUM ALBUM BEBERAPA ORNAG MEMAFAKAN BAND .FEAST



Nama : AGHARID ULAL FAUZAN
NIM : 1502150064
Pembimbing Tugas Akhir : Dr. RORO RETNO WULAN, S.Sos., M.Pd.
Judul Tugas Akhir : PERUNDUNGAN DALAM FILM "A SILENT VOICE"



Nama : MUHAMAD SALMAN PUTRA ADITYA
NIM : 1502154154
Pembimbing Tugas Akhir : Dr. RORO RETNO WULAN, S.Sos., M.Pd.
Judul Tugas Akhir : ANALISIS KONTEN PADA MEME JOKOWI "DILAN"



Nama : KEKE ANANDA PRATIWI
NIM : 1502154334
Pembimbing Tugas Akhir : Dr. RORO RETNO WULAN, S.Sos., M.Pd.
Judul Tugas Akhir : STRATEGI KOMUNIKASI PEMASARAN KOPI JANJII JIWA MELALUI MEDIA SOSIAL INSTAGRAM



Nama : SATRIO ADI HANIFIANDARU
NIM : 1502160056
Pembimbing Tugas Akhir : TWIN AGUS PRAMONOJATI
Judul Tugas Akhir : PENGARUH KONTEN MEDIA PODCAST DI SPOTIFY TERHADAP PEMENUHAN KEBUTUHAN HIBURAN DI KALANGAN REMAJA KOTA BANDUNG



Nama : MUHAMMAD DADAN HENDANA
NIM : 1502160202
Pembimbing Tugas Akhir : Dr. LUCY PUJASARI SUPRATMAN, S.S., M.Si.
Judul Tugas Akhir : KOMUNIKASI INTERPERSONAL PADA REMAJA DENGAN PENGALAMAN CYBERBULLYING



Nama : KEVIN KURNIAWAN HADIYANTO
NIM : 1502160310
Pembimbing Tugas Akhir : YULIANI RACHMA PUTRI, S.I.P., M.M.
Judul Tugas Akhir : PENGARUH TAYANGAN SINETRON DARI JENDELA SMP DI SCTV TERHADAP PERKEMBANGAN PERILAKU REMAJA DI SMAN 2 PADANG



Program Studi S1 Ilmu Komunikasi



Nama : HADISTI NUR ARIFA
NIM : 1502160389
Pembimbing Tugas Akhir : Dr. DEWI K SOEDARSONO, S.I.Kom., M.Si.
Judul Tugas Akhir : GELIAT MALAMANG DI UJUNG ASA



Nama : GABRIELLA MIRANDA
NIM : 1502160405
Pembimbing Tugas Akhir : AILIA PRAMIYANTI, S.Sos., M.Si., Ph.D.
Judul Tugas Akhir : ANALISIS ISI KUANTITATIF STRATEGI KREATIF IKLAN PADA TAYANGAN IKLAN SHOPEE INDONESIA DI YOUTUBE PERIODE JANUARI-APRIL 2019



Nama : ALWAN FARRAS
NIM : 1502164076
Pembimbing Tugas Akhir : DR MAYLANNY CHRISTIN, S.S., M.Si.
Judul Tugas Akhir : PENGARUH ULASAN SEBUAH PRODUK DI DALAM PLATFORM APLIKASI MARKETPLACE SHOPEE TERHADAP KEPUTUSAN PEMBELIAN



Nama : DEPI RAHMADANI ANSORI
NIM : 1502164096
Pembimbing Tugas Akhir : IDOLA PERDINI PUTRI, S.Sos., M.Si., Ph.D.
Judul Tugas Akhir : ANALISIS PRODUKSI PROGRAM TELEVISI DI TVONE (PROSES PRODUKSI PROGRAM TELEVISI AYO HIDUP SEHAT DI PT. LATIVI MEDIA KARYA PULO GADUNG JAKARTA TIMUR)



Nama : BANGKIT MAULANA ZIWAR
NIM : 1502164127
Pembimbing Tugas Akhir : Drs. HADI PURNAMA, M.Si.
Judul Tugas Akhir : REPRESENTASI MASKULINITAS PADA PEREMPUAN DALAM IKLAN GOPAY PEVITA DITEMBAK, JOTA BERTINDAK



Nama : REINA VISCA ZERKHAN
NIM : 1502164152
Pembimbing Tugas Akhir : FREDDY YUSANTO, S.Sos., M.Ds.
Judul Tugas Akhir : PRODUKSI FILM DOKUMENTER "AKU, KAMU, KITA SAMAK" (FILM DOKUMENTER TENTANG PERAN ORANGTUA DALAM MENINGKATKAN PENDIDIKAN ANAK DISABILITAS)



Nama : SITI HALIMAH ADITYANI
NIM : 1502164181
Pembimbing Tugas Akhir : KHARISMA NASIONALITA, S.Sos., M.A.
Judul Tugas Akhir : WACANA PERAN GENDER PRIA DALAM TOKOH ABAH DI FILM KELUARGA CEMARA (ANALISIS WACANA KRITIS SARA MILLS)



Nama : ATHIA ZAHRA
NIM : 1502164205
Pembimbing Tugas Akhir : AILIA PRAMIYANTI, S.Sos., M.Si., Ph.D.
Judul Tugas Akhir : PENGARUH KONTEN FOCALLURE ONE BRAND MAKEUP TUTORIAL DI YOUTUBE TASYA FARASYA TERHADAP PERILAKU IMITASI PARA VIEWERS



Nama : AGIL FADHILLAH ILMU
NIM : 1502164211
Pembimbing Tugas Akhir : Dr. DEWI K SOEDARSONO, S.I.Kom., M.Si.
Judul Tugas Akhir : KOMUNIKASI INTERPERSONAL KELUARGA BROKEN HOME DI TANGERANG



Nama : BAGIA TRI WALLUYO
NIM : 1502164270
Pembimbing Tugas Akhir : IRA DWI MAYANGSARI, S.Sos., M.M.
Judul Tugas Akhir : STUDI DESKRIPITIF MOTIVASI PEMAIN GAMES ONLINE DI INDONESIA



Nama : ISNI DZULHIJJATI
NIM : 1502164313
Pembimbing Tugas Akhir : FREDDY YUSANTO, S.Sos., M.Ds.
Judul Tugas Akhir : FILM DOKUMENTER



Nama : ALAM SYUHADA
NIM : 1502164321
Pembimbing Tugas Akhir : RATH HASANAH, S.Sos., M.Si.
Judul Tugas Akhir : PENGARUH IKLAN GOJEK INTRODUCING JO DAN JEK TERHADAP MINAT PENGGUNAAN JASA GOJEK DI BANDUNG



Nama : ADITYA TULUS PARASIAN
NIM : 1502164340
Pembimbing Tugas Akhir : MAULANA REZI RAMADHANA, S.Psi, M.Psi, Psi.
Judul Tugas Akhir : KOMUNIKASI ORANG TUA ANAK PADA PENYANDANG AUTISME (STUDI PADA ORANG TUA ANAK PENYANDANG AUTISME DI YAYASAN BIRUKU INDONESIA)



Nama : SANDRA ISTI SYAFIRA
NIM : 1502164355
Pembimbing Tugas Akhir : RUTH MEI ULINA MALAU, S.I.Kom., M.I.Kom.
Judul Tugas Akhir : PRESENTASI KELUARGA MENGHADAPI BULLYING TERHADAP TOKOH AUGGIE YANG TERJADI DALAM FILM WONDER (STUDI ANALISIS SEMIOTIKA ROLAND BARTHES)

Program Studi S1 Ilmu Komunikasi



Nama : NAUFAL ARROFIQ
NIM : 1502164357
Pembimbing Tugas Akhir : CATUR NUGROHO, S.Sos., M.I.Kom.
Judul Tugas Akhir : PRODUKSI FILM DOKUMENTER "SAHABAT CILIWUNG"; (FILM DOKUMENTER INI TENTANG KEGIATAN YAYASAN SAHABAT CILIWUNG DI SUNGAI CILIWUNG KOTA DEPOK, JAWA BARAT)



Nama : GADIS SA'DILAH RAHMA
NIM : 1502164361
Pembimbing Tugas Akhir : Dr. DEWI K SOEDARSONO, S.I.Kom., M.Si.
Judul Tugas Akhir : PENGARUH MEDIA INSTAGRAM @ KULINERILACAP TERHADAP KEPUTUSAN PEMBELIAN OLEH MASYARAKAT DI KOTA CILACAP



Nama : MUHAMMAD IQBAL AL FARIZY
NIM : 1502170013
Pembimbing Tugas Akhir : ARIE PRASETIO, S.Sos., M.Si.
Judul Tugas Akhir : POLA KOMUNIKASI ORGANISASI MAHASISWA BEM KEMA TELKOM UNIVERSITY SEBELUM AKSI UNJUK RASA UU CIPTA KERJA



Nama : ADITYO RAMADHAN
NIM : 1502170039
Pembimbing Tugas Akhir : Dr. DEWI K SOEDARSONO, S.I.Kom., M.Si.
Judul Tugas Akhir : MEDIA SOSIAL INSTAGRAM SEBAGAI SALAH SATU STRATEGI KOMUNIKASI PEMASARAN GOZEAL STORE



Nama : ELYCIA MONICA DAMAYANTI
NIM : 1502170050
Pembimbing Tugas Akhir : NOFHA RINA, S.Sos., M.Si.
Judul Tugas Akhir : PENGARUH KOMUNIKASI INSTRUKSIONAL DALAM PEMBELAJARAN DARING MELALUI ZOOM TERHADAP PERILAKU BELAJAR MAHASISWA (STUDI KUANTITATIF PADA MATA KULIAH PRODUKSI PROGRAM RADIO TELKOM UNIVERSITY)



Nama : DESI NATALIA
NIM : 1502170055
Pembimbing Tugas Akhir : SYLVIE NURFEBIARANING, S.Sos., M.Si.
Judul Tugas Akhir : ANALISIS TAHAPAN STRATEGI KREATIF DAN STRATEGI KREATIF PESAN IKLAN "ANKLE WEEK" PADA INSTAGRAM KASUAL PERIODE IKLAN 15 JULI - 29 JULI 2020



Nama : ANOCOVA IZZATUR RAHMAN
NIM : 1502170072
Pembimbing Tugas Akhir : TWIN AGUS PRAMONOJATI OKI ACHMAD ISMAIL, S. Sos., M.Si
Judul Tugas Akhir : REPRESENTASI NILAI NASIONALISME DALAM FILM GUNDALA (ANALISIS SEMIOTIKA ROLAND BARTHES)



Nama : FARIQ MUHAJIR WIYANDI
NIM : 1502170075
Pembimbing Tugas Akhir : MUHAMMAD SUFYAN ABDURRAHMAN, S.Sos., M.M.
Judul Tugas Akhir : PESAN DAKWAH VIDEO ONE MINUTE BOOSTER (ANALISIS SEMIOTIKA CHARLES SANDERS PEIRCE PADA INSTAGRAM @ SHIFTMEDIA.ID)



Nama : SITI SALSABILA ADHA
NIM : 1502170101
Pembimbing Tugas Akhir : ADI BAYU MAHADIAN, S.Sos., M.I.Kom.
Judul Tugas Akhir : ANALISIS MEME POLITIK AMONG US #DPRIMPOSTOR (ANALISIS SEMIOTIKA MEME AMONG US #DPRIMPOSTOR DALAM PERBINCANGAN ISU POLITIK DI TWITTER)



Nama : MAGHFIRA GINA ROESANTO
NIM : 1502170104
Pembimbing Tugas Akhir : ARIE PRASETIO, S.Sos., M.Si.
Judul Tugas Akhir : MANAJEMEN KOMUNIKASI PADA PROGRAM GERCEP ORGANISASI PPKS INDONESIA (CABANG KOTA BANDUNG)



Nama : DESI RIMADINI PUTRI AYU FARADILA
NIM : 1502170136
Pembimbing Tugas Akhir : IRA DWI MAYANGSARI, S.Sos., M.M.
Judul Tugas Akhir : STRATEGI KOMUNIKASI BUMDES PANGGUNG LESTARI DALAM MENGELOLA KAMPOENG MATARAMAN DI PANGGUNG HARJO BANTUL YOGYAKARTA



Nama : ANNISA NOVA AMMARTYA
NIM : 1502170170
Pembimbing Tugas Akhir : RAH UTAMI NUGRAHANI, S.Sos., M.A.B.
Judul Tugas Akhir : ANALISIS KEGIATAN KOMUNIKASI PEMASARAN BANDUNG ZOOLOGICAL GARDEN DI MASA PANDEMI COVID-19



Nama : KHINANTI KHANZASALWA DS.
NIM : 1502170173
Pembimbing Tugas Akhir : SYLVIE NURFEBIARANING, S.Sos., M.Si.
Judul Tugas Akhir : PENGARUH ELEMEN VIDEO DAN AUDIO PADA IKLAN SASA VERSI WELCOME BACK MICIN SWAG GENERATION DI MEDIA SOSIAL TWITTER TERHADAP SIKAP KHALAYAK



Nama : AZKA 'ULYA AMANNA
NIM : 1502170188
Pembimbing Tugas Akhir : Dr. LUCY PUJASARI SUPRATMAN, S.S., M.Si.
Judul Tugas Akhir : KOMUNIKASI INTERPERSONAL ANTARA ORANG TUA ASUH DAN ANAK BERKEBUTUHAN KHUSUS DI SLBN-A KOTA CIMAHI



Program Studi S1 Ilmu Komunikasi



Nama : HARIN DWI KARUNIA PUTRI
NIM : 1502170189
Pembimbing Tugas Akhir : CATUR NUGROHO, S.Sos., M.I.Kom.
Judul Tugas Akhir : PENERIMAAN PESAN KONSUMERISME DALAM FILM (ANALISIS RESEPSI PENONTON FILM ORANG KAYA BARU)



Nama : DEVI MUSTIKA RAHMAWATI
NIM : 1502170204
Pembimbing Tugas Akhir : NOFHA RINA, S.Sos., M.Si.
Judul Tugas Akhir : POLA ASUH ORANGTUA DALAM MENGATASI KENAKALAN REMAJA DI SMPN 1 DAYEUKHOLOT



Nama : DHEA RIZKA RAMADHANA
NIM : 1502170207
Pembimbing Tugas Akhir : RUTH MEI ULINA MALAU, S.I.Kom., M.I.Kom.
Judul Tugas Akhir : EFEKTIVITAS PENGGUNAAN AKUN INSTAGRAM @SOALPALU TERHADAP PEMENUHAN KEBUTUHAN INFORMASI MASYARAKAT KOTA PALU



Nama : KARIN AURA FAHIRA
NIM : 1502170216
Pembimbing Tugas Akhir : NOFHA RINA, S.Sos., M.Si.
Judul Tugas Akhir : STRATEGI PRESENTASI DIRI MAHASISWA YANG MENGGUNAKAN SECOND ACCOUNT PADA MEDIA SOSIAL INSTAGRAM



Nama : IMAN FIRMANSYAH WIJAYA
NIM : 1502170225
Pembimbing Tugas Akhir : CATUR NUGROHO, S.Sos., M.I.Kom. ADRIO KUSMAREZA ADIM, S.I.Kom., M.A
Judul Tugas Akhir : REPRESENTASI HUMANISME DALAM FILM 'GIE' (ANALISIS SEMIOTIKA ROLAND BARTHES)



Nama : LASNA SWARI GESTI
NIM : 1502170249
Pembimbing Tugas Akhir : NOFHA RINA, S.Sos., M.Si.
Judul Tugas Akhir : POLA KOMUNIKASI KELUARGA DALAM PERNIKAHAN BEDA AGAMA



Nama : RAHAN JUAN MAYANA
NIM : 1502170266
Pembimbing Tugas Akhir : SYLVIE NURFEBIARANING, S.Sos., M.Si.
Judul Tugas Akhir : ANALISIS PERBANDINGAN EFEKTIVITAS IKLAN WEB EVENT GAME GENSIN IMPACT VERSI "HILDREAM CAMP" PADA APLIKASI, FACEBOOK, TWITTER DAN WEBSITE



Nama : WIWIN SUKMAWATI
NIM : 1502170278
Pembimbing Tugas Akhir : NOFHA RINA, S.Sos., M.Si.
Judul Tugas Akhir : KOMUNIKASI INTERPERSONAL ORANGTUA DENGAN ORANG PENGIDAP BIPOLAR



Nama : TASHA PRAMILLENIA
NIM : 1502170286
Pembimbing Tugas Akhir : Dr AMALIA DJUWITA, Dra., M.M.
Judul Tugas Akhir : MAKNA DISTURBING VIDEO MELALUI TAYANGAN YOUTUBE BERBASIS ANIMASI PADA ANAK USIA DINI



Nama : IBRAHIM BACHTIAR
NIM : 1502170287
Pembimbing Tugas Akhir : DINI SALMIYAH FITRAH ALI, S.S., M.Si.
Judul Tugas Akhir : PENGARUH IKLAN GRAB #KAWANAMAN TERHADAP RESPON KHALAYAK



Nama : FAIZ FARIZKY IBRAHIM
NIM : 1502170300
Pembimbing Tugas Akhir : ITCA ISTIA WAHYUNI, S.I.Kom., MBA
Judul Tugas Akhir : STRATEGI KOMUNIKASI PEMASARAN TERPADU HALLWAY SPACE



Nama : CANTIKA WULANDARI AZZHARA
NIM : 1502170323
Pembimbing Tugas Akhir : RITA DESTIWATI, S.S., M.Si.
Judul Tugas Akhir : KOMUNIKASI ANTARPRIBADI ORANGTUA DAN ANAK (STUDI KASUS PADA REMAJA PELAKU SELF-INJURY DI KOTA DEPOK)



Nama : MUHAMMAD ALIF WASKITO
NIM : 1502170314
Pembimbing Tugas Akhir : DINI SALMIYAH FITRAH ALI, S.S., M.Si.
Judul Tugas Akhir : PENGARUH EVENT MARKETING "BINTANG SMA 2020" TERHADAP BRAND AWARENESS POCARI SWEAT



Nama : MUHAMMAD HILMI FIRDAUZY AKIYAT
NIM : 1502170323
Pembimbing Tugas Akhir : RATIH HASANAH, S.Sos., M.Si. Ph.D
Judul Tugas Akhir : ANALISIS ISI DAYA TARIK PESAN DAN FUNGSI PERIKLANAN PADA AKUN OFFICIAL TIKET.COM DAN TRAVELOKA DI MEDIA SOSIAL TIKTOK PERIODE OKTOBER 2020

Program Studi S1 Ilmu Komunikasi



Nama : SULTHON SYAHDILA RAMADHAN
NIM : 1502170331
Pembimbing Tugas Akhir : ASAAS PUTRA, S.Sos., M.I.Kom.
Judul Tugas Akhir : POLA KOMUNIKASI PENGGUNAAN CELOE LMS DALAM MENUNJANG PEMBELAJARAN DARING MAHASISWA ANGKATAN 2018 UNIVERSITAS TELKOM



Nama : ZHAFHIRAH WIHDATUNNISA
NIM : 1502170359
Pembimbing Tugas Akhir : ALILA PRAMIYANTI, S.Sos., M.Si., Ph.D.
I GAYES MAHESTU, S.S., M.I.Kom.
Judul Tugas Akhir : KONSTRUKSI MAKNA CANTIK PADA KOMUNITAS NIQAB SQUAD



Nama : BIMO DHIAN WIRASTA
NIM : 1502170372
Pembimbing Tugas Akhir : Dr. LUCY PUJASARI SUPRATMAN, S.S., M.Si.
Judul Tugas Akhir : POLA KOMUNIKASI ORANG TUA DAN ANAK DALAM MENGHADAPI CULTURE SHOCK PADA MAHASISWA PERANTAUAN DARI KALIMANTAN DI KOTA BANDUNG



Nama : ANNISA CHARILIA M
NIM : 1502170402
Pembimbing Tugas Akhir : RANA AKBARI FITRIAWAN, S.Sos., M.Si.
Judul Tugas Akhir : REPRESENTASI KOMUNIKASI ANTARPRIBADI DI DALAM KELUARGA (ANALISIS MULTIMODAL KRESS DAN LEEUWEN PADA FILM PARASITE)



Nama : JOHANES ARON VALEN
NIM : 1502170418
Pembimbing Tugas Akhir : Dr. LUCY PUJASARI SUPRATMAN, S.S., M.Si.
Judul Tugas Akhir : COMMUNICATION PRIVACY MANAGEMENT PENGUNGKAPAN PRIVAT REMAJA KORBAN PELECEHAN SEKSUAL PADA ORANG TUA (STUDI PADA REMAJA KORBAN PELECEHAN SEKSUAL DI PROVINSI JAKARTA)



Nama : SITI HIDAYATI
NIM : 1502171102
Pembimbing Tugas Akhir : RIZCA HAQQU, S.Sn., M.I.Kom
Judul Tugas Akhir : FEMINISME POSMODERN DALAM FILM LITTLE WOMEN KARYA GRETA GERWIG (ANALISIS WACANA SARA MILLS PADA TOKOH JO)



Nama : DHEA NURFADILLAH MUNGGARAN
NIM : 1502171132
Pembimbing Tugas Akhir : YULIANI RACHMA PUTRI, S.IP., M.M.
Judul Tugas Akhir : STRATEGI KOMUNIKASI PT. MEDIA ONLINE BENGKULU DALAM PROSES PENYAJIAN INFORMASI MELALUI AKUN INSTAGRAM @ BENGKULUEKSPRESSDOTCOM



Nama : JESSICA APRILIA PUTRI GUMILAR
NIM : 1502171157
Pembimbing Tugas Akhir : MOHAMAD SYAHRIR SUGANDI, S.E., M.I.Kom.
Judul Tugas Akhir : KONSTRUKSI MAKNA INFORMASI KESEHATAN COVID-19 DI WHATSAPP (STUDI FENOMENOLOGI TERHADAP IBU RUMAH TANGGA DI JEPARA)



Nama : NOVIA SARTIKA SIHOTANG
NIM : 1502171219
Pembimbing Tugas Akhir : Dr. LUCY PUJASARI SUPRATMAN, S.S., M.Si.
Judul Tugas Akhir : KOMUNIKASI KELUARGA PADA ORANG TUA KARIR DALAM MENDIDIK ANAK DI MASA PANDEMI COVID-19



Nama : MIA ADVENNIS PANJAITAN
NIM : 1502172012
Pembimbing Tugas Akhir : Dr. RORO RETNO WULAN, S.Sos., M.Pd.
Judul Tugas Akhir : ANALISIS BIAS GENDER PADA FILM KIM JI YOUNG: BORN 1982



Nama : MEILIN ISABELLA
NIM : 1502172083
Pembimbing Tugas Akhir : ITCA ISTIA WAHYUNI, S.I.Kom., M.A.B.
Judul Tugas Akhir : PENGARUH KONTEN #BISABARENG INSTAGRAM @TINDERINDONESIA TERHADAP BRAND IMAGE PADA FOLLOWERS



Nama : ANDI ANUGRAH
NIM : 1502172354
Pembimbing Tugas Akhir : RAH UTAMI NUGRAHAN, S.Sos., M.A.B.
PRADIPTA DIRGANTARA, S.IP., M.I.L., M.Sc.
Judul Tugas Akhir : PENGARUH CELEBRITY ENDORSER JOVI ADHIGUNA TERHADAP BRAND AWARENESS STREET BOBA



Nama : SAKI KHOERUL UMAM
NIM : 1502172368
Pembimbing Tugas Akhir : ASAAS PUTRA, S.Sos., M.I.Kom.
Judul Tugas Akhir : PENGARUH LEARNING MANAGEMENT SYSTEM CELOE SEBAGAI MEDIA TERHADAP EFEKTIFITAS PEMBELAJARAN PADA MAHASISWA DI TELKOM UNIVERSITY



Nama : NATASYA FADIYA PUTRI
NIM : 1502173023
Pembimbing Tugas Akhir : ALILA PRAMIYANTI, S.Sos., M.Si., Ph.D.
Judul Tugas Akhir : PERSEPSI PEREMPUAN DALAM MENERIMA KOMENTAR SEKSIS DI INSTAGRAM



Program Studi S1 Ilmu Komunikasi



Nama : MARESSIA MIKALYANA
NIM : 1502174006
Pembimbing Tugas Akhir : MOHAMAD SYAHRIR SUGANDI, S.E., M.I.Kom.
Judul Tugas Akhir : KOMUNIKASI TERAPEUTIK PUSAT PELAYANAN TERPADU PEMBERDAYAAN PEREMPUAN DAN ANAK (P2TP2A) PROVINSI DKI JAKARTA



Nama : SASTIA DELLA ANDINI
NIM : 1502174007
Pembimbing Tugas Akhir : DR MAYLANNY CHRISTIN, S.S., M.Si.
Judul Tugas Akhir : STRATEGI MARKETING COMMUNICATION PT. TRIO RASA MAS DIMASA PANDEMI COVID-19



Nama : ALIF WAHYU HIDAYAT
NIM : 1502174008
Pembimbing Tugas Akhir : ASAAS PUTRA, S.Sos., M.I.Kom.
Judul Tugas Akhir : ALIRAN KOMUNIKASI ORGANISASI NEWSDFIFABEL



Nama : NAOMI LAMRIA
NIM : 1502174009
Pembimbing Tugas Akhir : KHARISMA NASIONALITA, S.Sos., M.A.
Judul Tugas Akhir : PENGARUH MOTIF PENGGUNAAN MEDIA SOSIAL TWITTER TERHADAP KEPUASAN PENGGUNA (SURVEI) PADA FOLLOWERS AKUN @NCTSMTOWN



Nama : NADYA PUTRI WAHYUNI
NIM : 1502174017
Pembimbing Tugas Akhir : CATUR NUGROHO, S.Sos., M.I.Kom.
Judul Tugas Akhir : KONSTRUKSI TIDAK PERCAVA DIRI PEREMPUAN DALAM FILM (ANALISIS SEMIOTIKA ROLAND BARTHES FILM IMPERFECT)



Nama : RIZKI AGUS DARMAWAN
NIM : 1502174018
Pembimbing Tugas Akhir : DR MAYLANNY CHRISTIN, S.S., M.Si.
Judul Tugas Akhir : EFEKTIVITAS KOMUNIKASI PEMASARAN PRODUK INDIHOME SMARTHOME DI TELKOM WITEL SERANG BANTEN



Nama : FELIA NABILA
NIM : 1502174030
Pembimbing Tugas Akhir : Dr. LUCY PUJASARI SUPRATMAN, S.S., M.Si.
Judul Tugas Akhir : KOMUNIKASI INTERPERSONAL TENTANG PEMBENTUKAN KONSEP DIRI REMAJA PADA KORBAN PERUNDUNGAN



Nama : NAKULA KRISLANDA
NIM : 1502174040
Pembimbing Tugas Akhir : MAULANA REZI RAMADHANA, S.Psi, M.Psi, Psi.
Judul Tugas Akhir : PENGARUH KOMUNIKASI INSTRUKSIONAL GURU DALAM PEMBELAJARAN ONLINE TERHADAP KEMAMPUAN DALAM PEMBENTUKAN KARAKTER DISIPLIN SISWA DI SMK DAARUT TAUHIID BOARDING SCHOOL BANDUNG



Nama : LARITA ANGGRAINI ISTIQOMAH
NIM : 1502174052
Pembimbing Tugas Akhir : YULIANI RACHMA PUTRI, S.IP., M.M.
Judul Tugas Akhir : STRATEGI KOMUNIKASI PEMASARAN DINAS PARIWISATA PEMUDA DAN OLAHRAGA KABUPATEN MADIUN MELALUI POSITIONING MADIUN KAMPUNG PESILAT INDONESIA



Nama : APRILIA WIDIYANTI
NIM : 1502174060
Pembimbing Tugas Akhir : INDRA NOVIANTO ADIBAYU PAMUNGKAS, S.S., M.Si.
Judul Tugas Akhir : PROSES KOMUNIKASI INSTRUKSIONAL DALAM PEMBELAJARAN DARING PADA MAHASISWA PRODI ILMU KOMUNIKASI DI UNIVERSITAS TELKOM



Nama : INDIRI YULIANTI
NIM : 1502174062
Pembimbing Tugas Akhir : RATHI HASANAH, S.Sos., M.Si.
Judul Tugas Akhir : PENGARUH KREDIBILITAS ENDORSER BTS TERHADAP KEPUTUSAN PEMBELIAN SITUS BELANJA ONLINE TOKOPEDEA



Nama : FADHILAH MUHAMMAD FATHAN
NIM : 1502174063
Pembimbing Tugas Akhir : Dr. DEWI K SOEDARSONO, S.I.Kom., M.Si.
Judul Tugas Akhir : STRATEGI KOMUNIKASI ORGANISASI BADAN EKSEKUTIF MAHASISWA FAKULTAS KOMUNIKASI DAN BISNIS UNIVERSITAS TELKOM DALAM MENINGKATKAN MOTIVASI ANGGOTA



Nama : DITA MELLIANDA ISNAWATI
NIM : 1502174069
Pembimbing Tugas Akhir : RATHI HASANAH, S.Sos., M.Si.
Judul Tugas Akhir : ANALISIS STRATEGI KOMUNIKASI PEMASARAN KOSEEKER DALAM UPAYA MENARIK MINAT PENYEWAWA PADA MASA PANDEMI COVID-19



Nama : RADITYA AJI WARDHANA
NIM : 1502174073
Pembimbing Tugas Akhir : INDRA NOVIANTO ADIBAYU PAMUNGKAS, S.S., M.Si.
Judul Tugas Akhir : PENERAPAN FASHION BRANDING BATIK NANAS SEBAGAI BENTUK KOMUNIKASI DALAM UPAYA Mendukung CITY BRANDING DI KOTA SUBANG

Program Studi S1 Ilmu Komunikasi



Nama : SUCIATI RAMDANI
NIM : 1502174076
Pembimbing Tugas Akhir : BERLIAN PRIMADANI SATRIA PUTRI,
S.I.Kom., M.Si.
-
Judul Tugas Akhir : IMPLEMENTASI MARKETING
COMMUNICATION MIX PADA ALEXA
VAPE STORE DALAM MENINGKATKAN
PENJUALAN DI MASA PANDEMI COVID-19



Nama : AFNI NURSYAFITRIE
NIM : 1502174078
Pembimbing Tugas Akhir : INDRIA ANGGA DIANITA, S.SOS., M.A.B
-
Judul Tugas Akhir : KEGIATAN KOMUNIKASI PEMASARAN
TERPADU KOPI NYAI SEBAGAI KEDAI KOPI
BUDAYA



Nama : GINA GARTWI PUSPA RINI
NIM : 1502174080
Pembimbing Tugas Akhir : DR MAYLANNY CHRISTIN, S.S., M.Si.
-
Judul Tugas Akhir : PERAN KOMUNIKASI ANTARPRIBADI
TEMAN SEBAYA DALAM MENGHADAPI
QUARTER-LIFE CRISIS DI KABUPATEN
SUMEDANG



Nama : RAFI PARULIAN SIREGAR
NIM : 1502174088
Pembimbing Tugas Akhir : ADI BAYU MAHADIAN, S.Sos., M.I.Kom.
ADRIO KUSMAREZA ADIM, S.I.Kom., M.A
-
Judul Tugas Akhir : PENGARUH PENGGUNAAN EMOJI
TERHADAP PERSEPSI KOMUNIKAN ATAS
UMPAN BALIK NEGATIF PADA WHATSAPP



Nama : MIA SARA
NIM : 1502174092
Pembimbing Tugas Akhir : YULIANI RACHMA PUTRI, S.IP., M.M.
-
Judul Tugas Akhir : PENGARUH ALIRAN KOMUNIKASI
ORGANISASI DAN BUDAYA ORGANISASI
TERHADAP KINERJA KARYAWAN PT.
KOLABORASI GLOBAL SUKSES/GOWORK



Nama : FRISTIARA ZELFIRIMA PUTRI
NIM : 1502174097
Pembimbing Tugas Akhir : MAULANA REZI RAMADHANA, S.Psi, M.Psi,
Psi.
-
Judul Tugas Akhir : PENGARUH ADIKSI INTERNET TERHADAP
INTERAKSI KELUARGA MAHASISWA
SELAMA PANDEMI COVID-19



Nama : NIDA YASMIN
NIM : 1502174114
Pembimbing Tugas Akhir : IRA DWI MAYANGSARI, S.Sos., M.M.
-
Judul Tugas Akhir : ANALISIS TERHADAP PENANGANAN
KRISIS IKLIM PADA AKUN INSTAGRAM @
GREENPEACEID (STUDI ANALISIS WACANA
POSTINGAN GREENPEACE INDONESIA)



Nama : DHEA NOER OCTAFIANY
NIM : 1502174118
Pembimbing Tugas Akhir : SYLVIE NURFEBIARANING, S.Sos., M.Si.
-
Judul Tugas Akhir : PENGARUH CONTENT MARKETING DI
MEDIA SOSIAL INSTAGRAM TERHADAP
SIKAP KONSUMEN DALAM PEMBELIAN
PRODUK SEPATU COMPASS



Nama : PARISTHA ATALIA TOMASOA
NIM : 1502174123
Pembimbing Tugas Akhir : INDRIA ANGGA DIANITA, S.SOS., M.A.B
-
Judul Tugas Akhir : PENGELOLAAN CITY BRANDING KOTA
AMBON SEBAGAI CITY OF MUSIC SELAMA
MASA PANDEMI COVID-19



Nama : DEWI ANNISA
NIM : 1502174122
Pembimbing Tugas Akhir : ASAAS PUTRA, S.Sos., M.I.Kom.
-
Judul Tugas Akhir : PENGARUH EFEKTIVITAS KOMUNIKASI
MELALUI LEARNING MANAGEMENT
SYSTEM CELOE TERHADAP MINAT BELAJAR
MAHASISWA TELKOM UNIVERSITY



Nama : DANDY FEBRIANANDA PUTRA
NIM : 1502174123
Pembimbing Tugas Akhir : INDRIA ANGGA DIANITA, S.SOS., M.A.B
-
Judul Tugas Akhir : ANALISIS BALURAN KOMUNIKASI
PEMASARAN KOPIRIA CITRA NIAGA
SAMARINDA



Nama : ANNISA RACHMADHANIA PUTRI
NIM : 1502174125
Pembimbing Tugas Akhir : INDRIA ANGGA DIANITA, S.SOS., M.A.B
-
Judul Tugas Akhir : PENGGUNAAN FACEBOOK ADS OLEH
EVERMOS SEBAGAI MEDIA IKLAN ONLINE
KEPADA RESELLER



Nama : WAHYU NURMARDIYANTO
NIM : 1502174126
Pembimbing Tugas Akhir : YULIANI RACHMA PUTRI, S.IP., M.M.
-
Judul Tugas Akhir : PENGARUH IKLAN GOPAY "PEVITA
DITEMBAK, JOTA BERTINDAK" DI YOUTUBE
TERHADAP RESPON KHALAYAK



Nama : ILFAN HERASYAHI
NIM : 1502174141
Pembimbing Tugas Akhir : MOHAMMAD SYAHRIR SUGANDI, S.E.,
M.I.Kom.
-
Judul Tugas Akhir : MOTIF REMAJA YANG MELAKUKAN SELF-
HARM DI MEDIA SOSIAL INSTAGRAM



Program Studi S1 Ilmu Komunikasi



Nama : MEGAWATY MIRANDA SIHOMBING
NIM : 1502174145
Pembimbing Tugas Akhir : Dr. LUCY PUJASARI SUPRATMAN, S.S., M.Si.
Judul Tugas Akhir : PENERAPAN KOMUNIKASI ASERTIF PENDETA PADA JEMAAT GEREJA KRISTEN PASUNDAN SUMEDANG



Nama : CHANDRA TRISWHANI
NIM : 1502174146
Pembimbing Tugas Akhir : TWIN AGUS PRAMONOJATI
Judul Tugas Akhir : MAKNA PERAN SUAMI DALAM IKLAN KECAP ABC VERSI "KECAP ABC BANTU SUAMI SEJATI HARGAI ISTRI"



Nama : NADA LUTHFI RYANDINI
NIM : 1502174147
Pembimbing Tugas Akhir : RITA DESTIWATI, S.S., M.Si.
Judul Tugas Akhir : KOMUNIKASI ANTARPRIBADI ORANG TUA DAN ANAK BROKEN HOME AKIBAT PERCERAIAN



Nama : YOVITA CAHYA BRILYANNA
NIM : 1502174155
Pembimbing Tugas Akhir : ADI BAYU MAHADIAN, S.Sos., M.I.Kom.
Judul Tugas Akhir : MEME "HAMIL DI KOLAM RENANG" SEBAGAI KRITIK SATIR PADA PEJABAT PEMERINTAH



Nama : ATHIRAH AHMAD
NIM : 1502174156
Pembimbing Tugas Akhir : MAULANA REZI RAMADHANA, S.Psi, M.Psi.
Judul Tugas Akhir : KOMUNIKASI INTERPERSONAL ORANG TUA DENGAN ANAK SKIZOFRENIA



Nama : ISA
NIM : 1502174165
Pembimbing Tugas Akhir : DINI SALMIYAH FITHRAH ALI, S.S., M.Si.
Judul Tugas Akhir : PENGARUH BRAND POSITIONING HALAL TERHADAP PERSEPSI KONSUMEN PRODUK KAOS KAKI PT. SOKA CIPTA NIAGA



Nama : ASIAH NURUL IZZAH
NIM : 1502174167
Pembimbing Tugas Akhir : RANA AKBARI FITRIAWAN, S.Sos., M.Si.
Judul Tugas Akhir : ANALISIS FRAMING ZHONGDANG PAN DAN GERALD M. KOSICKI TENTANG BERITA PT ASURANSI JIWASRAYA DI CNBCINDONESIA.COM PERIODE JANUARI - JUNI 2020



Nama : MUHAMMAD RIZKY FEBRIANSYAH
NIM : 1502174168
Pembimbing Tugas Akhir : IRA DWI MAYANGSARI, S.Sos., M.M.
Judul Tugas Akhir : PENGARUH CONTENT MARKETING INSTAGRAM PADA PEMBENTUKAN BRAND AWARENESS TRANSITORY COFFEE



Nama : ARKADIA INZHAGI AL ISLAM
NIM : 1502174182
Pembimbing Tugas Akhir : ALILA PRAMIYANTI, S.Sos., M.Si., Ph.D.
Judul Tugas Akhir : ANALISIS ETNOGRAFI DIGITAL MELALUI TAGAR #SAHKANRUUPKS



Nama : INDAH MARDIANTI
NIM : 1502174183
Pembimbing Tugas Akhir : Dr. LUCY PUJASARI SUPRATMAN, S.S., M.Si.
Judul Tugas Akhir : MOTIF REMAJA PADA PENGUNGGAHAN FOTO SELF INJURY DI MEDIA SOSIAL TWITTER



Nama : FIONA PARAMITA
NIM : 1502174190
Pembimbing Tugas Akhir : ALILA PRAMIYANTI, S.Sos., M.Si., Ph.D.
Judul Tugas Akhir : ANALISIS RESEPSI FOLLOWERS GEN Z TERHADAP KONTEN ANTI-KEKERASAN PEREMPUAN PADA AKUN INSTAGRAM @INDONESIAFEMINIS



Nama : NABILAH PADMA ADRI FATINAH
NIM : 1502174191
Pembimbing Tugas Akhir : I GAYES MAHESTU, S.S., M.I.Kom
Judul Tugas Akhir : MILITANSI FANDOM NCT INDONESIA DI MEDIA SOSIAL TWITTER



Nama : IQBAL ALDWIN MILLARDO
NIM : 1502174192
Pembimbing Tugas Akhir : RANA AKBARI FITRIAWAN, S.Sos., M.Si.
Judul Tugas Akhir : KONTEN DALAM SISTEM PEMBELAJARAN DARING LEARNING MANAGEMENT SYSTEM (LMS) CELOE MENGENAI KOMUNIKASI PEMBELAJARAN MAHASISWA PROGRAM STUDI ILMU KOMUNIKASI UNIVERSITAS TELKOM



Nama : KANIA RIZKIA PUTRI
NIM : 1502174195
Pembimbing Tugas Akhir : Dr. LUCY PUJASARI SUPRATMAN, S.S., M.Si.
Judul Tugas Akhir : POLA KOMUNIKASI KELUARGA IBU TUNGGAL PADA ANAK REMAJA SAAT PANDEMI COVID 19

Program Studi S1 Ilmu Komunikasi



Nama : ROSALIA INDAH LUBIS
NIM : 1502174197
Pembimbing Tugas Akhir : PRADIPTA DIRGANTARA, S.IP., M.I.L., M.Sc.
Judul Tugas Akhir : PARTISIPASI KOMUNITAS ZERO WASTE INDONESIA DALAM Mendukung Gaya Hidup NOL SAMPAH



Nama : JIHAN FAHRIANI YUSUF
NIM : 1502174206
Pembimbing Tugas Akhir : RITA DESTIWATI, S.S., M.Si.
Judul Tugas Akhir : PENGARUH GADGET TERHADAP PERILAKU ANAK SELAMA MASA PANDEMI COVID-19 PADA SISWA KELAS 2 - 4 DI SEKOLAH DASAR ISLAM TERPADU ANNI'MAH



Nama : SYAHNINDA FARRELIA DIVA
NIM : 1502174209
Pembimbing Tugas Akhir : DR MAYLANNY CHRISTIN, S.S., M.Si.
Judul Tugas Akhir : PENGARUH CAMPAIGN #TOKOPEDIAWIB TERHADAP KEPUTUSAN PEMBELIAN (STUDI KUANTITATIF PADA PENGIKUT AKUN TWITTER @TOKOPEDIA)



Nama : ANNISA SHOLIHAH NURRAHMAH
NIM : 1502174217
Pembimbing Tugas Akhir : NOFHA RINA, S.Sos., M.Si.
ABDUL FADLI K, S.I.Kom., M.A
Judul Tugas Akhir : PERAN KOMUNIKASI INTERPERSONAL GURU DENGAN SISWA AUTIS DALAM MENGEMBANGKAN KEMANDIRIAN AKTIVITAS SEHARI-HARI DI SDIT AL KAMIL DEPOK



Nama : AFIANA RUHINA
NIM : 1502174222
Pembimbing Tugas Akhir : INDRIA ANGGA DIANITA, S.SOS.,M.A.B
Judul Tugas Akhir : PENGARUH BRAND AMBASSADOR DANIEL WENAS TERHADAP BRAND IMAGE DI KALANGAN FOLLOWERS HOOPS INDONESIA



Nama : GERIN TREVIAN
NIM : 1502174224
Pembimbing Tugas Akhir : INDRA NOVIANTO ADIBAYU PAMUNGKAS, S.S., M.Si.
Judul Tugas Akhir : MEMBANGUN BRAND PERSONALITY BAND INDIE ROCK THE PANTURAS PADA AKUN SOCIAL MEDIA INSTAGRAM



Nama : INDIRA TASYA
NIM : 1502174232
Pembimbing Tugas Akhir : MOHAMAD SYAHRIAR SUGANDI, S.E., M.I.Kom.
Judul Tugas Akhir : PERILAKU KOMUNIKASI PENGGUNA APLIKASI KESEHATAN BERBASIS MOBILE (STUDI FENOMENOLOGI MENGENAI PENGALAMAN PENGGUNA TELEKONSULTASI HALODOC)



Nama : MIRANDA TRISIA
NIM : 1502174235
Pembimbing Tugas Akhir : RATIH HASANAH, S.Sos., M.Si.
Judul Tugas Akhir : EFEKTIVITAS TIKTOK SEBAGAI MEDIA PROMOSI SCARLETT WHITENING



Nama : VINDA SARAH AESYI
NIM : 1502174237
Pembimbing Tugas Akhir : Dr. DEWI K SOEDARSONO, S.I.Kom., M.Si.
Judul Tugas Akhir : PERAN PENYIAR RADIO PLAY99ERS BANDUNG PADA PROGRAM SIARAN "SARAPAN PAGI" DALAM MENINGKATKAN JUMLAH PENDENGAR DI MASA PANDEMI COVID-19.



Nama : NABILA IRSYAF
NIM : 1502174248
Pembimbing Tugas Akhir : ITCA ISTIA WAHYUNI, S.I.Kom., M.A.B.
Judul Tugas Akhir : STRATEGI IMC PADA MIKTI DALAM MEMPROMOSIKAN PROGRAM DUKUNG GURU DIGITAL



Nama : FACHRUNNISA DHEADEIL RAMADINI
NIM : 1502174254
Pembimbing Tugas Akhir : INDRIA ANGGA DIANITA, S.SOS.,M.A.B
Judul Tugas Akhir : STRATEGI PERSONAL BRANDING MALE BEAUTY INFLUENCER (@YUDHISTIRAWR) DI INSTAGRAM



Nama : DWI IDA AYU
NIM : 1502174255
Pembimbing Tugas Akhir : RITA DESTIWATI, S.S., M.Si.
Judul Tugas Akhir : KOMUNIKASI INTRAPERSONAL REMAJA PUTRI BERJERAWAT DALAM MENINGKATKAN KEPERCAYAAN DIRINYA



Nama : IMAN TAUFIK SETIADI
NIM : 1502174256
Pembimbing Tugas Akhir : RITA DESTIWATI, S.S., M.Si.
Judul Tugas Akhir : HAMBATAN KOMUNIKASI ANTARPRIBADI ORANG TUA DAN ANAK SELAMA PANDEMI COVID-19



Nama : SILMI SALIMAH
NIM : 1502174257
Pembimbing Tugas Akhir : RENI NURAEINI, S.Sos, M.Si. Ph.D
RIZCA HAQQU, S.Sn., M.I.Kom
Judul Tugas Akhir : STRATEGI KOMUNIKASI TIM GUGUS TUGAS COVID-19 DALAM PELAKSANAAN PEMBATAAN SOSIAL BERSKALA BESAR (PSBB) (STUDI DESKRPTIF KUALITATIF DI KOTA TASIKMALAYA PROVINSI JAWA BARAT PERIODE JUNI - JULI 2020)



Program Studi S1 Ilmu Komunikasi



Nama : ILHAM FERDIAN
NIM : 1502174262
Pembimbing Tugas Akhir : DINI SALMIYAH FITRAH ALI, S.S., M.Si.
Judul Tugas Akhir : PENGARUH PROMOSI MELALUI MEDIA SOSIAL INSTAGRAM SOKA INDONESIA TERHADAP KEPUTUSAN PEMBELIAN PADA PRODUK KAOS KAKI HALAL



Nama : BRILLIAN PUTRA FITRA ARIFAN
NIM : 1502174268
Pembimbing Tugas Akhir : RATIH HASANAHA, S.Sos., M.Si.
Judul Tugas Akhir : ANALISIS ISI PESAN MORAL DAN DAYA TARIK PESAN PADA IKLAN MARJAN BULAN RAMADHAN PERIODE 2010 - 2021



Nama : ADI WIGUNA
NIM : 1502174269
Pembimbing Tugas Akhir : Reni Nuraeni, Ph.D.
Judul Tugas Akhir : PENGELOLAAN MEDIA ALTERNATIF SEBAGAI SUMBER INFORMASI PADA MASA PANDEMI COVID-19 (STUDI DESKRIPSTIF KUALITATIF PADA WEBSITE KAWALCOVID19)



Nama : FARAH SHAFIRA PRABANDHANI
NIM : 1502174272
Pembimbing Tugas Akhir : NOFHA RINA, S.Sos., M.Si.
Judul Tugas Akhir : PROSES KOMUNIKASI INTERPERSONAL SANTRI DAN PENGASUH DALAM MEMBENTUK KEPRIBADIAN PADA SANTRI DI PONDOK PESANTREN MODERN ISLAM ASSALAAM KARTASURA JAWA TENGAH



Nama : MOCHAMAD GUSNI HAFIDZ
NIM : 1502174273
Pembimbing Tugas Akhir : OKI ACHMAD ISMAIL, S. Sos., M.Si.
Judul Tugas Akhir : KONSTRUKSI MAKNA HUMOR DALAM IKLAN GO-JEK VERSI KAMU: KUNTI (ANALISIS SEMIOTIKA JOHN FISKE)



Nama : SARAH AMALIA
NIM : 1502174282
Pembimbing Tugas Akhir : RITA DESTIWATI, S.S., M.Si.
Judul Tugas Akhir : KOMUNIKASI INTERPERSONAL ORANG TUA BEKERJA DAN ANAK SEKOLAH DASAR PADA PEMBELAJARAN DARING SELAMA PANDEMI COVID-19



Nama : DYRGA GUNAWAN HUSEIN
NIM : 1502174284
Pembimbing Tugas Akhir : KHARISMA NASIONALITA, S.Sos., M.A.
Judul Tugas Akhir : KONSEP DIRI PENYINTAS COVID-19 (STUDI FENOMENOLOGI PADA PENYINTAS DI RUMAH SAKIT KHUSUS INFEKSI COVID-19 PULAU GALANG)



Nama : MUHAMMAD RIVALDI SUKMA PINGGALA
NIM : 1502174293
Pembimbing Tugas Akhir : ADI BAYU MAHADIAN, S.Sos., M.I.Kom.
Judul Tugas Akhir : KEPUASAN FOLLOWERS DALAM MENGIKUTI AKUN @TRIBUNNEWS DI INSTAGRAM (STUDI DESKRIPSTIF PADA FOLLOWERS AKUN INSTAGRAM @ TRIBUNNEWS)



Nama : KHOERUNNISA EKA PRATIWI
NIM : 1502174297
Pembimbing Tugas Akhir : FREDDY YUSANTO, S.Sos., M.Ds. OKI ACHMAD ISMAIL, S. Sos., M.Si.
Judul Tugas Akhir : ANALISIS FRAMING WILLIAM A GAMSON DAN ANDRE MODIGLIANI (MENGENAI ISU PROSES PENGADAAN VAKSIN COVID-19 DI INDONESIA PADA PROGRAM ROSI DI KOMPAS TV DAN INDONESIA TOWN HALL DI METRO TV)



Nama : MUHAMMAD FARROS AZIZ
NIM : 1502174298
Pembimbing Tugas Akhir : YULIANI RACHMA PUTRI, S.I.P., M.M.
Judul Tugas Akhir : ANALISIS PELAKSANAAN KOMUNIKASI PEMASARAN PT. FATAHILLAH ANUGERAH NIBRAS DI MASA PANDEMI COVID-19



Nama : CLARISA BR GINTING
NIM : 1502174304
Pembimbing Tugas Akhir : KHARISMA NASIONALITA, S.Sos., M.A.
Judul Tugas Akhir : PENGARUH PENGGUNAAN MEDIA ONLINE TERHADAP PEMENUHAN KEBUTUHAN INFORMASI (SURVEI PADA FOLLOWERS AKUN INSTAGRAM @MEDANTALK)



Nama : ARANTI AZIZAH
NIM : 1502174315
Pembimbing Tugas Akhir : RITA DESTIWATI, S.S., M.Si.
Judul Tugas Akhir : KOMUNIKASI KELUARGA ORANG TUA DAN ANAK KORBAN PELECEHAN SEKSUAL



Nama : FAIRUZ FIRJATULLOH
NIM : 1502174316
Pembimbing Tugas Akhir : IRA DWI MAYANGSARI, S.Sos., M.M.
Judul Tugas Akhir : REPRESENTASI PESAN MORAL PADA FILM TILIK KARYA WAHYU AGUNG PRASETYO (ANALISIS SEMIOTIKA ROLAND BARTHES)



Nama : UTAMI AZAHRA
NIM : 1502174317
Pembimbing Tugas Akhir : INDRA NOVIANTO ADIBAYU PAMUNGKAS, S.S., M.Si.
Judul Tugas Akhir : STUDI DESKRIPSTIF PADA MEDIA PEMBELAJARAN LMS BERBASIS COMPUTER BASED INSTRUCTION PADA MASA PEMBELAJARAN DARING

Program Studi S1 Ilmu Komunikasi



Nama : FITRININGSIH
NIM : 1502174320
Pembimbing Tugas Akhir : CATUR NUGROHO, S.Sos., M.I.Kom.
Judul Tugas Akhir : KONSTRUKSI MEDIA DARING TERHADAP KECURANGAN PILPRES 2019 (ANALISIS FRAMING BERITA KECURANGAN PEMILIHAN PRESIDEN & WAKIL PRESIDEN 2019 PADA MEDIA TEMPO.COM DAN KOMPAS.COM)



Nama : DINDA FAULINA W
NIM : 1502174324
Pembimbing Tugas Akhir : Dr. IIS KURNIA NURHAYATI, S.S., M.Hum.
Judul Tugas Akhir : CARA KOMUNIKASI PENGUSAHA ONLINE PEREMPUAN DI MASA PANDEMI CODI-19: STUDI KASUS PENGUSAHA ONLINE PEREMPUAN DI JAWA BARAT



Nama : ALI AKBAR PITRIANSYAH
NIM : 1502174327
Pembimbing Tugas Akhir : PRADIPTA DIRGANTARA, S.IP., M.I.L., M.Sc.
Judul Tugas Akhir : PERAN KOMUNIKASI LINGKUNGAN DALAM PENGELOLAAN BANK SAMPAH KARANG TARUNA BABAKAN PARI



Nama : AFFIAH FATHIA AZ-ZAHRA
NIM : 1502174341
Pembimbing Tugas Akhir : RATIH HASANAHA, S.Sos., M.Si.
Judul Tugas Akhir : PENGARUH BRAND AMBASSADOR NCT 127 DAN DAYA TARIK IKLAN TERHADAP KEPUTUSAN PEMBELIAN PRODUK NATURE REPUBLIC



Nama : MUHAMMAD AKHDAN AULIA
NIM : 1502174346
Pembimbing Tugas Akhir : ASAAS PUTRA, S.Sos., M.I.Kom.
Judul Tugas Akhir : PERANCANGAN VIDEO PROFILE SEBAGAI MEDIA PROMOSI PADA CELOE LMS TELKOM UNIVERSITY



Nama : FAJAR NOOR HIDAYAT
NIM : 1502174347
Pembimbing Tugas Akhir : RITA DESTIWATI, S.S., M.Si.
Judul Tugas Akhir : PROSES KOMUNIKASI ANTAR PERSONAL ORANG TUA DAN ANAK REMAJA YANG PULANG LARUT MALAM



Nama : DINDA WAHYU PERTAMASARI
NIM : 1502174350
Pembimbing Tugas Akhir : Dr. LUCY PUJASARI SUPRATMAN, S.S., M.Si.
Judul Tugas Akhir : PROSES KOMUNIKASI INTRAPERSONAL REMAJA DALAM MENDENGARKAN LAGU KOREA



Nama : YASHINTA INDR SEPTIANA
NIM : 1502174352
Pembimbing Tugas Akhir : RAH UTAMI NUGRAHANI, S.Sos., M.A.B.
Judul Tugas Akhir : ANALISIS KEGIATAN KOMUNIKASI PEMASARAN KERIPIK OYEYE DJAMOER DALAM MENINGKATKAN PENJUALAN PRODUK DI MASA PANDEMI COVID-19



Nama : KHARISMA TIARA ANISA
NIM : 1502174367
Pembimbing Tugas Akhir : Dr. AMALIA DIJUWITA, Dra., M.M.
Judul Tugas Akhir : KOMUNIKASI INTERPERSONAL ANTARA PSIKOLOG DENGAN KORBAN KEKERASAN SEKSUAL (STUDI DESKRIPTIF KUALITATIF KORBAN KEKERASAN SEKSUAL ANAK PADA YAYASAN JARI)



Nama : DANISSA PUTRI DHARMAWAN
NIM : 1502174370
Pembimbing Tugas Akhir : PRADIPTA DIRGANTARA, S.IP., M.I.L., M.Sc.
Judul Tugas Akhir : PERAN YAYASAN AL-KHAIR DALAM KOMUNIKASI KEBENCANAAN PASCA TSUNAMI 2018 DI ANYER BANTEN



Nama : NADIA IFTINAN
NIM : 1502174378
Pembimbing Tugas Akhir : Dr. DEDI KURNIA SYAH PUTRA, S.Sos.I., M.I.Kom.
Judul Tugas Akhir : PERAN PEREMPUAN SEBAGAI PEMIMPIN DALAM AKTIVITAS KOMUNIKASI POLITIK (STUDI TOKOH PADA KETUA DPRD PROVINSI NUSA TENGGARA BARAT)



Nama : TAZKIYA MAYDINA
NIM : 1502174381
Pembimbing Tugas Akhir : CATUR NUGROHO, S.Sos., M.I.Kom.
Judul Tugas Akhir : DISKRIMINASI PRIBUMI DALAM FILM BUMI MANUSIA (ANALISIS SEMIOTIKA ROLAND BARTHES PADA FILM BUMI MANUSIA)



Nama : FELLICYA ANGELINA EFFENDI
NIM : 1502174388
Pembimbing Tugas Akhir : Dr. RORO RETNO WULAN, S.Sos., M.Pd.
Judul Tugas Akhir : STUDI ETNOGRAFI VIRTUAL PESAN KAMPANYE #AMBILPILIHANMU TENTANG KESETARAAN GENDER PADA PENGIKUT AKUN INSTAGRAM @ZOYALOVERS



Nama : DYAH AYU FATIMAH AZZAHRA
NIM : 1502174393
Pembimbing Tugas Akhir : ADI BAYU MAHADIAN, S.Sos., M.I.Kom.
Judul Tugas Akhir : ANALISIS KONTEN MEME VIRUS CORONA PADA MEDIA SOSIAL FACEBOOK (STUDI PADA FANPAGE MEME & RAGE COMIC INDONESIA DAN 9GAG)



Program Studi S1 Ilmu Komunikasi



Nama : DAMAR KUKUH WICAKSONO
NIM : 1502174395
Pembimbing Tugas Akhir : ITCA ISTIA WAHYUNI, S.I.Kom., M.A.B.
-
Judul Tugas Akhir : STRATEGI PEMBENTUKAN CUSTOMER ENGAGEMENT MELALUI MEDIA SOSIAL INSTAGRAM AKUN @DEWIMANGROVESARI MELALUI TAGAR #MANGROVESARI



Nama : EMILIA ROSSA DEWAYANIE
NIM : 1502174407
Pembimbing Tugas Akhir : RAH UTAMI NUGRAHANI, S.Sos., M.A.B.
-
Judul Tugas Akhir : PENGARUH KEGIATAN PERSONAL SELLING PIZZA HUT JAKARTA PADA MASA PANDEMI COVID-19 TERHADAP PERSEPSI KONSUMEN



Nama : MILLATI AGISNA
NIM : 1502174426
Pembimbing Tugas Akhir : ADI BAYU MAHADIAN, S.Sos., M.I.Kom.
-
Judul Tugas Akhir : TEKNIK HUMOR DALAM KONTEN TIKTOK (ANALISIS KONTEN KUANTITATIF PADA AKUN TIKTOK @FADLANHOLAO)



Nama : MUHAMMAD ZIDNY ATTALATHARIQ SYAH
NIM : 1502174437
Pembimbing Tugas Akhir : DIMAS SATRIO WIJAKSONO, S.Sos., M.Ikom.
-
Judul Tugas Akhir : PENERAPAN TEKNIK SINEMATOGRAFI DALAM VIDEOGAME (ANALISIS MAKNA CAMERA ANGLE PADA VIDEOGAME 'THE LAST OF US PART II')

REKTORAT Telkom University



GEDUNG BANGKIT



Telkom
University

Wisuda Periode I / Tahun Akademik 2021/2022
Magister, Sarjana, Sarjana Terapan & Ahli Madya



Fakultas
Industri Kreatif

I. PROFIL FAKULTAS



Dr. Roro Retno Wulan, S.Sos., M.Pd.	Dekan Fakultas Industri Kreatif
Refi Rifaldi Windya Giri, S.T., M.B.A.	Wakil Dekan Bidang Akademik dan Dukungan Penelitian
Dr. Arini Arumsari, S.Ds., M.Ds.	Wakil Dekan Bidang Keuangan, Sumber Daya dan Kemahasiswaan
Dicky Hidayat, S.Sn., M.Ds.	Ka. Prodi S1 Desain Komunikasi Visual
Doddy Friesty Asharsinyo, S.T., M.T.	Ka. Prodi S1 Desain Interior
Terbit Setya Pambudi, S.T., M.Ds.	Ka. Prodi S1 Desain Produk
Faradillah Nursari, B.Des., M.Ds.	Ka. Prodi S1 Kriya
Syarip Hidayat, S.Sn., M.Sn.	Ka. Prodi S1 Seni Rupa
Dr. Fajar Ciptandi, S.Ds., M.Ds.	Ka. Prodi S2 Desain

Fakultas Industri Kreatif (FIK) atau School of Creative Industries merupakan salah satu fakultas di Universitas Telkom (Telkom University) yang bergerak dalam bidang pendidikan Seni Rupa dan Desain. Fokus pengembangan pendidikan Fakultas Industri Kreatif adalah sektor Industri Kreatif. Pada mulanya, Fakultas Industri Kreatif Universitas Telkom merupakan transformasi dari Sekolah Tinggi Seni Rupa dan Desain Indonesia Telkom (STISI Telkom) yang terdiri dari 5 program studi (Desain Komunikasi Visual, Desain Interior, Desain Produk, Kriya Tekstil & Mode,

Seni Rupa Murni) dan 1 Program studi (Desain Komunikasi Visual) dari Institut Manajemen Telkom (IMT), Tepat pada tanggal 14 Agustus 2013, keduanya telah melebur menjadi Fakultas Industri Kreatif di bawah Universitas Telkom. Pada tahun 2020 telah resmi dibuka program studi baru yakni Program Studi Magister Desain. Saat ini Fakultas Industri Kreatif Universitas Telkom memiliki 6 program studi yakni:

1. S1 Desain Komunikasi Visual dengan 4 konsentrasi : Desain Grafis, *Advertising*, Multimedia dan *Designpreneur*.
2. S1 Desain Interior dengan implementasi pada desain interior berbasis teknologi berkelanjutan (*Green & Sustainable Desain*), Budaya nusantara dan kreatifitas desain.
3. S1 Desain Produk (*Product Innovation & Management*) dengan pengembangan pada industri perhiasan, transportasi, militer, peralatan rumah tangga, pakaian, mainan dan peralatan kerja.
4. S1 Kriya (*Fashion and Textile Design*) dengan pengembangan pada produk fashion fokus pada teknik kriya.
5. S1 Seni Rupa (*Visual Arts*) telah mengembangkan Seni Rupa melalui industri kreatif berbasis Teknologi Informasi dan Komunikasi (TIK) yang berlandaskan budaya nusantara, selain Seni Lukis dikembangkan Fotografi Film Seni dan Intermedia.
6. S2 Magister Desain merupakan program studi baru dengan orientasi pendidikan berbasis penelitian, proyek dan bisnis.



Alumni Fakultas Industri Kreatif telah banyak memberikan warna pada perkembangan industri kreatif di Indonesia dengan bekerja di beberapa industri ternama. Sejak ditetapkannya masa pandemic Covid 19 ini Fakultas Industri Kreatif telah menjalankan *blended learning* melalui platform daring.

Akreditasi Program Studi

PROGRAM STUDI	AKREDITASI BAN PT	AKREDITASI INTERNASIONAL (ASIC)
Program Studi S1 Desain Komunikasi Visual	A	PREMIER
Program Studi S1 Desain Interior	A	PREMIER
Program Studi S1 Desain Produk	A	PREMIER
Program Studi S1 Kriya	A	PREMIER
Program Studi S1 Seni Rupa	A	PREMIER
Program Studi S2 Desain	Prodi Baru	-

Riset

Terdapat banyak riset yang telah dikembangkan di Fakultas Industri Kreatif, beberapa diantaranya:

1. Perancangan Ulang Kompartemen Kemudi Panser Anoa 3 pada Aspek Ergonomi
2. Desain Interior Pusat Terapi Anak Berkebutuhan Khusus (*Cerebral Palsy*) di Bandung
3. Desain Modular Rumah Mungil Sesuai Adaptasi Kebiasaan Baru di Era *Covid-19*
4. Perancangan Desain Panel Instrumen *Dashboard* Panser Anoa Tiga PT Pindad
5. Simulasi Pola Penyebaran Dan Pencegahan Virus Corona *Covid-19* Melalui Sistem Sirkulasi Udara pada Anak Didik di Ruang Kelas Sekolah Dasar Negeri Kecamatan Dayeuhkolot, Kabupaten Bandung
6. Eksplorasi Aplikasi Daur Ulang Kertas Menjadi Batako
7. Analisis Kebutuhan Proses Kreatif (*Wallas's Creative Stages*) dalam Kondisi Menjaga Jarak Sosial: Sebuah Studi Kasus Perancangan Alas Duduk Portable untuk Area Publik
8. Penerapan Unsur-Unsur Dwimatra dalam Polisi Tidur Guna Meminimalisasi Tingkat Kecelakaan di Kawasan Jalan Perumnas Cijerah 2
9. Perancangan Model Bisnis Untuk UMKM Ardellicious Kitchen di Masa *Pandemic Covid 19*
10. Kajian Konsep Visual pada Keterkaitan Job Dan Kostum dalam Karakter *Online Game* Tree Of Savior : Swordsman
11. Studi Kelayakan Penyelenggaraan Layanan Telekomunikasi 5G di Kota Bandung
12. Analisis Komunikasi Visual Marka Grafis sebagai Sistem Rambu Dukungan Terhadap Protokol Kesehatan "Menjaga Jarak"
13. New Normal Sebagai Ide Besar dalam Pendekatan Strategi Kreatif Iklan TVC
14. Analisis *Branding* Bandara Internasional Kertajati
15. Strategi Komunikasi Merek pada UMKM Kabupaten Bandung
16. Ilustrasi Ensiklopedia Era Kolonial
17. Tjap Go Meh *Introduction of Acculturation as Mutual Respect for Society*
18. *The Nusantara Maritime Civilization*

Character Game Adaptation of The Maritime Culture in Indonesia and Malaysia

19. The Pandemic, Work from Home, and Burnout Effect
20. Digitalisasi Pelaku Usaha Mikro Kecil dan Menengah (UMKM) pada Koperasi Unggulan Bandung (Simaung)

Inovasi Dosen

Beberapa inovasi yang dihasilkan oleh Fakultas Industri Kreatif berupa prototipe produk maupun aplikasi di antaranya :

1. *Dentist Protective With Terminator Aerosol & Droplets Remover After Covid-19*
2. PABS-G (*Portable Automated Bio Strilizer Gate*)
3. DIY Cloth Face Mask with Air Filter
4. *Upcycle Design: Perancangan Basket Bag* untuk Sepeda Komuter Berbahan Limbah Kantong Plastik
5. *Rekayasa Audio Zoom Virtual Meeting* di Masa Pandemi *Covid-19* untuk Kebutuhan Perkuliahan Tatap Muka *Online*
6. Inovasi Produk *Fashion* dengan Menerapkan Karakter Visual Chiaroscuro Menggunakan Teknik Cetak Tinggi Cukil Kayu (*Block Printing*)
7. Penerapan Material Serat Alam pada Produk Kriya *Home Living* untuk Masyarakat dengan Tren Gaya Hidup "*Back To Nature*"
8. Transformasi Spasial Fisik dan Teritorial pada Bangunan Cagar

Budaya. Studi Kasus: Museum Gedung Sate, Bandung

9. Pemanfaatan *Zero Waste Pattern Cutting* (ZWPC) dalam Perancangan Produk Kemeja Bermotif Batik dengan Inspirasi Motif Batik Sumedang
10. Inovasi Produk *Stool* Berbahan Baku Rotan dengan Pengaplikasian Material Tekstil Tenun Gedod dan Perancangan Media *Branding* (Mitra Industri: CV Mulia Jaya Furniture, Tegal Wangi Cirebon)
11. Robot AUMR Pertama di Indonesia, Autonomous UVC Mobile Robot (AUMR)

Prestasi Dosen FIK

Beberapa Prestasi yang dihasilkan dosen-dosen FIK diantaranya:

1. (Aulia Ibrahim Yeru) Juara 1 kompetisi adu gagasan Kotatun
2. (Diena Yudiarti) Juara 1 Nasional pada National Student Innovation Challenge (NSIC) 2021
3. (Andrianto) Juara 1 Nasional pada National Student Innovation Challenge (NSIC) 2021
4. (Sonson Nurusholih) Juara 2 Nasional pada National Student Innovation Challenge (NSIC) 2021
5. (Aris Rahmansyah) Juara 2 GEMASTIK XIV kategori animasi
6. (Ahda Yunia Sekar) Peserta Pameran International Art Moments Jakarta 2021
7. (Mochammad Sigit Ramadhan) Peserta Pameran There and Then: Art



- After Global Pandemic
8. (Didit Endriawan) Peserta Pameran internasional survival Silpakorn University Thailand
 9. (Yosa Fiandra) Best Black and White Photo 35th Photography Award Rusia
 10. (Bambang Melga) Peserta Pameran international, Message from west java to the world
 11. (Dimas Krisna Aditya) Peserta Pameran internasional, CCN Posters Exhibition: All against COVID-19 Shenzhen Design Week
 12. (Dimas Krisna Aditya) Peserta International Academic on Contemporary Art and Design Exhibition (INACADE)
 13. (Jiwa Utama) Terbaik EDOM Dosen Tetap Telkom University
 14. (Rendy Pandita) Peserta International Academic on Contemporary Art and Design Exhibition (INACADE)
 15. (Rendy Pandita) Peserta Pameran Internasional, International Asian Arts Festival 2021 (AsianACS)
 16. (Ilhamsyah) Peserta International Academic on Contemporary Art and Design Exhibition (INACADE)
 17. (Dea Aulia Widyaevan) Peserta Pameran Internasional London Design Biennale
 18. (Ganjar Gumilar) Kurator Pameran Internasional Influx: Extended Ruang Dini
1. (Perak/Internasional) SIFF #3 2021 (Semarang International Illustration Festival)
 2. (Juara III/Internasional) AICAD (Asia International Community of Art and Design) 2021, UiTM Malaysia
 3. (Harapan I/Interinasional) AICAD (Asia International Community of Art and Design) 2021, UiTM Malaysia
 4. (Juara I/Nasional) Tama Fashion Design Competition 2021
 5. (Juara I/Nasional) National Student Innovation Challenge (NSIC) 2021
 6. (Juara I/Nasional) Lomba Desain Produk Pertahanan dan Keamanan Nasional 2021 (MVDC 2021)
 7. (Juara I/Nasional) Festival Video Edukasi 2021
 8. (Juara I/Nasional) Lomba poster Demand 3.0
 9. (Juara I/Nasional) Indigo Game Startup Incubation Game Jam 2021 - Kategori Pelajar
 10. (Juara I/Nasional) Lensa Challenge Takjil Ramadhan
 11. (Juara I/Nasional) Lomba Foto dan Video "Tak Gentar Melawan Covid-19" Golkar DKI
 12. (Juara I/Nasional) Lomba Vlog "Aku #BanggaBuatanIndonesia"
 13. (Juara I/Nasional) Lomba Video Edukasi
 14. (Juara I/Nasional) POSTER DESIGN PONDASI
 15. (Juara I/Nasional) ACREATION, Apparel Creative Research Collaboration Kategori Waist Bag & Topi

Prestasi Mahasiswa

Beberapa Prestasi yang dihasilkan mahasiswa FIK diantaranya:

16. (Juara I/Nasional) ACREATION, Apparel Creative Research Collaboration Kategori Carrier
17. (Juara I/Nasional) ACREATION, Apparel Creative Research Collaboration Kategori Jaket
18. (Juara I/Nasional) ACREATION, Apparel Creative Research Collaboration Kategori Inovasi
19. (Perak/Nasional) Kategori Animasi pada GEMASTIK XIV 2021
20. (Juara II/Nasional) Kategori Campaign pada CAP JABAR
21. (Juara II/Nasional) National Student Innovation Challenge (NSIC) 2021
22. (Juara II/Nasional) Photography Competition - Purbalingga Campus Fair
23. (Juara II/Nasional) Cover Song Competition
24. (Juara II/Nasional) ACREATION, Apparel Creative Research Collaboration Kategori Waist Bag & Topi
25. (Juara II/Nasional) ACREATION, Apparel Creative Research Collaboration Kategori Carrier
26. (Juara II/Nasional) ACREATION, Apparel Creative Research Collaboration Kategori Jaket
27. (Juara II/Nasional) ACREATION, Apparel Creative Research Collaboration Kategori Inovasi
28. (Juara III/Nasional) Lomba Desain UI (User Interface)
29. (Juara III/Nasional) Juara 3 Nasional Lomba Virtual Photoshoot
30. (Juara III/Nasional) Kosrumnas 1 2021 yang diselenggarakan oleh Jurusan Seni Rupa FBS UNNES
31. (Juara III/Nasional) ACREATION, Apparel Creative Research Collaboration Kategori Waist Bag & Topi
32. (Juara III/Nasional) ACREATION, Apparel Creative Research Collaboration Kategori Carrier
33. (Juara III/Nasional) ACREATION, Apparel Creative Research Collaboration Kategori Jaket
34. (Juara III/Nasional) ACREATION, Apparel Creative Research Collaboration Kategori Inovasi

Kerjasama

FIK telah banyak bekerjasama dengan institusi baik dalam maupun luar negeri, di antaranya:

1. Saxion, University of Applied Sciences
2. Universiti Sains Malaysia (USM)
3. Silpakorn University Thailand
4. Universiti Putra Malaysia (UPM)
5. Universiti Teknologi Mara (UiTM)
6. Multimedia University (MMU) Malaysia
7. University Ibn Zohr Maroko
8. ERAM University School center affiliated to the University of Girona
9. Chang Won University
10. Universitas Kristen Maranatha
11. Institut Teknologi Nasional (ITENAS)
12. Universitas Surabaya (UBAYA)
13. Universitas Ciputra Surabaya
14. Universitas Sebelas Maret (UNS)
15. Institut Seni Indonesia (ISI) Surakarta
16. Universitas Surabaya



17. Institut Seni Indonesia (ISI)
Yogyakarta
18. Universitas Bunda Mulia (UBM)
19. Badan Pariwisata dan Ekonomi Kreatif
(Baparekraf) RI
20. Direktorat Jenderal Kebudayaan,
Kementerian Pendidikan dan
Kebudayaan
21. Direktorat Pembelajaran dan
Kemahasiswaan - DIKJEN DIKTI
22. Dinas Pariwisata, Kebudayaan,
Kepemudaan, dan Olahraga
(DISPARBUDPORA) Kabupaten
Sumedang
23. PT PINDAD (PERSERO)
24. PT Lotus Lingga Pratama
25. Trackerindo Anugrah Sejahtera (Arei)
26. PT Tiga Dinamika Solusi Indonesia
27. PT Keera Sistem Indonesia
28. Carl Hansen & Son
29. CV. CMYK Indonesia
30. Epson Indonesia
31. PINX & Mannequin Plastic
32. PT Jumma Multi Indonesia (Jumma
Kids)
33. Simply Outfit
34. PT Laluasa Cipta Asia
35. ACA Pacific Indonesia
36. Katalis
37. Nokha
38. PT NAH Proyek Indonesia

Fasilitas

1. Lab Batik Studio Workshop
2. Lab Metal Working
3. Lab Wood Working
4. Lab Art and Material
5. Lab Ergonomic & Lighting Lab
6. Lab Prototyping and 3D Printing
7. Lab Silkscreen
8. Lab Finishing Product
9. Pola dan Jahit Studio
10. Lab Multimedia Computer
11. Lab Komp. Multi Media (Cintiq)
12. Lab Komp. MAC
13. Lab Computer Generated Imagery
(GCI)
14. Lab Creative Business & Incubator
15. Lab Parametric Design & Smartroom
16. Photography Studio
17. Lab Music and Audio Production
18. Greenscreen Studio
19. Painting Studio
20. Galeri Idealoka
21. Aula
22. Amphitheater

REKTORAT
Telkom University



GEDUNG BANGKIT



2. Daftar Lulusan Fakultas Industri Kreatif Periode I Tahun Akademik 2021/2022

Program Studi S1 Desain Komunikasi Visual



Nama : M RACHMATILLAHIRAHMAN BENAUI
NIM : 1601140310
Pembimbing Tugas Akhir : RIZKI YANTAMI ARUMSARI, S.Ds., MM.
WAHYU LUKITO, S.Ds., M.Ds
Judul Tugas Akhir : PERANCANGAN BUKU FOTOGRAFI WISATA
AIR TERJUN DI KOTA BOGOR



Nama : RAKHA RIZKI PRADANA
NIM : 1601142167
Pembimbing Tugas Akhir : ARRY MUSTIKAWAN, B.Des., M.Ds.
FARIHA ERIDANI NAUFALINA, S. Ds., M. Ds.
Judul Tugas Akhir : PERANCANGAN MEDIA PROMOSI
KAWASAN WISATA KEPULAUAN DAERAH
SUNGAI PISANG.



Nama : IRMA ASRUDIARTI
NIM : 1601142296
Pembimbing Tugas Akhir : TEDDY HENDIAWAN, S.Ds., M.Sn.
ANGELIA LIONARDI, S.Sn., M.Ds
Judul Tugas Akhir : PERANCANGAN ANIMASI MOTION
GRAPHIC PENYAKIT GLAUKOMA UNTUK
REMAJA USIA 13-17 TAHUN



Nama : RHEZA FAHLEVI IDRIS
NIM : 1601144025
Pembimbing Tugas Akhir : ARDY APRILIAN ANWAR, S.Pd., M.Sn.
IRFAN DWI RAHADJANTO, S.Ds., M.Ds
Judul Tugas Akhir : PENYUTRADARAAN FILM DOKUMENTER
PRODUKSI KOPI GAYO ACEH DI DATARAN
TINGGI BANGUNG DENGAN PRINSIP
BERNARASI



Nama : ADITYA NUGROHO
NIM : 1601144184
Pembimbing Tugas Akhir : BAMBANG MELGA, S.Sn., M.Sn.
NISA EKA NASTITI, S.Ds., M.I.Kom
Judul Tugas Akhir : PERANCANGAN BUKU ILLUSTRASI TENTANG
FENOMENA GLORIFIKASI GANGGUAN
MENTAL DI SOSIAL MEDIA



Nama : MARSYA YUDISTIRA
NIM : 1601144302
Pembimbing Tugas Akhir : ANGGAR ERDHINA ADI, S.Sn., M.Ds.
ARDY APRILIAN ANWAR, S.Pd., M.Sn.
Judul Tugas Akhir : PENYUTRADARAAN FILM DOKUMENTER
MENGENAI ESPORTS MOBILE LEGENDS
PADA PERTUMBUHAN EKONOMI KREATIF
DI JAKARTA



Nama : SYARIFA NURBELA H
NIM : 1601144376
Pembimbing Tugas Akhir : ARIEF BUDIMAN, S.Sn., M.Sn
MARIO, M. Ds
Judul Tugas Akhir : GAME RITUAL JAILANGKUNG SEBAGAI
MEDIA INFORMASI CARA MENGATASI
PHASMOPHOBIA



Nama : FADHLI HIDAYATULLAH
NIM : 1601150018
Pembimbing Tugas Akhir : DIMAS KRISNA ADITYA, S.IP., M.Sn.
OLIVINE ALIFAPRILINA SUPRIADI, M.Ds
Judul Tugas Akhir : PERANCANGAN APLIKASI MARKET PLACE
UNTUK UKM PERCETAKAN DUTA KARYA
GRAFIKA DALAM MEMBANTU PENJUALAN
DI MASA PANDEMI COVID - 19



Nama : NANDO MAULANA
NIM : 1601150141
Pembimbing Tugas Akhir : DIMAS KRISNA ADITYA, S.IP., M.Sn.
OLIVINE ALIFAPRILINA SUPRIADI, M.Ds
Judul Tugas Akhir : PERANCANGAN KOMIK EDUKATIF SEBAGAI
TINDAKAN PREVENTIF COVID 19 UNTUK
PELAJAR BERSEKOLAH TATAP MUKA



Nama : MUTHIA MAULIDA SARI
NIM : 1601150382
Pembimbing Tugas Akhir : MUHAMMAD HIDAYATULLOH, S.Sn., M.Sn.
ERICA ALBERTINA SAFARI, S.Ds., M.I.Kom
Judul Tugas Akhir : PERANCANGAN STRATEGI PROMOSI
KAWASAN KULINER LAKSA TANGERANG



Nama : ACHMAD VICKY PRADITYA
NIM : 1601152506
Pembimbing Tugas Akhir : NINA NURSETIA NINGRUM, S.Pd., S.Pd.,
M.Pd
Judul Tugas Akhir : PERANCANGAN STRATEGI PROMOSI
KERIPIK SINGKONG KRISPY YAMMY BABEH
DI KOTA BOGOR.



Nama : AYU DZURRIYATIN HANIFAH
NIM : 1601160102
Pembimbing Tugas Akhir : SYARIP HIDAYAT, S.Sn, M.Sn.
IDHAR RESMADI, S.I.Kom., M. T
Judul Tugas Akhir : PERANCANGAN MEDIA INFORMASI
PRENATAL YOGA UNTUK MENINGKATKAN
KESEHATAN IBU HAMIL

Program Studi S1 Desain Komunikasi Visual



Nama : DENI HARTANTO
NIM : 1601160109
Pembimbing Tugas Akhir : MUHAMMAD HIDAYATULLOH, S.Sn., M.Sn.
ERICA ALBERTINA SAFARI, S.DS., M.I.Kom
Judul Tugas Akhir : PERANCANGAN STRATEGI PROMOSI
KAWAH WYANG DI BANDUNG



Nama : JIHAN KHAIRANI SALMA
NIM : 1601160156
Pembimbing Tugas Akhir : RENDY PANDITA BASTARI, S.Ds., M.Sn.
ADYA MULYA PRAJANA, S.Ds., M.Ds.
Judul Tugas Akhir : PERANCANGAN KOMIK DIGITAL
TENTANG ANXIETY DISORDER UNTUK
MENINGKATKAN AWARENESS



Nama : ARIF RACHMATULLAH YANUAR
NIM : 1601160158
Pembimbing Tugas Akhir : GEMA ARI PRAHARA, S. Sn., M. Ds
RAHMIATI AULIA, S.Sn., M.M.
Judul Tugas Akhir : PERANCANGAN PROMOSI JASA CAR-
CARE SERVICE "SPEEDTUNER GARAGE"
BANDUNG



Nama : BRAMANTYO YUDHA PRADANA
NIM : 1601160288
Pembimbing Tugas Akhir : RIKY AZHARULDI SISWANTO, S. Ds., MDes.
GANJAR GUMILAR, S.Sn., M.Sn
Judul Tugas Akhir : PERANCANGAN REBRANDING IDENTITAS
VISUAL DAN KEMASAN SVGGEST



Nama : FEBRYAN WAHYU PRIYATNA
NIM : 1601160292
Pembimbing Tugas Akhir : ASEP KADARISMAN, S. Sn., M. Sn.
SRI SOEDEWI, S.Sn., M.Sn
Judul Tugas Akhir : PERANCANGAN KOMIK DIGITAL ADAPTASI
KISAH CERITA RAKYAT NYAI ANTEH
SANG PENUNGGU BULAN DENGAN
REINTERPRETASI MODERN UNTUK REMAJA
JAWA BARAT



Nama : AHMAD NUR FADILLAH
NIM : 1601160387
Pembimbing Tugas Akhir : YAYAT SUDARYAT, S.Sn., M.Sn.
RIKY TAUFIK AFIF, S.Pd., M.Pd.
Judul Tugas Akhir : PERANCANGAN MOTION GRAPHIC
GERAKAN POLANTAS SEBAGAI MEDIA
EDUKASI BERLALU LINTAS



Nama : ANISA MUSTIKA DEWI
NIM : 1601160456
Pembimbing Tugas Akhir : GEMA ARI PRAHARA, S. Sn., M. Ds
RAHMIATI AULIA, S.Sn., M.M.
Judul Tugas Akhir : PERANCANGAN STRATEGI BRANDING
DESTINASI WISATA LEMBANG PARK & ZOO



Nama : ANISA DEA TRI UTAMI
NIM : 1601160480
Pembimbing Tugas Akhir : LINGGA AGUNG, S.I.Kom., M.Sn.
WIBISONO TEGAR GUNA PUTRA, SE., M.A
Judul Tugas Akhir : PENYUTRADARAAN FILM DOKUMENTER
TENTANG KAULINAN ANGKLUNG BUNCIS



Nama : RIADY NOVIT PINASTYANANDA
NIM : 1601160481
Pembimbing Tugas Akhir : ANGGAR ERDHINA ADI, S.Sn., M.Ds.
WIBISONO TEGAR GUNA PUTRA, SE., M.A
Judul Tugas Akhir : PENATAAN KAMERA FILM DOKUMENTER
MIKRO MENGENAI REGENERASI PETERNAK
SAPI PERAH DI PANGALENGAN



Nama : IMAM BUCHORY
NIM : 1601164052
Pembimbing Tugas Akhir : MUHAMMAD HIDAYATULLOH, S.Sn., M.Sn.
ERICA ALBERTINA SAFARI, S.DS., M.I.Kom
Judul Tugas Akhir : PERANCANGAN STRATEGI PROMOSI PIKOT
COFFEE DI KOTA BEKASI



Nama : HENDARASANTI ASMARA PUTRI
NIM : 1601164126
Pembimbing Tugas Akhir : ARDY APRILIAN ANWAR, S.Pd., M. Sn.
YOSA FIANDRA, B.A., M.sn
Judul Tugas Akhir : PENYUTRADARAAN FILM PENDEK YAKIN
MENGENAI BODY IMAGE TERHADAP
KEPERCAYAAN DIRI PEREMPUAN



Nama : HELMI ARIF FATHULLAH
NIM : 1601164202
Pembimbing Tugas Akhir : YANUAR RAHMAN, S.Ds., M.Ds.
ADYA MULYA PRAJANA, S.Ds., M.Ds.
Judul Tugas Akhir : PERANCANGAN ULANG IDENTITAS VISUAL
& MEDIA PROMOSI ANGRKINGAN DEPAN
RUMAH



Nama : NADHIFA AZAHRA PURNAMA
NIM : 1601164242
Pembimbing Tugas Akhir : YAYAT SUDARYAT, S.Sn., M.Sn.
RIKY TAUFIK AFIF, S.Pd., M.Pd.
Judul Tugas Akhir : PERANCANGAN DESAIN KARAKTER
UNTUK FILM ANIMASI 2D DENGAN JUDUL
HALUSINASI EFEK BURUK BEGADANG



Nama : GHIFARI RADITYA RAMADHAN
NIM : 1601164254
Pembimbing Tugas Akhir : MUHAMMAD HIDAYATULLOH, S.Sn., M.Sn.
ERICA ALBERTINA SAFARI, S.DS., M.I.Kom
Judul Tugas Akhir : PERANCANGAN PROMOSI "GOFEE" DI
KOTA TANGERANG SELATAN



Program Studi S1 Desain Komunikasi Visual



Nama : MUHAMMAD HAICAL SIHOMBING
NIM : 1601164268
Pembimbing Tugas Akhir : YAYAT SUDARYAT, S.Sn., M.Sn.
RIKY TAUFIK AFIF, S.Pd., M.Pd.
Judul Tugas Akhir : PERANCANGAN ADAPTASI ANIMASI 2D BAWANG PUTHI DAN BAWANG MERAH SEBAGAI MEDIA INFORMASI MODERNISASI CERITA RAKYAT RIAU



Nama : FITRA ASHFIHANI
NIM : 1601164317
Pembimbing Tugas Akhir : RIKY AZHARYANDI SISWANTO, S.Ds., MDes.
GANJAR GUMILAR, S.Sn., M.Sn.
Judul Tugas Akhir : PERANCANGAN IDENTITAS VISUAL DAN MEDIA PROMOSI PADA MUSEUM BEKASI



Nama : MOHAMAD NOVRIZA RIZKY PRATAMA
NIM : 1601164369
Pembimbing Tugas Akhir : YANUAR RAHMAN, S.Ds., M.Ds.
FAUZI ARIF ADHIKA, S. Ds., MBA.
Judul Tugas Akhir : PERANCANGAN ULANG IDENTITAS VISUAL "MEDIA PROMOSI PAWON BIRU FOOD" BEVERAGE



Nama : RINALDI PRASETYA SOFYAN
NIM : 1601164400
Pembimbing Tugas Akhir : DR IRA WIRASARI, S.Sos., M.Ds.
AISYI SYAFIKARANI, ST., M.Ds.
Judul Tugas Akhir : PERANCANGAN STRATEGI MEDIA PROMOSI DESTINASI WISATA "LEMBANG WONDERLAND"



Nama : MUHAMAD RIFKI
NIM : 1601164409
Pembimbing Tugas Akhir : ATRIA NURAINI FADILLA, S.Ds., M.Ds.
WAHYU LUKITO, S.Ds., M.Ds.
Judul Tugas Akhir : PERANCANGAN ULANG IDENTITAS VISUAL MELALUI PENERAPAN MEDIA PROMOSI UNTUK ENSIKLOPEDI MADU DI BOGOR JAWA BARAT



Nama : RONNI SAPUTRA
NIM : 1601164460
Pembimbing Tugas Akhir : RENDY PANDITA BASTARI, S.Ds., M.Sn.
WAHYU LUKITO, S.Ds., M.Ds.
Judul Tugas Akhir : PERANCANGAN FILM DOKUMENTER SEBAGAI MEDIA PROMOSI WISATA BUDAYA MELAYU DI KOTA ISTANA MATAHARI TIMUR



Nama : RAZAKI ILHAM JORDI ANDHIKY
NIM : 1601164507
Pembimbing Tugas Akhir : ARIEF BUDIMAN, S.Sn., M.Sn.
IRFAN DWI RAHADIANTO, S.Ds., M.Ds.
Judul Tugas Akhir : PERANCANGAN STORYBOARD ANIMASI 2D MENGENAI KESADARAN TERHADAP KESEHATAN MENTAL



Nama : MUHAMMAD DARINDRA RABANI
NIM : 1601164510
Pembimbing Tugas Akhir : SITI DESINTHA, S.Sn., M.Sn.
TAUFIQ WAHAB, S.Sn., M.Sn.
Judul Tugas Akhir : PERANCANGAN ENVIRONMENT GRAPHIC DESIGN MUSEUM SULTAN MAHMUD BADARUDDIN II



Nama : REYHAN ADY WIRAWAN
NIM : 1601170024
Pembimbing Tugas Akhir : ZAINI RAMDHAN, S.Sn., M.Sn.
RULLY SUMARLIN, A.Md, S.IP., M.Ds.
Judul Tugas Akhir : PERANCANGAN STORYBOARD ANIMASI KENA AND THE SPIRIT OF WEST JAVA DALAM PENGENALAN SUHUNAN JOLOPONG, TARI JAIPONG, DAN KEBAYA SUNDA DALAM MEWAKILI BUDAYA JAWA BARAT



Nama : FATHUR RAZAQ AZHIMA
NIM : 1601170027
Pembimbing Tugas Akhir : ARIEF BUDIMAN, S.Sn., M.Sn.
MARIO, M. Ds
Judul Tugas Akhir : DESAIN KARAKTER ADAPTASI GIJINKA YANG MENGANGKAT HEWAN ENDEMIK SAMARINDA



Nama : DIFIA CANTIKA NURULIZA
NIM : 1601170029
Pembimbing Tugas Akhir : ARIS RAHMANSYAH, S.Sn., M.Ds.
TIARA RADINSKA DEANDA, S.Sn., M.Ds.
Judul Tugas Akhir : PERANCANGAN CONCEPT ART UNTUK ANIMASI 2D THE INDISCH BOYS



Nama : AHMAD THOHIRIN
NIM : 1601170036
Pembimbing Tugas Akhir : ATRIA NURAINI FADILLA, S.Ds., M.Ds.
WAHYU LUKITO, S.Ds., M.Ds.
Judul Tugas Akhir : PERANCANGAN BRAND IDENTITY IKAN SALAI BANG APEN DAN IMPLEMENTASINYA PADA MEDIA PROMOSI



Nama : MUHAMMAD RAFLI ADITIA PUTRA SOLIHIN
NIM : 1601170040
Pembimbing Tugas Akhir : Dr. MOHAMMAD ISA PRAMANA KOESOEMADINATA, S.Sn., M.Sn.
RENDY PANDITA BASTARI, S.Ds., M.Sn.
Judul Tugas Akhir : PEMBUATAN ARTBOOK GUNA MENINGKATKAN AWARENESS AKAN KEBERADAAN DISTRO DI KOTA BANDUNG



Nama : HANIFA MUAMANAH
NIM : 1601170081
Pembimbing Tugas Akhir : SYARIP HIDAYAT, S.Sn., M.Sn.
IDHAR RESMADI, S.I.Kom., M. T
Judul Tugas Akhir : PERANCANGAN MEDIA INFORMASI BAGI ORANG TUA MENGENAI BAHAYA BUJUK RAYU UNTUK MENGHINDARI EKSPLOITASI SEKSUAL PADA ANAK

Program Studi S1 Desain Komunikasi Visual



Nama : GALLANTA LUTHFI ESTRANDA
NIM : 1601170083
Pembimbing Tugas Akhir : SITI DESINTHA, S.Sn., M.Sn.
TAUFIQ WAHAB, S.Sn., M.Sn.
Judul Tugas Akhir : PERANCANGAN MOTION GRAPHIC
"DEQMAN WAYEN" MENGENAI
PERNIKAHAN USIA DINI DI LOMBOK



Nama : SALSABILA YASMIN YOBI RAHENDRA
NIM : 1601170094
Pembimbing Tugas Akhir : TEDDY HENDIAWAN, S.Ds., M.Sn.
ANGELIA LIONARDI, S.Sn., M.Ds
Judul Tugas Akhir : DESAIN KARAKTER ANIMASI 2D SEBAGAI
UPAYA MENINGKATKAN PERBELANJAAN
UMKM KULINER SELAMA MASA PANDEMI



Nama : HANA GUSTYARAHMA
NIM : 1601170102
Pembimbing Tugas Akhir : Dr. MOHAMMAD ISA PRAMANA
KOESOMADINATA, S.Sn., M.Sn.
I DEWA ALIT DWIJA PUTRA, S.Sn., M.Sn.
I GUSTI AGUNG RANGGA LAWE, S.Ds.,
M.Ds
Judul Tugas Akhir : PERANCANGAN ILLUSTRASI DIGITAL
FLASHCARD DALAM PEMBELAJARAN
BAHASA INGGRIS



Nama : ANNISA RAHADYAN
NIM : 1601170109
Pembimbing Tugas Akhir : GEMA ARI PRAHARA, S. Sn., M. Ds
RAHMATI AULIA, S.Sn., M.M.
Judul Tugas Akhir : PERANCANGAN STRATEGI PROMOSI LET
COFFEE DI KOTA JAKARTA



Nama : MUKHLIS MUHAMAD IDRUS
NIM : 1601170128
Pembimbing Tugas Akhir : YELLY ANDRIANI BARLIAN, S.S., M.Pd.
Y GUSTI AGUNG RANGGA LAWE, S.Ds.,
M.Ds
Judul Tugas Akhir : PERANCANGAN STRATEGI PROMOSI
UNTUK MENINGKATKAN PENUNJUNG
DEWI MANGROVE SARI DI KABUPATEN
BREBES



Nama : ACHMAD FAQH BUFFONBI
NIM : 1601170130
Pembimbing Tugas Akhir : MUHAMMAD HIDAYATTULOH, S.Sn., M.Sn.
ERICA ALBERTINA SAFARI, S.DS.,M.I.Kom
Judul Tugas Akhir : PERANCANGAN STRATEGI PROMOSI SLICED
PIZZERIA DI JAKARTA



Nama : ELDWIN MUSYAFFA' ULKHAIR
NIM : 1601170134
Pembimbing Tugas Akhir : SRI NURBANJ, S.Pd., M.Hum.
APSARI WIBA PAMELA, S.Ds., M.Ds
Judul Tugas Akhir : STRATEGI PROMOSI BKT DI TENGAH
PANDEMI



Nama : FITRA AQILA GERUNGAN
NIM : 1601170135
Pembimbing Tugas Akhir : MUHAMMAD ISKANDAR, S.Sn., M.Sn.
ANGELIA LIONARDI, S.Sn., M.Ds
Judul Tugas Akhir : PERANCANGAN STORYBOARD ANIMASI
2D MENGENAI AJAKAN BERARTISIPASI
DALAM PROGRAM BANK SAMPAH DI KOTA
TANGERANG SELATAN



Nama : NAGISA OKA YASKAWA
NIM : 1601170143
Pembimbing Tugas Akhir : NOVIAN DENNY NUGRAHA, S.Sn., M.Sn.
DIANI APSARI, S. Ds., M.Ds
Judul Tugas Akhir : PERANCANGAN IDENTITAS VISUAL
DESTINASI WISATA PANTAI MADASARI



Nama : ISNAINUL JANNAH
NIM : 1601170149
Pembimbing Tugas Akhir : IMAN SUMARGONO, S.Sn., M.Sn.
I GUSTI AGUNG RANGGA LAWE, S.Ds.,
M.Ds.
Judul Tugas Akhir : PERANCANGAN STRATEGI PROMOSI JASA
ISHOE LAUNDRY DI KOTA JAKARTA



Nama : M.HAFIZ WARDANA
NIM : 1601170154
Pembimbing Tugas Akhir : DIMAS KRISNA ADITYA, S.IP., M.Sn.
OLIVINE ALIFAPRILINA SUPRIADI, M.Ds
Judul Tugas Akhir : PERANCANGAN BUKU AKTIVITAS TENTANG
MENINGKATKAN KESADARAN TOXIC
MASCULINITY TERHADAP LAKI-LAKI
DISEKITAR KITA UNTUK DEWASA MUDA DI
KOTA BANDUNG



Nama : IKWAN NURCAHYA
NIM : 1601170157
Pembimbing Tugas Akhir : SITI DESINTHA, S.Sn., M.Sn.
TAUFIQ WAHAB, S.Sn., M.Sn.
Judul Tugas Akhir : PERANCANGAN BUKU PEDOMAN
TYPEFACE WISATA PANTAI



Nama : TASYA KHAIRUNNISSA ASYROFINA
RAMADHAN
NIM : 1601170172
Pembimbing Tugas Akhir : DIMAS KRISNA ADITYA, S.IP., M.Sn.
OLIVINE ALIFAPRILINA SUPRIADI, M.Ds
Judul Tugas Akhir : PERANCANGAN KOMIK DIGITAL SEBAGAI
MEDIA EDUKASI PENYAKIT GIGI DAN
MULUT YANG UMUM TERJADI PADA
REMAJA



Nama : LYANDINDA NABILA PRADIVA
NIM : 1601170185
Pembimbing Tugas Akhir : YAYAT SUDARYAT, S.Sn., M.Sn.
RIKY TAUFIK AFIF, S.Pd., M.Pd.
Judul Tugas Akhir : PERANCANGAN BACKGROUND ANIMASI
2D BERJUDUL BOND TO THE SEA



Program Studi S1 Desain Komunikasi Visual



Nama : SULISTYO ADI
NIM : 1601170187
Pembimbing Tugas Akhir : WIWA UTAMA, S.Ds., M.Ds.
NINA NURSETIA NINGRUM, S.Pd., M.Pd.
Judul Tugas Akhir : PERANCANGAN STRATEGI BRANDING
TUKUO NENG TOKOKU DI YOGYAKARTA



Nama : HADI RHIZKY MUHAMAD
NIM : 1601170193
Pembimbing Tugas Akhir : MUHAMMAD HIDAYATULLOH, S.Sn., M.Sn.
ERICA ALBERTINA SAFARI, S.Ds., M.I.Kom
Judul Tugas Akhir : PERANCANGAN STRATEGI PROMOSI
CURUG LANDUNG DI KABUPATEN
KUNINGAN



Nama : MUHAMMAD LUTHFI ANAFIS
NIM : 1601170200
Pembimbing Tugas Akhir : ARIS RAHMANSYAH, S.Sn., M.Ds.
TIARA RADINSKA DEANDA, S.Sn., M.Ds.
Judul Tugas Akhir : PERANCANGAN ASSET 3D ENVIRONMENT
UNTUK GAME ACTION SPECIAL RESCUE
TEAM



Nama : AMIRAH TRI MILENIA
NIM : 1601170205
Pembimbing Tugas Akhir : DIMAS KRISNA ADITYA, S.IP., M.Sn.
OLIVINE ALIFAPRIUNA SUPRIADI, M.Ds
Judul Tugas Akhir : PERANCANGAN BUKU ILLUSTRASI
MENGENAI KEBERAGAMAN INDIVIDU
SEBAGAI MEDIA EDUKASI UNTUK ANAK



Nama : MUHAMMAD AGUNG FIRMANSYAH
NIM : 1601170211
Pembimbing Tugas Akhir : LINGGA AGUNG, S.I.Kom., M.Sn.
WIBISONO TEGAR GUNA PUTRA, SE., M.A.
Judul Tugas Akhir : PENATAAN KAMERA DALAM SHORT
FEATURE TENTANG MENGENALKAN
KEMBALI BATIK BAKARAN KEPADA
GENERASI MUDA DI KABUPATEN PATI



Nama : AGIL NIRMA AISYARA
NIM : 1601170225
Pembimbing Tugas Akhir : MUHAMMAD ISKANDAR, S.Sn., M.Sn.
ANGELIA LIONARDI, S.Sn., M.Ds
Judul Tugas Akhir : PERANCANGAN DESAIN KARAKTER 3D
TENTANG EKSPLOITASI LUMBA-LUMBA
HIDUNG BOTOL DALAM SIRKUS



Nama : RANDI AL-FAZRI MAULANA
NIM : 1601170243
Pembimbing Tugas Akhir : ARDY APRILIAN ANWAR, S.Pd., M. Sn.
TIARA RADINSKA DEANDA, S.Sn., M.Ds.
Judul Tugas Akhir : DESAIN KARAKTER GAME NGABENDUNG
ADAPTASI CERITA RAKYAT ASAL USUL KOTA
BANDUNG



Nama : ANGIE NUR SHABRINA
NIM : 1601170245
Pembimbing Tugas Akhir : LINGGA AGUNG, S.I.Kom., M.Sn.
WIBISONO TEGAR GUNA PUTRA, SE., M.A
Judul Tugas Akhir : PENYUTRADARAAN FILM DOKUMENTER
TENTANG PENGARUH PANDEMI TERHADAP
TEMPAT PARIWISATA SAUNG ANGLKUNG
UDJO



Nama : RAMANDA DESIAMI ARVELINA
NIM : 1601170251
Pembimbing Tugas Akhir : BIJAKSANA PRABAWA, S.Ds., M.M.
FAUZI ARIF ADHIKA, S. Ds., MBA.
Judul Tugas Akhir : PERANCANGAN VISUAL BRAND
COMMUNICATION DIVISI HUMAS POLRI



Nama : NETA ARIANA
NIM : 1601170260
Pembimbing Tugas Akhir : SITI DESINTHA, S.Sn., M.Sn.
TAUFIQ WAHAB, S.Sn., M.Sn.
Judul Tugas Akhir : PERANCANGAN BUKU ILLUSTRASI "RUMAH
JOGLO KOTAGEDE MAKNA DARI FILOSOFI
RUMAH JAWA" UNTUK MASYARAKAT
BERUSIA 30-35 TAHUN



Nama : FADHILAH SALSABILA
NIM : 1601170268
Pembimbing Tugas Akhir : BAMBANG MELGA, S.Sn., M.Sn.
NISA EKA NASTITI, S.Ds., M.I.Kom
Judul Tugas Akhir : PERANCANGAN BUKU ILLUSTRASI
INTERAKTIF MENGENAI NILAI MORAL
DALAM BUDAYA SIRI' NA PACCE/PESSE
UNTUK ANAK BUGIS-MAKASSAR DI KAB.
PANGKEP



Nama : FAJAR HARIO NUGROHO
NIM : 1601170280
Pembimbing Tugas Akhir : ARRY MUSTIKAWAN, B.Des., M.Ds.
PARIHA ERIDANI NAUFALINA, S. Ds., M. Ds.
Judul Tugas Akhir : PERANCANGAN ULANG ENVIRONMENTAL
GRAPHIC DESIGN PADA TAMAN SATWA
TARU JURUG SOLO



Nama : JOSEPH RAFFLES SITORUS
NIM : 1601170290
Pembimbing Tugas Akhir : SRI SOEDEWI, S.Sn., M.Sn.
ASEP KADARISMAN, S.Sn., M.Sn.
Judul Tugas Akhir : PERANCANGAN PROTOTYPE APLIKASI
PENYEWAAN PERLENGKAPAN FOTOGRAFI
DI PEKANBARU



Nama : JULIA TAMI AZLINA
NIM : 1601170291
Pembimbing Tugas Akhir : ARDY APRILIAN ANWAR, S.Pd., M. Sn.
YOSA FIANDRA, B.A., M.Sn
Judul Tugas Akhir : PERANCANGAN MOTION GRAPHIC
SEBAGAI MEDIA INFORMASI TENTANG
FENOMENA BYSTANDER EFFECT

Program Studi S1 Desain Komunikasi Visual



Nama : DESAK PUTU AGUNG RIZKI UTAMI
NIM : 1601170295
Pembimbing Tugas Akhir : RIKY AZHARYANDI SISWANTO, S.Ds., MDes.
GANJAR GUMILAR, S.Sn., M.Sn
Judul Tugas Akhir : PERANCANGAN ENVIRONMENTAL
GRAPHIC DESIGN PENGINAPAN ABIPRAYA
UBUD



Nama : HABIB NUR RAHMAN
NIM : 1601170302
Pembimbing Tugas Akhir : BAMBANG MELGA, S.Sn., M.Sn.
NISA EKA NASTITI, S.Ds., M.I.Kom
Judul Tugas Akhir : PERANCANGAN BUKU ILUSTRASI TENTANG
WARUNG KULINER TRADISIONAL HIK
(HIDANGAN ISTIMEWA KAMPUNG) ATAU
ANGKRINGAN DI KOTA SOLO



Nama : MUHAMMAD FARHAN
NIM : 1601170305
Pembimbing Tugas Akhir : ARIS RAHMANSYAH, S.Sn., M.Ds.
TIARA RADINSKA DEANDA, S.Sn., M.Ds.
Judul Tugas Akhir : PERANCANGAN ASSET 3D PROPERTI
UNTUK GAME ACTION SPECIAL RESCUE
TEAM



Nama : FAHREZA GUSMAN ADI NUGROHO
NIM : 1601170309
Pembimbing Tugas Akhir : IMAN SUMARGONO, S.Sn., M.Sn.
I GUSTI AGUNG RANGGA LAWE, S.Ds.,
M.Ds
Judul Tugas Akhir : PERANCANGAN STRATEGI PROMOSI
UMBUL KEMANTEN DI KABUPATEN KLATEN



Nama : FADHIL NAUFAL
NIM : 1601170310
Pembimbing Tugas Akhir : IMAN SUMARGONO, S.Sn., M.Sn.
I GUSTI AGUNG RANGGA LAWE, S.Ds.,
M.Ds
Judul Tugas Akhir : PERANCANGAN STRATEGI PROMOSI
UNTUK MENINGKATKAN PENUNJUNG
PADA DESTINASI WISATA CURUG NANGKA
DI KABUPATEN BOGOR



Nama : NAUFAL RIZQI HUTAMAMULYA
NIM : 1601170315
Pembimbing Tugas Akhir : JIWA UTAMA, S.Ds., M.Ds.
NINA NURSETIA NINGRUM, S.Pd., S.Pd.,
M.Pd
Judul Tugas Akhir : PERANCANGAN STRATEGI PROMOSI SUSU
SEGAR SHI JACK DI SURAKARTA



Nama : RIFKI AZHIIMA IMANES
NIM : 1601170316
Pembimbing Tugas Akhir : SITI DESINTHA, S.Sn., M.Sn.
TAUFIQ WAHAB, S.Sn., M.Sn.
Judul Tugas Akhir : PERANCANGAN WEBSITE SITUS SEJARAH
BANTEN GIRANG



Nama : SAVITRI ABSHARI PRAMARSUDHI
NIM : 1601170330
Pembimbing Tugas Akhir : RIKY AZHARYANDI SISWANTO, S.Ds., MDes.
GANJAR GUMILAR, S.Sn., M.Sn
Judul Tugas Akhir : PERANCANGAN IDENTITAS VISUAL DAN
MEDIA PROMOSI GERAKAN SOSIAL
SUSTAINABLE FASHION DI INDONESIA



Nama : FILA AGHNNIA ANANTYO
NIM : 1601170346
Pembimbing Tugas Akhir : RIKY AZHARYANDI SISWANTO, S.Ds., MDes.
GANJAR GUMILAR, S.Sn., M.Sn
Judul Tugas Akhir : PERANCANGAN DESTINATION BRANDING
GUCCI KERAMIK KOSIM SUNDANA
SEBAGAI DESTINASI WISATA KREATIF KOTA
BANDUNG



Nama : HASAN ABDULLOH
NIM : 1601170351
Pembimbing Tugas Akhir : ZAINI RAMDHAN, S.Sn., M.Sn.
RULLY SUMARLIN, A.Md, S.IP, M.Ds.
Judul Tugas Akhir : PERANCANGAN DESAIN KARAKTER UNTUK
ANIMASI KENA AND THE SPIRIT OF WEST
JAVA



Nama : RIZKIA WULANDARI
NIM : 1601170353
Pembimbing Tugas Akhir : Dr. RIKSA BELASUNDA, Drs., S.ST., M.Ds.
WIBISONO TEGAR GUNA PUTRA, SE., M.A
Judul Tugas Akhir : EDITING PADA FILM WEB SERIES
MENGENAI KEHIDUPAN PENYANDANG
OBSESSIVE-COMPULSIVE DISORDER (OCD)



Nama : ALMAYRA AUDREY SUNDAYANA
NIM : 1601170357
Pembimbing Tugas Akhir : Dr. RIKSA BELASUNDA, Drs., S.ST., M.Ds.
WIBISONO TEGAR GUNA PUTRA, SE., M.A
Judul Tugas Akhir : DESAIN PRODUKSI PADA FILM WEB SERIES
MENGENAI KEHIDUPAN PENYANDANG
OBSESSIVE-COMPULSIVE DISORDER (OCD)



Nama : DISA AISLINN MIRAI AOI
NIM : 1601170368
Pembimbing Tugas Akhir : ARDY APRILIAN ANWAR, S.Pd., M. Sn.
MARIO, M. Ds
Judul Tugas Akhir : PERANCANGAN KARAKTER GAME
TENTANG PELANGGARAN PROTOKOL
KESEHATAN PADA MASA PANDEMI
COVID-19



Nama : HANIF ROBBANI
NIM : 1601170370
Pembimbing Tugas Akhir : SITI DESINTHA, S.Sn., M.Sn.
TAUFIQ WAHAB, S.Sn., M.Sn.
Judul Tugas Akhir : PERANCANGAN WEBSITE "GUAMPIL"
MENGENAI PROSEDUR BEKERJA KE LUAR
NEGERI BAGI MASYARAKAT INDRAMAYU



Program Studi S1 Desain Komunikasi Visual



Nama : DIANA KUSUMAWARDANI
NIM : 1601170385
Pembimbing Tugas Akhir : IMAN SUMARGONO, S.Sn., M.Sn.
I GUSTI AGUNG RANGGA LAWE, S.Ds.,
M.Ds
Judul Tugas Akhir : PERANCANGAN STRATEGI PROMOSI HAPPY
FARM CIWIDEY



Nama : FIKRAN HAIKAL AKBAR
NIM : 1601170394
Pembimbing Tugas Akhir : ZAINI RAMDHAN, S.Sn., M.Sn.
RULLY SUMARLIN, A.Md. S.IP., M.Ds.
Judul Tugas Akhir : PERANCANGAN KARAKTER ANIMASI 3D
CIUNG WANARA UNTUK MENGENALKAN
CERITA RAKYAT JAWA BARAT



Nama : MUTHI AGHNIATRILEVA
NIM : 1601170402
Pembimbing Tugas Akhir : Dr. RIKSA BELASUNDA, Drs., S.ST., M.Ds.
WIBISONO TEGAR GUNA PUTRA, SE., M.A
Judul Tugas Akhir : PENYUTRADARAAN PADA FILM WEB SERIES
MENGENAI KEHIDUPAN PENYANDANG
OBSESSIVE COMPULSIVE DISORDER (OCD)



Nama : IMAN DAFFA ABUBAKAR
NIM : 1601170403
Pembimbing Tugas Akhir : NOVIAN DENNY NUGRAHA, S.Sn., M.Sn.
DIANI APSARI, S. Ds., M.Ds
Judul Tugas Akhir : PERANCANGAN USER INTERFACE MOBILE
APPS SEKOLAHAPA.COM UNTUK WALI
MURID



Nama : MUHAMMAD DZIKRI ZAKARIA
NIM : 1601170424
Pembimbing Tugas Akhir : BAMBANG MELGA, S.Sn., M.Sn.
NISA EKA NASTITI, S.Ds., M.I.Kom
Judul Tugas Akhir : PERANCANGAN MEDIA EDUKASI BAHASA
INDONESIA UNTUK REMAJA



Nama : RAIHAN SULTHAN MUSYAFFA
NIM : 1601170442
Pembimbing Tugas Akhir : IMAN SUMARGONO, S.Sn., M.Sn.
I GUSTI AGUNG RANGGA LAWE, S.Ds.,
M.Ds
Judul Tugas Akhir : PERANCANGAN STRATEGI PROMOSI
PALALANGON PARK DI CIWIDEY



Nama : MUHAMMAD PRABU AHSANI TAQWIIM
NIM : 1601170449
Pembimbing Tugas Akhir : YANUAR RAHMAN, S.Ds., M.Ds.
ADYA MULYA PRAJANA, S.Ds., M.Ds.
Judul Tugas Akhir : PERANCANGAN VIDEO UNTUK
MEMPROMOSIKAN CREATIVE SPACE THE
HALLWAY SPACE BANDUNG



Nama : RYAN FATAHILAH
NIM : 1601170451
Pembimbing Tugas Akhir : ARRY MUSTIKAWAN, B.Des., M.Ds.
FARIHA ERIDANI NAUFALINA, S. Ds., M. Ds.
Judul Tugas Akhir : PERANCANGAN INOVASI KEMASAN UNTUK
MENGURANGI RESIKO PENULARAN VIRUS
COVID-19 PADA PRODUK MALMIL SNACK



Nama : WULAN NURUL IZZATI RAMLI
NIM : 1601170453
Pembimbing Tugas Akhir : SYARIP HIDAYAT, S.Sn., M.Sn.
IDHAR RESMADI, S.I.Kom., M. T
Judul Tugas Akhir : PERANCANGAN APLIKASI MINDFULNESS
MENGATASI PANIC ATTACK DALAM
KEHIDUPAN SEHARI-HARI



Nama : FARIZA NABILLA ALAMSYAH SIREGAR
NIM : 1601170458
Pembimbing Tugas Akhir : I DEWA ALIT DWIJA PUTRA, S.Sn., M.Sn.
SITI HAJAR KOMARIAH, S. Pd., M. M.
Judul Tugas Akhir : PERANCANGAN IDENTITAS VISUAL DAN
MEDIA PROMOSI UMMK MARKISA
NOERLEN



Nama : ALFATHUR JORDANI RAKADEA
NIM : 1601170460
Pembimbing Tugas Akhir : ZAINI RAMDHAN, S.Sn., M.Sn.
RULLY SUMARLIN, A.Md. S.IP., M.Ds.
Judul Tugas Akhir : PERANCANGAN STORYBOARD UNTUK
ANIMASI 2D APRESIASIMU DALAM
MENINGKATKAN APRESIASI MASYARAKAT
TERHADAP DESAIN GRAFIS



Nama : VIRA AZAHRA DENAYA
NIM : 1601170477
Pembimbing Tugas Akhir : YANUAR RAHMAN, S.Ds., M.Ds.
FAUZI ARIF ADHIKA, S. Ds., MBA.
Judul Tugas Akhir : PERANCANGAN ULANG IDENTITAS VISUAL
DAN MEDIA PROMOSI FREEZY CAKE



Nama : MUHAMMAD HISYAM AL FARISI
NIM : 1601170479
Pembimbing Tugas Akhir : Dr. Drs. DIDIT WIDIATMOKO SUWARDIKUN,
M.Sn.
RIZKI YANTAMI ARUMSARI, S.Ds., MM.
Judul Tugas Akhir : IDENTITAS VISUAL DAN MEDIA PROMOSI
UNTUK IKATAN BELADIRI TSUFUK PUTERI
GADING INDONESIA



Nama : REFFEYAN GAZHA WIJAYA
NIM : 1601170496
Pembimbing Tugas Akhir : ZAINI RAMDHAN, S.Sn., M.Sn.
RULLY SUMARLIN, A.Md. S.IP., M.Ds.
Judul Tugas Akhir : PERANCANGAN PALET WARNA UNTUK
ANIMASI PENDEK 2D APRESIASIMU DALAM
MENINGKATKAN APRESIASI MASYARAKAT
TERHADAP DESAIN GRAFIS

Program Studi S1 Desain Komunikasi Visual



Nama : NADIA ZULFINA SABAKHATI
NIM : 1601171116
Pembimbing Tugas Akhir : BAMBANG MELGA, S.Sn., M.Sn.
NISA EKA NASTITI, S.Ds., M.I.Kom
Judul Tugas Akhir : PERANCANGAN KOMIK DIGITAL TENTANG
AUTISME UNTUK USIA REMAJA



Nama : TIMOTIUS PRIHANTONY BATUBARA
NIM : 1601171176
Pembimbing Tugas Akhir : ARIEF BUDIMAN, S.Sn., M.Sn.
MARIO, M. Ds
Judul Tugas Akhir : PERANCANGAN GAME EDUKASI TENUN
MBOJO



Nama : ALMIRA REYHAN
NIM : 1601172180
Pembimbing Tugas Akhir : WIWA UTAMA, S.Ds., M.Ds.
NINA NURSETIA INGRUM, S.Pd., S.Pd.,
M.Pd
Judul Tugas Akhir : PERANCANGAN STRATEGI PROMOSI WANA
WISATA RAHONG DI PANGALENGAN



Nama : FILEMON GERHALDO MANUHUTU
NIM : 1601172217
Pembimbing Tugas Akhir : I DEWA ALIT DWIJA PUTRA, S.Sn., M.Sn.
SITI HAJAR KOMARIAH, S.Pd., M.M.
Judul Tugas Akhir : PERANCANGAN MEDIA PROMOSI UNTUK
CRYSTAL ACCESSORIES



Nama : SUCI AMALIA INECKE PUTRI
NIM : 1601172283
Pembimbing Tugas Akhir : MUHAMMAD ISKANDAR, S.Sn., M.Sn.
YOSA FIANDRA, B.A., M.Sn.
Judul Tugas Akhir : PERANCANGAN MOVEMENT KARAKTER
PADA ANIMASI 3D TENTANG PENERIMAAN
DIRI PADA PENYANDANG DISABILITAS
DAKSA AKIBAT KECELAKAAN



Nama : DAISY MAULIDA YUNIAR
NIM : 1601172318
Pembimbing Tugas Akhir : APSARI WIBA PAMELA, S.Ds., M.Ds
SRI NURBAN, S.Pd., M.Hum.
Judul Tugas Akhir : PERANCANGAN STRATEGI PROMOSI
'RUMAH POHON DESAIN' DI KOTA
BANDUNG



Nama : MEIZKE ANANDHITA
NIM : 1601172432
Pembimbing Tugas Akhir : BIJAKSANA PRABAWA, S.Ds., M.M.
FAUZI ARIF ADHIKA, S. Ds., MBA.
Judul Tugas Akhir : PERANCANGAN STRATEGI DESAIN BRAND
BATIK FRACTAL



Nama : WARDHANA WAHYU SAPUTRA
NIM : 1601172301
Pembimbing Tugas Akhir : DICKY HIDAYAT, S.Sn., M.Ds.
ARIA AR RAZI, S. Ds., M.Ds.
Judul Tugas Akhir : PERANCANGAN PROTOTYPE APLIKASI
MOBILE PENCARIAN INFORMASI ACARA
EDUKATIF



Nama : LINTANG IMTIYAZSASTI
NIM : 1601174003
Pembimbing Tugas Akhir : YELLY ANDRIANI BARLIAN, S.S., M.Pd.
APSARI WIBA PAMELA, S.Ds., M.Ds
Judul Tugas Akhir : PERANCANGAN STRATEGI PROMOSI
KREATIF AMANDA TRANS DI KOTA
SEMARANG



Nama : NENG ANDINI MULYA SUHENDAR
NIM : 1601174005
Pembimbing Tugas Akhir : SYARIP HIDAYAT, S.Sn., M.Sn.
IDHAR RESMADI, S.I.Kom., M. T
Judul Tugas Akhir : PERANCANGAN MEDIA EDUKASI
MENGENAI TRADISI DAN KEBUDAYAAN
TIDUNG



Nama : MUHAMMAD IQBAL HAFIDHUL HAMIM
NIM : 1601174006
Pembimbing Tugas Akhir : ZAINI RAMDHAN, S.Sn., M.Sn.
RULLY SUMARLIN, A.Md, S.I.P., M.Ds.
Judul Tugas Akhir : PERANCANGAN BACKGROUND DAN
ENVIRONMENT UNTUK ANIMASI
PENDEK 2D "APRESIASIMU" DALAM
MENINGKATKAN APRESIASI MASYARAKAT
TERHADAP DESAIN GRAFIS



Nama : ALIF SYAIFULLAH
NIM : 1601174007
Pembimbing Tugas Akhir : LINGGA AGUNG, S.I.Kom., M.Sn.
WIBISONO TEGAR GUNA PUTRA, SE., M.A
Judul Tugas Akhir : PENYUTRADARAAN SHORT FEATURE
TENTANG MENGENALKAN KEMBALI BATIK
BAKARAN KEPADA GENERASI MUDA DI
KABUPATEN PATI



Nama : MOCHAMMAD ALVINO ILHAM
RAMADHAN
NIM : 1601174012
Pembimbing Tugas Akhir : DR IRA WIRASARI, S.Sos., M.Ds.
AISYI SYAFIKARANI, ST., M.Ds
Judul Tugas Akhir : PERANCANGAN STRATEGI PROMOSI
WOMENWEAR DI KOTA SERANG



Nama : SHAFIRA MAULIDINA DHANISWARA
NIM : 1601174013
Pembimbing Tugas Akhir : SYARIP HIDAYAT, S.Sn., M.Sn.
IDHAR RESMADI, S.I.Kom., M. T
Judul Tugas Akhir : PERANCANGAN UI/UX APLIKASI SEBAGAI
MEDIA PEMBELAJARAN PERTOLONGAN
PERTAMA UNTUK REMAJA



Program Studi S1 Desain Komunikasi Visual



Nama : ZARYA AULIA
NIM : 1601174014
Pembimbing Tugas Akhir : MUHAMMAD ISKANDAR, S.Sn., M.Sn.
YOSA FIANDRA, B.A., M.Sn
Judul Tugas Akhir : PERANCANGAN DESAIN KARAKTER ANIMASI 3D TENTANG PENERIMAAN DIRI PADA DISABILITAS DAKSA AKIBAT KECELAKAAN



Nama : HANIFA NURAINI A ROSYAD
NIM : 1601174015
Pembimbing Tugas Akhir : ARDY APRILIAN ANWAR, S.Pd., M. Sn.
YOSA FIANDRA, B.A., M.Sn
Judul Tugas Akhir : DESAIN KARAKTER DAMPAK PSIKOLOGIS DAN POLA BELAJAR ANAK SEKOLAH DASAR TERHADAP FENOMENA PANDEMI COVID-19 UNTUK ANIMASI 2D



Nama : SYIFA CARPELLA NOVADA
NIM : 1601174017
Pembimbing Tugas Akhir : MUHAMMAD ISKANDAR, S.Sn., M.Sn.
ANGELIA LIONARDI, S.Sn., M.Ds
Judul Tugas Akhir : PERANCANGAN DESAIN KARAKTER ANIMASI 2 DIMENSI MENGENAI INNER CHILD PADA REMAJA



Nama : ESKA NURAYNI NANDIYA SHOLEHAH
NIM : 1601174020
Pembimbing Tugas Akhir : ARIS RAHMANSYAH, S.Sn., M.Ds.
TIARA RADINSKA DEANDA, S.Sn., M.Ds.
Judul Tugas Akhir : PERANCANGAN STORYBOARD FILM ANIMASI SI LEUNGLI BERDASARKAN CERITA RAKYAT JAWA BARAT



Nama : NADDA SYADIRA HORAN
NIM : 1601174021
Pembimbing Tugas Akhir : Dr. RIKSA BELASUNDA, Drs., S.ST., M.Ds.
ANGGAR ERDHINA ADI, S.Sn., M.Ds.
Judul Tugas Akhir : PENYUTRADARAAN IKLAN LAYANAN MASYARAKAT KODE MORSE SEBAGAI ALAT KOMUNIKASI ALTERNATIF DALAM KEADAAN BERBAHAYA DI MEDIA SOSIAL



Nama : MUHAMMAD HAREL BUWANA PUTRA
NIM : 1601174022
Pembimbing Tugas Akhir : YAYAT SUDARYAT, S.Sn., M.Sn.
RIKY TAUFIK AFIF, S.Pd., M.Pd.
Judul Tugas Akhir : PERANCANGAN CHARACTER DESAIN HANOMAN DALAM CERITA HANOMAN KOBONG UNTUK FILM ANIMASI 2D



Nama : HANIFAH ALYA
NIM : 1601174023
Pembimbing Tugas Akhir : ARRY MUSTIKAWAN, B.Des., M.Ds.
FARIHA ERIDANI NAUFALINA, S. Ds., M. Ds.
Judul Tugas Akhir : PERANCANGAN KEMASAN MINUMAN TRADISIONAL WEDANG UWUH KHAS YOGYAKARTA



Nama : AGUSTINUS DIDIK PRASETYA
NIM : 1601174025
Pembimbing Tugas Akhir : LINGGA AGUNG, S.I.Kom., M.Sn.
WIBISONO TEGAR GUNA PUTRA, SE.,M.A
Judul Tugas Akhir : PENATAAN KAMERA DALAM FILM DOKUMENTER OBSERVASIONAL TENTANG KONDISI PENERBIT DAN PENJUAL BUKU DI BANDUNG DI TENGAH PANDEMI COVID-19



Nama : KADEK ADITYA KRISNA PRIYAMANA
NIM : 1601174026
Pembimbing Tugas Akhir : ASEP KADARISMAN, S.Sn., M.Sn.
SRI SOEDEWI, S.Sn., M.Sn
Judul Tugas Akhir : PERANCANGAN BUKU JURNAL INTERAKTIF SEBAGAI MEDIA PEDOMAN DALAM PROGRAM DIET BERBASIS GUNA MENCEGAH PENYAKIT DIABETES



Nama : TALITHA SALMA SAHDA
NIM : 1601174031
Pembimbing Tugas Akhir : ARIEF BUDIMAN, S.Sn., M.Sn
MARIO, M. Ds
Judul Tugas Akhir : PERANCANGAN BACKGROUND UNTUK ANIMASI 2D "MENJAGA RINJANI"



Nama : TASRIFIN RAIS
NIM : 1601174032
Pembimbing Tugas Akhir : SRI SOEDEWI, S.Sn., M.Sn
ASEP KADARISMAN, S.Sn., M.Sn.
Judul Tugas Akhir : PERANCANGAN ANTARMUKA SITUS WEB PERMAINAN TRADISIONAL UNTUK KOMUNITAS HONG DI KOTA BANDUNG



Nama : SURGANI OKTAVITARY BR DAMANIK
NIM : 1601174033
Pembimbing Tugas Akhir : GEMA ARI PRAHARA, S. Sn., M. Ds
RAHMATI AULIA, S.Sn., M.M.
Judul Tugas Akhir : PERANCANGAN PENGEMBANGAN DAN PROMOSI OBJEK WISATA AIR TERJUN PELARUGA DI SUMATERA UTARA



Nama : CHOIRUNNISA REZKY RAMADHANI
NIM : 1601174034
Pembimbing Tugas Akhir : ASEP KADARISMAN, S.Sn., M.Sn.
SRI SOEDEWI, S.Sn., M.Sn
Judul Tugas Akhir : PERANCANGAN BUKU STORYTELLING UNTUK ORANGTUA MUSLIM SEBAGAI MEDIA PENDIDIKAN SEKSUAL KEPADA ANAK DENGAN TEORI FITRAH BASED EDUCATION (STUDI KASUS DI BANTEN)



Nama : SAFIRA RAHMA KESARDY
NIM : 1601174035
Pembimbing Tugas Akhir : BAMBANG MELGA, S.Sn., M.Sn.
NISA EKA NASTITI, S.Ds., M.I.Kom
Judul Tugas Akhir : PERANCANGAN APLIKASI KALORI SEBAGAI UPAYA MENCEGAH OBESITAS DIKALANGAN MAHASISWA

Program Studi S1 Desain Komunikasi Visual



Nama : RATIKA OKTAVIANI
NIM : 1601174038
Pembimbing Tugas Akhir : Dr. RIKSA BELASUNDA, Drs., S.ST., M.Ds.
ANGGAR ERDHINA ADI, S.Sn., M.Ds.
Judul Tugas Akhir : DESAINER PRODUKSI IKLAN LAYANAN MASYARAKAT KODE MORSE SEBAGAI ALAT KOMUNIKASI ALTERNATIF DALAM KEADAAN BERBAHAYA DI MEDIA SOSIAL



Nama : AVISSA BENITA AMADEA
NIM : 1601174041
Pembimbing Tugas Akhir : TEDDY HENDIAWAN, S.Ds., M.Sn.
IRFAN DWI RAHADANTO, S.Ds., M.Ds.
Judul Tugas Akhir : PENYUTRADARAAN IKLAN LAYANAN MASYARAKAT MENGENAI PROSES IMAJINASI PADA TEMAN TULI YANG BERKESENIAN



Nama : ANNISA DELAFRINDA
NIM : 1601174042
Pembimbing Tugas Akhir : YAYAT SUDARYAT, S.Sn., M.Sn.
RIKY TAUFIK AFIF, S.Pd., M.Pd.
Judul Tugas Akhir : PERANCANGAN ANIMATE KARAKTER PADA DAMPAK PACEKLIK IKAN BAGI NELAYAN DI PANTAI PANDEGLANG BANTEN MENGGUNAKAN MEDIA INFORMASI FILM ANIMASI 2D



Nama : MALIK AL SALGUIS
NIM : 1601174043
Pembimbing Tugas Akhir : ZAINI RAMDHAN, S.Sn., M.Sn.
RULY SUMARLIN, A.Md, S.IP., M.Ds.
Judul Tugas Akhir : PERANCANGAN DESAIN KARAKTER ANIMASI PENDEK 2D TENTANG APRESIASI DESAIN BERJUDUL APRESIASIMU



Nama : NAFISAH NUR ZAKIYAH
NIM : 1601174044
Pembimbing Tugas Akhir : ANANDA RISYA TRIANI, S.Ds., M.Ds.
ARIA AR RAZI, S.Ds, M.Ds.
Judul Tugas Akhir : PERANCANGAN WEBSITE UNTUK KOMUNITAS BANDUNG DESIGN FRIENDLY



Nama : YASMIN SALSABILA HISANI
NIM : 1601174053
Pembimbing Tugas Akhir : JIWA UTAMA, S.Ds., M.Ds.
NINA NURSETIA NINGRUM, S.Pd., S.Pd., M.Pd
Judul Tugas Akhir : STRATEGI BRANDING CLOTHING LINE THANKSINSOMNIA DI KOTA TANGERANG SELATAN



Nama : AILSA HUSNUNISSA
NIM : 1601174056
Pembimbing Tugas Akhir : Drs. MOHAMAD TOHIR, S.ST., M.Ds.
SITI HAJAR KOMARIAH, S.Pd., M.M.
Judul Tugas Akhir : PERANCANGAN ULANG IDENTITAS VISUAL DAN MEDIA PROMOSI UMKM TITAZ CRAFT



Nama : ZAHRA
NIM : 1601174057
Pembimbing Tugas Akhir : BIJAKSANA PRABAWA, S.Ds., M.M.
FAUZI ARIF ADHIKA, S. Ds., MBA.
Judul Tugas Akhir : PERANCANGAN STRATEGI DESAIN PADA KLINIK DIGITAL KLAY&KLAIR



Nama : CUT YERA AHLIKA SYARAF A
NIM : 1601174059
Pembimbing Tugas Akhir : BAMBANG MELGA, S.Sn., M.Sn.
NISA EKA NASTITI, S.Ds., M.I.Kom
Judul Tugas Akhir : PERANCANGAN BUKU ILLUSTRASI BIOGRAFI TOKOH SENI RUPA INDONESIA MODERN S. SUJOJONO UNTUK REMAJA



Nama : MUNA NURISNAINIA
NIM : 1601174061
Pembimbing Tugas Akhir : SITI DESINTHA, S.Sn., M.Sn.
TAUFIQ WAHAB, S.Sn., M.Sn.
Judul Tugas Akhir : PERANCANGAN BUKU NAMPERA TYPE SPECIMEN BERBASIS MOTIF KAIN SONGKET PALEMBANG



Nama : RIFDAH ATIKAH SARI
NIM : 1601174062
Pembimbing Tugas Akhir : RIKY AZHARYANDI SISWANTO, S.Ds., MDes.
GANJAR GUMILAR, S.Sn., M.Sn
Judul Tugas Akhir : PERANCANGAN IDENTITAS VISUAL DAN MEDIA PROMOSI "DIAN SALON MUSLIMAH" BANGKA BELITUNG SEBAGAI UPAYA MENINGKATKAN BRAND AWARENESS TERHADAP REMAJA



Nama : ADRIAN PANGAPULI
NIM : 1601174064
Pembimbing Tugas Akhir : Bambang Melga, S.Sn., M.Sn.
NISA EKA NASTITI, S.Ds., M.I.Kom
Judul Tugas Akhir : PERANCANGAN KOMIK DIGITAL MENGENAI DAMPAK SAMPAH PUNTUNG ROKOK TERHADAP LINGKUNGAN BAGI REMAJA



Nama : MOCHAMMAD AZMI FADHILA NISPAYADI
NIM : 1601174066
Pembimbing Tugas Akhir : MUHAMMAD ISKANDAR, S.Sn., M.Sn.
YOSA FIANDRA, B.A., M.Sn
Judul Tugas Akhir : PERANCANGAN ENVIRONMENT PADA ANIMASI 3D TENTANG PENERIMAAN DIRI PENYANDANG DISABILITAS DAKSA AKIBAT KECELAKAAN



Nama : RANGGA PERKASA GANJAR PUTRA
NIM : 1601174067
Pembimbing Tugas Akhir : RIKY AZHARYANDI SISWANTO, S.Ds., MDes.
GANJAR GUMILAR, S.Sn., M.Sn
Judul Tugas Akhir : PERANCANGAN BUKU ILLUSTRASI MENGENAI RIJSTAFFEL: SEJARAH PERKEMBANGAN KULINER INDONESIA DI MASA KOLONIALISME BELANDA BAGI GENERASI MUDA DI KOTA BANDUNG



Program Studi S1 Desain Komunikasi Visual



Nama : MUHAMMAD FACHRUL NUGRAHA
NIM : 1601174069
Pembimbing Tugas Akhir : LINGGA AGUNG, S.I.Kom., M.Sn.
WIBISONO TEGAR GUNA PUTRA, SE.,M.A
Judul Tugas Akhir : PENYUTRADARAAN DALAM FILM
DOKUMENTER OBSERVASIONAL TENTANG
KONDISI PENERBIT DAN PENJUAL BUKU DI
BANDUNG DI TENGAH PANDEMI COVID-19



Nama : ISYA ISNAEN HIDAYAT
NIM : 1601174070
Pembimbing Tugas Akhir : LINGGA AGUNG, S.I.Kom., M.Sn.
WIBISONO TEGAR GUNA PUTRA, SE.,M.A
Judul Tugas Akhir : PENYUTINGAN DALAM FILM
DOKUMENTER OBSERVASIONAL TENTANG
KONDISI PENERBIT DAN PENJUAL BUKU DI
BANDUNG DI TENGAH PANDEMI COVID-19



Nama : SHANINDA ALYAZIYAN
NIM : 1601174071
Pembimbing Tugas Akhir : Dr. Drs. DIDIT WIDIATMOKO SUWARDIKUN,
M.Sn.
RIZKI YANTAMI ARUMSARI, S.Ds., MM.
Judul Tugas Akhir : PERANCANGAN IDENTITAS MEREK
UMKM BARRAKA WORKSOAP DAN
PENGAPLIKASINYA



Nama : IKHWAN IBRAHIM
NIM : 1601174073
Pembimbing Tugas Akhir : SYARIP HIDAYAT, S.Sn, M.Sn.
IDHAR RESMADI, S.I.Kom., M. T
Judul Tugas Akhir : PERANCANGAN BRAND IDENTITY KETAN
TALAM DURIAN OLEH-OLEH KHAS
PEKANBARU



Nama : MOHAMAD MAULANA HANDIKA
NIM : 1601174074
Pembimbing Tugas Akhir : RIZKI YANTAMI ARUMSARI, S.Ds., MM.
ANANDA RISYA TRIANI, S.Ds., M.Ds.
Judul Tugas Akhir : PERANCANGAN MEDIA PROMOSI WISATA
ALAM AKU CANTIK CAMPGROUND KOTA
SUKABUMI



Nama : TSANIYA DHIYA FAKHIRA
NIM : 1601174076
Pembimbing Tugas Akhir : RIKY AZHARYANDI SISWANTO, S.Ds., MDes.
GANJAR GUMILAR, S.I.Kom., M.Sn
Judul Tugas Akhir : PERANCANGAN ULANG IDENTITAS
MEREK DAPUR HIJI CATERING DAN
PENERAPANNYA PADA MEDIA PROMOSI



Nama : MEIDY NAFILA MUMTAZ
NIM : 1601174077
Pembimbing Tugas Akhir : BAMBANG MELGA, S.Sn., M.Sn.
NISA EKA NASTITI, S.Ds., M.I.Kom
Judul Tugas Akhir : PERANCANGAN BUKU ILLUSTRASI DIGITAL
HIV/AIDS SEBAGAI UPAYA PENCEGAHAN
STIGMA TERHADAP ODHA BAGI REMAJA DI
KOTA BANDUNG



Nama : QORY LATIFFAH ASTRİYANI
NIM : 1601174078
Pembimbing Tugas Akhir : PATRA ADITIA, S.Ds., M.Ds.
RENDY PANDITA BASTARI, S.Ds., M.Sn
Judul Tugas Akhir : WEBTOON MENGENAI KESEHATAN
MENTAL PADA MASA PANDEMI COVID-19
BAGI ANAK MUDA



Nama : DISKA ASTARI RAMADHINI
NIM : 1601174080
Pembimbing Tugas Akhir : SITI DESINTHA, S.Sn., M.Sn.
TAUFIQ WAHAB, S.Sn., M.Sn.
Judul Tugas Akhir : PERANCANGAN BUKU ILLUSTRASI
INTERAKTIF "KENALI ZAT BENDA YUK"
UNTUK SISWA KELAS V (LIMA) SEKOLAH
DASAR DI BOGOR



Nama : MUHAMMAD ISHAM NASRUL AZIZ
NIM : 1601174082
Pembimbing Tugas Akhir : RIZKI YANTAMI ARUMSARI, S.Ds., MM.
ADYA MULYA PRAJANA, S.Ds., M.Ds.
Judul Tugas Akhir : PERANCANGAN MEDIA PROMOSI UNTUK
SEPAKET SEHAT SEBAGAI PRODUSEN
MINUMAN KESEHATAN DI MASA PANDEMI



Nama : DWI LISYANA AUFA RAHMADHIA
NIM : 1601174085
Pembimbing Tugas Akhir : YAVAT SUDARYAT, S.Sn., M.Sn.
RIKY TAUFIK AFIF, S.Pd., M.Pd.
Judul Tugas Akhir : PERANCANGAN STORYBOOK KARTALA DAN
KISAH HUTAN HANGUS SEBAGAI MEDIA
PENGENALAN WISATA ALAM HUTAN MATAI
GUNUNG PAPANDAYAN GARUT



Nama : MUKMINAT WAHYU WIDYASTUTI
NIM : 1601174086
Pembimbing Tugas Akhir : ASEP KADARISMAN, S.Sn., M.Sn.
SRI SOEDEWI, S.Sn., M.Sn.
Judul Tugas Akhir : PERANCANGAN WEBSITE DENGAN FITUR
KOSTUMISASI AVATAR 2D UNTUK FASHION
BRAND EARTH MAJOR



Nama : MUHAMAD RAMDHANI
NIM : 1601174088
Pembimbing Tugas Akhir : GEMA ARIFRAHARA, S. Sn., M. Ds
RAHMIATI AULIA, S.Sn., M.M.
Judul Tugas Akhir : PERANCANGAN STRATEGI PROMOSI KUN
ANTA BODY WASH DI KOTA BANDUNG



Nama : HABIBULLAH
NIM : 1601174091
Pembimbing Tugas Akhir : DIMAS KRISNA ADITYA, S.IP., M.Sn.
OLIVINE ALIFAPRILINA SUPRIADI, M.Ds
Judul Tugas Akhir : PERANCANGAN MEDIA KREATIF
PEMBELAJARAN DAN PENGENALAN
MENGENAI RAGAM IDENTITAS GENDER
DAN EKSPRESI GENDER DENGAN
MEMANFAATKAN MEDIA BONEKA KERTAS
BAGI REMAJA

Program Studi S1 Desain Komunikasi Visual



Nama : MUHAMMAD FAUZI FIRDAUS
NIM : 1601174092
Pembimbing Tugas Akhir : ARRY MUSTIKAWAN, B.Des., M.Ds.
FARIHA ERIDANI NAUFALINA, S. Ds., M. Ds.
Judul Tugas Akhir : PERANCANGAN PACKAGING DENGAN BAHAN ZERO WASTE UNTUK WARUNG 1000 KEBUN



Nama : VANIA ARIMI
NIM : 1601174093
Pembimbing Tugas Akhir : SYARIP HIDAYAT, S.Sn, M.Sn.
IDHAR RESMADI, S.I.Kom., M. T
Judul Tugas Akhir : PERANCANGAN MEDIA INFORMASI TERAS SURKEN SEBAGAI DESTINASI WISATA KULINER LEGENDARIS DI KOTA BOGOR



Nama : RADEN AJENG SITI SALSABILLA FERNANDYA
NIM : 1601174105
Pembimbing Tugas Akhir : SYARIP HIDAYAT, S.Sn, M.Sn.
IDHAR RESMADI, S.I.Kom., M. T
Judul Tugas Akhir : PERANCANGAN MEDIA INFORMASI UNTUK MENGATASI INSECURE PADA PEREMPUAN DEWASA AWAL



Nama : AHMAD HUDYA ALYAZIDI
NIM : 1601174106
Pembimbing Tugas Akhir : ZAINI RAMDHAN, S.Sn., M.Sn.
RULY SUMARLIN, A.Md. S.IP, M.Ds.
Judul Tugas Akhir : PERANCANGAN 3D MODELING UNTUK AUGMENTED REALITY (AR) SEBAGAI MEDIA EDUKASI BANGUNAN CAGAR BUDAYA RAGI REMAJA DI KABUPATEN PANDEGLANG.



Nama : SARAH MUTIA ZULKARNAEN
NIM : 1601174108
Pembimbing Tugas Akhir : ARIEF BUDIMAN, S.Sn., M.Sn.
MARIO, M. Ds
Judul Tugas Akhir : PERANCANGAN STORYBOARD PADA ANIMASI 2D MENJAGA RINJANI



Nama : MUHAMAD IRFAN QASHIDI
NIM : 1601174111
Pembimbing Tugas Akhir : JIWA UTAMA, S.Ds., M.Ds.
NINA NURSETIA NINGRUM, S.Pd., M.Pd
Judul Tugas Akhir : PERANCANGAN STRATEGI PROMOSI BURGERTARD DI KOTA BANDUNG



Nama : JEREMMY PUTRA
NIM : 1601174113
Pembimbing Tugas Akhir : ARIS RAHMANSYAH, S.Sn., M.Ds.
TIARA RADINSKA DEANDA, S.Sn., M.Ds.
Judul Tugas Akhir : PERANCANGAN CONCEPT ART UNTUK GAME ACTION SPECIAL RESCUE TEAM



Nama : HUSEIN RIZKI HARAHAP
NIM : 1601174114
Pembimbing Tugas Akhir : NOVIAN DENNY NUGRAHA, S.Sn., M.Sn.
DIANI APSARI, S. Ds., M.Ds
Judul Tugas Akhir : PERANCANGAN VISUAL BRAND IDENTITY DAN PACKAGING UNTUK SANTABI DODOL ALAME DARI TAPANULI SELATAN



Nama : SRI YULIA
NIM : 1601174115
Pembimbing Tugas Akhir : RIKY AZHARYANDI SISWANTO, S. Ds., MDes.
GANJAR GUMILAR, S.Sn., M.Sn
Judul Tugas Akhir : PERANCANGAN REBRANDING DAN MEDIA PROMOSI UMKM ROYAL STICKER BOJONEGORO



Nama : ANINDYA ALVIN SAYYIDA
NIM : 1601174117
Pembimbing Tugas Akhir : ASEP KADARISMAN, S.Sn., M.Sn.
SRI SOEDEWI, S. Ds., M.Sn
Judul Tugas Akhir : PERANCANGAN INFOGRAFIS INTERAKTIF TENTANG PENGENALAN PENYAKIT GASTROESOPHAGEAL REFLUX DISEASE (GERD) UNTUK ANAK REMAJA DI JAKARTA



Nama : FITRIZA DWIASTI PERTIWI
NIM : 1601174120
Pembimbing Tugas Akhir : SITI DESINTHA, S.Sn., M.Sn.
TAUFIQ WAHAB, S.Sn., M.Sn.
Judul Tugas Akhir : PERANCANGAN BUKU INFORMASI "BANDUNG DYNAMIC MODULATION" DI KOTA BANDUNG



Nama : MUHAMMAD DINNUR
NIM : 1601174121
Pembimbing Tugas Akhir : SITI DESINTHA, S.Sn., M.Sn.
TAUFIQ WAHAB, S.Sn., M.Sn.
Judul Tugas Akhir : PERANCANGAN UI/UX APLIKASI MOBILE "INFOBA" UNTUK MENGURANGI PENYEBARAN BERITA HOAKS DI KOTA BALIKPAPAN



Nama : DHEA AULIA
NIM : 1601174122
Pembimbing Tugas Akhir : SITI DESINTHA, S.Sn., M.Sn.
TAUFIQ WAHAB, S.Sn., M.Sn.
Judul Tugas Akhir : PERANCANGAN ELECTRONIC BOOK "STUNTING" DALAM MASA KANDUNGAN HINGGA USIA 5 TAHUN



Nama : SHIFA FIRDAUS INDIRI NUGROHO
NIM : 1601174125
Pembimbing Tugas Akhir : DICKY HIDAYAT, S.Sn., M.Ds.
ARIA AR RAZI, S.Ds, M.Ds.
Judul Tugas Akhir : PERANCANGAN VIRTUAL BOOTH BERBASIS MOBILE WEB UNTUK NAVARA FOOTWEAR



Program Studi S1 Desain Komunikasi Visual



Nama : SULTHAN SABIAN RAKAN
NIM : 1601174129
Pembimbing Tugas Akhir : RIKY AZHARYANDI SISWANTO, S.Ds., MDes.
GANJAR GUMILAR, S.Sn., M.Sn
Judul Tugas Akhir : MENGEMBANGKAN POTENSI RUMAH
MAKAN OCEAN VIEW DENGAN
MENGAMATI PERILAKU KONSUMEN



Nama : MARIA GRACELLA ANSIETA CHRISTY
NIM : 1601174136
Pembimbing Tugas Akhir : SYARIP HIDAYAT, S.Sn, M.Sn.
IDHAR RESMADI, S.I.Kom., M. T
Judul Tugas Akhir : PERANCANGAN MEDIA INFORMASI
BERUPA BUKU PANDUAN SEBAGAI
PERSIAPAN KERJA BAGI CALON PEKERJA
MIGRAN INDONESIA DI LUAR NEGERI



Nama : WINANIS NUR AZIZAH FITRIANI
NIM : 1601174140
Pembimbing Tugas Akhir : TEDDY HENDIAWAN, S.Ds., M.Sn.
IRFAN DWI RAHADJANTO, S.Ds., M.Ds
Judul Tugas Akhir : PERANCANGAN SETTING DAN PROPERTY
DALAM IKLAN LAYANAN MASYARAKAT
TERKAIT IMAJINASI PADA TEMAN TULI
YANG BERKESENIAN



Nama : ZACKY RABBANI
NIM : 1601174141
Pembimbing Tugas Akhir : IMAN SUMARGONO, S.Sn., M.Sn.
I GUSTI AGUNG RANGGA LAWE, S.Ds.,
M.Ds
Judul Tugas Akhir : PERANCANGAN STRATEGI PROMOSI KEDAI
KOPI PATANI DI KOTA BANDUNG



Nama : RAIHAN GHULAM FATHIN
NIM : 1601174142
Pembimbing Tugas Akhir : TEDDY HENDIAWAN, S.Ds., M.Sn.
IRFAN DWI RAHADJANTO, S.Ds., M.Ds
Judul Tugas Akhir : PERANCANGAN EDITING DALAM IKLAN
LAYANAN MASYARAKAT TERKAIT PROSES
IMAJINASI PADA TEMAN TULI YANG
BERKESENIAN



Nama : MILLENIAFIN NOORMASITHAH JASMIN
NIM : 1601174144
Pembimbing Tugas Akhir : ARIEF BUDIMAN, S.Sn., M.Sn
MARIO, M. Ds
Judul Tugas Akhir : PERANCANGAN KARAKTER UNTUK FILM
ANIMASI PENDEK 2D MENJAGA RINJANI



Nama : FAIJAR LUQMAN NUGRAHA
NIM : 1601174145
Pembimbing Tugas Akhir : DR IRA WIRASARI, S.Sos., M.Ds.
AISYI SYAFIKARANI, ST., M.Ds
Judul Tugas Akhir : PERANCANGAN STRATEGI BRANDING
SYRUP SUPPLY UNTUK MENINGKATKAN
AWARNESS DI KOTA BANDUNG



Nama : CICI NAMIRA
NIM : 1601174147
Pembimbing Tugas Akhir : RIKY AZHARYANDI SISWANTO, S.Ds., MDes.
GANJAR GUMILAR, S.Sn., M.Sn
Judul Tugas Akhir : PERANCANGAN BOARD GAME CINDUA
MATO SEBAGAI MEDIA EDUKASI
ALTERNATIF PEMBELAJARAN BUDAYA
ALAM MINANGKABAU UNTUK ANAK-ANAK
DI KOTA BUKITTINGGI



Nama : FAHMI MOHAMMAD FARABI
NIM : 1601174148
Pembimbing Tugas Akhir : SYARIP HIDAYAT, S.Sn, M.Sn.
IDHAR RESMADI, S.I.Kom., M. T
Judul Tugas Akhir : PERANCANGAN WEBSITE UNTUK AKSES
MUSISI PEMULA PADA EKOSISTEM MUSIK
DI KOTA BANDUNG



Nama : KI AGUS GATOT MAHENDRA SETIAWAN
NIM : 1601174150
Pembimbing Tugas Akhir : ZAINI RAMDHAN, S.Sn., M.Sn.
RULLY SUMARLIN, A.Md. S.I.P., M.Ds.
Judul Tugas Akhir : PERANCANGAN DESAIN ENVIRONMENT 3D
UNTUK ANIMASI KENA AND THE SPIRIT OF
WEST JAVA DALAM PENGENALAN RUMAH
ADAT SUNDA



Nama : MOHAMMAD SAHLAN
NIM : 1601174151
Pembimbing Tugas Akhir : GEMA ARI PRAHARA, S. Sn., M. Ds
RAHMIATI AULIA, S.Sn., M.M.
Judul Tugas Akhir : PERANCANGAN STRATEGI PROMOSI BATIK
GEDHOG TUBAN UNTUK GENERASI MUDA
DAN WISATAWAN LUAR DAERAH



Nama : FADHLURROHMAAN MUYASSAR SANI
NIM : 1601174153
Pembimbing Tugas Akhir : ZAINI RAMDHAN, S.Sn., M.Sn.
RULLY SUMARLIN, A.Md. S.I.P., M.Ds.
Judul Tugas Akhir : PERANCANGAN ASSET 3D MODELING
UNTUK VIDEO MOTION GRAPHIC DALAM
PROFIL MATA KULIAH VIRTUAL DESIGN DI
CELOE



Nama : ILHAM SETIAWAN KARYA
NIM : 1601174158
Pembimbing Tugas Akhir : ILHAMSYAH, S.Sn., M.Ds.
SRI MAHARANI BUDI HASWATI, S.Ds., M.
Advtg
Judul Tugas Akhir : PERANCANGAN STRATEGI PROMOSI
WOYWOY PARADISE DI BULUKUMBA
SULAWESI SELATAN



Nama : AMOS SORIARI ALEKSANDER
NIM : 1601174161
Pembimbing Tugas Akhir : ARIEF BUDIMAN, S.Sn., M.Sn
MARIO, M. Ds
Judul Tugas Akhir : PERANCANGAN USER INTERFACE PADA
GAME EDUKASI TENUN MBOJO

Program Studi S1 Desain Komunikasi Visual



Nama : SHERINE NISSA HANAFATIHA
NIM : 1601174162
Pembimbing Tugas Akhir : DIMAS KRISNA ADITYA, S.IP., M.Sn.
OLIVINE ALIFAPRILINA SUPRIADI, M.Ds
Judul Tugas Akhir : PERANCANGAN BUKU ILLUSTRASI
BERCOCOK TANAM SECARA HIDROPONIK
UNTUK PEMULA



Nama : KANZILA EKA OCTAVIA
NIM : 1601174165
Pembimbing Tugas Akhir : Dr. Drs. DIDIT WIDIATMOKO SUWARDIKUN,
M.Sn.
Drs. MOHAMAD TOHIR, S.ST., M.Ds.
Judul Tugas Akhir : PERANCANGAN CORPORATE IDENTITY
DAN MEDIA PROMOSI PANTAI TANJUNG
PINGGIR BATAM



Nama : AZZAHRA FELICIA ADELLA
NIM : 1601174166
Pembimbing Tugas Akhir : NOVIAN DENNY NUGRAHA, S.Sn., M.Sn.
DIANI APSARI, S. Ds., M.Ds
Judul Tugas Akhir : PERANCANGAN BOARD GAME DENGAN
TEMA KESENIAN BENJANG UNTUK ANAK
USIA 9-15 TAHUN



Nama : MUFLIH RABBANI TAMPUBOLON
NIM : 1601174167
Pembimbing Tugas Akhir : ARIEF BUDIMAN, S.Sn., M.Sn
MARIO, M. Ds
Judul Tugas Akhir : PERANCANGAN CONCEPT ART
ENVIRONMENT UNTUK ANIMASI 2D
DENGAN NUANSA KERAJAAN MAJAPAHIT



Nama : AYU FLOWERENTINA DWI RIMASTY
NIM : 1601174168
Pembimbing Tugas Akhir : SRI SOEDEWI, S.Sn., M.Sn
ASEP KADARISMAN, S.Sn., M.Sn.
Judul Tugas Akhir : PERANCANGAN PROTOTYPE APLIKASI
LAYANAN MOBILE INTERNET UNTUK
MASYARAKAT DI JABODETABEK



Nama : AINDINI FAJRINA
NIM : 1601174169
Pembimbing Tugas Akhir : NOVIAN DENNY NUGRAHA, S.Sn., M.Sn.
DIANI APSARI, S. Ds., M.Ds
Judul Tugas Akhir : PERANCANGAN MEDIA PROMOSI UNTUK
FESTIVAL PERMAINAN TRADISIONAL ANAK
KEBUDAYAAN BETAWI



Nama : LATIFAH RASYADA
NIM : 1601174170
Pembimbing Tugas Akhir : MUHAMMAD ISKANDAR, S.Sn., M.Sn.
ANGELIA LIONARDI, S.Sn., M.Ds
Judul Tugas Akhir : PERANCANGAN STORYBOARD
UNTUK ANIMASI PENDEK 2D DALAM
MENGENALKAN KERAJAAN PAGARUYUNG
UNTUK REMAJA



Nama : ABDUL HAFIS HABIBI
NIM : 1601174173
Pembimbing Tugas Akhir : NOVIAN DENNY NUGRAHA, S.Sn., M.Sn.
DIANI APSARI, S. Ds., M.Ds
Judul Tugas Akhir : PERANCANGAN IDENTITAS VISUAL DAN
MEDIA PROMOSI GEROBAK KOPI KOTA
PAYAKUMBUH



Nama : ANNISA PUTRI YUDHANY
NIM : 1601174182
Pembimbing Tugas Akhir : ASEP KADARISMAN, S.Sn., M.Sn.
SRI SOEDEWI, S.Sn., M.Sn
Judul Tugas Akhir : PERANCANGAN BUKU ILLUSTRASI ANAK
TENTANG EDUKASI PELESTARIAN
EKOSISTEM TERUMBU KARANG DI
KEPULAUAN SERIBU



Nama : YUSUF ADITYA NUGRAHA
NIM : 1601174184
Pembimbing Tugas Akhir : RIKY AZHARYANDI SISWANTO, S.Ds., MDes.
GANJAR GUMILAR, S.Sn., M.Sn
Judul Tugas Akhir : PERANCANGAN KARYA ILLUSTRASI
SEBAGAI MEDIA INFORMASI DENGAN
MEMANFAATKAN HASIL OLAHAN SAMPAH
PLASTIK



Nama : GUMILANG ANGGARA RUSLAN
NIM : 1601174186
Pembimbing Tugas Akhir : MUHAMMAD ISKANDAR, S.Sn., M.Sn.
IRFAN DWI RAHADJANTO, S.Ds., M.Ds
Judul Tugas Akhir : PERANCANGAN KARAKTER 3D STORYBOOK
SEBAGAI MEDIA EDUKASI AKSARA SUNDA



Nama : LUTFI ATMARANDY
NIM : 1601174188
Pembimbing Tugas Akhir : YELLY ANDRIANI BARLIAN, S.S., M.Pd.
APSARI WIBA PAMELA, S.Ds., M.Ds
Judul Tugas Akhir : PERANCANGAN STRATEGI PROMOSI KUE
ACI KARYA AYU DI TASIKMALAYA



Nama : FADLI SETYO WIBOWO
NIM : 1601174195
Pembimbing Tugas Akhir : GEMA ARI PRAHARA, S. Sn., M. Ds
RAHMIATI AULIA, S.Sn., M.M.
Judul Tugas Akhir : PERANCANGAN STRATEGI PROMOSI
CURUG CIBULAO BOGOR



Nama : GIAN DWI FITRIANTO
NIM : 1601174198
Pembimbing Tugas Akhir : BAMBANG MELGA, S.Sn., M.Sn.
NISA EKA NASTITI, S.Ds., M.J.Kom
Judul Tugas Akhir : PERANCANGAN LINI PRODUK APPAREL
SEBAGAI MEDIA UNTUK MENINGKATKAN
KESADARAN LINGKUNGAN
BERKELANJUTAN BAGI PEMUDA DI KOTA
BANDUNG



Program Studi S1 Desain Komunikasi Visual



Nama : NAVYLIA KREDIO FAJIRIN
NIM : 1601174199
Pembimbing Tugas Akhir : SITI DESINTHA, S.Sn., M.Sn.
TAUFIQ WAHAB, S.Sn., M.Sn.
Judul Tugas Akhir : PERANCANGAN BUKU ILLUSTRASI "TAK ADA BERAS TALAS PUN JADI" TENTANG PANGAN LOKAL DI BOGOR



Nama : SHAMIL GHIFFARI TISNADIWANGSA
NIM : 1601174201
Pembimbing Tugas Akhir : Dr. Drs. DIDIT WIDIATMOKO SUWARDIKUN, M.Sn.
Drs. MOHAMAD TOHIR, S.ST., M.Ds.
Judul Tugas Akhir : PERANCANGAN IDENTITAS VISUAL DAN MEDIA PROMOSI UMKM SAMBAL BAWANG MM



Nama : MUHAMMAD DWIYOGA SATYA NUGRAHA
NIM : 1601174203
Pembimbing Tugas Akhir : TEDDY HENDIAWAN, S.Ds., M.Sn.
IRFAN DWI RAHADJANTO, S.Ds., M.Ds.
Judul Tugas Akhir : PENATAAN KAMERA DALAM IKLAN LAYANAN MASYARAKAT FASE TERKAIT PROSES IMAJINASI PADA TEMAN TULI YANG BERKESENIAN



Nama : ANNISA
NIM : 1601174204
Pembimbing Tugas Akhir : ASEP KADARISMAN, S.Sn., M.Sn.
SRI SOEDEWI, S.Sn., M.Sn.
Judul Tugas Akhir : PERANCANGAN BUKU CERITA ILLUSTRASI BERTEMA GIZI MAKANAN UNTUK ANAK UMUR 5-8 TAHUN DI BANDUNG



Nama : IMAM ATHAYA RAKHA
NIM : 1601174207
Pembimbing Tugas Akhir : ILHAMSYAH, S.Sn., M.Ds.
SRI MAHARANI BUDI HASWATI, S.Ds., M. Advt
Judul Tugas Akhir : PERANCANGAN STRATEGI BRANDING MALIKU FRIED CHICKEN DI KABUPATEN BONE



Nama : FIRLAN MAULANA
NIM : 1601174212
Pembimbing Tugas Akhir : YAYAT SUDARYAT, S.Sn., M.Sn.
RIKY TAUFIK AFIF, S.Pd., M.Pd.
Judul Tugas Akhir : PERANCANGAN STORYBOARD PADA DAMPAK PACEKLIK IKAN BAGI NELAYAN DI KACAMATAN LABUAN KABUPATEN PANDEGLANG PROVINSI BANTEN MENGGUNAKAN MEDIA INFORMASI FILM ANIMASI 2D BOND TO THE SEA



Nama : WIZA MELLISA HASTIN
NIM : 1601174214
Pembimbing Tugas Akhir : MUHAMMAD ISKANDAR, S.Sn., M.Sn.
ANGELIA LIONARDI, S.Sn., M.Ds.
Judul Tugas Akhir : PERANCANGAN DESAIN KARAKTER UNTUK FILM ANIMASI PENDEK 2D TERHADAP DISKRIMINASI RASIAL MAHASISWA PAPUA DI SURABAYA



Nama : PUBY NADYA UTAMI HERMAWAN
NIM : 1601174219
Pembimbing Tugas Akhir : Arry Mustikawan, BDes., S.E., M.Ds.
Fariha Eridani Naufalina, S.Ds., M.Ds.
Judul Tugas Akhir : PERANCANGAN KEMASAN PRODUK MAKANAN KHAS TRADISIONAL KABUPATEN GARUT



Nama : MERLINGGA ADDY BIJAKSANA
NIM : 1601174221
Pembimbing Tugas Akhir : ARDY APRILIAN ANWAR, S.Pd., M. Sn.
RULLY SUMARUN, A.Md. S.I.P., M.Ds.
Judul Tugas Akhir : PERANCANGAN APLIKASI AUGMENTED REALITY PADA ARTEFAK ZAMAN BATU DI MUSEUM WAYANG & ARTEFAK PURBALINGGA MENGGUNAKAN MEDIA INTERAKTIF



Nama : FAFI RAHMATILLAH
NIM : 1601174222
Pembimbing Tugas Akhir : DIMAS KRISNA ADITYA, S.I.P., M.Sn.
OLIVINE ALIFAPRILINA SUPRIADI, M.Ds.
Judul Tugas Akhir : PERANCANGAN MEDIA EDUKASI KREATIF SEBAGAI MEDIA PENGEMBANGAN BAHASA ARAB UNTUK SANTRI AR-RAHMAN QUR'ANIC COLLEGE



Nama : OKSYA RIZQI WIDIONO
NIM : 1601174223
Pembimbing Tugas Akhir : YANUAR RAHMAN, S.Ds., M.Ds.
ADYA MULYA PRAJANA, S.Ds., M.Ds.
Judul Tugas Akhir : PERANCANGAN WEB SERIES SEBAGAI MEDIA PROMOSI PARIWISATA KABUPATEN PEMALANG



Nama : BASKARA MAITRI KARUNA
NIM : 1601174226
Pembimbing Tugas Akhir : Dr. RIKSA BELASUNDA, Drs., S.ST., M.Ds.
TEDDY HENDIAWAN, S.Ds., M.Sn.
Judul Tugas Akhir : EDITING DENGAN ASPEK MONTASE DALAM PERANCANGAN IKLAN LAYANAN MASYARAKAT MENGENAI PUSH PARENTING



Nama : LAILA SALMA RAHMANIA
NIM : 1601174228
Pembimbing Tugas Akhir : Drs. MOHAMAD TOHIR, S.ST., M.Ds.
SITI HAJAR KOMARIAH, S.Pd., M.M.
Judul Tugas Akhir : PERANCANGAN ULANG IDENTITAS VISUAL DAN MEDIA PROMOSI GIPANG SINGKONG IKA-KE



Nama : YASMIN SHABRINA
NIM : 1601174230
Pembimbing Tugas Akhir : BAMBANG MELGA, S.Sn., M.Sn.
NISA EKA NASTITI, S.Ds., M.I.Kom
Judul Tugas Akhir : PERANCANGAN KOMIK EDUKASI RESILIENSI UNTUK ANAK USIA 9-11 TAHUN DI KOTA BEKASI

Program Studi S1 Desain Komunikasi Visual



Nama : AULIA ROBI AZHAR
NIM : 1601174231
Pembimbing Tugas Akhir : GEMA ARI PRAHARA, S. Sn., M. Ds
RAHMIATI AULIA, S.Sn., M.M.
Judul Tugas Akhir : PERANCANGAN STRATEGI PROMOSI
WISATA PANTAI WIDURI DI KABUPATEN
PEMALANG UNTUK MENINGKATKAN
PENGUNJUNG



Nama : ARMIDHA CHALIED MULTAZAM
NIM : 1601174234
Pembimbing Tugas Akhir : SYARIP HIDAYAT, S.Sn, M.Sn.
IDHAR RESMADI, S.I.Kom., M. T
Judul Tugas Akhir : PERANCANGAN MEDIA VISUAL TENTANG
GANGGUAN KECEMASAN DI KALANGAN
DEWASA MUDA



Nama : MUHAMMAD HILMY AFRIZAL
NIM : 1601174235
Pembimbing Tugas Akhir : ARRY MUSTIKAWAN, B.Des., M.Ds.
FARIHA ERIDANI NAUFALINA, S. Ds., M. Ds.
Judul Tugas Akhir : PERANCANGAN SIGN SYSTEM SEBAGAI
UPAYA UNTUK MEMBANTU TOUR GUIDE DI
MUSEUM BATIK KOTA PEKALONGAN



Nama : CHILA AYUDIA KRISILLA
NIM : 1601174236
Pembimbing Tugas Akhir : ANANDA RISYA TRIANI, S.Ds., M.Ds.
ARIA AR RAZI, S.Ds, M.Ds.
Judul Tugas Akhir : PERANCANGAN WEBSITE SEBAGAI MEDIA
PROMOSI ADEJUA TOUR AND TRAVEL



Nama : HANNY SAFIRA
NIM : 1601174240
Pembimbing Tugas Akhir : DIMAS KRISNA ADITYA, S.I.P., M.Sn.
OLVINE ALIFAPRILINA SUPRIADI, M.Ds
Judul Tugas Akhir : PERANCANGAN PANDUAN PEMBELAJARAN
JARAK JAUH UNTUK GURU SEKOLAH
DASAR



Nama : DENIES RICHARDO
NIM : 1601174244
Pembimbing Tugas Akhir : JIWA UTAMA, S.Ds., M.Ds.
NINA NURSETIA NINGRUM, S.Pd., S.Pd.,
M.Pd
Judul Tugas Akhir : PERANCANGAN STRATEGI PROMOSI
WISATA DI SITU CICEREM TELAGA BIRU



Nama : STEFANUS MAHENDRA GIGA PUTRA
NIM : 1601174247
Pembimbing Tugas Akhir : ARRY MUSTIKAWAN, BDes., S.E., M.Ds.
FARIHA ERIDANI NAUFALINA, S.Ds., M.Ds.
Judul Tugas Akhir : PERANCANGAN SIGN SYSTEM RUTE
ANGKUTAN KOTA DI KOTA BOGOR



Nama : FADHILAH BILQISTI
NIM : 1601174248
Pembimbing Tugas Akhir : ASEP KADARISMAN, S.Sn., M.Sn.
SRI SOEDEWI, S.Sn., M.Sn
Judul Tugas Akhir : PERANCANGAN BUKU ILLUSTRASI TENTANG
KULINER LUMPIA KHAS SEMARANG



Nama : SYAHNAZ SHAFIERA LINGGIARDI
NIM : 1601174252
Pembimbing Tugas Akhir : ARIEF BUDIMAN, S.Sn., M.Sn
MARIO, M. Ds
Judul Tugas Akhir : PERANCANGAN DESAIN KARAKTER PADA
GAME TENUN MBOJO



Nama : HAFIZ DARYANSYAH
NIM : 1601174257
Pembimbing Tugas Akhir : RIKY AZHARYANDI SISWANTO, S.Ds., MDes.
GANJAR GUMILAR, S.Sn., M.Sn
Judul Tugas Akhir : PERANCANGAN BUKU TENTANG
PERGERAKAN GRAFFITI DI KOTA
TANGERANG



Nama : FARAHDISA AZ ZAHRA
NIM : 1601174258
Pembimbing Tugas Akhir : RENDY PANDITA BASTARI, S.Ds., M.Sn
ADYA MULYA PRAJANA, S.Ds., M.Ds.
Judul Tugas Akhir : PERANCANGAN MOTION GRAPHICS
UNTUK EDUKASI CARA MEMILIH OBAT
HERBAL YANG TEPAT



Nama : ANDREW MARCELINO HALIM
NIM : 1601174266
Pembimbing Tugas Akhir : ARIS RAHMANSYAH, S.Sn., M.Ds.
TIARA RADINSKA DEANDA, S.Sn., M.Ds.
Judul Tugas Akhir : PERANCANGAN ENVIRONMENT GAME THE
LAST GARUDA ADAPTASI HABITAT ELANG
JAWA



Nama : ALIF PRATAMA
NIM : 1601174270
Pembimbing Tugas Akhir : ARRY MUSTIKAWAN, B.Des., M.Ds.
FARIHA ERIDANI NAUFALINA, S. Ds., M. Ds.
Judul Tugas Akhir : PERANCANGAN DESAIN KEMASAN
SEBAGAI MEDIA PROMOSI GALAMAI
MAKANAN TRADISIONAL KHAS KOTA
PAYAKUMBUH



Nama : NUGROHO PRASETYO
NIM : 1601174271
Pembimbing Tugas Akhir : Dr. RIKSA BELASUNDA, Drs.,S.ST., M.Ds.
TEDDY HENDIAWAN, S.Ds., M.Sn.
Judul Tugas Akhir : PENYUTRADARAAN DALAM
PERANCANGAN IKLAN LAYANAN
MASYARAKAT



Program Studi S1 Desain Komunikasi Visual



Nama : ANDRU MUSDA REZA
NIM : 1601174273
Pembimbing Tugas Akhir : SRI SOEDEWI, S.Sn., M.Sn.
ASEP KADARISMAN, S.Sn., M.Sn.
Judul Tugas Akhir : PERANCANGAN INFOGRAFIK DIGITAL SOSIALISASI VAKSIN COVID-19 UNTUK MASYARAKAT UMUM DI KOTA PADANG



Nama : ADITYA SETIAWAN
NIM : 1601174274
Pembimbing Tugas Akhir : YAYAT SUDARYAT, S.Sn., M.Sn.
RIKY TAUFIK AFIF, S.Pd., M.Pd.
Judul Tugas Akhir : PERANCANGAN CONCEPT ART ANIMASI 2D TENTANG ANAK TERLAHIR PREMATUR SEBAGAI MEDIA EDUKASI UNTUK IBU HAMIL



Nama : ATHIFAH NUR'AINI
NIM : 1601174275
Pembimbing Tugas Akhir : DICKY HIDAYAT, S.Sn., M.Ds.
ARIA AR RAZI, S.Ds., M.Ds.
Judul Tugas Akhir : PERANCANGAN PURWARUPA MOBILE GAME TENTANG BAHAYA COVID-19 UNTUK REMAJA



Nama : SELMA NUZULFA
NIM : 1601174276
Pembimbing Tugas Akhir : SRI SOEDEWI, S.Sn., M.Sn.
ASEP KADARISMAN, S.Sn., M.Sn.
Judul Tugas Akhir : PERANCANGAN PROTOTYPE APLIKASI GAME SEBAGAI MEDIA INFORMASI PROTOKOL 3M UNTUK USIA 6-12 DI BOGOR



Nama : CUT ALIFIA SABRINA
NIM : 1601174277
Pembimbing Tugas Akhir : Drs. MOHAMAD TOHIR, S.ST., M.Ds.
SITI HAJAR KOMARIAH, S.Pd., M.M.
Judul Tugas Akhir : PERANCANGAN ULANG IDENTITAS VISUAL DAN MEDIA PROMOSI UMKM LEMON GOURMET BEKASI



Nama : MILANA SESNOVA
NIM : 1601174278
Pembimbing Tugas Akhir : NOVIAN DENNY NUGRAHA, S.Sn., M.Sn.
DIANI APSARI, S. Ds., M.Ds.
Judul Tugas Akhir : PERANCANGAN USER INTERFACE MOBILE TENTANG PENGETAHUAN GIZI DAN MAKANAN SEHAT BAGI MAHASISWA



Nama : MUHAMMAD IRSYAD ABDILLAH DARUSIAM
NIM : 1601174279
Pembimbing Tugas Akhir : DICKY HIDAYAT, S.Sn., M.Ds.
ARIA AR RAZI, S.Ds., M.Ds.
Judul Tugas Akhir : PERANCANGAN PROTOTYPE APLIKASI MOBILE UNTUK WISATA PANGALENGAN BANDUNG



Nama : MUHAMMAD ABDUL HADI
NIM : 1601174284
Pembimbing Tugas Akhir : TEDDY HENDIAWAN, S.Ds., M.Sn.
ANGELIA LIONARDI, S.Sn., M.Ds.
Judul Tugas Akhir : PENATAAN KAMERA FASHION FILM TENTANG DISKRIMINASI GENDER DALAM CARA BERPAKAIAN



Nama : REYHAN KURNIAWAN
NIM : 1601174285
Pembimbing Tugas Akhir : ARDY APRILIAN ANWAR, S.Pd., M. Sn.
YOSA FIANDRA, B.A., M.Sn.
Judul Tugas Akhir : DIRECTOR OF PHOTOGRAPHY FILM FIKSI BERMULA TENTANG HUBUNGAN MASYARAKAT TERHADAP PANDEMI COVID-19



Nama : SARAH NUR SHADRINA
NIM : 1601174289
Pembimbing Tugas Akhir : MUHAMMAD ISKANDAR, S.Sn., M.Sn.
ANGELIA LIONARDI, S.Sn., M.Ds.
Judul Tugas Akhir : PERANCANGAN DESAIN KARAKTER UNTUK ANIMASI PENDEK 2D TENTANG TOXIC MASCULINITY



Nama : RIOGA WIGAS ANDRAUW TESTA UKIP
NIM : 1601174292
Pembimbing Tugas Akhir : SRI SOEDEWI, S.Sn., M.Sn.
ASEP KADARISMAN, S.Sn., M.Sn.
Judul Tugas Akhir : PERANCANGAN DESAIN PROTOTYPE APLIKASI SMARTPHONE HOMELAB SEBAGAI TEMPAT DISKUSI UNTUK MAHASISWA



Nama : ARIF BUDIMAN HR
NIM : 1601174294
Pembimbing Tugas Akhir : LINGGA AGUNG, S.I.Kom., M.Sn.
WIBISONO TEGAR GUNA PUTRA, SE., M.A
Judul Tugas Akhir : PENATAAN KAMERA FILM DOKUMENTER TENTANG PENGARUH PANDEMI COVID-19 TERHADAP TEMPAT PARIWISATA SAUNG ANGKLUNG UDJO



Nama : MARIA ANES RUTGRAHELYA
NIM : 1601174299
Pembimbing Tugas Akhir : BAMBANG MELGA, S.Sn., M.Sn.
NISA EKA NASTITI, S.Ds., M.I.Kom
Judul Tugas Akhir : PERANCANGAN ZINE UNTUK MAHASISWA/I DESAIN KOMUNIKASI VISUAL TENTANG PENGURANGAN BURNOUT DI BANDUNG



Nama : MUNDIASARI NADHIFAH
NIM : 1601174307
Pembimbing Tugas Akhir : Drs. MOHAMAD TOHIR, S.ST., M.Ds.
SITI HAJAR KOMARIAH, S.Pd., M.M.
Judul Tugas Akhir : PERANCANGAN IDENTITAS VISUAL DAN MEDIA PROMOSI WISATA PULAU PANIKIANG, KABUPATEN BARRU, SULAWESI SELATAN

Program Studi S1 Desain Komunikasi Visual



Nama : SYIFA SALSABILA
NIM : 1601174308
Pembimbing Tugas Akhir : PATRA ADITIA, S.Ds., M.Ds.
ATRIA NURAINI FADILLA, S.Ds., M.Ds.
Judul Tugas Akhir : PERANCANGAN IDENTITAS VISUAL BPW
CLEAN BANDUNG GUNA MENINGKATKAN
BRAND AWARENESS



Nama : EFLIN NATASYA BR SITEPU
NIM : 1601174311
Pembimbing Tugas Akhir : YELLY ANDRIANI BARLIAN, S.S., M.Pd.
AISYI SYAFIKARANI, ST., M.Ds
Judul Tugas Akhir : PERANCANGAN MEDIA KAMPANYE
KREATIF PENGELOLAHAN SAMPAH
UNTUK MENINGKATKAN KESADARAN
MASYARAKAT DI DANAU TOBA SUMATERA
UTARA



Nama : AGATHA FEBRIANI PRASTIKA
NIM : 1601174312
Pembimbing Tugas Akhir : NOVIAN DENNY NUGRAHA, S.Sn., M.Sn.
DIANI APSARI, S. Ds., M.Ds
Judul Tugas Akhir : PERANCANGAN IDENTITAS VISUAL UNTUK
STARTUP SEDYAIN



Nama : MOCHAMMAD RAFI'I PRIMAPUTRA
NIM : 1601174317
Pembimbing Tugas Akhir : Ardy Aprilian Anwar, S.Pd., M. Sn.
Yosa Fiandra, S.Sn, M.Sn.
Judul Tugas Akhir : PENYUTRADARAAN FILM FIKSI BERMULA
TENTANG HUBUNGAN MASYARAKAT
TERHADAP PANDEMI COVID ??? 19



Nama : RENDI FERNANDA LENGKONG
NIM : 1601174319
Pembimbing Tugas Akhir : ARIEF BUDIMAN, S.Sn., M.Sn
MARIO, M. Ds
Judul Tugas Akhir : TEKNIK DIGITAL COMPOSITING DALAM
ANIMASI 2D MENJAGA RINJANI



Nama : RONY IMANUEL PANDAPOTAN
SITANGGANG
NIM : 1601174320
Pembimbing Tugas Akhir : I DEWA ALIT DWIJA PUTRA, S.Sn., M.Sn.
WAHYU LUKITO, S.Ds., M.Ds
Judul Tugas Akhir : PERANCANGAN IDENTITAS VISUAL DAN
MEDIA PROMOSI UNTUK SWEET HOME
CAFE



Nama : REYHAN SALSABIL
NIM : 1601174321
Pembimbing Tugas Akhir : RIKY AZHARYANDI SISWANTO, S.Ds., MDes.
GANJAR GUMILAR, S.Sn., M.Sn
Judul Tugas Akhir : PERANCANGAN ULANG SISTEM IDENTITAS
VISUAL DAN MEDIA PROMOSI PASAR
KAMPOENG OSING BANYUWANGI



Nama : JIHAN NAFISAH RAMADHINI
NIM : 1601174326
Pembimbing Tugas Akhir : JIWA UTAMA, S.Ds., M.Ds.
NINA NURSETIA NINGRUM, S.Pd., M.Pd
Judul Tugas Akhir : PERANCANGAN STRATEGI PROMOSI ANTO
MADU DI MAGELANG



Nama : GALEA SONGGA BOJANA
NIM : 1601174329
Pembimbing Tugas Akhir : YELLY ANDRIANI BARLIAN, S.S., M.Pd.
AISYI SYAFIKARANI, ST., M.Ds
Judul Tugas Akhir : PERANCANGAN STRATEGI PROMOSI
KAMPUNG CAI RANCA UPAS



Nama : RAISA ARTRIANTY
NIM : 1601174331
Pembimbing Tugas Akhir : BAMBANG MELGA, S.Sn., M.Sn.
NISA EKA NASTITI, S.Ds., M.I.Kom
Judul Tugas Akhir : PERANCANGAN FLASHCARD SEBAGAI MEDIA
PEMBELAJARAN KOSA KATA BAHASA
INGGRIS UNTUK ANAK USIA DINI



Nama : HARUMI RISANG AYU AYUNINA SYUKUR
NIM : 1601174333
Pembimbing Tugas Akhir : TEDDY HENDIAWAN, S.Ds., M.Sn.
ANGELIA LIONARDI, S.Sn., M.Ds
Judul Tugas Akhir : DESAINER PRODUKSI FILM FESYEN
TENTANG DISKRIMINASI GENDER DALAM
CARA BERPAKAIAN



Nama : RIVAL MUHAMAD IBRAHIM
NIM : 1601174334
Pembimbing Tugas Akhir : SITI DESINITHA, S.Sn., M.Sn.
TAUFIQ WAHAB, S.Sn., M.Sn.
Judul Tugas Akhir : PERANCANGAN WEBSITE RENCANGAN
MENGENAI MANAJEMEN KEUANGAN
BERDASARKAN PRINSIP EKONOMI SYARIAH
BAGI REMAJA DI KOTA BANDUNG



Nama : DHITA UMAIROH
NIM : 1601174336
Pembimbing Tugas Akhir : Arry Mustikawan, B.Des., S.E., M.Ds
Fariha Eridani Naufalina, S. Ds., M. Ds.
Judul Tugas Akhir : PERANCANGAN IDENTITAS VISUAL DAN
MEDIA PROMOSI IEMA ECOPRINT DI KOTA
DUMAI



Nama : AHMAD DANDY HSB
NIM : 1601174337
Pembimbing Tugas Akhir : Ardy Aprilian Anwar, S.Pd., M.Sn.
Yosa Fiandra, S.Sn., M.Sn.
Judul Tugas Akhir : PERAN DESAINER PRODUKSI PADA FILM
FIKSI BERMULA TENTANG HUBUNGAN
MASYARAKAT TERHADAP PANDEMI
COVID-19



Program Studi S1 Desain Komunikasi Visual



Nama : MUHAMMAD AL RIZAL ZULKARNAEN
NIM : 1601174338
Pembimbing Tugas Akhir : SRI SOEDEWI, S.Sn., M.Sn.
ASEP KADARISMAN, S.Sn., M.Sn.
Judul Tugas Akhir : PERANCANGAN ENVIRONMENTAL GRAPHIC DESIGN PADA KERATON KANOMAN CIREBON DI MASA NEW NORMAL PANDEMI COVID 19



Nama : RIVANDA PUTRA WIRAWAN
NIM : 1601174344
Pembimbing Tugas Akhir : ANANDA RISYA TRIANI, S.Ds., M.Ds.
ARIA AR RAZI, S.Ds, M.Ds.
Judul Tugas Akhir : PERANCANGAN WEBSITE UNTUK KOMUNITAS UMKM SAUDAGAR SOMEAH



Nama : NAURA SAFIRA PRATOMO
NIM : 1601174348
Pembimbing Tugas Akhir : IMAN SUMARGONO, S.Sn., M.Sn.
I GUSTI AGUNG RANGGA LAWE, S.Ds., M.Ds.
Judul Tugas Akhir : PERANCANGAN KAMPANYE LINGKUNGAN HIDUP MINIM SAMPAH DENGAN PROGRAM BACKYARD DI KOTA BANDUNG



Nama : MUHAMMAD FIKRI FAQIH ALLAWI
NIM : 1601174349
Pembimbing Tugas Akhir : TEDDY HENDIAWAN, S.Ds., M.Sn.
ANGELIA LIONARDI, S.Sn., M.Ds.
Judul Tugas Akhir : PENYUTRADARAAN FILM FESYEN TENTANG DISKRIMINASI GENDER DALAM CARA BERPAKAIAN



Nama : SHABRINA NUR AZIZAH
NIM : 1601174350
Pembimbing Tugas Akhir : ARIS RAHMANSYAH, S.Sn., M.Ds.
TIARA RADINSKA DEANDA, S.Sn., M.Ds.
Judul Tugas Akhir : ANIMASI KARAKTER UNTUK FILM ANIMASI 2D SI LEUNGLI



Nama : KHAIRINIZZAH
NIM : 1601174360
Pembimbing Tugas Akhir : JIWA UTAMA, S.Ds., M.Ds.
NINA NURSETIA NINGRUM, S.Pd., S.Pd., M.Pd.
Judul Tugas Akhir : PERANCANGAN STRATEGI PROMOSI UMKM COFFEE LAB BY KOPIPTREE DI MEDAN



Nama : HANIF TUFAIL
NIM : 1601174363
Pembimbing Tugas Akhir : ANGGAR ERDHINA ADI, S.Sn., M.Ds.
WIBISONO TEGAR GUNA PUTRA, SE., M.A
Judul Tugas Akhir : PENYUTRADARAAN FILM DOKUMENTER MIKRO MENGENAI REGENERASI PETERNAK SAPI PERAH DI PANGALENGAN.



Nama : GHOZY SALEH
NIM : 1601174374
Pembimbing Tugas Akhir : YAYAT SUDARYAT, S.Sn., M.Sn.
RIKY HAUFIK AFIF, S.Pd., M.Pd.
Judul Tugas Akhir : PERANCANGAN STORYBOARD KARTUN HOROR UNTUK ANAK-ANAK DI BAWAH UMUR 17 TAHUN



Nama : ARIIBAHTUNNISA FADHILAH
NIM : 1601174376
Pembimbing Tugas Akhir : NOVIAN DENNY NUGRAHA, S.Sn., M.Sn.
DIANI APSARI, S. Ds., M.Ds.
Judul Tugas Akhir : PERANCANGAN BOARDGAME SEBAGAI MEDIA KOMUNIKASI NON-VERBAL BAGI ANAK BERKEBUTUHAN KHUSUS



Nama : DHIMAS AJIE PRATAMA
NIM : 1601174377
Pembimbing Tugas Akhir : I DEWA ALIT DWIJA PUTRA, S.Sn., M.Sn.
SITI HAJAR KOMARIAH, S.Pd., M.M.
Judul Tugas Akhir : PERANCANGAN VISUAL BRAND COMMUNICATION YAYASAN SEHAT MENTAL INDONESIA



Nama : ALMIRA DHIA FAIRUZ NADHIFAH
NIM : 1601174378
Pembimbing Tugas Akhir : SYARIP HIDAYAT, S.Sn., M.Sn.
IDHAR RESMADI, S.I.Kom., M. T
Judul Tugas Akhir : PERANCANGAN MEDIA INFORMASI PENGENALAN TINDAKAN AWAL EPILEPSI BERBASIS INFOGRAFIK PADA STASIUN KRL COMMUTER



Nama : ADINDA MEGA KHUMAIRAH
NIM : 1601174382
Pembimbing Tugas Akhir : Atria Nuraimi Fadilla, S.Ds., M.Ds.
WAHYU LUKITO, S.Ds., M.Ds.
Judul Tugas Akhir : PERANCANGAN APLIKASI SEBAGAI MEDIA INFORMASI DAN PROMOSI PARIWISATA KABUPATEN BIMA, NUSA TENGGARA BARAT



Nama : MUHAMMAD BAYU PRATOMO
NIM : 1601174383
Pembimbing Tugas Akhir : JIWA UTAMA, S.Ds., M.Ds.
NINA NURSETIA NINGRUM, S.Pd., S.Pd., M.Pd.
Judul Tugas Akhir : PERANCANGAN STRATEGI PROMOSI KIMBERSHOES DI KOTA BANDUNG



Nama : JIHAN ALDIZA
NIM : 1601174384
Pembimbing Tugas Akhir : ARIS RAHMANSYAH, S.Sn., M.Ds.
TIARA RADINSKA DEANDA, S.Sn., M.Ds.
Judul Tugas Akhir : PERANCANGAN KARAKTER ANIMASI 2D DARI CERITA RAKYAT JAWA BARAT SI LEUNGLI

Program Studi S1 Desain Komunikasi Visual



Nama : NADHIFA RIEZKI NURLATHIFAH
NIM : 1601174388
Pembimbing Tugas Akhir : ARIS RAHMANSYAH, S.Sn., M.Ds.
TIARA RADINSKA DEANDA, S.Sn., M.Ds.
Judul Tugas Akhir : PERANCANGAN BACKGROUND UNTUK
FILM ANIMASI SI LEUNGLI



Nama : MUHAMMAD WILDAN FAUZI AKBAR
NIM : 1601174389
Pembimbing Tugas Akhir : YELLY ANDRIANI BARLIAN, S.S., M.Pd.
APSARI WIBA PAMELA, S.Ds., M.Ds.
Judul Tugas Akhir : PERANCANGAN STRATEGI PROMOSI
WISATA ALAM AIR TERJUNG PELANGI



Nama : FIRZHA ARIENDA ARYOTEDJO
NIM : 1601174390
Pembimbing Tugas Akhir : Drs. MOHAMAD TOHIR, S.ST., M.Ds.
SITI HAJAR KOMARIAH, S.Pd., M.M.
Judul Tugas Akhir : PERANCANGAN ULANG IDENTITAS VISUAL
DAN MEDIA PROMOSI SUSTAINABLE
INDONESIA



Nama : PUTU TASYA PRATIWI UTAMI
NIM : 1601174391
Pembimbing Tugas Akhir : Dr. Moh. Isa Pramana Koeseomadinata,
S.Sn., M.Sn.
I Dewa Alit Dwija Putra, S.Sn., M.Sn.
Judul Tugas Akhir : PERANCANGAN PROMOSI LUKISAN
WAYANG KAMASAN MELALUI WEBSTITE
DAN AUGMENTED REALITY



Nama : BERNARD PANJI SUJATMIKO
NIM : 1601174409
Pembimbing Tugas Akhir : SYARIP HIDAYAT, S.Sn, M.Sn.
IDHAR RESMADI, S.I.Kom., M. T
Judul Tugas Akhir : PERANCANGAN IDENTITAS VISUAL
SEBAGAI MEDIA PROMOSI PRODUK KSM
PUTRI MANDIRI



Nama : REYNALDI FASYA
NIM : 1601174410
Pembimbing Tugas Akhir : IMAN SUMARGONO, S.Sn., M.Sn.
I GUSTI AGUNG RANGGA LAWE, S.Ds.,
M.Ds.
Judul Tugas Akhir : PERANCANGAN STRATEGI PROMOSI
YANSUR BABY DI KOTA BANDUNG



Nama : MUHAMMAD MULKI ASSIDIQI
NIM : 1601174411
Pembimbing Tugas Akhir : GEMA ARI PRAHARA, S.Sn., M. Ds
RAHMIATI AULIA, S.Sn., M.M.
Judul Tugas Akhir : PERANCANGAN STRATEGI PROMOSI ASEP
HONEY DI KABUPATEN GARUT



Nama : DANIEL ADHEAN NUGRAHA
NIM : 1601174413
Pembimbing Tugas Akhir : RIZKI YANTAMI ARUMSARI, S.Ds., MM.
FAUZI ARIF ADHIKA, S. Ds., MBA.
Judul Tugas Akhir : PERANCANGAN BRAND COMMUNICATION
LIBE BATIK & CRAFT KABUPATEN
TANGERANG



Nama : RAGIL SULTAN JAYA
NIM : 1601174417
Pembimbing Tugas Akhir : ARIEF BUDIMAN, S.Sn., M.Sn.
MARIO, M. Ds
Judul Tugas Akhir : PERANCANGAN BACKGROUND GAME THE
SCOUT ADVENTURES



Nama : YASMINE DHANIRA BREDA
NIM : 1601174419
Pembimbing Tugas Akhir : NOVIAN DENNY NUGRAHA, S.Sn., M.Sn.
DIANI APSARI, S. Ds., M.Ds.
Judul Tugas Akhir : PERANCANGAN SITUS WEB SEBAGAI
MEDIA PROMOSI UNTUK PERUSAHAAN
ANAHAITA HOLISTIC PSYCHOLOGICAL
SERVICE BAGI ANAK UMUR 8-12 TAHUN DI
MARGAHAYU



Nama : MUH. PRASETYA IQBAL
NIM : 1601174421
Pembimbing Tugas Akhir : ZAINI RAMDHAN, S.Sn., M.Sn.
RULLY SUMARLIN, A.Md. S.IP., M.Ds.
Judul Tugas Akhir : PERANCANGAN GERAK KARAKTER
ANIMASI DAN GERAK ANIMASI TARIAN
JAIPONG PADA ANIMASI INTERAKTIF KENA
AND THE SPIRIT OF WEST JAVA



Nama : FARIS AHMAD FAUZI
NIM : 1601174422
Pembimbing Tugas Akhir : JIWA UTAMA, S.Ds., M.Ds.
NINA NURSETIA NINGRUM, S.Pd., S.Pd.,
M.Pd
Judul Tugas Akhir : PERANCANGAN STRATEGI PROMOSI
PATTENT GOODS DI BANDUNG



Nama : ROMAULI BEATRIX LYDIA
NIM : 1601174423
Pembimbing Tugas Akhir : SYARIP HIDAYAT, S.Sn, M.Sn.
IDHAR RESMADI, S.I.Kom., M. T
Judul Tugas Akhir : PERANCANGAN UI/UX APLIKASI MOBILE
DONASI DAN ADOPSI ANJING DAN KUCING
TERLANTAR KARENA COVID-19 DI JAKARTA



Nama : HAQQI MAULANA FADHILLAH
NIM : 1601174427
Pembimbing Tugas Akhir : MUHAMMAD HIDAYATULLOH, S.Sn., M.Sn.
ERICA ALBERTINA SAFARI, S.Ds., M.I.Kom
Judul Tugas Akhir : PERANCANGAN STRATEGI PROMOSI
DESTINASI WISATA WORLD OF WONDERS
DI KABUPATEN TANGERANG



Program Studi S1 Desain Komunikasi Visual



Nama : JULYAN ADHIYOSO ASHIDDIEQ
NIM : 1601174431
Pembimbing Tugas Akhir : PATRA ADITIA, S.Ds., M.Ds.
ATRIA NURAINI FADILLA, S.Ds., M.Ds.
Judul Tugas Akhir : PERANCANG KOMIK WEBTOON SEBAGAI MEDIA CERITA PENCAK SILAT



Nama : RESKY FERDITYA TANAZRI
NIM : 1601174434
Pembimbing Tugas Akhir : IMAN SUMARGONO, S.Sn., M.Sn.
I GUSTI AGUNG RANGGA LAWE, S.Ds., M.Ds.
Judul Tugas Akhir : PERANCANGAN STRATEGI PROMOSI MIIM CLOTHING DI KOTA TANGERANG



Nama : FADEL MUHAMAD HERJIA
NIM : 1601174439
Pembimbing Tugas Akhir : MUHAMMAD HIDAYATTULOH, S.Sn., M.Sn.
ERICA ALBERTINA SAFARI, S.Ds., M.I.Kom
Judul Tugas Akhir : PERANCANGAN STRATEGI BRANDING ZAAFER INDONESIA DIDURI



Nama : BRIAN DARY SEPTIAN
NIM : 1601174440
Pembimbing Tugas Akhir : YAYAT SUDARYAT, S.Sn., M.Sn.
RIKY TAUFIK AFIF, S.Pd., M.Pd.
Judul Tugas Akhir : PERANCANGAN MOTION GRAFIS SEBAGAI MEDIA EDUKASI TENTANG BERITA HOAKS COVID-19



Nama : MUHAMMAD TOFAN
NIM : 1601174447
Pembimbing Tugas Akhir : BAMBANG MELGA, S.Sn., M.Sn.
NISA EKA NASTITI, S.Ds., M.I.Kom
Judul Tugas Akhir : PERANCANGAN DESAIN PROTOTYPE APLIKASI PEMESANAN JASA BARBERSHOP DI BANDUNG



Nama : KLEMENSUS KRISTIAN HADIKUSUMAH
NIM : 1601174448
Pembimbing Tugas Akhir : YELLY ANDRIANI BARLIAN, S.S., M.Pd.
AISYI SYAFIKARANI, ST., M.Ds.
Judul Tugas Akhir : STRATEGI PROMOSI PRODUK RAJUT NAZZEZZAN DI KOTA BANDUNG



Nama : ALDIKI CHANDRA
NIM : 1601174456
Pembimbing Tugas Akhir : GEMA ARI PRAHARA, S. Sn., M. Ds.
ARIA AR RAZI, S.Ds., M.Ds.
Judul Tugas Akhir : PERANCANGAN STRATEGI PROMOSI MENS REPUBLIC DI JAKARTA



Nama : KEVIN DEVANDA ADYA RACHMADITYA
NIM : 1601174471
Pembimbing Tugas Akhir : MUHAMMAD HIDAYATTULOH, S.Sn., M.Sn.
ERICA ALBERTINA SAFARI, S.Ds., M.I.Kom
Judul Tugas Akhir : PERANCANGAN PROMOSI DESTINASI WISATA KENJERAN PARK DI SURABAYA



Nama : BAYU DWI MUNANDAR
NIM : 1601174474
Pembimbing Tugas Akhir : ANANDA RISYA TRIANI, S.Ds., M.Ds.
ARIA AR RAZI, S.Ds., M.Ds.
Judul Tugas Akhir : PERANCANGAN WEBSITE PT. SEKAWAN TEKNIK UTAMA



Nama : RAFTSANY ZUHDI SIUHADA PUTRA
NIM : 1601174476
Pembimbing Tugas Akhir : ANGGAR ERDHINA ADI, S.Sn., M.Ds.
WIBISONO TEGAR GUNA PUTRA, SE., M.A.
Judul Tugas Akhir : EDITING FILM DOKUMENTER MIKRO MENGENAI REGENERASI PETERNAK SAPI PERAH DI PANGALENGAN



Nama : AFIFAH YUGHNISA HASIB
NIM : 1601174480
Pembimbing Tugas Akhir : DEWA ALIT DWIJA PUTRA, S.Sn., M.Sn.
WAHYU LUKITO, S.Ds., M.Ds.
Judul Tugas Akhir : PERANCANGAN MEDIA PROMOSI DE.IKAT BY ARNI KURNIA



Nama : ISMAIL RIAZ NISAR
NIM : 1601174481
Pembimbing Tugas Akhir : PATRA ADITIA, S.Ds., M.Ds.
ATRIA NURAINI FADILLA, S.Ds., M.Ds.
Judul Tugas Akhir : PERANCANGAN KOMIK WEBTOON TOKOH ENTREPRENEUR SEBAGAI MEDIA UNTUK MENYEBARKAN SEMANGAT KEWIRUSAHAAN PEMUDA



Nama : AURA FITRI INDAHSAARI
NIM : 1601174483
Pembimbing Tugas Akhir : NOVIAN DENNY NUGRAHA, S.Sn., M.Sn.
DIANI APSARI, S. Ds., M.Ds.
Judul Tugas Akhir : PERANCANGAN IDENTITAS VISUAL DAN MEDIA PROMOSI SUSTAINABLE FASHION BRAND THREADAPEUTIC



Nama : ASTRID PUTRI YUSAINI
NIM : 1601174485
Pembimbing Tugas Akhir : Dr. RIKSA BELASUNDA, Drs., S.ST., M.Ds.
TEDDY HENDIAWAN, S.Ds., M.Sn.
Judul Tugas Akhir : ANALISIS NILAI MORAL AJARAN KONFUSIANISME DALAM FILM PARASITE

Program Studi S1 Desain Komunikasi Visual



Nama : FACHRY HAMZAH
NIM : 1601174494
Pembimbing Tugas Akhir : Drs. MOHAMAD TOHIR, S.ST., M.Ds.
SITI HAJAR KOMARIAH, S.Pd., M.M.
Judul Tugas Akhir : PERANCANGAN ULANG IDENTITAS VISUAL
DAN PROMOSI SEKOLAH TERBUKA
ILALANG



Program Studi S1 Desain Produk



Nama : KRISNA KUMARA
NIM : 1602170002
Pembimbing Tugas Akhir : HARDY ADILUHUNG, S.Sn., M.Sn
TEUKU ZULKARNAIN MUTTAQIEN, M. Sn
Judul Tugas Akhir : PERANCANGAN FURNITURE MULTIFUNGSI BERNUANSA TROPIS PADA HOTEL KAPSUL DI DAERAH PANTAI KUTA



Nama : IIQ IQOOMATUSHOLIHAH
NIM : 1602170004
Pembimbing Tugas Akhir : Ms DIENA YUDIARTI, S.Ds., M.S.M.
ALVIAN FAJAR SETIAWAN, S.Ds., M.Ds.
Judul Tugas Akhir : PERANCANGAN CONVERTIBLE CHAIR BERBAHAN ROTAN MENGGUNAKAN SISTEM FOLDING UNTUK KARYAWAN PERUSAHAAN INDUSTRI ROTAN



Nama : NUR AMINI .MS.
NIM : 1602170008
Pembimbing Tugas Akhir : FAJAR SADIKA, S.Ds., M.Ds.
CHRIS CHALIK, S.Ds., M.Sn.
Judul Tugas Akhir : PERANCANGAN ULANG BACKPACK DENGAN KONSEP MODULAR SEBAGAI SARANA PENDUKUNG BIKE TO WORK



Nama : ZACKY ABDURRAFI SUTRISNO
NIM : 1602170009
Pembimbing Tugas Akhir : EDWIN BUYUNG SYARIF, S.T., M.Sn.
ANDRIANTO, S. Sn., M.Ds
Judul Tugas Akhir : PERANCANGAN ULANG LANYARD WALLET UNTUK PENGGUNA SEPEDA LIPAT



Nama : FADHLAN HAFIYMAN HERMANA
NIM : 1602170010
Pembimbing Tugas Akhir : ASEP SUFYAN MUHAKIK ATAMTAJANI, S.Ds., M.Sn.
ANDRIANTO, S. Sn., M.Ds
Judul Tugas Akhir : EKSPLORASI SET SLING BAG



Nama : MUHAMAD RIVALDO
NIM : 1602170011
Pembimbing Tugas Akhir : MARTIYADI NURHIDAYAT, S.Pd., M.Sn
ANDRIANTO, S. Sn., M.Ds
Judul Tugas Akhir : PENGEMBANGAN DESAIN FURNITURE NAKAS BERDASARKAN ASPEK VISUAL DAN MATERIAL



Nama : ERWIN WINATA
NIM : 1602170014
Pembimbing Tugas Akhir : Ms DIENA YUDIARTI, S.Ds., M.S.M.
ALVIAN FAJAR SETIAWAN, S.Ds., M.Ds.
Judul Tugas Akhir : PERANCANGAN ULANG FOLDING CHAIR MEE-DO BAGI MAHASISWA TELKOM UNIVERSITY YANG TINGGAL DI RUMAH KOSAN



Nama : TASKYA MAURA
NIM : 1602170016
Pembimbing Tugas Akhir : MARTIYADI NURHIDAYAT, S.Pd., M.Sn
HANIF AZHAR, S.T. M.Sc.
Judul Tugas Akhir : PERANCANGAN BIOSAFETY CABINET KELAS III



Nama : DWI GUMILAR
NIM : 1602170017
Pembimbing Tugas Akhir : DANDI YUNIDAR, S.Sn., M.Ds.
ALVIAN FAJAR SETIAWAN, S.Ds., M.Ds.
Judul Tugas Akhir : PERANCANGAN PRODUK PENCAHAYAAN UNTUK RUANGAN TATAMI PADA RUMAH TINGGAL DI JALAN KAPTEN TENDEAN DENGAN PENDEKATAN KONSEP ZEN



Nama : MEUTHIA RAMADHANI ARCHAM
NIM : 1602170037
Pembimbing Tugas Akhir : YOGA PUJIRAHARJO, S.Sn., M.Sn
SHEILA ANDITA PUTRI, M. Ds.
Judul Tugas Akhir : PERANCANGAN FURNITUR MULTIFUNGSI UNTUK KAMAR TIDUR UKURAN 3X3 DI PERUMAHAN KURNIA DIAJA ALAM, BATAM



Nama : HANDY AKBAR
NIM : 1602170038
Pembimbing Tugas Akhir : DANDI YUNIDAR, S.Sn., M.Ds.
CHRIS CHALIK, S.Ds., M.Sn.
Judul Tugas Akhir : PERANCANGAN JAKET WINDBREAKER DENGAN BAHAN MATERIAL CANVAS UNTUK PENGGUNA DI DAERAH TROPIS



Nama : SIESDA NURMAULIA
NIM : 1602170039
Pembimbing Tugas Akhir : SHEILA ANDITA PUTRI, M. Ds.
Ms DIENA YUDIARTI, S.Ds., M.S.M.
Judul Tugas Akhir : PERANCANGAN WADAH UNTUK KEBUTUHAN PRODUK KECANTIKAN DENGAN MATERIAL BAMBU



Nama : LIVIA FITRIANTI
NIM : 1602170040
Pembimbing Tugas Akhir : HARDY ADILUHUNG, S.Sn., M.Sn
TEUKU ZULKARNAIN MUTTAQIEN, M. Sn
Judul Tugas Akhir : PERANCANGAN SET POT DEKORASI RUMAH DENGAN KONSEP SPACE ODYSSEY PADA PT. ARTES INDOENSIA



Nama : JIHAN AYU SALSABILA
NIM : 1602170045
Pembimbing Tugas Akhir : SHEILA ANDITA PUTRI, M. Ds.
TEUKU ZULKARNAIN MUTTAQIEN, M. Sn
Judul Tugas Akhir : PERANCANGAN LEMARI PAKAIAN MODULAR UNTUK MENINGKATKAN EFISIENSI RUANG (STUDI KASUS KAMAR TIDUR UKURAN 3X3 DI PERUMAHAN TAMAN RAYA TAHAP 3, BATAM)

Program Studi S1 Desain Produk



Nama : MUHAMMAD HABIBI BRAMASA DEWA BONE
NIM : 1602170051
Pembimbing Tugas Akhir : DANDI YUNIDAR, S.Sn., M.Ds.
TEUKU ZULKARNAIN MUTTAQIEN, M. Sn
Judul Tugas Akhir : PERANCANGAN HEADLAMP DENGAN FACE SHIELD UNTUK MENDAKI GUNUNG PADA MASA NEW NORMAL



Nama : AGUNG FEBRIANTO
NIM : 1602170052
Pembimbing Tugas Akhir : EDWIN BUYUNG SYARIF, S.T., M.Sn.
ALVIAN FAJAR SETIAWAN, S.Ds., M.Ds.
Judul Tugas Akhir : PEMBUATAN BARCODE POWERSCANNER PADA BIDANG INDUSTRI



Nama : ARUNNIA JUSTICIA
NIM : 1602170053
Pembimbing Tugas Akhir : TERBIT SETYA PAMBUDI, S.T., M.Ds.
FAJAR SADIKA, S.Ds., M.Ds.
Judul Tugas Akhir : PERANCANGAN TOILETRIES UNTUK KAMPANYE YAGI BERSAMA BUMI DENGAN MATERIAL UPCYCLING



Nama : FAKHROZY TURRAHMAN
NIM : 1602170055
Pembimbing Tugas Akhir : DANDI YUNIDAR, S.Sn., M.Ds.
TEUKU ZULKARNAIN MUTTAQIEN, M. Sn
Judul Tugas Akhir : PENGEMBANGAN KENDARAAN BAJAJ RODA TIGA MENJADI KENDARAAN PRIBADI UNTUK PENYANDANG DISABILITAS BERKURSI RODA



Nama : CHOIRUNNISA
NIM : 1602170060
Pembimbing Tugas Akhir : Ms DIENA YUDIARTI, S.Ds., M.S.M.
ALVIAN FAJAR SETIAWAN, S.Ds., M.Ds.
Judul Tugas Akhir : PEMANFAATAN PAPAN BAMBUI LAMINASI UNTUK PERANCANGAN MEJA RIAS SET SKIN CARE DAN MAKE UP BAGI MAHASISWA



Nama : MUHAMMAD MEGAH SYAHPUTRA
NIM : 1602170068
Pembimbing Tugas Akhir : MARTIYADI NURHIDAYAT, S.Pd., M.Sn
HANIF AZHAR, S.T, M.Sc.
Judul Tugas Akhir : PERANCANGAN SEPATU CASUAL SPORT PEREMPUAN BERDASARKAN ASPEK RUPA



Nama : AZKIAR ALMAS NURWAHYU
NIM : 1602170071
Pembimbing Tugas Akhir : Yoga Pujiraharjo, M.Sn.
MARTIYADI NURHIDAYAT, S.Pd., M.Sn
Judul Tugas Akhir : PERANCANGAN KERANGKA SEPEDA CARGO UNTUK PEDAGANG KELILING



Nama : SALSABILA ITSANI
NIM : 1602170073
Pembimbing Tugas Akhir : Ms DIENA YUDIARTI, S.Ds., M.S.M.
EDWIN BUYUNG SYARIF, S.T., M.Sn
Judul Tugas Akhir : PERANCANGAN MEJA KERJA MULTIFUNGSI UNTUK MAHASISWA PENGGUNA APARTEMEN DENGAN KONSEP GAYA SKANDINAVIA



Nama : SHANIA SARI SIMARMATA
NIM : 1602170074
Pembimbing Tugas Akhir : EDWIN BUYUNG SYARIF, S.T., M.Sn.
ANDRIANTO, S. Sn., M.Ds
Judul Tugas Akhir : PERANCANGAN ULANG BAR STOOL MULTIFUNGSI DI LEVEL SIX CAFE & BAR



Nama : NADIA HARDIANTI
NIM : 1602170075
Pembimbing Tugas Akhir : Ms DIENA YUDIARTI, S.Ds., M.S.M.
EDWIN BUYUNG SYARIF, S.T., M.Sn
Judul Tugas Akhir : PEMANFAATAN LIMBAH MEBEL MENJADI FRAME KACAMATA ULTRAVIOLET DENGAN GAYA VINTAGE



Nama : MUHAMMAD AZKA ADLI
NIM : 1602170086
Pembimbing Tugas Akhir : TERBIT SETYA PAMBUDI, S.T., M.Ds.
HANIF AZHAR, S.T, M.Sc.
Judul Tugas Akhir : PERANCANGAN MODEL SEPATU FORMAL MODERN DENGAN BERDASARKAN ANALISA ASPEK RUPA



Nama : MUHAMMAD JUNDI AKBAR KOTO
NIM : 1602170094
Pembimbing Tugas Akhir : MARTIYADI NURHIDAYAT, S.Pd., M.Sn
ANDRIANTO, S. Sn., M.Ds
Judul Tugas Akhir : PENGEMBANGAN DESAIN NAKAS BERDASARKAN ASPEK VISUAL DAN MATERIAL



Nama : NUR AZIZAH AL-MARWAJAH
NIM : 1602170095
Pembimbing Tugas Akhir : TERBIT SETYA PAMBUDI, S.T., M.Ds.
FAJAR SADIKA, S.Ds., M.Ds.
Judul Tugas Akhir : DESAIN BAR STOOL DENGAN PENDEKATAN ASPEK FUNGSI



Nama : ADYA ADHIWIJNA AHNAFIANTO
NIM : 1602170098
Pembimbing Tugas Akhir : DANDI YUNIDAR, S.Sn., M.Ds.
ALVIAN FAJAR SETIAWAN, S.Ds., M.Ds.
Judul Tugas Akhir : PERANCANGAN MODIFIKASI FUNGSI DAN BENTUK BODY MESIN PENGECEKAN TAKET DI STASIUN KERETA REL LISTRIK DALAM MENGHADAPI MASA PANDEMI COVID-19



Program Studi S1 Desain Produk



Nama : MUHAMMAD FADEL PAHLEVI
NIM : 1602170101
Pembimbing Tugas Akhir : SHEILA ANDITA PUTRI, M. Ds.
Ms DIENA YUDIARTI, S.Ds., M.S.M.
Judul Tugas Akhir : PERANCANGAN SEPATU SANDAL
INTERCHANGEABLE STRAP



Nama : TAUFAN JAGAD DWI ANTARA
NIM : 1602170102
Pembimbing Tugas Akhir : YANUAR HERLAMANG, S.Sn., M.Ds
CHRIS CHALIK, S.Ds., M.Sn.
Judul Tugas Akhir : PERANCANGAN ULANG KURSI KOLAM
RENANG DI BATUNUNGGAL INDAH
CLUB DENGAN PENDEKATAN ASPEK
FUNGSIONAL



Nama : ANISAH MISKAH AMANY
NIM : 1602170105
Pembimbing Tugas Akhir : MARTIYADI NURHIDAYAT, S.Pd., M.Sn
ANDRIANTO, S. Sn., M.Ds
Judul Tugas Akhir : PERANCANGAN MEJA NAKAS BERGAYA
KONTEMPORER BERDASARKAN ASPEK
RUPA DAN MATERIAL PADA STUDI KASUS
MODICO STUDIO



Nama : MUHAMMAD RIFQI WIDAYANTO
NIM : 1602170111
Pembimbing Tugas Akhir : MARTIYADI NURHIDAYAT, S.Pd., M.Sn
HANIF AZHAR, S.T, M.Sc.
Judul Tugas Akhir : PERANCANGAN COVER FURNITUR RUANG
KELUARGA DENGAN TEKNIK TIE-DYE



Nama : SENOPATI AKBAR
NIM : 1602170113
Pembimbing Tugas Akhir : DANDI YUNIDAR, S.Sn., M.Ds.
ALVIAN FAJAR SETIAWAN, S.Ds., M.Ds.
Judul Tugas Akhir : PERANCANGAN LEMARI PAKAIAN DENGAN
MEMANFAATKAN MODE PINTAR



Nama : ACHMAD RAZIF EL FIRZA
NIM : 1602170114
Pembimbing Tugas Akhir : ASEP SUFYAN MUHAKIK ATAMTAJANI,
S.Ds., M.Sn.
HANIF AZHAR, S.T, M.Sc.
Judul Tugas Akhir : PERANCANGAN DUMPET KARTU
MENGADAPTASI GAYA STREETWEAR
DENGAN PEMANFAATAN LIMBAH KAIN
BATIK



Nama : BOBBY BAYU SETIAWAN
NIM : 1602170116
Pembimbing Tugas Akhir : SHEILA ANDITA PUTRI, M. Ds.
TEUKU ZULKARNAIN MUTTAQIEN, M. Sn
Judul Tugas Akhir : PENGEMBANGAN TAS PINGGANG UNTUK
PERJALANAN JARAK JAUH



Nama : SOFIANA
NIM : 1602171020
Pembimbing Tugas Akhir : Ms DIENA YUDIARTI, S.Ds., M.S.M.
EDWIN BUYUNG SYARIF, S.T., M.Sn
Judul Tugas Akhir : PERANCANGAN TRANSFORMABLE
CHAIR UNTUK AKTIVITAS BEKERJA DAN
BERSANTAI PADA AREA KAMAR HUNIAN
MINIMALIS



Nama : FAISAL AKBAR AULIA
NIM : 1602171030
Pembimbing Tugas Akhir : TERBIT SETYA PAMBUDI, M.Ds.
FAJAR SADIKA, M.Ds.
Judul Tugas Akhir : PERANCANGAN LAMPU KEMAH BERBASIS
ENERGI KINETIK



Nama : ERWIN MAULANA
NIM : 1602171032
Pembimbing Tugas Akhir : YOGA PUJIRAHARJO, S.Sn., M.Sn
SHEILA ANDITA PUTRI, M. Ds.
Judul Tugas Akhir : PERANCANGAN PORTABLE KITCHEN SET
UNTUK CAMPERVAN NISSAN EVALIA



Nama : DHEA PUSPITA SARI
NIM : 1602171036
Pembimbing Tugas Akhir : YOGA PUJIRAHARJO, S.Sn., M.Sn
MARTIYADI NURHIDAYAT, S.Pd., M.Sn
Judul Tugas Akhir : EKSPLORASI PEWARNA MATERIAL RESIN
DENGAN MENERAPKAN KONSEP SPACE
ODYSSEY DI PRODUK SET POT PADA PT
ARTES INDONESIA RAYA



Nama : MUHAMMAD HILMY ROZIN
NIM : 1602171087
Pembimbing Tugas Akhir : FAJAR SADIKA, S.Ds., M.Ds.
CHRIS CHALIK, S.Ds., M.Sn.
Judul Tugas Akhir : PERANCANGAN SANDAL HYBRID
BERDASARKAN ASPEK FUNGSI DI CV.
BEARPATH



Nama : SEVRIDA HARTAS MAHARNA
NIM : 1602172001
Pembimbing Tugas Akhir : Sheila Andita Putri, M. Ds.
Diena Yudiarti, S.Ds., M.S.M.
Judul Tugas Akhir : PERANCANGAN MEJA MAKAN
MULTIFUNGSI UNTUK MEMENUHI
KEBUTUHAN KELUARGA DI HUNIAN AREA
TERBATAS (STUDI KASUS : JL. PUYUH DLM
1, BANDUNG)



Nama : RAHMI MUTHMAINAH
NIM : 1602172042
Pembimbing Tugas Akhir : Edwin Buyung Syarif, S.T., M.Sn.
Alvian Fajar Setiawan, S.Ds., M.Ds.
Judul Tugas Akhir : PERANCANGAN DAILY BAG UNTUK WANITA
KARIER PEGAWAI KANTORAN

Program Studi S1 Desain Produk



Nama : GUNTUR REZA PAHLEVI
NIM : 1602172089
Pembimbing Tugas Akhir : FAJAR SADIKA, S.Ds., M.Ds.
ALVIAN FAJAR SETIAWAN, S.Ds., M.Ds.
Judul Tugas Akhir : PERANCANGAN ULANG RAK SEPATU
UNTUK ANAK DI TAMAN PENDIDIKAN
AL-QUR'AN MASJID HIDAYATUSSALAM



Nama : KHAIRUL FAJRI ARDANI
NIM : 1602174003
Pembimbing Tugas Akhir : Hardy Adiluhung, S.Sn., M.Sn
Yoga Pujiraharjo, S.Sn., M.Sn
Judul Tugas Akhir : PERANCANGAN BUS BANDROS (BANDUNG
TOUR ON BUS) BERDASARKAN KONSEP
ART DECORATION



Nama : AHMAD MUMTAZ ERSAPUTRA
NIM : 1602174005
Pembimbing Tugas Akhir : YANUAR HERLABANG, S.Sn., M.Ds
CHRIS CHALIK, S.Ds., M.Sn.
Judul Tugas Akhir : PERANCANGAN KURSI SANTAI
MENGUNAKAN ROTAN SINTETIS DENGAN
KONSEP MINIMALIS UNTUK KEBUTUHAN
LUAR RUANGAN



Nama : FERDIAN DHIMAS RIZKY PRATAMA
NIM : 1602174006
Pembimbing Tugas Akhir : HARDY ADILUHUNG, S.Sn., M.Sn
YOGA PUJIRAHARJO, S.Sn., M.Sn
Judul Tugas Akhir : PERANCANGAN COOLER BOX MINUMAN
SEBAGAI SARANA PELENGKAP PELAKU
UMKM PEDAGANG MINUMAN KELILING



Nama : EFRAIM DIMAS DEVARA
NIM : 1602174007
Pembimbing Tugas Akhir : YANUAR HERLABANG, S.Sn., M.Ds
CHRIS CHALIK, S.Ds., M.Sn.
Judul Tugas Akhir : PERANCANGAN KURSI PRIORITAS BAGI
DIFABEL DAKSA UNTUK BUS KOTA CILEGON



Nama : MUHAMAD FAJAR WICAKSANA
NIM : 1602174018
Pembimbing Tugas Akhir : Yanuar Herlabang, S.Sn., M.Ds
Hardy Adiluhung, S.Sn., M.Sn
Judul Tugas Akhir : PERANCANGAN HELM PINTAR UNTUK
MENINGKATKAN EKSTISTENSI PESEPEDA DI
MALAM HARI



Nama : AVITA ERYANTI
NIM : 1602174019
Pembimbing Tugas Akhir : FAJAR SADIKA, S.Ds., M.Ds.
CHRIS CHALIK, S.Ds., M.Sn.
Judul Tugas Akhir : PERANCANGAN ULANG MEJA KERJA HOME
OFFICE DI MAISON LIVING BERDASARKAN
ASPEK FUNGSI



Nama : ARYA LARSKANUGA PRAMUDHITYA
NIM : 1602174021
Pembimbing Tugas Akhir : YOGA PUJIRAHARJO, S.Sn., M.Sn
CHRIS CHALIK, S.Ds., M.Sn.
Judul Tugas Akhir : PERANCANGAN ULANG GREEN HOUSE
UNTUK PEMBIBITAN TANAMAN KOPI DI
DESA WANGUN JAYA KABUPATEN CIANJUR



Nama : GALIH SETYO PRABOWO
NIM : 1602174022
Pembimbing Tugas Akhir : YANUAR HERLABANG, S.Sn., M.Ds
HARDY ADILUHUNG, S.Sn., M.Sn
Judul Tugas Akhir : PERANCANGAN ULANG EKSTERIOR BUS
LAKSANA LEGACY SR-3 SUITES CLASS



Nama : TAMARIA HILMA SALSABILA
NIM : 1602174023
Pembimbing Tugas Akhir : MS DIENA YUDIARTI, S.Ds., M.S.M.
EDWIN BUYUNG SYARIF, S.T., M.Sn.
Judul Tugas Akhir : PERANCANGAN DESAIN TAS WANITA
DENGAN MOTIF TRIBAL UNTUK
PENGGUNA SEPEDA



Nama : RATNO RACHMAN DARAJATOEN
NIM : 1602174024
Pembimbing Tugas Akhir : DANDI YUNIDAR, S.Sn., M.Ds.
CHRIS CHALIK, S.Ds., M.Sn.
Judul Tugas Akhir : PERANCANGAN WORKING POD UNTUK
PEKERJA DIBIDANG DIGITAL MARKETING
AGENCY



Nama : RIANDIKA ANDRIANTAMA
NIM : 1602174025
Pembimbing Tugas Akhir : MARTIYADI NURHIDAYAT, S.Pd., M.Sn
ANDRIANTO, S.Sn., M.Ds
Judul Tugas Akhir : PERANCANGAN CANGKIR DOUBLE
WALL SEBAGAI MATERIAL PROMOSI PT.
TELEKOMUNIKASI INDONESIA REGIONAL III
JAWA BARAT



Nama : IMAM TAUFIK
NIM : 1602174026
Pembimbing Tugas Akhir : SHEILA ANDITA PUTRI, M. Ds.
TEUKU ZULKARNAIN MUTTAQIEN, M. Sn
Judul Tugas Akhir : PERANCANGAN LOKER UNTUK
MENGURANGI KELEMBABAN PADA
PAKAIAN DI KOLAM RENANG N112
BANDUNG



Nama : ACHMAD AFANDI
NIM : 1602174027
Pembimbing Tugas Akhir : YOGA PUJIRAHARJO, S.Sn., M.Sn
SHEILA ANDITA PUTRI, M. Ds.
Judul Tugas Akhir : PERANCANGAN KITCHEN SET MODULAR
BERDASARKAN ASPEK RUPA DAN ASPEK
FUNGSI (STUDI KASUS PADA PERUMAHAN
KOTAMAS III NO.14 CIMAH DENGAN
UKURAN 1.6 X 1.6 M)



Program Studi S1 Desain Produk



Nama : AISYAH YASMIN
NIM : 1602174028
Pembimbing Tugas Akhir : SHEILA ANDITA PUTRI, M. Ds.
DIENA YUDIARTI, S.Ds., M.S.M.
Judul Tugas Akhir : PERANCANGAN KEMASAN LESS MATERIAL
UNTUK PRODUK BASIC SKINCARE



Nama : GILANG PERASTRA BATARA
NIM : 1602174029
Pembimbing Tugas Akhir : MARTIYADI NURHIDAYAT, S.Pd., M.Sn
ANDRIANTO, S. Sn., M.Ds
Judul Tugas Akhir : PERANCANGAN INOVASI JAKET PARKA
DENGAN ASPEK FUNGSI PADA FESTIVAL
MUSIK MULTI-GENRE DI MASA NEW
NORMAL



Nama : LIA RUKHOYA
NIM : 1602174033
Pembimbing Tugas Akhir : DANDI YUNIDAR, S.Sn., M.Ds.
ALYAN FAJAR SETIAWAN, S.Ds., M.Ds.
Judul Tugas Akhir : MERANCANG ULANG TAS LAPTOP BAGI
MAHASISWA DENGAN MEMANFAATKAN
KULIT JAMUR



Nama : RAFLI JAYADINATA
NIM : 1602174034
Pembimbing Tugas Akhir : YANUAR HERLAMBAH, S.Sn., M.Ds
CHRIS CHALIK, S.Ds., M.Sn.
Judul Tugas Akhir : PERANCANGAN FLYING BACKPACK UNTUK
PERLINDUNGAN PERALATAN PARA PEKERJA
SAAT MASA PANDEMI



Nama : ALDI MARROBI
NIM : 1602174041
Pembimbing Tugas Akhir : TERBIT SETYA PAMBUDI, S.T., M.Ds.
HANIF AZHAR, S.T, M.Sc.
Judul Tugas Akhir : PENGOLAHAN LIMBAH SERBUK KAYU
DENGAN PENCAAMPURAN MAGNESIUM
OKSIDA DAN MAGNESIUM KLORIDA
MENJADI LAPIK GELAS



Nama : AFFAN SOULTAN RAMADHAN
NIM : 1602174043
Pembimbing Tugas Akhir : EDWIN BUYUNG SYARIF, S.T., M.Sn.
ANDRIANTO, S. Sn., M.Ds
Judul Tugas Akhir : PERANCANGAN ANGKUTAN KOTA RAMAH
DISABILITAS DI BANDUNG



Nama : KHAIRY MUBARAK
NIM : 1602174044
Pembimbing Tugas Akhir : FAJAR SADIKA, S.Ds., M.Ds.
TELUKU ZULKARNAIN MUTTAQIEN, M. Sn
Judul Tugas Akhir : PERANCANGAN MEJA LIVE STREAMING
UNTUK MENINGKATKAN EFEKTIVITAS LIVE
STREAMING



Nama : ROMI AGUSTIAN ALAM
NIM : 1602174046
Pembimbing Tugas Akhir : TERBIT SETYA PAMBUDI, S.T., M.Ds.
FAJAR SADIKA, S.Ds., M.Ds
Judul Tugas Akhir : PERANCANGAN DIPAN LIPAT UNTUK
RUANGAN TERBATAS



Nama : AKBAR SURYO PRATONDO
NIM : 1602174047
Pembimbing Tugas Akhir : MARTIYADI NURHIDAYAT, S.Pd., M.Sn
HANIF AZHAR, S.T, M.Sc.
Judul Tugas Akhir : PERANCANGAN MAKE UP ORGANIZER
UNTUK KEGIATAN SEHARI-HARI
MAHASISWA DENGAN MEMANFAATKAN
LIMBAH POTONGAN KAYU PRODUKSI
FURNITUR



Nama : ARIF RAHMAN FAUZI
NIM : 1602174049
Pembimbing Tugas Akhir : YANUAR HERLAMBAH, S.Sn., M.Ds
CHRIS CHALIK, S.Ds., M.Sn.
Judul Tugas Akhir : PERANCANGAN SEKAT PENANDA JAGA
JARAK PADA TEMPAT DUDUK PENUMPANG
BUS KOTA TRANS METRO BANDUNG
JENIS MEDIUM BUS SEBAGAI BENTUK
DARI ADAPTASI KEBIASAN BARU DI MASA
PANDEMI COVID-19



Nama : FAJAR PRIAMBODO
NIM : 1602174050
Pembimbing Tugas Akhir : ASEP SUFYAN MUHAKIM ATAMTAJANI,
S.Ds., M.Sn.
HANIF AZHAR, S.T, M.Sc.
Judul Tugas Akhir : ERENBAG(DESAIN TAS P3K UNTUK ATLET
SAILING BOAT)



Nama : WAHYUDI NURFADILLAH
NIM : 1602174054
Pembimbing Tugas Akhir : HARDY ADILUHUNG, S. Sn., M.Sn
YOGA PUJIRAHARIO, S. Sn., M.Sn
Judul Tugas Akhir : PERANCANGAN DESAIN WIPER HELM
PENGENDARA MOTOR



Nama : INDAH KOMALA SARI
NIM : 1602174056
Pembimbing Tugas Akhir : Yoga Pujiraharjo, S.Sn., M.Sn
SHEILA ANDITA PUTRI, M. Ds.
Judul Tugas Akhir : PERANCANGAN MEBEL MULTIFUNGSI
UNTUK AREA ENTRYWAY



Nama : ARCHITA WULANDARI
NIM : 1602174058
Pembimbing Tugas Akhir : TERBIT SETYA PAMBUDI, S.T., M.Ds.
HANIF AZHAR, S.T, M.Sc.
Judul Tugas Akhir : UPCYCLING LIMBAH KAIN PRODUKSI
SEPATU MENJADI TAS SEBAGAI PRODUK
MERCHANDISE

Program Studi S1 Desain Produk



Nama : QURROTI A'YUNI MONOARFA
NIM : 1602174059
Pembimbing Tugas Akhir : HARDY ADILUHUNG, S.Sn., M.Sn
TEUKU ZULKARNAIN MUTTAQIEN, M. Sn
Judul Tugas Akhir : PERANCANGAN FOLDING BIKE STORAGE
UNTUK DI RUMAH DENGAN FITUR
DEKORASI



Nama : DENI SETIAWAN
NIM : 1602174061
Pembimbing Tugas Akhir : ASEP SUFYAN MUHAKIK ATAMTAJANI,
S.Ds., M.Sn.
ANDRIANTO, S. Sn., M.Ds
Judul Tugas Akhir : DESAIN JAM TANGAN MELALUI
PENDEKATAN EKSPLORASI MATERIAL
LIMBAH AMPAS KOPI



Nama : MUHAMMAD ALI PASYA
NIM : 1602174062
Pembimbing Tugas Akhir : Sheila Andita Putri, M. Ds.
Teuku Zulkarnain Muttaqien, M. Sn
Judul Tugas Akhir : PERANCANGAN HEALTHY SPOT SEBAGAI
FASILITAS PENCEGAH PENYEBARAN VIRUS
DAN BAKTERI DI MALL TRANSMART
CARREFOUR BUAH BATU BANDUNG



Nama : RAFLINISAM FADILLAH HUMAIDI
NIM : 1602174063
Pembimbing Tugas Akhir : EDWIN BUYUNG SYARIF, S.T., M.Sn.
ANDRIANTO, S. Sn., M.Ds
Judul Tugas Akhir : PERANCANGAN JAKET FASHION UNTUK
PENGGUNAAN SEHARI-HARI



Nama : FERNANDA ABID SAID
NIM : 1602174065
Pembimbing Tugas Akhir : HARDY ADILUHUNG, S.Sn., M.Sn
YOGA PUJIRAHARJO, S.Sn.,M.Sn
Judul Tugas Akhir : PERANCANGAN SEPEDA MOTOR
LISTRIK UNTUK MASYARAKAT URBAN
DIPERKOTAAN



Nama : RUTH ANASTHASIA MANGONTAN
NIM : 1602174066
Pembimbing Tugas Akhir : TERBIT SETYA PAMBUDI, S.T., M.Ds.
HANIF AZHAR, S.T, M.Sc.
Judul Tugas Akhir : PERANCANGAN RAK SERBAGUNA UNTUK
FASILITAS INDEKOS MAHASISWA



Nama : JESSICA FERAWATI SITORUS
NIM : 1602174067
Pembimbing Tugas Akhir : EDWIN BUYUNG SYARIF, S.T., M.Sn.
ALVIAN FAJAR SETIAWAN, S.Ds., M.Ds.
Judul Tugas Akhir : PERANCANGAN AQUARIUM SLEEP
THERAPY UNTUK PENDERITA INSOMNIA



Nama : AMY MAULID
NIM : 1602174069
Pembimbing Tugas Akhir : Ms DIENA YUDIARTI, S.Ds., M.S.M.
ALVIAN FAJAR SETIAWAN, M.Ds.
Judul Tugas Akhir : PERANCANGAN ULANG AREA TUNGGU
PADA HALTE PT. TELEKOMUNIKASI
INDONESIA DI KOTA PADANG



Nama : TRIYOGA BAYU PRASETYA
NIM : 1602174072
Pembimbing Tugas Akhir : FAJAR SADIKA, S.Ds., M.Ds.
TEUKU ZULKARNAIN MUTTAQIEN, M. Sn
Judul Tugas Akhir : PERANCANGAN ULANG TEMPAT
PENGOLAHAN LIMBAH MASKER MEDIS
DARI SEGI DIMENSI DAN OPERASIONAL
PRODUK



Nama : DEBY NUR AZIZAH HASANUDDIN
NIM : 1602174076
Pembimbing Tugas Akhir : ASEP SUFYAN MUHAKIK ATAMTAJANI,
S.Ds., M.Sn.
HANIF AZHAR, S.T, M.Sc.
Judul Tugas Akhir : TANRU OGI JEWELRY (EKSPLORASI
MOTIF DAN DESAIN PERHIASAN YANG
MENGADAPTASI BUDAYA SUKU BUGIS)



Nama : NABIILA NUR AFIFAH
NIM : 1602174077
Pembimbing Tugas Akhir : SHEILA ANDITA PUTRI, M. Ds.
TEUKU ZULKARNAIN MUTTAQIEN, M. Sn
Judul Tugas Akhir : FURNITURE MULTIFUNGSI BERGAYA
MINIMALIS SCANDINAVIAN UNTUK RUANG
KERJA DI RUMAH



Nama : INGATHANIA KHOFIANI
NIM : 1602174078
Pembimbing Tugas Akhir : ASEP SUFYAN MUHAKIK ATAMTAJANI,
S.Ds., M.Sn.
ANDRIANTO, S. Sn., M.Ds
Judul Tugas Akhir : SERAWAI (DESAIN JAM TANGAN WANITA
MELALUI PENDEKATAN EKSPLORASI
MATERIAL LIMBAH TULANG KAKI SAPI)



Nama : WILDARANI NUR RAHMADHANI
NIM : 1602174079
Pembimbing Tugas Akhir : YOGA PUJIRAHARJO, S.Sn.,M.Sn
MARTIYADI NURHIDAYAT, S.Pd., M.Sn
Judul Tugas Akhir : PERANCANGAN ARMCHAIR MODERN
UNTUK KEBUTUHAN PRODUKSI MASSAL
DENGAN CUSTOM UPHOLSTERY DI
MODICO STUDIO



Nama : REYNA HANIFA MUTIARANISA
NIM : 1602174082
Pembimbing Tugas Akhir : FAJAR SADIKA, S.Ds., M.Ds.
CHRIS CHALIK, S.Ds., M.Sn.
Judul Tugas Akhir : PERANCANGAN ULANG OUTER
MULTIFUNGSI BRAND U2D DI CV. IM&CO
BANDUNG

Program Studi S1 Desain Produk



Nama : PIJAR SOPHAN FATHURRAHMAN
NIM : 1602174083
Pembimbing Tugas Akhir : FAJAR SADIKA, M.Ds.
TEUKU ZULKARNAIN MUTTAQIEN, M. Sn
Judul Tugas Akhir : PERANCANGAN BEDROOM SET UNTUK
KAMAR TIDUR ANAK PADA APARTEMEN
THE SUITES METRO BANDUNG (STUDI
KASUS ASPEK FUNGSI)



Nama : ALIFA MAHIRA SARIP
NIM : 1602174085
Pembimbing Tugas Akhir : EDWIN BUYUNG SYARIF, S.T., M.Sn.
ALVIAN FAJAR SETIAWAN, S.Ds., M.Ds.
Judul Tugas Akhir : PEMANFAATAN TEKNIK IKAT CELUP PADA
KAIN UNTUK PRODUCT HOMEWEAR



Nama : FATKHUR ROCHMAN ALIM
NIM : 1602174091
Pembimbing Tugas Akhir : YANUAR HERLAMBANG, S.Sn., M.Ds
HARDY ADILUHUNG, S.Sn., M.Sn
Judul Tugas Akhir : PERANCANGAN SKATE BAG ERGONOMI
BAGI SKATERS YANG MENGIKUTI EVENT
SKATEBOARD NASIONAL DI LUAR KOTA



Nama : MUHAMMAD ILHAMRAFIIF MAULANA
NIM : 1602174093
Pembimbing Tugas Akhir : EDWIN BUYUNG SYARIF, S.T., M.Sn.
ANDRIANTO, S. Sn., M.Ds
Judul Tugas Akhir : PERANCANGAN JAM TANGAN ANALOG
MENGUNAKAN LIMBAH DAUR ULANG



Nama : AZHAR AMIRUDDIN AL FARUQ
NIM : 1602174096
Pembimbing Tugas Akhir : TERBIT SETYA PAMBUDI, S.T., M.Ds.
HANIF AZHAR, S.T, M.Sc.
Judul Tugas Akhir : PERANCANGAN RAK BUKU MODULAR
DENGAN BAHAN KAYU JATI RECLAIM



Nama : DWIKY ANGGIT REFSIANTO
NIM : 1602174099
Pembimbing Tugas Akhir : YOGA PUJIRAHARJO, S.Sn.,M.Sn
CHRIS CHALIK, S. Ds., M.Sn.
Judul Tugas Akhir : PERANCANGAN MEJA PINTAR UNTUK
BELAJAR ANAK DI TAMAN PENDIDIKAN
AL-QURAN DALAM ERA NEW NORMAL



Nama : SENJAYA ASRI NUR
NIM : 1602174100
Pembimbing Tugas Akhir : Fajar Sadika, S.Ds., M.Ds.
Alvian Fajar Setiawan, S.Ds., M.Ds.
Judul Tugas Akhir : PERANCANGAN KEMASAN (PACKAGING)
PRODUK TOPI DI PERUSAHAAN GEOFFMAX



Nama : ARDHY IBRAHIM
NIM : 1602174107
Pembimbing Tugas Akhir : HARDY ADILUHUNG, S.Sn., M.Sn
YOGA PUJIRAHARJO, S.Sn.,M.Sn
Judul Tugas Akhir : PERANCANGAN SOFA UNTUK KELUARGA
MUDA DENGAN GAYA MODERN
KONTEMPORER KHAS INDONESIA



Nama : AUFA AHDINA
NIM : 1602174117
Pembimbing Tugas Akhir : Dandi Yunidar, S.Sn., M.Ds.
CHRIS CHALIK, S.Ds., M.Sn.
Judul Tugas Akhir : PERANCANGAN PRODUK PENCAHAYAAN
UNTUK RUANG SANTAI PADA RUMAH
TINGGAL DI JALAN BIDARA KOTA JAKARTA
BARAT PROVINSI DKI JAKARTA DENGAN
KONSEP GAYA AMERIKA

Program Studi S1 Desain Interior



Nama : DERYL RANGGA LAZUARDI
NIM : 1603140110
Pembimbing Tugas Akhir : Dr. Ulyly Irma Maulina Hanafiah, M.T.
AKHMADI, S.T., M.Ds.
Judul Tugas Akhir : PERANCANGAN ULANG INTERIOR CIMAHI
TECHNOPARK DENGAN PENDEKATAN
TEKNOLOGI PENGEMBANGAN PRODUK DI
KOTA CIMAHI



Nama : ANGGIE RAISHA NABILA
NIM : 1603140197
Pembimbing Tugas Akhir : FAJARSANI RETNO PALUPI, S.Sn., M.Ds.
ARDIANTO NUGROHO, S.Ds., M.A.B
Judul Tugas Akhir : RE-DESAIN KANTOR CABANG UTAMA PT.
TASPEN (PERSERO) DI BANDUNG DENGAN
PENDEKATAN ADAPTASI KEBIASAAN BARU



Nama : ILHAM KARUNIA
NIM : 1603144052
Pembimbing Tugas Akhir : AHMAD NUR SHEHA GUNAWAN, S.T., M.T.
ARIESA FARIDA, S.T., M. Arch
Judul Tugas Akhir : PERANCANGAN INTERIOR RE-DESAIN
KANTOR PT. TELKOM INDONESIA BANDAR
LAMPUNG



Nama : FRANZISCA ANNA LASTYANTI
NIM : 1603150125
Pembimbing Tugas Akhir : TITIHAN SARIHATI, S.Sn., M.Sn., M.Ds
AGUSTINUS NUR ARIEF HAPSORO, S.T., M.T
Judul Tugas Akhir : REDESAIN PT PINDAD ENJINERING
INDONESIA



Nama : DESY SURANTA GINTING
NIM : 1603150158
Pembimbing Tugas Akhir : Drs. TRI HARYOTEDJO, M.Ds.
GANESHA PUSPA NABILA, S.Sn., M.Ds
Judul Tugas Akhir : PERANCANGAN ULANG RUANG BACA DAN
KOLEKSI LANTAI 21 DAN LANTAI 22 PADA
PERPUSTAKAAN NASIONAL REPUBLIK
INDONESIA DI JAKARTA



Nama : FATHURAHMAN SAAF
NIM : 1603152263
Pembimbing Tugas Akhir : RIZKA RACHMAWATI, S.Ds., M.B.A.
DEA AULIA WIDYAEVAN, S.T., M.Sn.
Judul Tugas Akhir : PERANCANGAN ULANG INTERIOR RUMAH
SAKIT UMUM KELAS C SYAHID AL-IRSYAD
AL-ISLAMIIYAH



Nama : MUHAMMAD THOMI NUGRAHA
NIM : 1603154082
Pembimbing Tugas Akhir : MAHENDRA NUR HADIANSYAH, S.T., M.Ds
AGUSTINUS NUR ARIEF HAPSORO, S.T., M.T
Judul Tugas Akhir : PERANCANGAN BARU INTERIOR
SHOWROOM DAN BENGKEL BMW DI KOTA
BATAM DENGAN PENDEKATAN BRAND
IMAGE



Nama : RIZKY GENTA RAMADHAN
NIM : 1603154092
Pembimbing Tugas Akhir : TOGAR MULYA RAJA, S.Ds., M.Ds.
WIDYANESTI LIRITANTRI, S.Sn., M.Ds
Judul Tugas Akhir : PERANCANGAN BARU HOTEL DAN
KONDOTEL DEROYALAROON KEMANG



Nama : ARDHIA NINDA BADZLINA
NIM : 1603160014
Pembimbing Tugas Akhir : VIKA HARISTIANTI, S.Ds., M.T
AKHMADI, S.T., M.Ds.
Judul Tugas Akhir : PERANCANGAN ULANG KANTOR BADAN
Pemeriksa Keuangan Republik
Indonesia (BPK RI) Perwakilan
Provinsi Banten



Nama : FARADILAH DESRASAFIRA ISKANDAR
NIM : 1603160020
Pembimbing Tugas Akhir : IRWAN SUDARISMAN, S.T., M.T.
ARDIANTO NUGROHO, S.Ds., M.A.B
Judul Tugas Akhir : PERANCANGAN INTERIOR MUSEUM
DIORAMA PRESIDEN SOEKARNO DENGAN
METODE PENDEKATAN TEKNOLOGI



Nama : DHEA JULICA ALFI PUTRI
NIM : 1603160029
Pembimbing Tugas Akhir : Titihan Sarihati, S.Sn., M.Sn., M.Ds
ERLANA ADI WISMOMOY, S.Sn., M.Ds
Judul Tugas Akhir : PERANCANGAN ULANG INTERIOR RUMAH
PERLINDUNGAN SOSIAL ASUHAN ANAK
DENGAN PENDEKATAN PSIKOLOGI DI KOTA
BANDUNG



Nama : WIEDY PRIHANTORO
NIM : 1603160048
Pembimbing Tugas Akhir : TOGAR MULYA RAJA, S.Ds., M.Ds.
MAYSITHA FITRI AZ ZAHRA, S.Ds., M.Ds
Judul Tugas Akhir : PUSAT PELATIHAN SEPAK BOLA TIMNAS
INDONESIA DI JAKARTA



Nama : KATRISHA RAMADHANTY
NIM : 1603160052
Pembimbing Tugas Akhir : TOGAR MULYA RAJA, S.Ds., M.Ds.
MAYSITHA FITRI AZ ZAHRA, S.Ds., M.Ds
Judul Tugas Akhir : PERANCANGAN ULANG KANTOR JASA
ANGKUT BATU BARA



Nama : JIHAN SYAHIDAH
NIM : 1603160089
Pembimbing Tugas Akhir : RANGGA FIRMANSYAH, S.Sn., M.Sc.
NIKEN LAKSITARINI, M.Ds
Judul Tugas Akhir : PERANCANGAN INTERIOR PESANTREN
SABILUNNAJAH PUTRI DI SOLOKAN JERUK
KABUPATEN BANDUNG JAWA BARAT



Program Studi S1 Desain Interior



Nama : CITRA ZAHAQ MUKARRAMAH
NIM : 1603160105
Pembimbing Tugas Akhir : FAJARSANI RETNO PALUPI, S.Sn., M.Ds.
NIKEN LAKSITARINI, M.Ds.
Judul Tugas Akhir : PERANCANGAN RE-DESAIN INTERIOR
MUSEUM TSUNAMI BANDA ACEH DENGAN
METODE PENDEKATAN METAFORA



Nama : DWI SULISTIANI KUSUMA
NIM : 1603160138
Pembimbing Tugas Akhir : ANDREAS DWIPUTRO HANDOYO, S.T., M.T.
ARIESA FARIDA, S.T., M. Arch
Judul Tugas Akhir : PERANCANGAN BARU GUDSKUL: STUDI
KOLEKTIF DAN EKOSISTEM SENI RUPA
KONTEMPORER DENGAN PENDEKATAN
AKTIVITAS DAN PERILAKU KOLABORASI



Nama : ADINDA MAULIDA
NIM : 1603160139
Pembimbing Tugas Akhir : RIZKA RACHMAWATI, S.Ds., M.B.A.
AGUSTINUS NUR ARIEF HAPSORO, S.T., M.T.
Judul Tugas Akhir : PERANCANGAN INTERIOR NATASHA SKIN
CLINIC CENTER DI BANDUNG DENGAN
PENDEKATAN IDENTITAS BRAND



Nama : ANIFA KUSUMA RACHMAWATI
NIM : 1603160200
Pembimbing Tugas Akhir : ANDREAS DWIPUTRO HANDOYO, S.T., M.T.
ARIESA FARIDA, S.T., M. Arch
Judul Tugas Akhir : REDESAIN HOTEL GRAND TIOKRO PREMIER
BANDUNG BENTUK RESPON TERHADAP
KONDISI PANDEMIK DENGAN PENDEKATAN
KELUARGA



Nama : ASRI ELLA MAISARAH
NIM : 1603160217
Pembimbing Tugas Akhir : ANDREAS DWIPUTRO HANDOYO, S.T., M.T.
HENDI ANWAR, S.T., M.T.
Judul Tugas Akhir : REDESIGN INTERIOR SLB CICENDO
BANDUNG DENGAN PENDEKATAN
PERILAKU



Nama : ADJI FEBRIZKY TIARA INDIRIYANTI
NIM : 1603160244
Pembimbing Tugas Akhir : DODDY FRIESTYA ASHARSINYO, S.T., M.T.
REZA HAMBALI WILMAN ABDULHADI, S.T.,
M.A
Judul Tugas Akhir : PERANCANGAN MUSEUM FILM INDONESIA
DI JAKARTA



Nama : MOCHAMAD IQBAL MIFTAH RIZKY
NIM : 1603160267
Pembimbing Tugas Akhir : Dr DJOKO MURDOWO, M.B.A.
ARDIANTO NUGROHO, S.Ds., M.A.B
Judul Tugas Akhir : PERANCANGAN ULANG INTERIOR SEKOLAH
TINGGI ILMU EKONOMI PGRI SUKABUMI
KOTA SUKABUMI



Nama : MUHAMMAD HANIF KEVIN ARYAPUTRA
NIM : 1603160269
Pembimbing Tugas Akhir : TITIHAN SARIHATI, S.Sn., M.Sn., M.Ds
ERLANA ADLI WISMOMO, S.Sn., M.Ds
Judul Tugas Akhir : REDESAIN GEDUNG TEATER YAYASAN
PUSAT KEBUDAYAAN BANDUNG



Nama : RIDWAN SETIA PERMANA
NIM : 1603162261
Pembimbing Tugas Akhir : IMTIHAN HANOM, S.Sn., M.Ds.
FAJARSANI RETNO PALUPI, S.Sn., M.Ds.
Judul Tugas Akhir : PERANCANGAN BARU SHOWROOM
PIAGGIO MOTOPLEX BANDUNG



Nama : DESSY FITRAH RAMADHANI
NIM : 1603164058
Pembimbing Tugas Akhir : HENDI ANWAR, S.T., M.T.
KIKI PUTRI AMELIA, ST., M.Ds.
Judul Tugas Akhir : PERANCANGAN PUSAT OLAHRAGA
ANGGAR



Nama : MUHAMMAD ALVIN JABBAR
NIM : 1603164065
Pembimbing Tugas Akhir : AHMAD NUR SHEHA GUNAWAN, S.T., M.T.
AKHMADI, S.T., M.Ds.
Judul Tugas Akhir : PERANCANGAN SEMANGGI CREATIVE HUB
KOTA TANGERANG



Nama : FATHIMAH NUR FIKRIYAH
NIM : 1603164067
Pembimbing Tugas Akhir : IRWAN SUDARISMAN, S.T., M.T.
HANA FAZA SURYA RUSYDA, S.T., M. Ars.
Judul Tugas Akhir : PERANCANGAN INTERIOR ISLAMIC CENTER
KABUPATEN BEKASI DENGAN PENDEKATAN
ARSITEKTUR ISLAMI



Nama : MIFTHAKHUL JANNAH IBRAHIM
NIM : 1603164069
Pembimbing Tugas Akhir : Drs. TRI HARYOTEDJO, M.Ds.
ERLANA ADLI WISMOMO, S.Sn., M.Ds
Judul Tugas Akhir : PERANCANGAN PANTI SOSIAL TRESNA
WERDHA DI BANDUNG



Nama : RICKY WARDIANSYAH
NIM : 1603164079
Pembimbing Tugas Akhir : Drs. TRI HARYOTEDJO, M.Ds.
AKHMADI, S.T., M.Ds.
Judul Tugas Akhir : PERANCANGAN ULANG PERPUSTAKAAN
UMUM DAERAH KAB. INDRAMAYU

Program Studi S1 Desain Interior



Nama : FIRDA SABILA RUSYDA
NIM : 1603164101
Pembimbing Tugas Akhir : Dr DJOKO MURDOWO, M.B.A.
ARDIANTO NUGROHO, S.Ds., M.A.B
Judul Tugas Akhir : PERANCANGAN ULANG PERPUSTAKAAN
UMUM KOTA DEPOK DENGAN
PENDEKATAN AKTIVITAS DAN PERILAKU
DALAM INTERIOR



Nama : SINGGIH WULIDA SYAMSI
NIM : 1603164113
Pembimbing Tugas Akhir : IRWAN SUDARISMAN, S.T., M.T.
HENDI ANWAR, S.T., M.T.
Judul Tugas Akhir : PERANCANGAN BARU INTERIOR FOOTBALL
CENTER PERSERANG SERANG BANTEN



Nama : NABILA IRWANALITA
NIM : 1603164177
Pembimbing Tugas Akhir : IRWAN SUDARISMAN, S.T., M.T.
KIKI PUTRI AMELIA, ST., M.Ds.
Judul Tugas Akhir : PERANCANGAN INTERIOR HOTEL BUTIK DI
KOTA BANDUNG DENGAN PENDEKATAN
LOKALITAS BUDAYA



Nama : SEFFI RAHMA SHABRINA
NIM : 1603164189
Pembimbing Tugas Akhir : Imtihan Hanom, S.Sn., M.Ds.
NIKEN LAKSITARINI, M.Ds
Judul Tugas Akhir : PERANCANGAN INTERIOR RUMAH SAKIT
UMUM DAERAH TIPE-D CIKATOMAS
KABUPATEN TASIKMALAYA



Nama : MUHAMMAD HAZMI ADZHANI
NIM : 1603164198
Pembimbing Tugas Akhir : DODDY FRIESTYA ASHARSINYO, S.T., M.T.
ARIESA FARIDA, S.T., M. Arch
Judul Tugas Akhir : PERANCANGAN NEW DESAIN PENGADILAN
AGAMA KELAS I A SUMEDANG JAWA
BARAT



Nama : DELLA CHARIZAH
NIM : 1603164207
Pembimbing Tugas Akhir : IRWAN SUDARISMAN, S.T., M.T.
AKHMADI, S.T., M.Ds.
Judul Tugas Akhir : PERANCANGAN ULANG INTERIOR RUMAH
SAKIT HEWAN JAKARTA



Nama : ZULFA KARIMAH
NIM : 1603164210
Pembimbing Tugas Akhir : AGUS DODY PURNOMO, S.Sn., M.Ds
MAYSITHA FITRI AZ ZAHRA, S.Ds., M.Ds
Judul Tugas Akhir : PERANCANGAN INTERIOR HOTEL RESORT
DENGAN PENDEKATAN LOKALITAS
BUDAYA BANYUMAS DI KAWASAN WISATA
BATURADEN



Nama : SHIFA PUTRI ANANDA
NIM : 1603164216
Pembimbing Tugas Akhir : ULLY IRMA MAULINA HANAFIAH, S.T., M.T.
KIKI PUTRI AMELIA, ST., M.Ds.
Judul Tugas Akhir : HOTEL BINTANG 4 DI BUKITTINGGI
DENGAN PENDEKATAN LOKALITAS



Nama : PUTRI UTAMI RINALDI
NIM : 1603164223
Pembimbing Tugas Akhir : RATRI WULANDARI, S.T., M.Sc., M.A.
WIDYANESTI LIRITANTRI, S.Sn., MDes
Judul Tugas Akhir : PERANCANGAN BARU INTERIOR PASAR
TRADISIONAL DAN KERAJINAN TANGAN
SEDERHANA BANDUNG DENGAN
PENDEKATAN PERILAKU MANUSIA



Nama : NURUL FITRI AZZAHRA
NIM : 1603164231
Pembimbing Tugas Akhir : AIDA ANDRIANAWATI, S.T., M.Sn.
HANA FAZA SURYA RUSYDA, S.T., M. Ars.
Judul Tugas Akhir : PERANCANGAN HOTEL BUTIK DI
BANDUNG DENGAN PENDEKATAN SENI
KONTEMPORER



Nama : SITI NUR FAJRIAH MUTHMAINNA
NIM : 1603164252
Pembimbing Tugas Akhir : VIKA HARISTIANTI, S.Ds., M.T
AGUSTINUS NUR ARIEF HAPSORO, S.T., M.T
Judul Tugas Akhir : PERANCANGAN INTERIOR COWORKING
SPACE KOTA BANDUNG DENGAN
PENDEKATAN AKTIVITAS DAN PERILAKU



Nama : DANI RIZKI NUGRAHA
NIM : 1603164268
Pembimbing Tugas Akhir : TITIHAN SARIHATI, S.Sn., M.Sn., M.Ds
ERLANA ADU WISMOMO, S.Sn., M.Ds
Judul Tugas Akhir : PERANCANGAN ULANG PANTI WERDHA
TRESNA BUDI PERTIWI



Nama : AREYHANDI RAFVI SYARIF
NIM : 1603170001
Pembimbing Tugas Akhir : Dr. ULLY IRMA MAULINA HANAFIAH, S.T.,
M.T.
IRWANA ZULFIA BUDIONO, S.T., M.Eng.
Judul Tugas Akhir : PERANCANGAN SPECIALITY WORKSHOP &
SHOWROOM MOBIL DOMESTIK JEPANG DI
JAKARTA SELATAN DENGAN PENDEKATAN
BUDAYA MODERN JEPANG



Nama : KANIA SANY ARDI
NIM : 1603170004
Pembimbing Tugas Akhir : Dr DJOKO MURDOWO, M.B.A.
ARDIANTO NUGROHO, S.Ds., M.A.B
Judul Tugas Akhir : REDESIGN SMAIT AS-SYIFA BOARDING
SCHOOL SUBANG DENGAN PENDEKATAN
DESAIN PSIKOLOGI DAN PERILAKU SISWA
SMA



Program Studi S1 Desain Interior



Nama : M. PRADAVI SATRIO WIBOWO
NIM : 1603170005
Pembimbing Tugas Akhir : IRWAN SUDARISMAN, S.T., M.T.
ARDIANTO NUGROHO, S.Ds., M.A.B
Judul Tugas Akhir : PERANCANGAN VILLA PADA KOLAM
RENANG TIRTA CITAPEN DENGAN KONSEP
TROPIS KONTEMPORER



Nama : TRI GUSTINA NAPITUPULU
NIM : 1603170007
Pembimbing Tugas Akhir : ANDREAS DWIPUTRO HANDOYO, S.T., M.T.
ARNANTI PRIMIANA YUNIATI, S.Ds., M.Ds
Judul Tugas Akhir : PERANCANGAN GEREJA GBI TABGHA SP
CABANG BATU AJI BATAM



Nama : VIOLA AZZAHRA NISSA
NIM : 1603170012
Pembimbing Tugas Akhir : SETIAMURTI RAHARDJO, S.T., M.T.
GANESHA PUSPA NABILA, S.Sn., M.Ds
Judul Tugas Akhir : PERANCANGAN BARU INTERIOR GEDUNG
PERTUNJUKAN SENI TEATER DI KOTA
BANDUNG



Nama : HILMIYANTI TAQIYAH FILASTA
NIM : 1603170018
Pembimbing Tugas Akhir : TOGAR MULYA RAJA, S.Ds., M.Ds.
WIDYANESTI LIRITANTRI, S.Sn., M.Ds
Judul Tugas Akhir : PERANCANGAN BARU INTERIOR
COWORKING SPACE DI MEDAN



Nama : SYAHDAN MAHENDRA
NIM : 1603170027
Pembimbing Tugas Akhir : SETIAMURTI RAHARDJO, S.T., M.T.
GANESHA PUSPA NABILA, S.Sn., M.Ds
Judul Tugas Akhir : PERANCANGAN BARU HOTEL ARTOTEL
THAMRIN DI JAKARTA



Nama : MUTIARA ZAHRA DARMAWAN
NIM : 1603170034
Pembimbing Tugas Akhir : FAJARSANI RETNO PALUPI, S.Sn., M.Ds.
ERLANA ADU WISMOYO, S.Sn., M.Ds
Judul Tugas Akhir : PERANCANGAN ULANG INTERIOR RUMAH
SAKIT UMUM ASRI DI PURWAKARTA
DENGAN PENDEKATAN HEALING
ENVIRONMENT



Nama : ALFIRA ARIANISA
NIM : 1603170035
Pembimbing Tugas Akhir : TITA CARDIAH, S.T., M.T.
ARDIANTO NUGROHO, S.Ds., M.A.B
Judul Tugas Akhir : REDESAIN INTERIOR PERPUSTAKAAN
UNIVERSITAS ISLAM NEGERI SUNAN
GUNUNG DJATI BANDUNG



Nama : KARTIKA YULIA SARI
NIM : 1603170037
Pembimbing Tugas Akhir : FAJARSANI RETNO PALUPI, S.Sn., M.Ds.
ERLANA ADU WISMOYO, S.Sn., M.Ds
Judul Tugas Akhir : PERANCANGAN BARU RUMAH SAKIT
UMUM KELAS C HELSA BINTARO DENGAN
PENDEKATAN HEALING ENVIRONMENT



Nama : FATHIYA LUQYANA
NIM : 1603170039
Pembimbing Tugas Akhir : TITA CARDIAH, S.T., M.T.
AGUSTINUS NUR ARIEF HAPSORO, S.T., M.T
Judul Tugas Akhir : PERANCANGAN INTERIOR KANTOR
PT. COSMO MAKMUR INDONESIA DI
CILEUNGI DENGAN PENDEKATAN
AKTIVITAS



Nama : TIRZHA DEWI SUDARSONO
NIM : 1603170072
Pembimbing Tugas Akhir : DR DJOKO MURDOWO, M.B.A.
ARDIANTO NUGROHO, S.Ds., M.A.B
Judul Tugas Akhir : RE DESAIN INTERIOR SEKOLAH MENENGAH
PERTAMA TARUNA BAKTI KOTA BANDUNG
DENGAN PENDEKATAN KREATIVITAS
DALAM METODE SISTEM PEMBELAJARAN
SMP TARUNA BAKTI



Nama : RADILA HANUM
NIM : 1603170076
Pembimbing Tugas Akhir : ANDREAS DWIPUTRO HANDOYO, S.T., M.T.
ARIESA FARIDA, S.T., M. Arch
Judul Tugas Akhir : REDESIGN APARTEMEN CIPUTRA
INTERNATIONAL TOWER SAN FRANCISCO
DENGAN PENDEKATAN GAYA HIDUP



Nama : FAHMI AFIDHI ZAKY
NIM : 1603170077
Pembimbing Tugas Akhir : MAHENDRA NUR HADIANSYAH, S.T., M.Ds
TITHAN SARIHATI, S.Sn., M.Ds
Judul Tugas Akhir : PERANCANGAN ULANG INTERIOR
PERPUSTAKAAN DAERAH KABUPATEN SIAK
DENGAN PENDEKATAN ANALOGI SUNGAI
SIAK



Nama : ANNISA BELLA SAFITRI
NIM : 1603170102
Pembimbing Tugas Akhir : TITHAN SARIHATI, S.Sn., M.Sn., M.Ds
ERLANA ADU WISMOYO, S.Sn., M.Ds
Judul Tugas Akhir : PERANCANGAN BARU RUMAH SAKIT IBU
DAN ANAK DI KABUPATEN TANGERANG
DENGAN PENDEKATAN PSIKOLOGI RUANG



Nama : THEVIA AZ ZAHRA
NIM : 1603170115
Pembimbing Tugas Akhir : VIKA HARISTIANTI, S.Ds., M.T
AKHMADI, S.T., M.Ds.
Judul Tugas Akhir : PERANCANGAN ULANG FASILITAS BALAI
BESAR REHABILITASI VOKASIONAL
PENYANDANG DISABILITAS CIBINONG
DENGAN PENDEKATAN DESAIN UNIVERSAL

Program Studi S1 Desain Interior



Nama : ANGGIE GRISELDA ROSALIA INDRASTUTI
NIM : 1603170122
Pembimbing Tugas Akhir : RIZKA RACHMAWATI, S.Ds., M.B.A.
AGUSTINUS NUR ARIEF HAPSORO, S.T., M.T.
Judul Tugas Akhir : PERANCANGAN ULANG MUSEUM
PENDIDIKAN NASIONAL UPI KOTA
BANDUNG DENGAN PENDEKATAN
EDUTAINMENT DAN KRONOLOGIS



Nama : SAFIRA AULIA FAJRIN
NIM : 1603170124
Pembimbing Tugas Akhir : Dr DJOKO MURDOWO, M.B.A.
ARDIANTO NUGROHO, S.Ds., M.A.B
Judul Tugas Akhir : PERANCANGAN ULANG INTERIOR SEKOLAH
DASAR PEMBAURAN TARUNA BAKTI
BANDUNG DENGAN PENDEKATAN SOCIAL
CHARACTER



Nama : RIZA ANNISA LARASATI
NIM : 1603170128
Pembimbing Tugas Akhir : VIKA HARISTIANTI, S.Ds., M.T.
AKHMADI, S.T., M.Ds.
Judul Tugas Akhir : REDESAIN INTERIOR MUSEUM PUSPA
IPEK SUNDIAL BANDUNG



Nama : MUHAMMAD FAUZI EKA IRIANA
NIM : 1603170178
Pembimbing Tugas Akhir : DODDY FRIESTYA ASHARSINYO, S.T., M.T.
ARIESA FARIDA, S.T., M. Arch
Judul Tugas Akhir : PERANCANGAN ULANG POLRES
SUMEDANG DENGAN PENDEKATAN
PSIKOLOGI RUANG "PERSEPSI
MASYARAKAT" DENGAN PROGRAM SMART
POLICING



Nama : AULIA MUHAMMAD RIVA
NIM : 1603170195
Pembimbing Tugas Akhir : DODDY FRIESTYA ASHARSINYO, S.T., M.T.
TOGAR MULYA RAJA, S.Ds., M.Ds.
Judul Tugas Akhir : PERANCANGAN HOTEL BINTANG EMPAT DI
KOTA MEDAN



Nama : AISHA DIVA SOFIANTI HANIFA
NIM : 1603170203
Pembimbing Tugas Akhir : IMTIHAN HANOM, S.Sn., M.Ds.
NIKEN LAKSITARINI, M.Ds
Judul Tugas Akhir : REDESAIN INTERIOR RUMAH SAKIT GIGI
DAN MULUT PENDIDIKAN UNIVERSITAS
JENDERAL SOEDIRMAN PURWOKERTO
DENGAN PENDEKATAN HUMAN BEHAVIOR
SETTING



Nama : AMALYA RIZKILA ADHANTI
NIM : 1603170219
Pembimbing Tugas Akhir : IRWAN SUDARISMAN, S.T., M.T.
HANA FAZA SURYA RUSYDA, S.T., M. Ars.
Judul Tugas Akhir : PERANCANGAN BARU INTERIOR JAKARTA
INTERCULTURAL SCHOOL DENGAN
PENDEKATAN GREEN DESIGN



Nama : ANISA NUR FADILA
NIM : 1603170230
Pembimbing Tugas Akhir : RANGGA FIRMANSYAH, S.Sn., M.Sc.
KIKI PUTRI AMELIA, S.T., M.Ds.
Judul Tugas Akhir : PERANCANGAN ULANG INTERIOR
TERMINAL TIRTONADI SURAKARTA
DENGAN PENDEKATAN LOKALITAS



Nama : MUHAMMAD DZIKRA NAZALA HAQI
NIM : 1603170236
Pembimbing Tugas Akhir : ULLY IRMA MAULINA HANAFIAH, S.T., M.T.
IRWANA ZULFIA BUDIONO, S.T., M.Eng.
Judul Tugas Akhir : PERANCANGAN BARU INTERIOR MUSEUM
PEMERINTAHAN DARURAT REPUBLIK
INDONESIA PROVINSI SUMATERA BARAT
DENGAN PENDEKATAN ANALOGI GALERI



Nama : VALKRISDA CARESTI BOTHA
NIM : 1603170242
Pembimbing Tugas Akhir : TITIHAN SARIHATI, S.Sn., M.Sn., M.Ds
RIZKA RACHMAWATI, S.Ds., M.B.A.
Judul Tugas Akhir : PERANCANGAN INTERIOR MUSEUM DAN
PUSAT PENELITIAN TEMBAKAU JEMBER
DENGAN PENDEKATAN EXPERIENCE



Nama : NANDANA RIZQULLAH SUWARDANA
NIM : 1603170247
Pembimbing Tugas Akhir : TITA CARDIAH, S.T., M.T.
AGUSTINUS NUR ARIEF HAPSORO, S.T., M.T.
Judul Tugas Akhir : PERANCANGAN BARU DESAIN BOARDING
SCHOOL CINTA QURAN CENTER DI
BINTARO TANGGERANG SELATAN



Nama : SHABILLA MEGA JUSTIQA
NIM : 1603170250
Pembimbing Tugas Akhir : AGUS DODY PURNOMO, S.Sn., M.Ds
IRWANA ZULFIA BUDIONO, S.T., M.Eng.
Judul Tugas Akhir : REDESAIN INTERIOR KANTOR BUPATI
BANDUNG DENGAN PENDEKATAN BUDAYA
SUNDA



Nama : TERANG EKA SAPUTRA
NIM : 1603170257
Pembimbing Tugas Akhir : RIZKA RACHMAWATI, S.Ds., M.B.A.
DEA AULIA WIDYAEVAN, S.T., M.Sn.
Judul Tugas Akhir : PERANCANGAN ULANG PERKANTORAN
GRAHA MERAH PUTIH TELKOM INDONESIA
BANDUNG DALAM MENGHADAPI SITUASI
PANDEMI COVID 19 DENGAN PENDEKATAN
PROTOKOL KESEHATAN



Nama : RIFA SAFIRA
NIM : 1603170264
Pembimbing Tugas Akhir : Dr DJOKO MURDOWO, M.B.A.
DODDY FRIESTYA ASHARSINYO, S.T., M.T.
Judul Tugas Akhir : REDESAIN INTERIOR GEDUNG FIK
UNIVERSITAS TELKOM BANDUNG DENGAN
PENDEKATAN DESAIN INTERIOR NEW
NORMAL

Program Studi S1 Desain Interior



Nama : MUHAMMAD DAFFA RAMADHAN
NIM : 1603170265
Pembimbing Tugas Akhir : TOGAR MULYA RAJA, S.Ds., M.Ds.
Judul Tugas Akhir : PERANCANGAN BARU COWORKING SPACE BLOCK71 BANDUNG



Nama : I KADEK PERMANA DWIPUTRA
NIM : 1603170278
Pembimbing Tugas Akhir : MAHENDRA NUR HADIANSYAH, S.T., M.Ds
TITIHAN SARIHATI, S.Sn., M.Sn., M.Ds
Judul Tugas Akhir : PERANCANGAN INTERIOR PUSAT PELATIHAN KERAJINAN KAIN TENUN ENDEK DI BALI



Nama : AFIAH SAFINATUNNAJAH
NIM : 1603171014
Pembimbing Tugas Akhir : IMTIHAN HANOM, S.Sn., M.Ds.
ARNANTI PRIMIANA YUNIATI, S.Ds., M.Ds
Judul Tugas Akhir : REDESAIN INTERIOR PUSAT UNIT TRANSFUSI DARAH PMI KOTA SURABAYA DENGAN PENDEKATAN BEHAVIOR SETTING



Nama : DEOLA AYU MEUTHIA
NIM : 1603171036
Pembimbing Tugas Akhir : TITA CARDIAH, S.T., M.T.
MAYSITHA FITRI AZ ZAHRA, S.Ds., M.Ds
Judul Tugas Akhir : REVITALISASI INTERIOR GALERI PASAR GEDHE HARDIONAGORO KOTA SURAKARTA DENGAN PENDEKATAN ADAPTIVE REUSE



Nama : SHINTYA DELLA PERMANA
NIM : 1603171095
Pembimbing Tugas Akhir : TITIHAN SARIHATI, S.Sn., M.Sn., M.Ds
HANA FAZA SURYA RUSYDA, S.T., M. Ars.
Judul Tugas Akhir : PERANCANGAN ULANG MUSEUM MAJAPAHIT MOJOKERTO DENGAN PENDEKATAN SUASANA RUANG



Nama : FIDYA RAHMAWANTI
NIM : 1603171124
Pembimbing Tugas Akhir : DODDY FRIESTYA ASHARSINYO, S.T., M.T.
REZA HAMBALI WILMAN ABDULHADI, S.T., M.A
Judul Tugas Akhir : PERANCANGAN ULANG SMP AL-MUTTAQIN FULL DAY SCHOOL KOTA TASIKMALAYA DENGAN PENDEKATAN MULTIPLE INTELLIGENCE



Nama : MUHAMMAD FAIZ HAFIZHUDIEN
NIM : 1603171191
Pembimbing Tugas Akhir : IMTIHAN HANOM, S.Sn., M.Ds.
NIKEN LAKSITARINI, M.Ds
Judul Tugas Akhir : REDESAIN INTERIOR SCIENCE CENTER SOREANG DENGAN PENDEKATAN PSIKOLOGI RUANG



Nama : MUHAMAD YAHYA ASHIDIQI
NIM : 1603172028
Pembimbing Tugas Akhir : MAHENDRA NUR HADIANSYAH, S.T., M.Ds
WIDYANESTI LIRITANTRI, S.Sn., MDes
Judul Tugas Akhir : REDESAIN INTERIOR PASAR IKAN PABEAN KOTA SURABAYA



Nama : SOVIE LEFNIKA HIKMATULLAH
NIM : 1603172089
Pembimbing Tugas Akhir : ANDREAS DWIPUTRO HANDOYO, S.T., M.T.
ARNANTI PRIMIANA YUNIATI, S.Ds., M.Ds
Judul Tugas Akhir : PERANCANGAN ULANG GEREJA GBI GRAHA BETHANY, LIPO CIKARANG



Nama : ELVIRA CLAUDIA
NIM : 1603172098
Pembimbing Tugas Akhir : AIDA ANDRIANAWATI, S.T., M.Sn.
ARIESA FARIDA, S.T., M. Arch
Judul Tugas Akhir : REDESAIN TERMINAL FERRY BANDAR BENTAN TELANI DI PULAU BINTAN DENGAN PENDEKATAN KEBUDAYAAN LOKAL



Nama : RACHEL ALEYDA ROZEFY
NIM : 1603172101
Pembimbing Tugas Akhir : MAHENDRA NUR HADIANSYAH, S.T., M.Ds
WIDYANESTI LIRITANTRI, S.Sn., MDes
Judul Tugas Akhir : PERANCANGAN BARU INTERIOR MULTIMEDIA COWORKING SPACE DI BANDUNG



Nama : AZZUHRA FAUZHIAH HUSNA
NIM : 1603172121
Pembimbing Tugas Akhir : TITA CARDIAH, S.T., M.T.
IMTIHAN HANOM, S.Sn., M.Ds.
Judul Tugas Akhir : PERANCANGAN ULANG SMP ISLAM SINAR CENDEKIA TANGERANG SELATAN DENGAN PENDEKATAN KARAKTER REMAJA



Nama : FAKHRISA NUR PARAMARTA
NIM : 1603172138
Pembimbing Tugas Akhir : ULLY IRMA MAULINA HANAFIAH, S.T., M.T.
REZA HAMBALI WILMAN ABDULHADI, S.T., M.A
Judul Tugas Akhir : PERANCANGAN ULANG RUMAH SAKIT IBU DAN ANAK AL-ISLAM BANDUNG DENGAN PENDEKATAN PSIKOLOGI RUANG



Nama : ANINDA ANDRIANI
NIM : 1603172155
Pembimbing Tugas Akhir : ANDREAS DWIPUTRO HANDOYO, S.T., M.T.
IRWANA ZULFIA BUDIONO, S.T., M.Eng.
Judul Tugas Akhir : PERANCANGAN ULANG INTERIOR SANTIKA HOTEL RESORT DENGAN PENDEKATAN LOKALITAS

Program Studi S1 Desain Interior



Nama : RICKY SISWANTO
NIM : 1603172199
Pembimbing Tugas Akhir : TOGAR MULYA RAJA, S.Ds., M.Ds.
AKHMADI, S.T., M.Ds.
Judul Tugas Akhir : NEW DESIGN LO.KA.SI COWORKING SPACE BANDUNG



Nama : ADITYA ALFAHRI DAMANI
NIM : 1603172204
Pembimbing Tugas Akhir : DODDY FRIESTYA ASHARSINYO, S.T., M.T.
TOGAR MULYA RAJA, S.Ds., M.Ds.
Judul Tugas Akhir : PERANCANGAN INTERIOR HOTEL BUTIK KOTA BANDUNG DENGAN PENDEKATAN PSIKOLOGI RUANG



Nama : MELATI SUKMA NUR HIDAYAT
NIM : 1603172207
Pembimbing Tugas Akhir : SETIAMURTI RAHARDJO, S.T., M.T.
GANESHA PUSPA NABILA, S.Sn., M.Ds.
Judul Tugas Akhir : PERANCANGAN BARU BALAI EDUKASI TEKSTIL SEBAGAI SARANA EDUWISATA DI BANDUNG



Nama : FACHRA ANNUR RAISYA QOLBY
NIM : 1603172255
Pembimbing Tugas Akhir : IMTIHAN HANOM, S.Sn., M.Ds.
AGUSTINUS NUR ARIEF HAPSORO, S.T., M.T.
Judul Tugas Akhir : PERANCANGAN ULANG INTERIOR HOTEL GRAND SAVERO BOGOR DENGAN PENDEKATAN "BIOPHILIC DESIGN"



Nama : UMMU HAVIZAHRA
NIM : 1603173107
Pembimbing Tugas Akhir : RANGGA FIRMANSYAH, S.Sn., M.Sc.
NIKEN LAKSITARINI, M.Ds.
Judul Tugas Akhir : PERENCANAAN DAN PERANCANGAN ULANG INTERIOR ASRAMA HAJI KABUPATEN PENAJAM, KALIMANTAN TIMUR



Nama : ANGGI HADI PUTRI
NIM : 1603174003
Pembimbing Tugas Akhir : RANGGA FIRMANSYAH, S.Sn., M.Sc.
NIKEN LAKSITARINI, M.Ds.
Judul Tugas Akhir : PERANCANGAN ULANG INTERIOR PANTI ASUHAN ANAK SARTIKA BANDUNG



Nama : SHERLY VIRTHADANI
NIM : 1603174009
Pembimbing Tugas Akhir : AGUS DODY PURNOMO, S.Sn., M.Ds.
HENDI ANWAR, S.T., M.T.
Judul Tugas Akhir : PERANCANGAN INTERIOR CITY HOTEL BINTANG 4 DI BANDUNG DENGAN PENDEKATAN BUDAYA SUNDA BERNUANSU MODERN



Nama : FAIDATUL VINA
NIM : 1603174013
Pembimbing Tugas Akhir : Drs. TRI HARYOTEDJO, M.Ds.
KIKI PUTRI AMELIA, S.T., M.Ds.
Judul Tugas Akhir : PERANCANGAN PUSAT KESEHATAN MASYARAKAT RAHAYU KABUPATEN BANDUNG



Nama : TALISSA DWIYANA RABIHA
NIM : 1603174015
Pembimbing Tugas Akhir : WIDYANESTI LIRITANTRI, S.Sn., MDes
Judul Tugas Akhir : PERANCANGAN ULANG SEKOLAH MUTIARA INSANI PURWAKARTA DENGAN PENDEKATAN DESAIN AKTIVITAS PERILAKU



Nama : ADI EKO KURNIAWAN
NIM : 1603174021
Pembimbing Tugas Akhir : RATRI WULANDARI, S.T., M.Sc., M.A.
ARNANTI PRIMIANA YUNIATI, S.Ds., M.Ds.
Judul Tugas Akhir : PERANCANGAN KANTOR DESA CANGKLANG KULON DI KABUPATEN BANDUNG DENGAN PENDEKATAN CORPORATE IDENTITY



Nama : AISYAH
NIM : 1603174022
Pembimbing Tugas Akhir : DODDY FRIESTYA ASHARSINYO, S.T., M.T.
REZA HAMBALI WILMAN ABDULHADI, S.T., M.A.
Judul Tugas Akhir : SPACE CENTER DENGAN PENDEKATAN TEKNOLOGI SEBAGAI TEMPAT EDUKASI DAN REKREASI



Nama : HASBY MUHAMMAD IHWAN
NIM : 1603174025
Pembimbing Tugas Akhir : TITA CARDIAH, S.T., M.T.
MAYSIHA FITRI AZ ZAHRA, S.Ds., M.Ds.
Judul Tugas Akhir : PERANCANGAN INTERIOR MUSEUM TEKSTIL JAWA BARAT DENGAN PENDEKATAN ETHNIC FUTURISTIK



Nama : REZA
NIM : 1603174026
Pembimbing Tugas Akhir : AGUS DODY PURNOMO, S.Sn., M.Ds.
IRWANA ZULFIA BUDIONO, S.T., M.Eng.
Judul Tugas Akhir : REDESAIN GEDUNG Kesenian NYI MAS RARASANTANG DENGAN PENDEKATAN BUDAYA CIREBON



Nama : NUR ALIFAH DINI ARYANI
NIM : 1603174029
Pembimbing Tugas Akhir : AGUS DODY PURNOMO, S.Sn., M.Ds.
HENDI ANWAR, S.T., M.T.
Judul Tugas Akhir : PERANCANGAN INTERIOR HOTEL RESORT BINTANG 4 DI KAWASAN CIATER KABUPATEN SUBANG



Program Studi S1 Desain Interior



Nama : ALIKAH RAYHAN NURHIDAYAT
NIM : 1603174030
Pembimbing Tugas Akhir : RATRI WULANDARI, S.T., M.Sc., M.A.
ARNANTI PRIMIANA YUNIATI, S.Ds., M.Ds
Judul Tugas Akhir : PERANCANGAN INTERIOR SMP AL
MA'SOEM ISLAMIC BOARDING SCHOOL
KHUSUS PUTRI DI KABUPATEN BANDUNG
BARAT



Nama : ANNISA NISRINA
NIM : 1603174033
Pembimbing Tugas Akhir : AHMAD NUR SHEHA GUNAWAN, S.T., M.T.
GANESHA PUSPA NABILA, S.Sn., M.Ds
Judul Tugas Akhir : PERANCANGAN ULANG DEALER MERCEDES
BENZ DI JAKARTA



Nama : RIZTYA PUTRI RAMADHANY
NIM : 1603174038
Pembimbing Tugas Akhir : ANDREAS DWIPUTRO HANDOYO, S.T., M.T.
IRWANA ZULFIA BUDIONO, S.T., M.Eng.
Judul Tugas Akhir : PERANCANGAN CITY HOTEL BINTANG 4
DENGAN PENDEKATAN AKTIVITAS DAN
PERILAKU ADAPTASI NEW NORMAL



Nama : DINDA AYU SALSABILA WIRDIDANTY
NIM : 1603174040
Pembimbing Tugas Akhir : FAJARSANI RETNO PALUPI, S.Sn., M.Ds.
NIKEN LAKSITARINI, M.Ds
Judul Tugas Akhir : PERANCANGAN ULANG INTERIOR DEALER
MOBIL BMW PT TUNAS MOBILINDO
PARAMA DI JAKARTA DENGAN
PENDEKATAN METAFORA



Nama : AYU
NIM : 1603174043
Pembimbing Tugas Akhir : RIZKA RACHMAWATI, S.Ds., M.B.A.
ERLANA ADLI WISMOMOY, S.Sn., M.Ds
Judul Tugas Akhir : PERANCANGAN ULANG KANTOR PUSAT
INTEGRATED SERVICE SOLUTION (ISS)
INDONESIA DI BINTARO DENGAN
PENDEKATAN AKTIFITAS DAN PERILAKU



Nama : RIDHA FADHILAH
NIM : 1603174044
Pembimbing Tugas Akhir : RATRI WULANDARI, S.T., M.Sc., M.A.
ARNANTI PRIMIANA YUNIATI, S.Ds., M.Ds
Judul Tugas Akhir : NEW DESIGN FAMILY AND BABY SPA
DENGAN MENGADAPTASI PENDEKATAN
BIOPHILIC DESIGN DI BANDUNG



Nama : ALLICIA SANDRA MEIRISSA
NIM : 1603174045
Pembimbing Tugas Akhir : TITIHAN SARIHATI, S.Sn., M.Sn., M.Ds
VIKA HARISTIANTI, S.Ds., M.T
Judul Tugas Akhir : PERANCANGAN INTERIOR MUSEUM
KEBUDAYAAN JAWA TIMUR DENGAN
PENDEKATAN EXPERIENCE



Nama : GABRIELLA NOOR FITRIE
NIM : 1603174046
Pembimbing Tugas Akhir : Drs. TRI HARYOTEDJO, M.Ds.
KIKI PUTRI AMELIA, ST., M.Ds.
Judul Tugas Akhir : REDESIGN INTERIOR HOTEL CALIFORNIA DI
KOTA BANDUNG



Nama : MUHAMMAD LUTFI MUZAKI
NIM : 1603174047
Pembimbing Tugas Akhir : DEA AULIA WIDYAEVAN, S.T., M.Sn.
REZA HAMBALI WILMAN ABDULHADI, S.T.,
M.A
Judul Tugas Akhir : PERANCANGAN BIOSKOP CINEPOLIS
DENGAN MENAMBAHKAN PROTOKOL
KESEHATAN



Nama : MELSA RAYAN SARI
NIM : 1603174048
Pembimbing Tugas Akhir : ULLY IRMA MAULINA HANAFIAH, S.T., M.T.
MAYSITHA FITRI AZ ZAHRA, S.Ds., M.Ds
Judul Tugas Akhir : PERANCANGAN ULANG KANTOR
TEKNOLOGI INFORMASI BANK ACEH
DENGAN PENDEKATAN AKTIVITAS
PENGGUNA RUANG



Nama : FARANI ESTI SYAFITRI
NIM : 1603174049
Pembimbing Tugas Akhir : TOGAR MULYA RAJA, S.Ds., M.Ds.
MAHENDRA NUR HADIANSAH, S.T., M.Ds
Judul Tugas Akhir : PERANCANGAN ULANG INTERIOR
MUSEUM FATAHILLAH DI JAKARTA



Nama : SESCYA MAULIDA LAZAREF
NIM : 1603174051
Pembimbing Tugas Akhir : IMTIHAN HANOM, S.Sn., M.Ds.
NIKEN LAKSITARINI, M.Ds
Judul Tugas Akhir : PERANCANGAN INTERIOR HOTEL
RESORT BINTANG TIGA DI TAMANSARI,
KABUPATEN BOGOR DENGAN PENDEKATAN
MULTISENSORI



Nama : PRISCILLA VICTORY LANGOURAN
NIM : 1603174053
Pembimbing Tugas Akhir : Drs. TRI HARYOTEDJO, M.Ds.
ERLANA ADLI WISMOMOY, S.Sn., M.Ds
Judul Tugas Akhir : PERANCANGAN INTERIOR GEREJA KATOLIK
ST. FRANZISKUS ASISI BATAM



Nama : RAUDHAH ROHADATUL AISY
NIM : 1603174054
Pembimbing Tugas Akhir : SETIAMURTI RAHARDJO, S.T., M.T.
GANESHA PUSPA NABILA, S.Sn., M.Ds
Judul Tugas Akhir : PERANCANGAN INTERIOR PERPUSTAKAAN
UMUM DI BANDUNG DENGAN
PENDEKATAN KARAKTER GENERASI

Program Studi S1 Desain Interior



Nama : PUTRI AMANDA SETIADY
NIM : 1603174056
Pembimbing Tugas Akhir : IRWAN SUDARISMAN, S.T., M.T.
HANA FAZA SURYA RUSYDA, S.T., M. Ars.
Judul Tugas Akhir : PERANCANGAN ULANG INTERIOR STASIUN KERETA API KOTA BEKASI DENGAN PENDEKATAN CORPORATE IDENTITY



Nama : RIFA MUNADIA
NIM : 1603174059
Pembimbing Tugas Akhir : RIZKA RACHMAWATI, S.Ds., M.B.A.
AGUSTINUS NUR ARIEF HAPSORO, S.T., M.T
Judul Tugas Akhir : PERANCANGAN ULANG KANTOR BADAN PEMBERDAYAAN PEREMPUNAN DAN PERLINDUNGAN ANAK (BP3A) DENGAN PENDEKATAN ARSITEKTUR FEMINISME



Nama : FEBRI TONI SETIAWAN
NIM : 1603174060
Pembimbing Tugas Akhir : LULY IRMA MAULINA HANAFIAH, S.T., M.T.
MAYSITHA FITRI AZ ZAHRA, S.Ds., M.Ds
Judul Tugas Akhir : PERANCANGAN DESAIN INTERIOR MUSEUM BATIK KOTA SURAKARTA DENGAN PENDEKATAN KEARIFAN LOKAL BUDAYA ARSITEKTUR SURAKARTA



Nama : BAYU AJI PURNAWARMAN
NIM : 1603174061
Pembimbing Tugas Akhir : TITIHAN SARIHATI, S.Sn., M.Sn., M.Ds
SETIAMURTI RAHARDJO, S.T., M.T.
Judul Tugas Akhir : NEW DESIGN MUSEUM OF SEXUAL ASSAULT DENGAN PENDEKATAN NARATIF



Nama : DHATRI AQILA KHANSA
NIM : 1603174063
Pembimbing Tugas Akhir : Dr DJOKO MURDOWO, M.B.A.
ARDIANTO NUGROHO, S.Ds., M.A.B
Judul Tugas Akhir : PERANCANGAN SEKOLAH KREATIF SD MUHAMMADIYAH 1 MENGANTI GRESIK, DENGAN PENDEKATAN ANALOGI KEGIATAN AKTIF KREATIF



Nama : RAISA NUR ZAFIRA
NIM : 1603174067
Pembimbing Tugas Akhir : FAJARSANI RETNO PALUPI, S.Sn., M.Ds.
ERLANA ADU WISMOYO, S.Sn., M.Ds
Judul Tugas Akhir : PERANCANGAN ULANG PERPUSTAKAAN UMUM KOTA BANDUNG DENGAN PENDEKATAN PSIKOLOGI RUANG



Nama : VANIA DHIYA PRAMUDITA
NIM : 1603174069
Pembimbing Tugas Akhir : AIDA ANDRIANAWATI, S.T., M.Sn.
HANA FAZA SURYA RUSYDA, S.T., M. Ars.
Judul Tugas Akhir : PERANCANGAN ULANG INTERIOR KLINIK KECANTIKAN ERHA DERMACENTER DI BSD DENGAN PENDEKATAN ICONIC



Nama : NURUL NABILLAH SARI
NIM : 1603174070
Pembimbing Tugas Akhir : DEA AULIA WIDYAEVAN, S.T., M.Sn.
REZA HAMBALI WILMAN ABDULHADI, S.T., M.A
Judul Tugas Akhir : PERANCANGAN ULANG DINAS PERPUSTAKAAN DAN KEARSIPAN DAERAH PROVINSI KALIMANTAN TIMUR DENGAN PENDEKATAN TEKNOLOGI



Nama : DEVINA BETSY TEBARI
NIM : 1603174074
Pembimbing Tugas Akhir : AGUS DODY PURNOMO, S.Sn., M.Ds
IRWANA ZULFIA BUDIONO, S.T., M.Eng.
Judul Tugas Akhir : REDESAIN STASIUN KERETA API GAMBIR DENGAN PENDEKATAN SMART DESIGN



Nama : SINTA TANTIANA
NIM : 1603174079
Pembimbing Tugas Akhir : Drs. TRI HARYOTEDJO, M.Ds.
ERLANA ADU WISMOYO, S.Sn., M.Ds
Judul Tugas Akhir : PERANCANGAN BARU INTERIOR BIRO LAYANAN PSIKOLOGI DI BANDUNG DENGAN PENDEKATAN PSIKOLOGI RUANG



Nama : KUSUMA WARDHANA
NIM : 1603174080
Pembimbing Tugas Akhir : AIDA ANDRIANAWATI, S.T., M.Sn.
MAYSITHA FITRI AZ ZAHRA, S.Ds., M.Ds
Judul Tugas Akhir : PERANCANGAN ULANG MESRA BUSINESS DAN RESORT HOTEL DENGAN PENDEKATAN ETNIK SUKU DAYAK



Nama : I PUTU METTAWAN
NIM : 1603174081
Pembimbing Tugas Akhir : TITIHAN SARIHATI, S.Sn., M.Sn., M.Ds
VIKA HARISTIANTI, S.Ds., M.T
Judul Tugas Akhir : PERANCANGAN BISNIS HOTEL BINTANG EMPAT CAWANG



Nama : SYIFA LIES WIKOMARA
NIM : 1603174083
Pembimbing Tugas Akhir : ANDREAS DWIPUTRO HANDOYO, S.T., M. Arch
IRWANA ZULFIA BUDIONO, S.T., M.Eng.
Judul Tugas Akhir : PERANCANGAN APARTMENT JAKARTA PUSAT DENGAN PENDEKATAN BIOPHILIC



Nama : RIZKA SUCI UTAMI
NIM : 1603174086
Pembimbing Tugas Akhir : VIKA HARISTIANTI, S.Ds., M.T
ARIESA FARIDA, S.T., M. Arch
Judul Tugas Akhir : PERANCANGAN ULANG KANTOR PELAYANAN PAJAK PRATAMA KABUPATEN KETAPANG KALIMANTAN BARAT DENGAN PENDEKATAN AKTIVITAS DAN PERILAKU



Program Studi S1 Desain Interior



Nama : MEILINDA KAMAL
NIM : 1603174091
Pembimbing Tugas Akhir : AGUS DODY PURNOMO, S.Sn., M.Ds
HENDI ANWAR, S.T., M.T.
Judul Tugas Akhir : REDESAIN INTERIOR HOTEL FOX HARRIS
DI KOTA BANDUNG DENGAN PENDEKATAN
NEW NORMAL



Nama : DENTA APRILIA
NIM : 1603174097
Pembimbing Tugas Akhir : SETIAMURTI RAHARDJO, S.T., M.T.
GANESHA PUSPA NABILA, S.Sn., M.Ds
Judul Tugas Akhir : PERANCANGAN MODERN BALINESE SPA DI
KOTA BANDUNG



Nama : MEGA PRATIWI
NIM : 1603174099
Pembimbing Tugas Akhir : RIZKA RACHMAWATI, S.Ds., M.B.A.
DEA AULIA WIDYAEVAN, S.T., M.Sn.
Judul Tugas Akhir : PERANCANGAN INTERIOR MUSEUM
TANAH DAN PERTANIAN KOTA BOGOR
DENGAN PENDEKATAN TEKNOLOGI
INTERAKTIF



Nama : SAFIRA FEBY LUTHFIANI
NIM : 1603174100
Pembimbing Tugas Akhir : DEA AULIA WIDYAEVAN, S.T., M.Sn.
ARNANTI PRIMIANA YUNIATI, S.Ds., M.Ds
Judul Tugas Akhir : PERANCANGAN ULANG MUSEUM
BALAPUTRA DEWA KOTA PALEMBANG
DENGAN PENDEKATAN HISTORY LINE
MUSEUM



Nama : EZA AROFATU ZAHRA
NIM : 1603174103
Pembimbing Tugas Akhir : AGUS DODY PURNOMO, S.Sn., M.Ds
IRWANA ZULFIA BUDIONO, S.T., M.Eng.
Judul Tugas Akhir : PERANCANGAN BARU PERPUSTAKAAN
DAERAH KABUPATEN CIREBON



Nama : NABILA RATNANINGTYAS
NIM : 1603174105
Pembimbing Tugas Akhir : TITA CARDIAH, S.T., M.T.
ARDIANTO NUGROHO, S.Ds., M.A.B
Judul Tugas Akhir : REDESAIN PERPUSTAKAAN DAN KEARSIPAN
SAIDJAH ADINDA KABUPATEN LEBAK
DENGAN PENDEKATAN BUDAYA SUKU
BADUY



Nama : DINDA IKHWANUSH SHAFIA
NIM : 1603174106
Pembimbing Tugas Akhir : MAHENDRA NUR HADIANSYAH, S.T., M.Ds
ERLANA ADLI WISMOMO, S.Sn., M.Ds
Judul Tugas Akhir : PERANCANGAN ULANG INTERIOR
HARMONI KOTA TANGERANG GUNA
MEMFASILITASI INDUSTRI KECIL DAN
MENENGAH DI TANGERANG DENGAN
PENDEKATAN PERSUASIF



Nama : KHOIRUNISA MEYDIANA VITASARI
NIM : 1603174108
Pembimbing Tugas Akhir : Drs. TRI HARYOTEDJO, M.Ds.
KIKI PUTRI AMELIA, ST., M.Ds.
Judul Tugas Akhir : REDESAIN INTERIOR PERPUSTAKAAN 400
KOTA CIREBON



Nama : AGNI ALGENESIA S.
NIM : 1603174116
Pembimbing Tugas Akhir : TITA CARDIAH, S.T., M.T.
AGUSTINUS NUR ARIEF HAPSORO, S.T., M.T.
Judul Tugas Akhir : PERANCANGAN BARU PUSAT KEGIATAN
MAHASISWA INSTITUT TEKNOLOGI
SUMATERA DI LAMPUNG



Nama : ADRIAN RIZKY RAMADHAN
NIM : 1603174118
Pembimbing Tugas Akhir : SETIAMURTI RAHARDJO, S.T., M.T.
HANNA FAZA SURYA RUSYDA, S.T., M. Ars.
Judul Tugas Akhir : PERANCANGAN SEKOLAH KEPRIBADIAN
JOHN ROBERT POWERS DI JAKARTA
DENGAN PENDEKATAN BIOPHILLIC



Nama : PANGGIH HERI KUSTANTO
NIM : 1603174123
Pembimbing Tugas Akhir : Rizka Rachmawati, S.Ds., M.B.A.
NIKEN LAKSTARINI, M.Ds
Judul Tugas Akhir : PERANCANGAN BARU INTERIOR SMP &
SMA FATIH BILINGUAL BOARDING SCHOOL
DENGAN PENDEKATAN IDENTITAS DI
BANDA ACEH



Nama : MEIRINDA YUNIAR
NIM : 1603174127
Pembimbing Tugas Akhir : TITA CARDIAH, S.T., M.T.
AGUSTINUS NUR ARIEF HAPSORO, S.T., M.T.
Judul Tugas Akhir : PERANCANGAN BARU INTERIOR
NAAVAGREEN NATURAL SKINCARE DI KOTA
SURABAYA



Nama : TANIYA DESTRIE AJRINA
NIM : 1603174131
Pembimbing Tugas Akhir : SETIAMURTI RAHARDJO, S.T., M.T.
GANESHA PUSPA NABILA, S.Sn., M.Ds
Judul Tugas Akhir : PERANCANGAN BARU SARI ATER HOTEL &
RESORT DENGAN PENDEKATAN BUDAYA
SUNDA



Nama : KRISNALDI
NIM : 1603174133
Pembimbing Tugas Akhir : TITIHAN SARIHATI, S.Sn., M.Sn., M.Ds
ERLANA ADLI WISMOMO, S.Sn., M.Ds
Judul Tugas Akhir : PERANCANGAN INTERIOR RUMAH SAKIT
IBU DAN ANAK KELAS B BANDUNG
DENGAN PENDEKATAN HEALING
ENVIRONMENT

Program Studi S1 Desain Interior



Nama : MARIA DEANKA
NIM : 1603174135
Pembimbing Tugas Akhir : AHMAD NUR SHEHA GUNAWAN, S.T., M.T.
GANESHA PUSPA NABILA, S.Sn., M.Ds
Judul Tugas Akhir : PERANCANGAN ULANG INTERIOR DEALER
ASTRA INTERNASIONAL DAIHATSU KOTA
BATAM



Nama : NABILA AKIFAH
NIM : 1603174138
Pembimbing Tugas Akhir : ULY IRMA MAULINA HANAFIAH, S.T., M.T.
IRWANA ZULFIA BUDIONO, S.T., M.Eng.
Judul Tugas Akhir : PERANCANGAN BARU HOTEL BISNIS
BINTANG 4 DI KOTA PEKANBARU DENGAN
PENDEKATAN AKTIVITAS BISNIS



Nama : NABILLAH REZA
NIM : 1603174139
Pembimbing Tugas Akhir : RIZKA RACHMAWATI, S.Ds., M.B.A.
AGUSTINUS NUR ARIEF HAPSORO, S.T., M.T
Judul Tugas Akhir : PERANCANGAN BARU KLINIK KECANTIKAN
NAAVAGREEN PLUS DI BANDUNG



Nama : PANDHU PERWIRA RAJA
NIM : 1603174140
Pembimbing Tugas Akhir : MAHENDRA NUR HADIANSYAH, S.T., M.Ds
ERLANA ADU WISMOMO, S.Sn., M.Ds
Judul Tugas Akhir : PERANCANGAN INTERIOR PUSAT
PELATIHAN DAERAH ATLET BELADIRI
TAEKWONDO JAWA BARAT DI BOGOR



Nama : RIZKY ADITYA HERMANSYAH
NIM : 1603174142
Pembimbing Tugas Akhir : DEA AULIA WIDYAEVAN, S.T., M.Sn.
REZA HAMBALI WILMAN ABDULHADI, S.T.,
M.A
Judul Tugas Akhir : PERANCANGAN ULANG PERPUSTAKAAN
UNIVERSITAS ISLAM NEGERI SUNAN
GUNUNG DJATI BANDUNG DENGAN
PENDEKATAN SMART LIBRARY



Nama : FARDIAN SYABAN
NIM : 1603174150
Pembimbing Tugas Akhir : HENDI ANWAR, S.T., M.T.
GANESHA PUSPA NABILA, S.Sn., M.Ds
Judul Tugas Akhir : PERANCANGAN BARU INTERIOR
KANTOR PELINDO IV JAYAPURA DENGAN
PENDEKATAN BUDAYA PERUSAHAAN



Nama : SALSABILA HAMADA
NIM : 1603174154
Pembimbing Tugas Akhir : FAJARSANI RETNO PALUPI, S.Sn., M.Ds.
IMTIHAN HANOM, S.Sn., M.Ds.
Judul Tugas Akhir : REDESAIN INTERIOR MUSEUM MARITIM
INDONESIA DI JAKARTA UTARA



Nama : LALU AHMAD FIKRI PRATAMA
NIM : 1603174157
Pembimbing Tugas Akhir : DEA AULIA WIDYAEVAN, S.T., M.Sn.
ERLANA ADU WISMOMO, S.Sn., M.Ds
Judul Tugas Akhir : PERANCANGAN INTERIOR GEDUNG
PERTUNJUKAN MUSIK POP/ROCK DI
BANDUNG



Nama : MUHAMMAD KHALID ALDIAZ RAHMAN
NIM : 1603174159
Pembimbing Tugas Akhir : TITHAN SARIHATI, S.Sn., M.Sn., M.Ds
VIKA HARISTIANTI, S.Ds., M.T
Judul Tugas Akhir : REDESAIN INTERIOR TERMINAL
PELABUHAN GILI MAS DENGAN
PENDEKATAN TRANSFORMING TRADITION



Nama : CHAVIA DHEA ZAGITA
NIM : 1603174163
Pembimbing Tugas Akhir : DODDY FRIESTYA ASHARSINYO, S.T., M.T.
REZA HAMBALI WILMAN ABDULHADI, S.T.,
M.A
Judul Tugas Akhir : PERANCANGAN MUSEUM PENDIDIKAN
KOTA MALANG DENGAN PENDEKATAN
TEKNOLOGI



Nama : ALYA IZZATI HANIFA
NIM : 1603174164
Pembimbing Tugas Akhir : Drs. TRI HARYOTEDJO, M.Ds.
ERLANA ADU WISMOMO, S.Sn., M.Ds
Judul Tugas Akhir : PERANCANGAN BARU INTERIOR PANTI
ASUHAN KARANGANYAR DENGAN
PENDEKATAN GREEN DESIGN



Nama : PETRUS ADINATA
NIM : 1603174166
Pembimbing Tugas Akhir : RANGGA FIRMANSYAH, S.Sn., M.Sc.
KIKI PUTRI AMELIA, ST., M.Ds.
Judul Tugas Akhir : PERANCANGAN ULANG INTERIOR
TERMINAL PENUMPANG PELABUHAN
EKSEKUTIF BAKAUHENI LAMPUNG



Nama : MUHAMMAD YUSUF ATTORIK
NIM : 1603174168
Pembimbing Tugas Akhir : MAHENDRA NUR HADIANSYAH, S.T., M.Ds
WIDYANESTI LIRITANTRI, S.Sn., MDes
Judul Tugas Akhir : PERANCANGAN BARU PUSAT EDUKASI DAN
REKREASI KENDARAAN LISTRIK DI JAKARTA



Nama : ANIS RAHMA AISYAH
NIM : 1603174170
Pembimbing Tugas Akhir : Dr DJOKO MURDOWO, M.B.A.
ARDIANTO NUGROHO, S.Ds., M.A.B
Judul Tugas Akhir : PERANCANGAN BARU INTERIOR SEKOLAH
LUAR BIASA TUNANETRA DENGAN
PENDEKATAN AKTIVITAS PERILAKU



Program Studi S1 Desain Interior



Nama : ILFA YASHA HUSNA
NIM : 1603174171
Pembimbing Tugas Akhir : AGUS DODY PURNOMO, S.Sn., M.Ds
KIKI PUTRI AMELIA, ST., M.Ds.
Judul Tugas Akhir : REDESAIN GEDUNG BUPATI PASAMAN



Nama : AISHA ROBANI
NIM : 1603174173
Pembimbing Tugas Akhir : DEA AULIA WIDYAEVAN, S.T., M.Sn.
REZA HAMBALI WILMAN ABDULHADI, S.T.,
M.A
Judul Tugas Akhir : PERANCANGAN ULANG KANTOR
PERKEBUNAN KELAPA SAWIT PT. SAPTA
KARYA DAMAI



Nama : TAQIYYA MUFIDA
NIM : 1603174177
Pembimbing Tugas Akhir : Drs. TRI HARYOTEDJO, M.Ds.
KIKI PUTRI AMELIA, ST., M.Ds.
Judul Tugas Akhir : REDESAIN INTERIOR DINAS PERPUSTAKAAN
UMUM DAN ARSIP KOTA MALANG



Nama : FADHILA NURULAINI SUKMA
NIM : 1603174179
Pembimbing Tugas Akhir : IMTIHAN HANOM, S.Sn., M.Ds.
ARNANTI PRIMIANA YUNIATI, S.Ds., M.Ds
Judul Tugas Akhir : PERANCANGAN BARU FASILITAS
KESEHATAN KLINIK UTAMA DI KOTA
JAKARTA DENGAN PENDEKATAN BIOPHILIC
DESIGN



Nama : ISMI PRADINA REZKY WIJAYA
NIM : 1603174186
Pembimbing Tugas Akhir : SETIAMURTI RAHARDJO, S.T., M.T.
GANESHA PUSPA NABILA, S.Sn., M.Ds
Judul Tugas Akhir : PERANCANGAN INTERIOR TERAPUNG
FLOAT CLUB SPA DI BANDUNG



Nama : RIZQI FAUZAN AKMAL
NIM : 1603174187
Pembimbing Tugas Akhir : AGUS DODY PURNOMO, S.Sn., M.Ds
MAYSIHA FITRI AZ ZAHRA, S.Ds., M.Ds
Judul Tugas Akhir : PERANCANGAN INTERIOR CITY HOTEL
BINTANG EMPAT DENGAN PENDEKATAN
CRAFTSMANSHIP ROTAN DI KOTA
BANDUNG



Nama : SALSABILLA INTAN FIRDAUSI
NIM : 1603174189
Pembimbing Tugas Akhir : ANDREAS DWIPUTRO HANDOYO, S.T., M.T.
IRWANA ZULFIA BUDIONO, S.T., M.Eng.
Judul Tugas Akhir : PERANCANGAN BARU KANTOR
PT. NALURITAMA ENGINEERING &
CONSTRUCTION DENGAN PENDEKATAN
AKTIVITAS DAN PERILAKU



Nama : DELLA FADHILAH
NIM : 1603174194
Pembimbing Tugas Akhir : TITA CARDIAH, S.T., M.T.
MAYSIHA FITRI AZ ZAHRA, S.Ds., M.Ds
Judul Tugas Akhir : PERANCANGAN MUSEUM JUANG
45 BEKASI DENGAN PENYESUAIAN
KEHIDUPAN NEW NORMAL



Nama : TOMI HARYANTO
NIM : 1603174197
Pembimbing Tugas Akhir : ANDREAS DWIPUTRO HANDOYO, S.T., M.T.
ARNANTI PRIMIANA YUNIATI, S.Ds., M.Ds
Judul Tugas Akhir : PERANCANGAN ULANG INTERIOR GEREJA
ST. GREGORIUS AGUNG



Nama : R. MUHAMMAD YUSUF NUGROHO
NIM : 1603174205
Pembimbing Tugas Akhir : DEA AULIA WIDYAEVAN, S.T., M.Sn.
REZA HAMBALI WILMAN ABDULHADI, S.T.,
M.A
Judul Tugas Akhir : PERANCANGAN ULANG PADA MUSEUM
BATIK PEKALONGAN DENGAN
PENDEKATAN AUDIO VISUAL



Nama : MUHAMMAD FAHRI ANDANA PUTRA
NIM : 1603174206
Pembimbing Tugas Akhir : RATRI WULANDARI, S.T., M.Sc., M.A.
ARNANTI PRIMIANA YUNIATI, S.Ds., M.Ds
Judul Tugas Akhir : REDESAIN INTERIOR SEKOLAH MENENGAH
ATAS ISLAM TERPADU INSAN MANDIRI
CIBUBUR DI JAWA BARAT



Nama : CEP JUNAEDI
NIM : 1603174210
Pembimbing Tugas Akhir : DODDY FRIESTYA ASHARSINYO, S.T., M.T.
ARIESA FARIDA, S.T., M. Arch
Judul Tugas Akhir : PERANCANGAN BARU COWORKING SPACE
NEXTSPACE BANDUNG



Nama : YUSTRIYANI SYIFA AULIYA
NIM : 1603174224
Pembimbing Tugas Akhir : FAJARSANI RETNO PALUPI, S.Sn., M.Ds.
TITHAN SARIHATI, S.Sn., M.Sn., M.Ds
Judul Tugas Akhir : PERANCANGAN BARU INTERIOR FREEDOM
INSTITUTE LIBRARY JAKARTA DENGAN
PENDEKATAN AKTIVITAS DAN PERILAKU
MANUSIA



Nama : ATAQI QOWIYYUN ABADAN
NIM : 1603174227
Pembimbing Tugas Akhir : RANGGA FIRMANSYAH, S.Sn., M.Sc.
NIKEN LAKSITARINI, M.Ds
Judul Tugas Akhir : PERANCANGAN ULANG INTERIOR
PESANTREN TERPADU DARUL QURAN
MULIA SMP PUTRA DAN PUTRI GUNUNG
SINDUR BOGOR

Program Studi S1 Desain Interior



Nama : ABID RASTRA KOTTAMA
NIM : 1603174228
Pembimbing Tugas Akhir : TOGAR MULYA RAJA, S.Ds., M.Ds.
MAYSITHA FITRI AZ ZAHRA, S.Ds., M.Ds
Judul Tugas Akhir : PERANCANGAN BARU POINT LAB
COWORKING SPACE DI BANDUNG DENGAN
PENDEKATAN AKTIVITAS



Nama : FAIRUZ SALMA IMTINAN
NIM : 1603174233
Pembimbing Tugas Akhir : ANDREAS DWIPUTRO HANDOYO, S.T., M.T.
ARIESA FARIDA, S.T., M. Arch
Judul Tugas Akhir : PERANCANGAN BARU COWORKING SPACE
28 BANDUNG DENGAN PENDEKATAN
HUMAN BEHAVIOR



Nama : VICTORINA GERALDINE ANGLIN PUTRI
NIM : 1603174237
Pembimbing Tugas Akhir : IMTIHAN HANOM, S.Sn., M.Ds.
FAJARSANI RETNO PALUPI, S.Sn., M.Ds.
Judul Tugas Akhir : PERANCANGAN INTERIOR NAVAL HOTEL
BANDUNG DENGAN PENDEKATAN
CORPORATE IDENTITY



Nama : ANNISA KARINA WULANDARI
NIM : 1603174239
Pembimbing Tugas Akhir : TOGAR MULYA RAJA, S.Ds., M.Ds.
WIDYANESTI LIRITANTRI, S.Sn., MDes
Judul Tugas Akhir : PERANCANGAN BARU INTERIOR CITY
HOTEL BINTANG 5 DI CIHAMPÉLAS,
BANDUNG DENGAN PENDEKATAN
BIOPHILIC DESIGN



Nama : NADIAH AQILAH ULHAQ
NIM : 1603174243
Pembimbing Tugas Akhir : RATRI WULANDARI, S.T., M.Sc., M.A.
WIDYANESTI LIRITANTRI, S.Sn., MDes
Judul Tugas Akhir : PERANCANGAN INTERIOR SPA BALI DI
BANDUNG



Nama : ADIYATI NUR RAHMAWATI
NIM : 1603174248
Pembimbing Tugas Akhir : RATRI WULANDARI, S.T., M.Sc., M.A.
ARNANTI PRIMIANA YUNIATI, S.Ds., M.Ds
Judul Tugas Akhir : PERANCANGAN ULANG HOUSE
SANGKURIANG HOTEL DENGAN
PENDEKATAN LOKALITAS KOTA BANDUNG



Nama : NURUL FADHILAH
NIM : 1603174256
Pembimbing Tugas Akhir : HENDI ANWAR, S.T., M.T.
GANESHA PUSPA NABILA, S.Sn., M.Ds
Judul Tugas Akhir : PERANCANGAN BARU INTERIOR
PERPUSTAKAAN UMUM KOTA MAKASSAR



Nama : REFINA HUSNANDA
NIM : 1603174260
Pembimbing Tugas Akhir : ULLY IRMA MAULINA HANAFIAH, S.T., M.T.
REZA HAMBALI WILMAN ABDULHADI, S.T.,
M.A
Judul Tugas Akhir : PERANCANGAN ULANG KANTOR BADAN
PUSAT STATISTIK PROVINSI ACEH DENGAN
PENDEKATAN IDENTITAS PERUSAHAAN



Nama : LUQMAN BIJANTARA
NIM : 1603174268
Pembimbing Tugas Akhir : FAJARSANI RETNO PALUPI, S.Sn., M.Ds.
NIKEN LAKSITARINI, M.Ds
Judul Tugas Akhir : PERANCANGAN INTERIOR ARE
GULING RESORT UNTUK MEMBANTU
MENGURANGI STRESS DENGAN
PENDEKATAN METAFORA ALAM LAUT &
PANTAI



Nama : BOBBY SEPTIAN EKA PRATANA
NIM : 1603174273
Pembimbing Tugas Akhir : DODDY FRIESTYA ASHARSINYO, S.T., M.T.
ARIESA FARIDA, S.T., M. Arch
Judul Tugas Akhir : PERANCANGAN BARU COWORKING SPACE
CO-HOUSE.OFFICIAL KOTA BANDUNG



Nama : THALITA RIZKA ANINDYA
NIM : 1603174274
Pembimbing Tugas Akhir : AIDA ANDRIANAWATI, S.T., M.Sn.
HANA FAZA SURYA RUSYDA, S.T., M. Ars.
Judul Tugas Akhir : PERANCANGAN HOTEL MERCURE
BANDUNG CITY CENTRE DENGAN
PENDEKATAN BRAND IDENTITAS HOTEL



Program Studi S1 Kriya



Nama : AZKA NURUL FATHIMAH
NIM : 1605150054
Pembimbing Tugas Akhir : MOCHAMMAD SIGIT RAMADHAN, S.Pd. M. Sn
ALDI HENDRAWAN, S.Ds., M.Ds.
Judul Tugas Akhir : TEKNIK IKAT CELUP DENGAN PEWARNA ALAM KUNYIT DAN TEH UNTUK PRODUK FASHION



Nama : NAOMI AGUSTINA SINAGA
NIM : 1605160066
Pembimbing Tugas Akhir : Morinta Rosandini, S.Ds., M.Ds.
Mochammad Sigit Ramadhan, S.Pd. M. Sn
Judul Tugas Akhir : PERANCANGAN MOTIF DIGITAL BERBASIS BITMAP DENGAN INSPIRASI TENUN ULOS



Nama : AMALINA ISYATURRODIYAH
NIM : 1605160135
Pembimbing Tugas Akhir : WIDIA NUR UTAMI BASTAMAN, S.Ds., M.Ds.
SARI YUNINGSIH, S. Pd., M. DS.
Judul Tugas Akhir : PERANCANGAN BUSANA ACTIVEWEAR WANITA DENGAN INSPIRASI MOTIF TENUN MENGGUNAKAN TEKNIK REKALATAR



Nama : SARAH ANGELICA SITUMORANG
NIM : 1605164001
Pembimbing Tugas Akhir : SARI YUNINGSIH, S. Pd., M. DS.
PRAFITRA VINIANI, S.Ds., M.Sc.
Judul Tugas Akhir : PERANCANGAN BUSANA MENGGUNAKAN POLA ZERO WASTE PADA TENUN SETELAN MOTIF ULOS



Nama : DYAH WISNU WARDHANI
NIM : 1605164006
Pembimbing Tugas Akhir : MORINTA ROSANDINI, S.Ds., M.Ds.
MOCHAMMAD SIGIT RAMADHAN, S.Pd., M.Sn.
Judul Tugas Akhir : PENGOLAHAN MOTIF DIGITAL BERBASIS BITMAP TERINSPIRASI RUMAH ADAT INDONESIA



Nama : ARDINI PUTRI SARASWATI SARIFFUDIN
NIM : 1605164037
Pembimbing Tugas Akhir : MARISSA CORY AGUSTINA SIAGIAN, S.Ds., M.Sn.
FARADILLAH NURSARI, B.Ds., M.Ds.
Judul Tugas Akhir : PENGOLAHAN TEKNIK INTERLOCKING MODULAR SEBAGAI EMBELLISHMENT PADA BUSANA PRIA SIAP PAKAI



Nama : VANILIA FLAMIVOLVIA
NIM : 1605164079
Pembimbing Tugas Akhir : CITRA PUSPITASARI, S.Ds., M.Ds.
AHDA YUNIA SEKAR FARDHANI, S. Sn., M. Sn.
Judul Tugas Akhir : PENGOLAHAN MOTIF DENGAN INSPIRASI VISUAL TES RORSCHACH MENGGUNAKAN TEKNIK DIGITAL PRINTING



Nama : SITI AGTRIANOV MEYTAU
NIM : 1605164084
Pembimbing Tugas Akhir : Widia Nur Utami Bastaman, S.Ds., M.Ds.
Rima Febriani, S.I.Kom, M.A.B
Judul Tugas Akhir : PENGEMBANGAN BUSANA ACTIVEWEAR WANITA UNTUK MENUNJANG OLAHRAGA ZUMBA DI KOTA BANDUNG



Nama : SALSABILA ADINI
NIM : 1605164147
Pembimbing Tugas Akhir : MOCHAMMAD SIGIT RAMADHAN, S.Pd. M. Sn
PRAFITRA VINIANI, S.Ds., M.Sc.
Judul Tugas Akhir : PENGEMBANGAN TEKNIK BLOCK PRINTING DENGAN MEMANFAATKAN TEKNOLOGI 3D PRINTING SEBAGAI ALTERNATIF PEMBUATAN PLAT CETAK



Nama : NABILLA SYARAH KUSUMAPUTRI
NIM : 1605170003
Pembimbing Tugas Akhir : RIMA FEBRIANI, S.I.Kom, MBA
WIDIA NUR UTAMI BASTAMAN, S.Ds., M.Ds.
Judul Tugas Akhir : PERANCANGAN PRODUK LOUNGE WEAR ANAK DENGAN KONSEP SLOW FASHION DAN PELUANG BISNISNYA



Nama : NADYA FALYA KHAIRINA
NIM : 1605170004
Pembimbing Tugas Akhir : RIMA FEBRIANI, S.I.Kom, MBA
MORINTA ROSANDINI, S.Ds., M.Ds.
Judul Tugas Akhir : PERANCANGAN AKSESORIS FASHION DENGAN TEKNIK BEADED JEWELRY UNTUK MAHASISWA YANG AKTIF DALAM SOSIAL MEDIA DENGAN GAYA BELANJA SHOPAHOLIC DI ERA PANDEMI COVID-19 DAN PELUANG BISNISNYA



Nama : RINI NURCAHYA WULAN
NIM : 1605170012
Pembimbing Tugas Akhir : ALDI HENDRAWAN, S.Ds., M.Ds.
AHDA YUNIA SEKAR FARDHANI, S. Sn
Judul Tugas Akhir : PEMANFAATAN KERTAS KARTON KEMASAN SEBAGAI PLAT CETAK BLOCK-PRINTING PADA BUSANA READY TO WEAR



Nama : FARIDA FORTUNA LESTARI
NIM : 1605170014
Pembimbing Tugas Akhir : MARISSA CORY AGUSTINA SIAGIAN, S.Ds., M.Sn.
PRAFITRA VINIANI, S.Ds., M.Sc.
Judul Tugas Akhir : PENERAPAN EMBELLISHMENT SISIK IKAN KAKAP PUTIH PADA BUSANA SANGJIT



Nama : ERA ARIFIANI WIJAYA
NIM : 1605170023
Pembimbing Tugas Akhir : MOCHAMMAD SIGIT RAMADHAN, S.Pd. M. Sn
AHDA YUNIA SEKAR FARDHANI, S. Sn
Judul Tugas Akhir : PERKEMBANGAN TEKNIK BLOCK PRINTING DENGAN MENERAPKAN KARAKTER VISUAL CHIAROSCURO PADA PERANCANGAN PRODUK FASHION

Program Studi S1 Kriya



Nama : SARAH HANIFA
NIM : 1605170032
Pembimbing Tugas Akhir : MORINTA ROSANDINI, S.Ds., M.Ds.
MARISSA CORY AGUSTINA SIAGIAN, S.Ds., M.Sn.
Judul Tugas Akhir : PERANCANGAN JAKET ANAK PADA MASA 'NEW NORMAL' MENGGUNAKAN INSPIRASI MOTIF BATIK LASEM



Nama : RHEINA NAUFI ARIESTA
NIM : 1605170033
Pembimbing Tugas Akhir : Dr. ARINI ARUMSARI, S.Ds., M.Ds.
CITRA PUSPITASARI, S.Ds., M.Ds.
Judul Tugas Akhir : PEMANFAATAN LIMBAH KAUS KONFEKSI SURFACE DESIGN MENJADI PRODUK FESYEN



Nama : ANGGI MIANDA DEWI
NIM : 1605170039
Pembimbing Tugas Akhir : CITRA PUSPITASARI, S.Ds., M.Ds.
SARI YUNINGSIH, S. Pd., M. DS.
Judul Tugas Akhir : EKSPLORASI MIXED MEDIA KAIN TULLE DAN BENANG KATUN MENGGUNAKAN TEKNIK CROCHET UNTUK PRODUK FESYEN



Nama : AISYA RAHMA ALIFAH
NIM : 1605170042
Pembimbing Tugas Akhir : CITRA PUSPITASARI, S.Ds., M.Ds.
MORINTA ROSANDINI, S.Ds., M.Ds.
Judul Tugas Akhir : UPCYCLE PAKAIAN LAMA DENGAN PENERAPAN TEKNIK TAPESTRY UNTUK PRODUK FASHION



Nama : SIFRA CHRIS SANDA ANDREAN
NIM : 1605170043
Pembimbing Tugas Akhir : MOCHAMMAD SIGIT RAMADHAN, S.Pd.
M. Sn
Judul Tugas Akhir : PEMANFAATAN LIMBAH KEMASAN SEBAGAI BAHAN ALTERNATIF PLAT CETAK BLOCK PRINTING



Nama : SHELLA WARDHANI PUTRI
NIM : 1605170045
Pembimbing Tugas Akhir : FARADILLAH NURSARI, B.Ds., M.Ds.
PRAFITRA VINIANI, S.Ds., M.Sc.
Judul Tugas Akhir : PENERAPAN TEKNIK ZERO WASTE PADA BUSANA DEMI COUTURE DENGAN APLIKASI TEKNIK REKA LATAR



Nama : LUCIA OCTAVIA SIMBOLON
NIM : 1605170046
Pembimbing Tugas Akhir : ALDI HENDRAWAN, S.Ds., M.Ds.
AHDA YUNIA SEKAR FARDHANI, S. Sn
Judul Tugas Akhir : PERANCANGAN PRODUK FASHION YANG TERISPIRASI DARI KOMENTAR ONLINE HARASSMENT DENGAN MENGGUNAKAN TEKNIK DIGITAL PRINTING



Nama : ELSA NURRAENI
NIM : 1605170048
Pembimbing Tugas Akhir : MOCHAMMAD SIGIT RAMADHAN, S.Pd.
M. Sn
Judul Tugas Akhir : PEMANFAATAN SAMPAH KEMASAN SEBAGAI MATERIAL ALTERNATIF PLAT CETAK BLOCK PRINTING



Nama : MELINDA LIDIA SARI
NIM : 1605170049
Pembimbing Tugas Akhir : MARISSA CORY AGUSTINA SIAGIAN, S.Ds., M.Sn.
Judul Tugas Akhir : AHD YUNIA SEKAR FARDHANI, S. Sn
PENERAPAN TEKNIK LASER CUT DAN GRAFIR PADA MATERIAL KUNINGAN SEBAGAI EMBELLISHMENT DENGAN INSPIRASI BUNGA ANGGREK BULAN



Nama : FEBI OKTAPYANTI
NIM : 1605170051
Pembimbing Tugas Akhir : Dr. ARINI ARUMSARI, S.Ds., M.Ds.
CITRA PUSPITASARI, S.Ds., M.Ds.
Judul Tugas Akhir : PEMANFAATAN LIMBAH KAIN KATUN DARI INDUSTRI KONFEKSI SOREANG MENGGUNAKAN TEKNIK SURFACE DESIGN UNTUK PRODUK FESYEN



Nama : AZKIA AMALIA BUDIARTI
NIM : 1605170052
Pembimbing Tugas Akhir : CITRA PUSPITASARI, S.Ds., M.Ds.
SARI YUNINGSIH, S. Pd., M. DS.
Judul Tugas Akhir : PENGOLAHAN MATERIAL CLING WRAP MENGGUNAKAN TEKNIK HOT PRESS UNTUK PRODUK FASHION



Nama : SUSIANA
NIM : 1605170053
Pembimbing Tugas Akhir : FARADILLAH NURSARI, B.Des., M.Ds.
MARISSA CORY AGUSTINA SIAGIAN, S.Ds., M.Sn.
Judul Tugas Akhir : PENGAPLIKASIAN TEKNIK SMOCKING PADA BUSANA DEMI-COUTURE DENGAN METODE ZERO WASTE FASHION DESIGN



Nama : AENI RISMAYA
NIM : 1605170055
Pembimbing Tugas Akhir : ALDI HENDRAWAN, S.Ds., M.Ds.
Dr. ARINI ARUMSARI, S.Ds., M.Ds.
Judul Tugas Akhir : PENGGUNAAN KULIT BIJI KOPI SEBAGAI PEWARNA ALAMI DENGAN TEKNIK SABLOM



Nama : MAGHFIRA INTAN CANTIKA
NIM : 1605170056
Pembimbing Tugas Akhir : ALDI HENDRAWAN, S.Ds., M.Ds.
MOCHAMMAD SIGIT RAMADHAN, S.Pd.
M. Sn
Judul Tugas Akhir : PEMANFAATAN DAUN KETAPANG SEBAGAI PEWARNA ALAMI DENGAN TEKNIK ECO PRINT



Program Studi S1 Kriya



Nama : NATASYA HALIRI
NIM : 1605170057
Pembimbing Tugas Akhir : MARISSA CORY AGUSTINA SIAGIAN, S.Ds., M.Sn.
Judul Tugas Akhir : AHDA YUNIA SEKAR FARDHANI, S. Sn
: PENGGUNAAN MATERIAL KUNINGAN SEBAGAI EMBELLISHMENT DENGAN INSPIRASI ASTROLOGICAL SIGN MENGGUNAKAN TEKNIK LASER CUT



Nama : AZZA NABILA
NIM : 1605170062
Pembimbing Tugas Akhir : Dr. ARINI ARUMSARI, S.Ds., M.Ds.
CITRA PUSPITASARI, S.Ds., M.Ds.
Judul Tugas Akhir : PENGOLAHAN LIMBAH KAIN TULLE DARI KAWASAN CIGODEWAH MENGGUNAKAN TEKNIK SURFACE DESIGN SEBAGAI PRODUK FASHION



Nama : KIKIT NUR YULIANTI LAMIN
NIM : 1605170063
Pembimbing Tugas Akhir : MOCHAMMAD SIGIT RAMADHAN, S.Pd. M.Sn
Judul Tugas Akhir : AHDA YUNIA SEKAR FARDHANI, S. Sn
: IMPLEMENTASI KARAKTER VISUAL CHIAROSCURO DENGAN TEKNIK BLOCK PRINTING PADA PRODUK FASHION



Nama : EVANGELISTA KARINA QUTNANDRA
NIM : 1605170065
Pembimbing Tugas Akhir : Marissa Cory Agustina Siagian, S.Ds., M.Sn.
Faradillah Nursari, B.Ds., M.Ds.
Judul Tugas Akhir : PENGAPLIKASIAN BEADS BATU ALAM SEBAGAI EMBELLISHMENT PADA BUSANA DEMI COUTURE



Nama : KALYA AMBITA NAKRETYA
NIM : 1605170066
Pembimbing Tugas Akhir : Dr. Fajar Ciptandi, S.Ds., M.Ds.
Prafitra Viniani, S.Ds., M.Sc.
Judul Tugas Akhir : PEMANFAATAN TANAMAN ECENG GONDOK DALAM RANGKA MEMPERKUAT KONSEP BRAND ECO FRIENDLY UKM IEKO RATU ECENG



Nama : LUGINIA PUSPITA RAHIM
NIM : 1605170078
Pembimbing Tugas Akhir : CITRA PUSPITASARI, S.Ds., M.Ds.
SARI YUNINGSIH, S. Pd., M. DS.
Judul Tugas Akhir : EKSPLORASI KAIN ORGANZA DAN BENANG NILON DENGAN METODE MIXEDMEDIA MENGGUNAKAN TEKNIK CROCHET UNTUK PRODUK FESYEN



Nama : SHAFANI AKBAR
NIM : 1605170083
Pembimbing Tugas Akhir : Dr. ARINI ARUMSARI, S.Ds., M.Ds.
CITRA PUSPITASARI, S.Ds., M.Ds.
Judul Tugas Akhir : PENGOLAHAN LIMBAH KAIN PIQUE - RUMAH PRODUKSI SIMPLY OUTFIT MENGGUNAKAN TEKNIK SURFACE TEXTILE DESIGN UNTUK PRODUK FESYEN



Nama : AURELLYA PRIMA RIA DAMAYANTI
NIM : 1605170092
Pembimbing Tugas Akhir : RIMA FEBRIANI, S.I.Kom.MBA
WIDIA NUR UTAMI BASTAMAN, S.Ds., M.Ds.
Judul Tugas Akhir : PERANCANGAN DAN PELUANG BISNIS PRODUK ATHLEISURE OFFICE WEAR BAGI WANITA DENGAN GAYA HIDUP SEHAT



Nama : LINTANG HAPSARI
NIM : 1605170112
Pembimbing Tugas Akhir : Dr. Fajar Ciptandi, S.Ds., M.Ds.
Prafitra Viniani, S.Ds., M.Sc.
Judul Tugas Akhir : INOVASI TEKNIK ANYAMAN PADA PRODUK KERAJINAN ECENG GONDOK DI UKM IEKO RATU ECENG



Nama : SEPTIARASHINTA
NIM : 1605170121
Pembimbing Tugas Akhir : Widia Nur Utami Bastaman, S.Ds., M.Ds.
Rima Febriani, S.I.Kom, MBA
Judul Tugas Akhir : PERANCANGAN OUTERWEAR UNTUK PRIA SEBAGAI PENUNJANG KEGIATAN TOURING SEJARAH BANDUNG



Nama : NADHILLAH TENRIOJA MULYADI
NIM : 1605170126
Pembimbing Tugas Akhir : Faradillah Nursari, B.Ds., M.Ds.
Prafitra Viniani, S.Ds., M.Sc.
Judul Tugas Akhir : PENERAPAN TEKNIK ENGINEERED PRINT DENGAN KONSEP ZERO WASTE FASHION DESIGN PADA BUSANA READY TO WEAR WANITA



Nama : AGNES MERSANDA SUPENA
NIM : 1605170132
Pembimbing Tugas Akhir : CITRA PUSPITASARI, S.Ds., M.Ds.
SARI YUNINGSIH, S. Pd., M. DS.
Judul Tugas Akhir : PENGOLAHAN MATERIAL KAIN TULLE MENGGUNAKAN TEKNIK CROCHET UNTUK PRODUK FESYEN



Nama : SHAFI RAHMANI FAZA
NIM : 1605170131
Pembimbing Tugas Akhir : FARADILLAH NURSARI, B.Des., M.Ds.
PRAFITRA VINIANI, S.Ds., M.Sc.
Judul Tugas Akhir : PENERAPAN ZERO WASTE FASHION DESIGN PADA BUSANA MEN'S READY-TO-WEAR DENGAN APLIKASI TEKNIK REKALATAR



Nama : MEDIENDA INDAH SAVIRIA
NIM : 1605170120
Pembimbing Tugas Akhir : CITRA PUSPITASARI, S.Ds., M.Ds.
SARI YUNINGSIH, S. Pd., M. DS.
Judul Tugas Akhir : EKSPLORASI MIXED MEDIA BENANG ACRYLIC DAN KAIN JALA MENGGUNAKAN TEKNIK CROCHET UNTUK PRODUK FESYEN

Program Studi S1 Kriya



Nama : AZI SALMAN FARID
NIM : 1605171069
Pembimbing Tugas Akhir : ALDI HENDRAWAN, S.Ds., M.Ds.
AHDA YUNIA SEKAR FARDHANI, S. Sn
Judul Tugas Akhir : PENGOLAHAN MOTIF DENGAN TEKNIK BORDIR YANG TERINSPIRASI LUKISAN IMPRESIONISME



Nama : GHEA PASHA SAVIRA BASTEN
NIM : 1605171094
Pembimbing Tugas Akhir : Dr. Fajar Ciptandi, S.Ds., M.Ds.
Prafitra Viniani, S.Ds., M.Sc.
Judul Tugas Akhir : PENGEMBANGAN KARAKTERISTIK TEKNIK SULAM KHAS TANGERANG PADA KERAJINAN ECENG GONDOK



Nama : MAAME K. PUTRI BANKAH
NIM : 1605171100
Pembimbing Tugas Akhir : Dr. Fajar Ciptandi, S.Ds., M.Ds.
Prafitra Viniani, S.Ds., M.Sc.
Judul Tugas Akhir : POTENSI PENGEMBANGAN PRODUK KERAJINAN ANYAMAN KHAS TASIKMALAYA RAJAPOLAH DENGAN METODE: DESIGN THINKING



Nama : NADYA PUTRI LATHIFAH
NIM : 1605171101
Pembimbing Tugas Akhir : Sari Yuningsih, S. Pd., M. DS.
Rima Febriani, S.I.Kom,MBA
Judul Tugas Akhir : PERANCANGAN BUSANA MODEST WEAR DENGAN KONSEP ZERO WASTE MENGGUNAKAN TEKNIK ECO-PRINT DAN BATIK PADA KAIN TENUN GOYOR



Nama : FADHILAH MUFIDAH
NIM : 1605172022
Pembimbing Tugas Akhir : FARADILLA NURSARI, B.Ds., M.Ds.
PRAFITRA VINIANI, S.Ds., M.Sc.
Judul Tugas Akhir : PENERAPAN TEKNIK ZERO WASTE PATTERN CUTTING PADA BUSANA STREETWEAR WANITA DENGAN MATERIAL DENIM



Nama : CHANTIKA QINTARA FATHARANI
NIM : 1605173060
Pembimbing Tugas Akhir : MORINTA ROSANDINI, S.Ds., M.Ds.
MOCHAMMAD SIGIT RAMADHAN, S.Pd.
M. Sn
Judul Tugas Akhir : PENGOLAHAN MOTIF MENGGUNAKAN TEKNIK ESCHER ROTATION DENGAN INSPIRASI RAGAM HIAS KAIN TENUN SIKKA UNTUK DIAPLIKASIKAN PADA PRODUK FESYEN



Nama : INTAN PUTRI
NIM : 1605173102
Pembimbing Tugas Akhir : SARI YUNINGSIH, S. Pd., M. DS.
MORINTA ROSANDINI, S.Ds., M.Ds.
Judul Tugas Akhir : PENERAPAN MOTIF JAMPANG DENGAN MENGGUNAKAN TEKNIK BORDIR DAN DIAPLIKASIKAN PADA BUSANA READY TO WEAR BERKONSEP ZERO WASTE



Nama : RIFANI VIDIA LOUDY
NIM : 1605173105
Pembimbing Tugas Akhir : CITRA PUSPITASARI, S.Ds., M.Ds.
SARI YUNINGSIH, S. Pd., M. DS.
Judul Tugas Akhir : PENGOLAHAN MATERIAL KAIN DENIM DENGAN MENGGUNAKAN TEKNIK TENUN DAN BLEACHING UNTUK PRODUK FASHION



Nama : ADINDA MARISSA IRAWAN S
NIM : 1605174002
Pembimbing Tugas Akhir : MOCHAMMAD SIGIT RAMADHAN, S.Pd.
M. Sn
AHDA YUNIA SEKAR FARDHANI, S. Sn
Judul Tugas Akhir : PENGAPLIKASIAN TEKNIK BLOCK PRINTING DENGAN MATERIAL KAYU BEKAS BONGKARAN RUMAH PADA BUSANA READY TO WEAR



Nama : RIZKA IHSAN
NIM : 1605174005
Pembimbing Tugas Akhir : SARI YUNINGSIH, S. Pd., M. DS.
PRAFITRA VINIANI, S.Ds., M.Sc.
Judul Tugas Akhir : PERANCANGAN BUSANA PRIA MENGGUNAKAN TEKNIK ZERO WASTE DENGAN TENUN ULOS SADUM



Nama : AULINA TSAMARA RUSSIN
NIM : 1605174006
Pembimbing Tugas Akhir : Dr. FAJAR CIPTANDI, S.Ds., M.Ds.
PRAFITRA VINIANI, S.Ds., M.Sc.
Judul Tugas Akhir : PENGEMBANGAN PRODUK UMKM BATIK TULIS PEWARNA ALAMI CIWARINGIN CIREBON MENJADI AKSESORIS FASHION.



Nama : GHAIDA DWIKA PERMATA
NIM : 1605174007
Pembimbing Tugas Akhir : CITRA PUSPITASARI, S.Ds., M.Ds.
MORINTA ROSANDINI, S.Ds., M.Ds.
Judul Tugas Akhir : UPCYCLE PAKAIAN LAMA BERBAHAN DENIM MENGGUNAKAN TEKNIK TENUN TAPESTRI SEBAGAI APLIKASI PADA PRODUK FESYEN



Nama : TIONE AFIFAYA DUMAMIKHA
NIM : 1605174008
Pembimbing Tugas Akhir : MOCHAMMAD SIGIT RAMADHAN, S.Pd.
M. Sn
AHDA YUNIA SEKAR FARDHANI, S. Sn
Judul Tugas Akhir : PENGAPLIKASIAN TEKNIK BLOCK PRINTING DENGAN MATERIAL KAYU BEKAS KEBAKARAN HUTAN KALIMANTAN BARAT PADA PAKAIAN READY TO WEAR



Nama : PAULINA ABIGAIL SUSANTI
NIM : 1605174009
Pembimbing Tugas Akhir : RIMA FEBRIANI, S.I.Kom,M.A.B
WIDIA NUR UTAMI BASTAMAN, S.Ds., M.Ds.
Judul Tugas Akhir : PERANCANGAN BUSANA KERJA READY TO WEAR UNTUK WANITA DI MASA NEW NORMAL



Program Studi S1 Kriya



Nama : NABILATUN NISA
NIM : 1605174010
Pembimbing Tugas Akhir : SARI YUNINGSIH, S.Pd., M.DS.
RIMA FEBRIANI, S.I.Kom,MBA
Judul Tugas Akhir : PERANCANGAN BUSANA MODEST
WEAR DENGAN KONSEP ZERO WASTE
MENGUNAKAN TEKNIK SHIBORI



Nama : LINTANG KUSUMA WARDANI
NIM : 1605174017
Pembimbing Tugas Akhir : RIMA FEBRIANI, S.I.Kom,M.A.B
WIDIA NUR UTAMI BASTAMAN, S.Ds.,
M.Ds.
Judul Tugas Akhir : PENGEMBANGAN DESAIN FORMAL WORK
WEAR UNTUK WANITA MODERN PEKERJA
KANTORAN DI ERA PANDEMI COVID 19
DAN PELUANG BISNISNYA



Nama : NURULIZZA SHARIATI
NIM : 1605174019
Pembimbing Tugas Akhir : RIMA FEBRIANI, S.I.Kom,M.A.B
WIDIA NUR UTAMI BASTAMAN, S.Ds.,
M.Ds.
Judul Tugas Akhir : PERANCANGAN BUSANA LOUNGEWEAR
UNTUK IBU MENYUSUI DAN BEKERJA
DI ERA NEW NORMAL SERTA PELUANG
BISNISNYA



Nama : SUCI WIDYA PUTRI
NIM : 1605174021
Pembimbing Tugas Akhir : MOCHAMMAD SIGIT RAMADHAN, S.Pd.
M. Sn
AHDA YUNIA SEKAR FARDHANI, S. Sn
Judul Tugas Akhir : PENGAPLIKASIAN TEKNIK BLOCK PRINTING
DENGAN MATERIAL KAYU PALET BEKAS
PADA BUSANA READY TO WEAR



Nama : ANNISA SALSABILLAH
NIM : 1605174024
Pembimbing Tugas Akhir : ALDI HENDRAWAN, S.Ds., M.Ds.
MOCHAMMAD SIGIT RAMADHAN, S.Pd.
M. Sn
Judul Tugas Akhir : PEMANFAATAN SERBUK KAYU ULIN
SEBAGAI PEWARNA ALAMI KAIN
SASIRANGAN UNTUK PRODUK FASHION



Nama : NURLAILI ZAM HARIRO
NIM : 1605174025
Pembimbing Tugas Akhir : RIMA FEBRIANI, S.I.Kom,M.A.B
AHDA YUNIA SEKAR FARDHANI, S. Sn
Judul Tugas Akhir : PERANCANGAN PRODUK DENGAN KONSEP
SLOW FASHION UNTUK WANITA BERHUBAB
YANG MENERAPKAN GAYA HIDUP HEMAT
DAN PELUANG BISNISNYA



Nama : SYILMA NUR SHOLIHAH
NIM : 1605174026
Pembimbing Tugas Akhir : WIDIA NUR UTAMI BASTAMAN, S.Ds.,
M.Ds.
RIMA FEBRIANI, S.I.Kom,M.A.B
Judul Tugas Akhir : PERANCANGAN PRODUK FASHION
ACTIVEWEAR WANITA UNTUK
MENUJANG KEGIATAN "MOMOTORAN"
KOMUNITAS ALEUT



Nama : DANIAR PUTRI DWIANI
NIM : 1605174027
Pembimbing Tugas Akhir : MARISSA CORY AGUSTINA SIAGIAN, S.Ds.,
M.Sn.
FARADILLAH NURSARI, B.Ds., M.Ds.
Judul Tugas Akhir : PENGOLAHAN TEKNIK INTERLOCKING
MODULAR DALAM PENGAPLIKASIAN
EMBELLISHMENT PADA BUSANA DEMI
COUTURE DENGAN INSPIRASI BUNGA
HOYA



Nama : RAUDHATU SALIMAH
NIM : 1605174028
Pembimbing Tugas Akhir : RIMA FEBRIANI, S.I.Kom,MBA
WIDIA NUR UTAMI BASTAMAN, S.Ds.,
M.Ds.
Judul Tugas Akhir : PERANCANGAN PRODUK FASHION
UNTUK ACARA LIVE MUSIC DENGAN
GENRE DEEP HOUSE BAGI WANITA YANG
MENGADAPTASI GAYA HIDUP BEBAS DAN
PELUANG BISNISNYA



Nama : EDELYN REVINOVIA FATIMAH YANETTE
NIM : 1605174030
Pembimbing Tugas Akhir : ALDI HENDRAWAN, S.Ds., M.Ds.
AHDA YUNIA SEKAR FARDHANI, S. Sn
Judul Tugas Akhir : PENGAPLIKASIAN PEWARNA ALAMI KULTIT
BAWANG MERAH PADA BATIK



Nama : NOVA PUTRI NURYUNITA
NIM : 1605174031
Pembimbing Tugas Akhir : MARISSA CORY AGUSTINA SIAGIAN, S.Ds.,
M.Sn.
PRAFITRA VINIANI, S.Ds., M.Sc.
Judul Tugas Akhir : PENERAPAN SIKIK IKAN KAKAP PUTIH
MENJADI EMBELLISHMENT PADA BUSANA
ADAT GORONTALO WANITA



Nama : KHAIRANI HADY PUTRI
NIM : 1605174034
Pembimbing Tugas Akhir : Dr. FAJAR CIPTANDI, S.Ds., M.Ds.
PRAFITRA VINIANI, S.Ds., M.Sc.
Judul Tugas Akhir : PENGEMBANGAN TENUN SONGKET
SIAM UMKM TENUN BU ATUN MENJADI
AKSESORIS FASHION



Nama : NURFADHILAH NADIR
NIM : 1605174035
Pembimbing Tugas Akhir : FARADILLAH NURSARI, B.Des., M.Ds.
MARISSA CORY AGUSTINA SIAGIAN, S.Ds.,
M.Sn.
Judul Tugas Akhir : PENGAPLIKASIAN TENUN SENGKANG
PADA BUSANA DEMI-COUTURE DENGAN
MENGUNAKAN METODE ZERO WASTE
FASHION DESIGN



Nama : LOLY ARNI
NIM : 1605174037
Pembimbing Tugas Akhir : Dr. FAJAR CIPTANDI, S.Ds., M.Ds.
PRAFITRA VINIANI, S.Ds., M.Sc.
Judul Tugas Akhir : PENGEMBANGAN PRODUK UMKM BATIK
TULIS PEWARNA ALAMI CIWARINGIN
CIREBON DENGAN PENGABUNGAN
TEKNIK TRITIK

Program Studi S1 Kriya



Nama : VIDYA KARTIKA DEWI
NIM : 1605174038
Pembimbing Tugas Akhir : FARADILLA NURSARI, B.Ds., M.Ds.
MARISSA CORY AGUSTINA SIAGIAN, S.Ds., M.Sn.
Judul Tugas Akhir : PERANCANGAN BUSANA DEMI-COUTURE MENGGUNAKAN METODE ZERO WASTE FASHION DESIGN DENGAN PENGAPLIKASIAN TEKNIK SASHIKO



Nama : DELFI RAHMANDA ZULYUS
NIM : 1605174040
Pembimbing Tugas Akhir : ALDI HENDRAWAN, S.Ds., M.Ds.
Dr. ARINI ARUMSARI, S.Ds., M.Ds.
Judul Tugas Akhir : PENERAPAN PEWARNA ALAMI TINGGI MENGGUNAKAN TEKNIK SABLON



Nama : THIO SANTA MONICA
NIM : 1605174044
Pembimbing Tugas Akhir : WIDIA NUR UTAMI BASTAMAN, S.Ds., M.Ds.
SARI YUNINGSIH, S. Pd., M. DS.
Judul Tugas Akhir : PERANCANGAN DAILY WEAR UNTUK PRIA ANGGOTA KOMUNITAS PECINTA ALAM



Nama : WAHYU DINI RAHMANINGTYAS
NIM : 1605174047
Pembimbing Tugas Akhir : Aldi Hendrawan, S.Ds., M.Ds.
Mochammad Sigit Ramadhan, S.Pd. M. Sn.
Judul Tugas Akhir : PEMANFAATAN DAUN ECENG GONDOK SEBAGAI PEWARNA ALAMI DENGAN TEKNIK ECOPRINT



Nama : SYANDITA TSAMARA SAPUTRI
NIM : 1605174050
Pembimbing Tugas Akhir : ALDI HENDRAWAN, S.Ds., M.Ds.
AHDA YUNIA SEKAR FARDHANI, S. Sn
Judul Tugas Akhir : PENGAPLIKASIAN PEWARNA ALAMI KULIT BAWANG MERAH DAILY WEAR UNTUK PRIA UNTUK PRODUK FASHION



Nama : ULFAH RIZKI ISTIQOMAH FIRDAUS NAJIB
NIM : 1605174054
Pembimbing Tugas Akhir : MOCHAMMAD SIGIT RAMADHAN, S.Pd. M. Sn.
AHDA YUNIA SEKAR FARDHANI, S. Sn
Judul Tugas Akhir : PEMANFAATAN LIMBAH KEMASAN UNTUK DIJADIKAN MATERIAL ALTERNATIF PEMBUATAN PLAT CETAK TEKNIK BLOCK PRINTING



Nama : RANIA NURUL LATIFAH
NIM : 1605174058
Pembimbing Tugas Akhir : MORINTA ROSANDINI, S.Ds., M.Ds.
MOCHAMMAD SIGIT RAMADHAN, S.Pd. M. Sn
Judul Tugas Akhir : PENGOLAHAN MOTIF MENGGUNAKAN TEKNIK ROTATION ESCHER DENGAN INSPIRASI RAGAM HIAS BATIK MADURA UNTUK DIAPLIKASIKAN PADA PRODUK FASHION

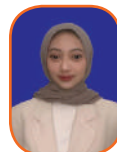

Nama : TANTRI AYUNDA SAPUTRI
NIM : 1605174059
Pembimbing Tugas Akhir : ALDI HENDRAWAN, S.Ds., M.Ds.
AHDA YUNIA SEKAR FARDHANI, S. Sn
Judul Tugas Akhir : PERANCANGAN MOTIF PADA PRODUK READY TO WEAR DENGAN TEKNIK REKALATAR YANG TERINSPIRASI DARI FENOMENA BODY POSITIVITY MOVEMENT



Nama : YAYU YUNINGSIH
NIM : 1605174061
Pembimbing Tugas Akhir : CITRA PUSPITASARI, S.Ds., M.Ds.
AHDA YUNIA SEKAR FARDHANI, S. Sn
Judul Tugas Akhir : PENGOLAHAN MOTIF DENGAN INSPIRASI HASIL GAMBAR PENGIDAP GANGGUAN JIWA MENGGUNAKAN TEKNIK BATIK



Nama : NABILA CHAERUNNISA SALDI
NIM : 1605174064
Pembimbing Tugas Akhir : MORINTA ROSANDINI, S.Ds., M.Ds.
MARISSA CORY AGUSTINA SIAGIAN, S.Ds., M.Sn.
Judul Tugas Akhir : PENGOLAHAN MOTIF POLA SIMETRI MENGGUNAKAN BENTUK AKSARA SUNDA UNTUK DIAPLIKASIKAN PADA PRODUK FESYEN



Nama : SITI FATIMAH
NIM : 1605174068
Pembimbing Tugas Akhir : MORINTA ROSANDINI, S.Ds., M.Ds.
PRAFITRA VINIANI, S.Ds., M.Sc.
Judul Tugas Akhir : PENGEMBANGAN MOTIF BATIK KEMBANG TURI DENGAN DESAIN TEKNIK REFLEKSI SIMETRI UNTUK PERLUASAN TARGET PASAR



Nama : VANIA LUTFI SYAMSI
NIM : 1605174070
Pembimbing Tugas Akhir : Aldi Hendrawan, S.Ds., M.Ds.
Dr. ARINI ARUMSARI, S.Ds., M.Ds.
Judul Tugas Akhir : PENERAPAN PEWARNA ALAMI TEH MENGGUNAKAN TEKNIK SABLON



Nama : DEA PRIMA YUDHANTI
NIM : 1605174071
Pembimbing Tugas Akhir : Dr. ARINI ARUMSARI, S.Ds., M.Ds.
CITRA PUSPITASARI, S.Ds., M.Ds.
Judul Tugas Akhir : PENGOLAHAN LIMBAH PASCA PRODUKSI KONFEKSI WAROENG JEANS-SAMARINDA UNTUK PRODUK FESYEN



Nama : HERLY EFENDI
NIM : 1605174076
Pembimbing Tugas Akhir : CITRA PUSPITASARI, S.Ds., M.Ds.
SARI YUNINGSIH, S. Pd., M. DS.
Judul Tugas Akhir : EKSPLORASI KANTONG PLASTIK HDPE MENGGUNAKAN TEKNIK TENUN UNTUK PRODUK FESYEN



Program Studi S1 Kriya



Nama : WULAN MADANI AISYIAH
NIM : 1605174077
Pembimbing Tugas Akhir : Marissa Cory Agustina Siagian, S. Ds., M. Sn.
Faradillah Nursari, B. Des., M. Ds.
Judul Tugas Akhir : PENERAPAN TEKNIK BEADING DAN TEKNIK HAND EMBROIDERY PADA BUSANA DEMI COUTURE



Nama : CUT MEURAH AURORA VIANDARI
NIM : 1605174079
Pembimbing Tugas Akhir : RIMA FEBRIANI, S.I.Kom,MBA
WIDIA NUR UTAMI BASTAMAN, S.Ds., M.Ds.
Judul Tugas Akhir : PERANCANGAN PRODUK HOME WEAR UNTUK WANITA YANG MENGADAPTASI POLA HIDUP SEHAT DI MASA PANDEMI COVID-19 SERTA PELUANG BISNISNYA



Nama : NUR FAIZAH AGUS SALIM
NIM : 1605174080
Pembimbing Tugas Akhir : MORINTA ROSANDINI, S.Ds., M.Ds.
MARISSA CORY AGUSTINA SIAGIAN, S.Ds., M.Sn.
Judul Tugas Akhir : PENGOLAHAN MOTIF DENGAN MEMANFAATKAN TEKNIK POLA SIMETRI MENGGUNAKAN AKSARA LONTARA PADA PRODUK FASHION



Nama : LUTHFIYA RAHMI
NIM : 1605174081
Pembimbing Tugas Akhir : Dr. FAJAR CIPTANDI, S.Ds., M.Ds.
PRAFITRA VINIANI, S.Ds., M.Sc.
Judul Tugas Akhir : PENGEMBANGAN DESAIN DAN MOTIF KAIN TENUN SONGKET MELAYU SIAK KHAS RIAU DI UMKM BU ATUN PADA PRODUK FASHION



Nama : PUTRI PURNAMASARI
NIM : 1605174082
Pembimbing Tugas Akhir : MORINTA ROSANDINI, S.Ds., M.Ds.
MARISSA CORY AGUSTINA SIAGIAN, S.Ds., M.Sn.
Judul Tugas Akhir : PENGOLAHAN MOTIF BATIK GENDONGAN LASEM SEBAGAI MOTIF INSPIRASI PADA PENERAPAN PRODUK SELIMUT BAYI DI MASA PANDEMI COVID-19



Nama : SALSABILA AMATULLAH
NIM : 1605174084
Pembimbing Tugas Akhir : CITRA PUSPITASARI, S.Ds., M.Ds.
MORINTA ROSANDINI, S.Ds., M.Sc.
Judul Tugas Akhir : UPCYCLE PAKAIAN LAMA BERBAHAN DENIM MENGGUNAKAN TEKNIK MACRAME DAN TAPESTRY SEBAGAI APLIKASI PADA AKSESORIS FASHION



Nama : NUMI DEWI AYASSALIH
NIM : 1605174085
Pembimbing Tugas Akhir : RIMA FEBRIANI, S.I.Kom,MBA
MORINTA ROSANDINI, S.Ds., M.Ds.
Judul Tugas Akhir : PENGEMBANGAN BATIK KONTEMPORER DENGAN TEKNIK BATIK CAP PADA BUSANA READY-TO-WEAR UNTUK WANITA PEKERJA DENGAN GAYA HIDUP SHOPAHOLIC DAN PELUANG BISNISNYA



Nama : ADE AYU DWICAHYANI
NIM : 1605174087
Pembimbing Tugas Akhir : MORINTA ROSANDINI, S.Ds., M.Ds.
MARISSA CORY AGUSTINA SIAGIAN, S.Ds., M.Sn.
Judul Tugas Akhir : PENGOLAHAN MOTIF DENGAN TEKNIK POLA REPETISI SIMETRI MENGGUNAKAN AKSARA JAWA PADA PRODUK FASHION



Nama : ROSA MAULIDA
NIM : 1605174089
Pembimbing Tugas Akhir : SARI YUNINGSIH, S. Pd., M. Ds.
RIMA FEBRIANI, S.I.Kom,M.A.B
Judul Tugas Akhir : PERANCANGAN ELEMEN DEKORATIF PADA BUSANA MODEST WEAR BERKONSEP ZERO WASTE DENGAN TEKNIK BLOCK PRINTING



Nama : ALISA SEKARNINGTYAS
NIM : 1605174095
Pembimbing Tugas Akhir : Sari Yuningsih, S.Pd., M.Ds.
Morinta Rosandini, S.Ds., M.Sc.
Judul Tugas Akhir : PENERAPAN ELEMEN DEKORATIF TEGEL KUNCI PADA KEBAYA ZERO WASTE DENGAN TEKNIK BORDIR DAN DIGITAL PRINT



Nama : SISCA DEWI JIRAYA
NIM : 1605174096
Pembimbing Tugas Akhir : ALDI HENDRAWAN, S. Ds., M.Ds.
AHDA YUNIA SEKAR FARDHANI, S. Sn
Judul Tugas Akhir : PEMANFAATAN KERTAS KARTON KEMASAN SEBAGAI PLAT CETAK BLOCK PRINTING UNTUK PERANCANGAN BUSANA



Nama : ADEVIRA WIDIANDARI
NIM : 1605174097
Pembimbing Tugas Akhir : Mochammad Sigit Ramadhan, S.Pd. M. Sn
Prafitra Viniani, S.Ds., M.Sc.
Judul Tugas Akhir : PENGEMBANGAN TEKNIK BLOCK PRINTING DENGAN MEMANFAATKAN FILAMEN POLYLACTIC ACID 3D PRINTING SEBAGAI MATERIAL ALTERNATIF PLAT CETAK



Nama : CITTA DEWI KARTIKA SARI
NIM : 1605174098
Pembimbing Tugas Akhir : ALDI HENDRAWAN, S.Ds., M.Ds.
MOCHAMMAD SIGIT RAMADHAN, S.Pd. M. Sn
Judul Tugas Akhir : PEMANFAATAN LIMBAH SERBUK KAYU ULIN SEBAGAI PEWARNA ALAM KAIN SASIRANGAN UNTUK PRODUK FASHION



Nama : NISA NIA JAMILATUSHSHOLIHAH
NIM : 1605174099
Pembimbing Tugas Akhir : Aldi Hendrawan, S.Ds., M.Ds.
Ahda Yunia Sekar Fardani, S. Sn, M. Sn.
Judul Tugas Akhir : PEMANFAATAN KERTAS KARTON KEMASAN SEBAGAI PLAT CETAK BLOCK-PRINTING PADA BUSANA MENSWEAR

Program Studi S1 Kriya



Nama : HANA KAMILA WIBOWO
NIM : 1605174103
Pembimbing Tugas Akhir : MORINTA ROSANDINI, S.Ds., M.Ds.
MOCHAMMAD SIGIT RAMADHAN, S.Pd.
M. Sn
Judul Tugas Akhir : PENGOLAHAN MOTIF MENGGUNAKAN
TEKNIK ROTATION ESCHER DENGAN
INSPIRASI RAGAM HIAS BATIK GARUTAN
UNTUK DIAPLIKASIKAN PADA PRODUK
FESYEN



Nama : YASHINTA AMANDA PURBA
NIM : 1605174104
Pembimbing Tugas Akhir : Dr. FAJAR CIPTANDI, S.Ds., M.Ds.
PRAFITRA VINIANI, S.Ds., M.Sc.
Judul Tugas Akhir : PENGEMBANGAN PRODUK KERAJINAN
ANYAMAN UKM RAJAPOLAH MELALUI
PENERAPAN APLIKASI IMBUIH UNTUK
IDENTITAS PRODUK



Nama : AGNES FITINA PUTRI
NIM : 1605174107
Pembimbing Tugas Akhir : WIDIA NUR UTAMI BASTAMAN, S.Ds.,
M.Ds.
RIMA FEBRIANI, S.I.Kom,M.A.B
Judul Tugas Akhir : PERANCANGAN PRODUK FASHION TAS
SEBAGAI KEBUTUHAN FANS K-POP DI KOTA
BANDUNG



Nama : SHARAVIA AWALIEZA SUCI SUDRAJAT
NIM : 1605174108
Pembimbing Tugas Akhir : MARISSA CORY AGUSTINA SIAGIAN, S.Ds.,
M.Sn.
FARADILLAH NURSARI, B.Ds., M.Ds.
Judul Tugas Akhir : PENERAPAN EMBELLISHMENT BEADS PADA
BUSANA READY TO WEAR DELUXE YANG
TERINSPIRASI DARI TOKOH WAYANG KULTI
SRIKANDI



Nama : NAJILA ACMELIA MOESTAFA
NIM : 1605174109
Pembimbing Tugas Akhir : FARADILLAH NURSARI, B.Ds., M.Ds.
PRAFITRA VINIANI, S.Ds., M.Sc.
Judul Tugas Akhir : PERANCANGAN BUSANA READY TO
WEAR DENGAN MENGGUNAKAN TEKNIK
BLEACHING DIPADUKAN METODEDE ZERO
WASTE FASHION DESIGN



Nama : NURKHONSA FADULA HADIMAR PUTRI
NIM : 1605174111
Pembimbing Tugas Akhir : RIMA FEBRIANI, S.I.Kom,MBA
AHDA YUNIA SEKAR FARDHANI, S. Sn
Judul Tugas Akhir : PENGEMBANGAN PRODUK BUSANA
KERJA DENGAN KONSEP SLOW FASHION
UNTUK PEKERJA YANG MENGADAPTASI
GAYA HIDUP HEMAT DI MASA PANDEMI
COVID-19 DAN PELUANG USAHANYA



Nama : SILVIA THESSALONICA SINURAYA
NIM : 1605174113
Pembimbing Tugas Akhir : MARISSA CORY AGUSTINA SIAGIAN, S.Ds.,
M.Sn.
AHDA YUNIA SEKAR FARDHANI, S. Sn
Judul Tugas Akhir : PENGOLAHAN KUNINGAN MENJADI
EMBELLISHMENT PADA PRODUK FASHION



Nama : VANIA VIERGIE AVERIL TIANIE
NIM : 1605174114
Pembimbing Tugas Akhir : MOCHAMMAD SIGIT RAMADHAN, S.Pd.
M. Sn
AHDA YUNIA SEKAR FARDHANI, S. Sn
Judul Tugas Akhir : IMPLEMENTASI KARAKTER VISUAL
CHIAROSCURO DENGAN TEKNIK BLOCK
PRINTING PADA PRODUK FASHION - READY
TO WEAR UNISEX



Nama : NADA FEBIOLA
NIM : 1605174116
Pembimbing Tugas Akhir : RIMA FEBRIANI, S.I.Kom,M.A.B
WIDIA NUR UTAMI BASTAMAN, S.Ds.,
M.Ds.
Judul Tugas Akhir : PERANCANGAN PRODUK DAILY WEAR
UNTUK WANITA BERHIJAB YANG
MENGADAPTASI GAYA HIDUP MODERN
DAN PELUANG USAHANYA



Nama : GHEAVIRA MELLINIA
NIM : 1605174119
Pembimbing Tugas Akhir : WIDIA NUR UTAMI BASTAMAN, S.Ds.,
M.Ds.
RIMA FEBRIANI, S.I.Kom,M.A.B
Judul Tugas Akhir : PERANCANGAN PRODUK MODEST
WEAR BAGI WANITA BERHIJAB UNTUK
MENUNJANG KEGIATAN TOURING SEJARAH



Nama : CALISTA TASYA SALSABILA
NIM : 1605174120
Pembimbing Tugas Akhir : MARISSA CORY AGUSTINA SIAGIAN, S.Ds.,
M.Sn.
AHDA YUNIA SEKAR FARDHANI, S. Sn
Judul Tugas Akhir : PENGAPLIKASIAN BISMUT SEBAGAI
EMBELLISHMENT PADA PRODUK FESYEN
DENGAN KONSEP FUTURISTIC



Nama : FITRI UMI NURAINI
NIM : 1605174122
Pembimbing Tugas Akhir : ALDI HENDRAWAN, S.Ds., M.Ds.
MOCHAMMAD SIGIT RAMADHAN, S.Pd.
M. Sn
Judul Tugas Akhir : PENGAPLIKASIAN TEKNIK ECO PRINT
DENGAN MEMANFAATKAN KULTI JENGKOL



Nama : AGNI AGUSTIN
NIM : 1605174123
Pembimbing Tugas Akhir : WIDIA NUR UTAMI BASTAMAN, S.Ds.,
M.Ds.
RIMA FEBRIANI, S.I.Kom,M.A.B
Judul Tugas Akhir : PERANCANGAN PAKAIAN OUTERWEAR
SEBAGAI PENUNJANG AKTIVITAS
KOMUNITAS STRONG NATION DI
BANDUNG



Nama : YUSPA KANNA
NIM : 1605174124
Pembimbing Tugas Akhir : MARISSA CORY AGUSTINA SIAGIAN, S.Ds.,
M.Sn.
PRAFITRA VINIANI, S.Ds., M.Sc.
Judul Tugas Akhir : PENERAPAN SISIK IKAN KAKAP PUTIH
SEBAGAI EMBELLISHMENT PADA BUSANA
BRIDESMAID



Program Studi S1 Kriya



Nama : ELISABET PRISILIA HOKIANTI
NIM : 1605174125
Pembimbing Tugas Akhir : Dr. FAJAR CIPTANDI, S.Ds., M.Ds.
PRAFITRA VINIANI, S.Ds., M.Sc.
Judul Tugas Akhir : PENDAMPINGAN JARAK JAUH PADA
UKM RAFI CRAFT SEBAGAI UPAYA
PENGEMBANGAN DESAIN PRODUK
BERBAHAN DASAR ANYAMAN



Nama : PUTRI MERAK JINGGA SAMETO
NIM : 1605174127
Pembimbing Tugas Akhir : RIMA FEBRIANI, S.I.Kom,MBA
AHDA YUNIA SEKAR FARDHANI, S. Sn
Judul Tugas Akhir : PERANCANGAN BUSANA WANITA YANG
BERSIFAT TIMELESS UNTUK MENDORONG
GERAKAN GAYA HIDUP HEMAT DAN
PELUANG BISNISNYA DI INDONESIA



Nama : SYIFA FADILA
NIM : 1605174129
Pembimbing Tugas Akhir : WIDIA NUR UTAMI BASTAMAN, S.Ds.,
M.Ds.
SARI YUNINGSIH, S. Pd., M. DS.
Judul Tugas Akhir : PERANCANGAN PRODUK MODEST
SPORTSWEAR UNTUK HIKERS WANITA



Nama : SUBAGJA BUDI LAKSANA
NIM : 1605174130
Pembimbing Tugas Akhir : FARADILLAH NURSARI, B.Ds., M.Ds.
PRAFITRA VINIANI, S.Ds., M.Sc.
Judul Tugas Akhir : PERANCANGAN BUSANA READY TO
WEAR DENGAN KONSEP ZERO WASTE
MENGUNAKAN TEKNIK ENGINEERED
PRINT



Nama : CITRA TIFANY FAHIRA
NIM : 1605174131
Pembimbing Tugas Akhir : MORINTA ROSANDINI, S.Ds., M.Ds.
MARISSA CORY AGUSTINA SIAGIAN, S.Ds.,
M.Sn.
Judul Tugas Akhir : PENGEMBANGAN MOTIF PADA
GENDONGAN RING-SLING YANG
TERINSPIRASI DARI KAIN BATIK
GENDONGAN LASEM

Program Studi S1 Seni Rupa



Nama : BELLA AMELIA
NIM : 1604154014
Pembimbing Tugas Akhir : SONI SADONO, S.Sos., M.T.
A
DRIAN PERMANA ZEN, S.Ds., M.A
Judul Tugas Akhir : PENGKARYAAN FOTOGRAFI: MEREKA YANG TUMBUH KARENA LUKA



Nama : NOVA WIDIYA ARIYANI
NIM : 1604154016
Pembimbing Tugas Akhir : Donny Trihanondo
Adrian Permana Zen
Judul Tugas Akhir : PENGKARYAAN FOTOGRAFI: ADA NAMUN HILANG



Nama : JOEL CHRISTIAN MARPAUNG
NIM : 1604170003
Pembimbing Tugas Akhir : DONNY TRIHANONDO, S.Ds., M.Ds.
DYAH AYU WIWID SINTOWOKO, S.Sn., M.A.
Judul Tugas Akhir : PENCIPTAAN KARYA FOTOGRAFI KULTURAL SEBAGAI IDENTITAS WISATA BUDAYA KABUPATEN SAMOSIR DI DANAU TOBA



Nama : RAGID PRAMUDIA
NIM : 1604170006
Pembimbing Tugas Akhir : DIDIT ENDRIAWAN, S.Sn., M.Sn.
CUCU RETNO YUNINGSIH, S.Sn., M. Pd
Judul Tugas Akhir : SONGKET PALEMBANG DAN PERTAMBAHAN BATUBARA DI LAWANG KIDUL SEBAGAI IDE PENCIPTAAN SENI LUKIS



Nama : RAHMAH APRIANTI
NIM : 1604170007
Pembimbing Tugas Akhir : SONI SADONO, S.Sos., M.T.
CUCU RETNO YUNINGSIH, S.Sn., M. Pd
Judul Tugas Akhir : ANALISIS NILAI ESTETIKA PADA KARYA SENI LUKIS ARYA SUDRAJAT DALAM PAMERAN NGINDEUW



Nama : FEBIANTY LESMANA PUTRI
NIM : 1604170012
Pembimbing Tugas Akhir : Didit Endriawan, S.Sn., M.Sn.
TEDDY AGENG MAULANA, S.Sn., M.Sn
Judul Tugas Akhir : OTA BENGA DAN FENOMENA HUMAN ZOO DALAM KARYA LUKIS



Nama : TURANGGA SETRA YUDHA
NIM : 1604170019
Pembimbing Tugas Akhir : SONI SADONO, S.Sos., M.T.
ADRIAN PERMANA ZEN, S.Ds., M.A
Judul Tugas Akhir : ANALISIS TEKNIK AIRBRUSH SEBAGAI SARANA KREATIFITAS DI MEDIA HELM



Nama : RETA EVA ALDIYAH SYIFA
NIM : 1604170026
Pembimbing Tugas Akhir : DONNY TRIHANONDO, S.Ds., M.Ds.
SIGIT KUSUMANUGRAHA, S.Sn., M.Sc.
Judul Tugas Akhir : FOTOGRAFI POTRET DENGAN TEKNIK SLOW SYNCHRONIZATION FLASH DALAM PEMOTRETAN TARI KUDA LUMPING



Nama : ALFIN REZA HERNANDA
NIM : 1604170037
Pembimbing Tugas Akhir : IQBAL PRABAWA WIGUNA, S.Sn., M.Sn
SIGIT KUSUMANUGRAHA, S.Sn., M.Sc.
Judul Tugas Akhir : SENI VIDEOGRAFI "SURVIVOR"



Nama : MARTHALIA FAJRI SIDHARTHA
NIM : 1604170040
Pembimbing Tugas Akhir : DIDIT ENDRIAWAN, S.Sn., M.Sn.
TEDDY AGENG MAULANA, S.Sn., M.Sn
Judul Tugas Akhir : VISUALISASI IMAJINATIF BENTUK AWAN CUMULUS DALAM FINE ART PHOTOGRAPHY



Nama : GREGORIUS KRESNA HAGA PEMENA GINTING
NIM : 1604170043
Pembimbing Tugas Akhir : SONI SADONO, S.Sos., M.T.
DYAH AYU WIWID SINTOWOKO, S.Sn., M.A.
Judul Tugas Akhir : ANALISIS SEMIOTIKA AGAMA PEMENA PADA RELIEF PILAR BERASTAGI (MENGUNAKAN PENDEKATAN SEMIOTIKA ROLAND BARTHES)



Nama : MELATI NURDAYANTI FIRMANSYAH
NIM : 1604170047
Pembimbing Tugas Akhir : DIDIT ENDRIAWAN, S.Sn., M.Sn.
IQBAL PRABAWA WIGUNA, S.Sn., M.Sn
Judul Tugas Akhir : TRAPPED: PENGAMBARAN KARYA SENI LUKIS YANG TERINSPIRASI DARI TRAUMA



Nama : IREINE FARIKE
NIM : 1604170050
Pembimbing Tugas Akhir : DIDIT ENDRIAWAN, S.Sn., M.Sn.
CUCU RETNO YUNINGSIH, S.Sn., M. Pd
Judul Tugas Akhir : VISUALISASI TOXIC MASCULINITY BUKU THE END OF EDDY KARYA EDOUARD LOUIS DALAM MIXED MEDIA PAINTING



Nama : MUHAMAD IHZA REYVALDO MALHEST
NIM : 1604170055
Pembimbing Tugas Akhir : DONNY TRIHANONDO, S.Ds., M.Ds.
SIGIT KUSUMANUGRAHA, S.Sn., M.Sc.
Judul Tugas Akhir : MEMVISUALISASI LIMINAL SPACE DENGAN MENGGUNAKAN FOTOGRAFI



Program Studi S1 Seni Rupa



Nama : WENDI ABDUL FITRIANSYAH
NIM : 1604170057
Pembimbing Tugas Akhir : DIDIT ENDRIAWAN, S.Sn., M.Sn.
Judul Tugas Akhir : PERSINGGUNGAN IDENTITAS PADA RUANG SOSIAL DAN KAITANNYA DENGAN ESTETIKA PERSEPSI VIRGIL ALDRICH



Nama : AGIL SAUQI RAMADHAN
NIM : 1604171051
Pembimbing Tugas Akhir : SONI SADONO, S.Sos., M.T.
Judul Tugas Akhir : DYAH AYU WIWID SINTOWOKO, S.Sn., M.A.
MENANGKAP FENOMENA URBANISASI DAN CITA-CITA PEREMPUAN DALAM EKOSISTEM KAMPUNG KOTA DENGAN PENDEKATAN FOTOGRAFI REALISME MAGIS.



Nama : AZKIA NURMAULIDA
NIM : 1604172022
Pembimbing Tugas Akhir : DONNY TRIHANONDO, S.Ds., M.Ds.
Judul Tugas Akhir : ADRIAN PERMANA ZEN, S.Ds., M.A.
NILAI FILOSOFI PEMBUATAN ROTI DALAM KEHIDUPAN BERKESENIAN



Nama : TANIA NUR AZIZAH
NIM : 1604172028
Pembimbing Tugas Akhir : DIDIT ENDRIAWAN, S.Sn., M.Sn.
Judul Tugas Akhir : TEDDY AGENG MAULANA, S.Sn., M.Sn.
TERTAGUTNYA LINGKUNGAN HEWAN LAUT DENGAN SAMPAH PLASTIK



Nama : IIS HARTINI
NIM : 1604172033
Pembimbing Tugas Akhir : DONNY TRIHANONDO, S.Ds., M.Ds.
Judul Tugas Akhir : DYAH AYU WIWID SINTOWOKO, S.Sn., M.A.
RITUAL PELET MARONGGE SEBAGAI SALAH SATU SUGESTI MASYARAKAT DALAM FILM DOKUMENTER KONTRADIKSI



Nama : HIDAYATUSSALMA NAJIBAH
NIM : 1604172058
Pembimbing Tugas Akhir : DONNY TRIHANONDO, S.Ds., M.Ds.
Judul Tugas Akhir : SIGIT KUSUMANUGRAHA, S.Sn., M.Sc.
FOTOGRAFI BERTEMA PETRICHOR SEBAGAI CARA MEMUNCULKAN MEMORI BAHAGIA DALAM MENGATASI STRESS DI KALANGAN REMAJA DI KOTA BESAR



Nama : DHIA ANISSA RAHMAWATI
NIM : 1604173008
Pembimbing Tugas Akhir : DONNY TRIHANONDO, S.Ds., M.Ds.
Judul Tugas Akhir : ADRIAN PERMANA ZEN, S.Ds., M.A.
JALA



Nama : ARFI ANDRIAN
NIM : 1604174010
Pembimbing Tugas Akhir : IQBAL PRABAWA WIGUNA, S.Sn., M.Sn.
Judul Tugas Akhir : SIGIT KUSUMANUGRAHA, S.Sn., M.Sc.
TRUTH OR DARE PEMBUATAN KONTEN SOSIAL MEDIA UNTUK MENDAPATKAN KEPUASAN BATASAN DIRI



Nama : GINA ANGGITHA PRAMESTI
NIM : 1604174017
Pembimbing Tugas Akhir : DIDIT ENDRIAWAN, S.Sn., M.Sn.
Judul Tugas Akhir : DYAH AYU WIWID SINTOWOKO, S.Sn., M.A.
LAWAN CABIN FEVER SAAT PANDEMI SEBAGAI IDE PENCIPTAAN KARYA SENI LUKIS



Nama : MUHAMMAD GERLY
NIM : 1604174020
Pembimbing Tugas Akhir : IQBAL PRABAWA WIGUNA, S.Sn., M.Sn.
Judul Tugas Akhir : TEDDY AGENG MAULANA, S.Sn., M.Sn.
MELAMPUI KEABADIAN



Nama : JESSICA OLYVIA PANJAITAN
NIM : 1604174030
Pembimbing Tugas Akhir : DIDIT ENDRIAWAN, S.Sn., M.Sn.
Judul Tugas Akhir : DYAH AYU WIWID SINTOWOKO, S.Sn., M.A.
VISUALISASI OSHIBANA SEBAGAI IDE PENCIPTAAN KARYA SCANOGRAPHY



Nama : MUHAMMAD RUMI'S ALTHUR
NIM : 1604174032
Pembimbing Tugas Akhir : DONNY TRIHANONDO, S.Ds., M.Ds.
Judul Tugas Akhir : SIGIT KUSUMANUGRAHA, S.Sn., M.Sc.
PENERAPAN DEEP LEARNING GANS DALAM MENDISTORSI DIGITAL IMAGE KENANGAN TENTANG AYAH



Nama : WAHYU FACHROZI
NIM : 1604174036
Pembimbing Tugas Akhir : SONI SADONO, S.Sos., M.T.
Judul Tugas Akhir : ADRIAN PERMANA ZEN, S.Ds., M.A.
INTERPRETASI GEJALA HALUSINASI AKIBAT ALTITUDE SICKNESS TERHADAP KABUT GUNUNG DALAM PANDANGAN SENI VIDEO



Nama : YOHANES ARYO YANDI NUGRAHA
NIM : 1604174038
Pembimbing Tugas Akhir : IQBAL PRABAWA WIGUNA, S.Sn., M.Sn.
Judul Tugas Akhir : TEDDY AGENG MAULANA, S.Sn., M.Sn.
MASQUARADE: REALITY SHOW DAN DRAMATISASI KONTEN

Program Studi S1 Seni Rupa



Nama : HANIFA SAFIRA
NIM : 1604174044
Pembimbing Tugas Akhir : DIDIT ENDRIAWAN, S.Sn., M.Sn.
ADRIAN PERMANA ZEN, S.Ds., M.A
Judul Tugas Akhir : GIGI MENJADI SALAH SATU INSECURITY
PADA PEREMPUAN



Nama : NIDA NABILA KHAIRUNNISA
NIM : 1604174049
Pembimbing Tugas Akhir : DONNY TRIHANONDO, S.Ds., M.Ds.
DYAH AYU WIWID SINTOWOKO, S.Sn., M.A.
Judul Tugas Akhir : FENOMENA BIOSKOP TAHANAN PADA
INSOMNIA DALAM PENCIPTAAN KARYA
SENI VIDEO ANIMASI 3 DIMENSI



Nama : DIRGA ERDHIANTO
NIM : 1604174059
Pembimbing Tugas Akhir : DIDIT ENDRIAWAN, S.Sn., M.Sn.
DYAH AYU WIWID SINTOWOKO, S.Sn., M.A.
Judul Tugas Akhir : VISUAL NOSTALGIA DARI LAGU ATTENTION
OLEH CHARLIE PUTH DAN I WAIT OLEH
DAY6 KE DALAM FOTOGRAFI MULTIPLE
EXPOSURE



Telkom
University

Wisuda Periode I / Tahun Akademik 2021/2022
Magister, Sarjana, Sarjana Terapan & Ahli Madya

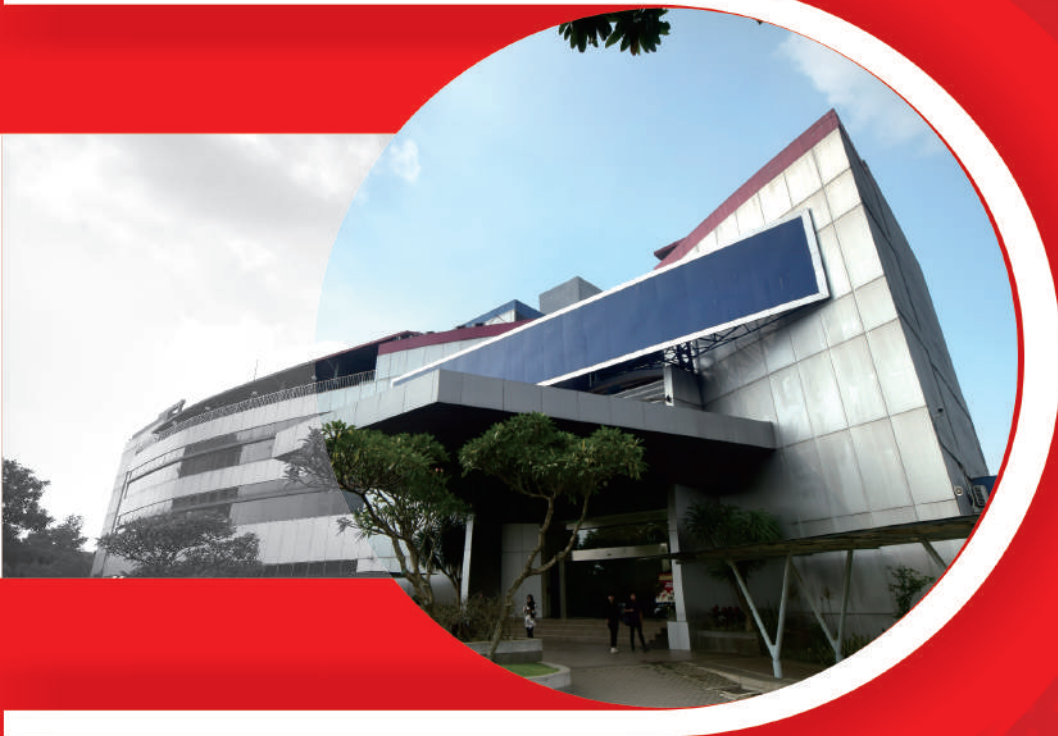

**Fakultas
Ilmu Terapan**

I. PROFIL FAKULTAS



Angga Rusdinar, S.T., M.T., Ph.D.	DEKAN FAKULTAS ILMU TERAPAN
Agus Pratondo, Ph.D.	WAKIL DEKAN I AKADEMIK DAN DUKUNGAN PENELITIAN
Dr. Astri Wulandari, S.E., M.M.	WAKIL DEKAN II KEUANGAN, SUMBER DAYA, DAN KEMAHASISWAAN
Dr. Nelsi Wisna	KA.PRODI D3 SISTEM INFORMASI AKUNTANSI
Wawa Wikusna, S.T., M.Kom.	KA.PRODI D3 SISTEM INFORMASI
Sri Widaningsih, S.Psi., M.M.	KA.PRODI D3 MANAJEMEN PEMASARAN
Rahmadi Wijaya, S.Si., M.T.	KA.PRODI D3 REKAYASA PERANGKAT LUNAK APLIKASI
Muhammad Ikhsan Sani, S.T., M.T.	KA.PRODI D3 TEKNOLOGI KOMPUTER
Dr. Indrarini Dyah Irawati, S.T., M.T.	KA.PRODI D3 TEKNOLOGI TELEKOMUNIKASI
Dendi Gusnadi, S.Par., MM.Par.	KA.PRODI D3 PERHOTELAN
Ady Purna Kurniawan, S.T., M.T.	KA.PRODI D4 TEKNOLOGI REKAYASA MULTIMEDIA

Visi Misi Fakultas Ilmu Terapan

1. Visi

Menjadi Fakultas vokasi unggul dalam riset terapan dan kewirausahaan pada tahun 2023 yang berperan aktif dalam pengembangan teknologi terapan, manajemen dan pariwisata berbasis teknologi informasi.

2. Misi

- a. Menyelenggarakan pendidikan vokasi unggul dengan pembelajaran berorientasi pada kebutuhan industri berstandar internasional.
- b. Mengembangkan, menyebarluaskan, dan menerapkan teknologi terapan, manajemen dan pariwisata yang diakui oleh industri berstandar internasional.
- c. Memanfaatkan teknologi terapan, manajemen dan pariwisata untuk kesejahteraan dan kemajuan peradaban bangsa melalui pengembangan kompetensi kewirausahaan.

Sebelum menjadi Fakultas Ilmu Terapan atau School of Applied Science, fakultas ini dikenal sebagai Politeknik Telkom. Perjalanan untuk menjadi Politeknik Telkom bermula dari 2 (dua) program pelatihan yang bergerak di bidang ICT, yaitu: Program Profesional STT Telkom, dan NIIT & Telkom Center. Kedua lembaga pelatihan ini kemudian bergabung dan membentuk lembaga pendidikan tinggi baru yang bergerak khusus di bidang vokasi. Pada tanggal 27 September 2007, Politeknik Telkom diresmikan oleh Direktur Utama PT Telekomunikasi Indonesia Tbk. Bapak Rinaldy Firmansyah.

Berdasarkan SK Rektor no KR. 51/SKR2/REK/REK/14 tanggal 1 April 2014 tentang Pemekaran Fakultas di lingkungan Universitas Telkom, Fakultas Ilmu Terapan merupakan salah satu fakultas dari ketujuh fakultas yang ada pada Universitas Telkom.



Terdapat delapan Program studi yang berada di bawah pengelolaan Fakultas Ilmu Terapan yaitu:

1. Program Studi Diploma III Sistem Informasi Akuntansi – Akreditasi A
2. Program Studi Diploma III Sistem Informasi – Akreditasi A
3. Program Studi Diploma III Manajemen Pemasaran – Akreditasi B
4. Program Studi Diploma III Rekayasa Perangkat Lunak Aplikasi – Akreditasi A
5. Program Studi Diploma III Teknologi Komputer – Akreditasi A
6. Program Studi Diploma III Teknologi Telekomunikasi – Akreditasi A
7. Program Studi Diploma III Perhotelan – Akreditasi A
8. Program Studi S1 Terapan Teknologi Rekayasa Multimedia – Akreditasi C

Kedelapan program studi tersebut didirikan selaras dengan pesatnya perkembangan teknologi dan meningkatnya kebutuhan akan tenaga terampil dan profesional di bidang teknologi informasi, manajemen dan pariwisata. Dalam penyelenggaraan operasionalnya, Fakultas Ilmu Terapan ditunjang oleh 124 tenaga dosen dari berbagai bidang keilmuan, 19 tenaga penunjang akademik, dan dukungan prasarana dan sarana akademik yang sangat memadai. Selain itu terdapat Ekosistem Start Up Fakultas yaitu ESSTaV-FIT sebagai tempat inkubasi talent-talent startup mahasiswa.

SUMBER:

Website: sas.telkomuniversity.ac.id

Instagram: [fit_telkomuniv](https://www.instagram.com/fit_telkomuniv)

Youtube: Fakultas Ilmu Terapan Telkom University

Program Studi

1. Program Studi D3 Teknologi Komputer

Program Studi D3 Teknologi Komputer memiliki visi menjadi program studi yang unggul di bidang jaringan komputer, pemrograman jaringan dan *embedded system* dalam ruang lingkup Information and *Communication Technology* (ICT) dan mampu bersaing di Asia Tenggara. Misi dari Program Studi D3 Teknologi Komputer adalah sebagai berikut.

1. Menghasilkan tenaga profesional terampil, kreatif, mandiri, berdaya juang tinggi, dan berakhlak mulia.
2. Memajukan budaya penelitian dan pengembangan di bidang teknik komputer.
3. Melaksanakan tugas layanan keprofesian untuk memajukan kesejahteraan masyarakat.
4. Menyelaraskan diri dengan stakeholder untuk mencapai kerja sama yang saling menguntungkan.

Sasaran program studi D3 Teknologi Komputer memberikan arah yang terukur untuk mewujudkan visi misi program studi dalam menghasilkan lulusan yang dapat bersaing di dunia kerja dalam bidang:

1. Pengelolaan dan implementasi jaringan komputer.
2. Pembangunan sistem komputer yang disesuaikan dengan kebutuhan pengguna.
3. Rekayasa perangkat lunak berbasis cloud computing.
4. Rekayasa perangkat lunak berorientasi jaringan komputer.

5. Pembangunan embedded system.
6. Pembangunan sistem kendali dengan komputer.

Profil lulusan Prodi D3 Teknologi Komputer adalah sebagai berikut:

Tabel 4.1 Profil Lulusan dan Deskripsinya

No	Profil Lulusan	Deskripsi Profil Lulusan
1	Teknisi Jaringan Komputer	Ahli Madya jaringan yang bertanggung jawab atas perancangan, implementasi, pemeliharaan, dan mengembangkan jaringan komputer
2	Teknisi Hardware	Ahli <i>hardware</i> yang bertanggung jawab untuk mengembangkan <i>hardware</i> dan <i>software</i> untuk mendukung sistem tertanam

Program Studi D3 Teknologi Komputer (TK) memberikan materi pengembangan jaringan komputer di suatu perusahaan. Selain itu mahasiswa juga dibekali kemampuan untuk membangun sistem Robotik dan IoT (Internet of Things). Adapun prestasi mahasiswa yang pernah diraih mahasiswa prodi D3 Teknologi Komputer antara lain adalah sebagai berikut.

- Juara II DECONBOTION Kategori Electric RC Boat 2017
- Juara II Singapore Robotic Games - Open Category 2017
- Juara II 1st ASEAN MATE Underwater Robot Competition 2017
- Juara III 2nd ASEAN MATE Underwater Robot Competition 2018
- Juara II 3rd ASEAN MATE Underwater Robot Competition 2019
- Best Presentation pada Singapore Amazing Flying Machine 2018
- Juara III Kontes Robot Indonesia 2015 Tingkat Nasional Kategori KRSTI
- Juara Harapan Kontes Robot Indonesia 2018 Regional II Kategori KRSBI

- Juara II Kontes Robot Indonesia 2018 Regional II Kategori KRSTI
- Juara II Kontes Robot Indonesia 2019 Regional II Kategori KRSBI
- National Ship Design and Race Competition (NASDARC) 2019
- Juara II Kontes Robot Indonesia 2020 Wilayah I Kategori KRSTI
- 5 Besar Social Project InnoVillage 2020
- Finalis Tingkat Nasional Kontes Robot Indonesia 2021 kategori Kontes Robot Seni Tari Indonesia.

Mahasiswa juga dapat bergabung dengan komunitas *start-up* esstav-FIT, yaitu komunitas pengembangan perusahaan pemula yang beranggotakan lintas prodi di FIT sebagai salah satu bentuk implementasi Merdeka Belajar Kampus Merdeka (MBKM) dan sarana belajar berkolaborasi dengan partner yang berbeda bidang kompetensi. Salah satu *start-up* yang dikembangkan oleh mahasiswa prodi D3 TK beserta prodi lainnya adalah Roshark Marine Indonesia (Website : <https://www.rosharkmarineindonesia.com/>) yaitu *start-up* yang bergerak di bidang pengembangan underwater drone untuk menyediakan data eksplorasi sumber daya bawah air. *Start-up* ini dibina oleh dosen dan juga alumni yang sebelumnya telah mendirikan *start-up* Azura Marine Indonesia.

Adapun prestasi dosen D3 TK adalah mendapatkan kesempatan mengajar sebagai dosen tamu di University Autonomi Barcelona yaitu Bapak Setia Juli Irzal Ismail, S.T., M.T. Selain itu di masa pandemi COVID-19 ini, prodi D3 Teknologi Komputer melalui salah satu dosennya

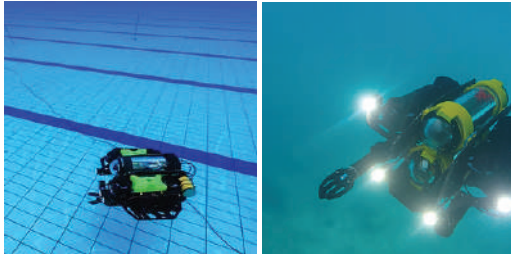

Remotely Operated Vehicle (ROV) buatan Roshark Marine Indonesia.

yaitu Bapak Simon Siregar, S.Si., M.T. mendapatkan pendanaan riset melalui skema Riset Konsorsium COVID19 dengan judul produk CAKRAWASTU. CAKRAWASTU merupakan *drone* semi-autonomous untuk penyemprotan disinfektan dari udara sehingga mengurangi risiko operator terpapar COVID19.



Semi Autonomous Drone untuk Penanggulangan Wabah Covid-19

Website: <https://dce.telkomuniversity.ac.id/>
Instagram Official : @d3technologycomp.telu

2. Program Studi D3 Manajemen Pemasaran

Program Studi D3 Manajemen Pemasaran merupakan Program Studi yang menjalankan pendidikan vokasi di bidang Pemasaran. Peserta didik dari Program Studi D3 Manajemen Pemasaran akan dibekali dengan pengetahuan, keahlian

dan kemampuan yang akan membentuk kompetensi utama mereka di bidang Pemasaran yang didukung dengan kemampuan dalam pemanfaatan Teknologi Informasi dan Komunikasi di bidang pemasaran. Selain itu peserta didik juga dibekali dengan kemampuan riset terapan dan kewirausahaan. Oleh karena itu, para peserta didik juga akan memperoleh berbagai kajian mengenai pemanfaatan TIK di bidang Pemasaran, hal ini dilakukan untuk dapat menyiapkan lulusan yang dapat beradaptasi dengan perkembangan Teknologi Informasi yang sangat cepat.

VISI

Menjadi Program Studi Vokasi Pemasaran Digital yang unggul dalam Riset Terapan dan Entrepreneurial pada Tahun 2023

MISI

Misi program studi D3 Manajemen Pemasaran adalah sebagai berikut:

1. Menyelenggarakan pendidikan vokasi Pemasaran digital yang unggul serta berorientasi pada kebutuhan industri berstandar internasional
2. Mengembangkan, menyebarkan, dan menerapkan riset terapan Pemasaran Digital yang diakui oleh industri berstandar internasional
3. Melaksanakan dan mengimplementasikan pengabdian masyarakat yang sesuai dengan kebutuhan masyarakat melalui Pemasaran Digital serta pengembangan kompetensi kewirausahaan

Profil Lulusan

Profil lulusan program studi D3 Manajemen Pemasaran adalah sebagai berikut:

1. **Pelaksana pemasaran**
Seseorang yang memiliki kemampuan melaksanakan aktivitas pemasaran berkaitan dengan penjualan (*sales*), pengelolaan layanan (*service*), dan pengelolaan merek (*brand*) dengan didukung penggunaan TIK
2. **Content Writer**
Seseorang yang memiliki ide, kreativitas dan kemampuan membuat konten pada berbagai media untuk mempromosikan produk atau jasa perusahaan
3. **Social Media Officer**
Seseorang yang memiliki kemampuan melaksanakan interaksi dengan audiens dalam rangka memperkuat identitas brand dan memelihara kredibilitas serta kepercayaan dari pelanggan pada media social
4. **Pengelola Usaha (*Entrepreneur*)**
Seseorang yang mampu mengenali peluang ide bisnis dan mewujudkannya dengan memanfaatkan berbagai sumberdaya yang tersedia

Website: <https://dmm.telkomuniversity.ac.id/>
Instagram Official : @d3digitalmarketing_telu

3. Program Studi D3 Sistem Informasi

“Menjadi program studi vokasi yang berkualitas unggul dan menghasilkan lulusan yang berdaya saing internasional dalam bidang sistem informasi”

Misi Program Studi

1. Menyelenggarakan pendidikan vokasi yang unggul dalam bidang sistem

informasi yang terintegrasi dengan kegiatan penelitian dan pengabdian kepada masyarakat;

2. Mengembangkan dan menyebarkan teknologi informasi terapan melalui kegiatan pengabdian masyarakat;
3. Melaksanakan kerjasama internasional di bidang penerapan sistem informasi dengan berbagai stakeholder serta mendapatkan pengakuan atas kualitas lulusan oleh industri.

Tujuan Program Studi

1. Menghasilkan lulusan yang berintegritas, unggul di bidang sistem informasi terapan, berdaya saing internasional, dan mampu berkontribusi positif untuk meningkatkan kesejahteraan masyarakat;
2. Menghasilkan karya penelitian dan teknologi tepat guna untuk menyelesaikan permasalahan yang dihadapi oleh masyarakat;
3. Menghasilkan kegiatan pengabdian kepada masyarakat sesuai dengan keilmuan sistem informasi untuk meningkatkan kesejahteraan masyarakat.

Sasaran Program Studi

Untuk mencapai tujuan tersebut, maka Program Studi Diploma Tiga Sistem Informasi menetapkan sasaran sebagai berikut :

1. Kapasitas Program Studi
Terwujudnya program studi yang



mampu menyelenggarakan tridharma perguruan tinggi (pendidikan, penelitian, dan pengabdian kepada masyarakat), sesuai dengan Standar Nasional Pendidikan Tinggi dan memenuhi standar internasional;

2. **Kualitas Proses**

Terciptanya optimalisasi sumber daya yang dimiliki untuk menyelenggarakan tridharma yang berkualitas internasional dan menghasilkan lulusan yang berdaya saing internasional;

3. **Kualitas Lulusan**

Dihasilkannya lulusan unggul yang berintegritas dan kompeten, serta memenuhi kebutuhan pasar kerja internasional.

Profil lulusan Program Studi D3 Sistem Informasi

Information System Developer merupakan lulusan yang memiliki kemampuan untuk membangun dan mengimplementasikan aplikasi yang mendukung proses bisnis organisasi dalam mencapai tujuannya.

Prospek kerja lulusan Program Studi D3 Sistem Informasi diantaranya di bidang :

1. Programming (Web and Mobile Programming);
2. Information System Development;
3. Software Testing;
4. Database Development;
5. UI/UX Design.

Prestasi mahasiswa :

1. Juara 2 Kategori Kelompok Invitation Volley Ball Competition Unpar 2016

(PUTRI) Tahun 2016

2. Juara 2 Kategori Kelompok ITB Volleyball Cup Tahun 2017
3. Juara 2 Kategori Kelompok UIN Kyurogi U49 Champhionship 2017 Tahun 2017
4. Best Team (Juara Favorit) Hackathon Festival (Hackfest) 2017 Universitas Atmajaya Yogyakarta Tahun 2017
5. Finalis Olimpiade Sains Terapan Mahasiswa vokasi Indonesia Tahun 2017
6. Medali Emas International ANgineering Invention and Inovation Exhibition (I-enves) University Malaysia Perlis Tahun 2018
7. Juara 1 kategori kelompok Business Plan - Propelan Open IPB 2018 Tahun 2018
8. Juara 1 kategori kelompok Call Paper Tahun 2018
9. Juara 2 Kategori Individu Propaganda Anti Korupsi Tahun 2018
10. Juara 2 kategori individu Asia Pasific Youth Week 2019 Seoul Korea Tahun 2019
11. Finalis Top 100 dari dari 160,916 startup StatrUp Competetition Istambul Turki Tahun 2019
12. Juara 1 Business Plan Competition UIN Syarif Hidayatullah 2019 – Pengolahan Limbah Tahun 2019
13. Juara 1 Startup Pitching CDC Telkom Tahun 2019
14. Juara 2 Digital Social Initiative Challenge (DSIC) – Rumah Zakat Tahun 2019

15. Finalis Hack BDG Weather 2019 Tahun 2019
16. Juara 4 Lomba Essay Nasional SDGs 2019 Tahun 2019
17. Semifinalis Business Plan Competition 2019 "Creative Idea for Indonesia Golden Era 2045" Universitas Udayana Tahun 2019
18. Lolos Inkubasi Gerakan Nasional 100 Startup Digital Tahun 2019
19. 150 Startup Terbaik di Indonesia Thinkubator Startup Competition Jakarta Tahun 2019
20. Lolos Penerima Dana Kompetisi Bisnis Mahasiswa Indonesia (KBMI) Tahun 2019
21. 30 Besar Program Akselerasi Digital Startup Mahasiswa - Dikti Tahun 2019
22. Lolos Inkubasi CUBIC Startup Incubator Tahun 2019
23. Juara 1 Putra Putri Asrama Telkom University Tahun 2019
24. Juara 1 Akang Tete FIT (Porseni FIT) Tahun 2019
25. Juara 1 Duta Lalu Lintas Kabupaten Bojonegoro Tahun 2019
26. Juara 1 Musabaqah Hifdzil Quran (MHQ) Tahun 2019
27. Juara 1 BAAC 2019 (Business Administration Art Competition) Tahun 2019
28. Juara 1 SMA PUSRI BASKET BALL COMPETITION II 2018 Tahun 2019
29. Juara 4 Lomba Karya Tulis Ilmiah Mahasiswa Online Tingkat Nasional (LKTIM-OTN) Universitas Brawijaya 2020
30. Juara 4 Pagelaran Mahasiswa Nasional Bidang Tekonologi Informasi dan Komunikasi (GEMASTIK) 2020

31. 3 Tim Mahasisw dan Dosen mendapatkan pendanaan atas Sosial Project Innovillage
32. Juara 3 kategori Writing Competition with the theme: "Express Yourself" dalam event Britzone Festival Competitions 2021 as the 18th Britzone English Community Anniversary Celebration organized by Britzone English Community & AtmaGo

Webisie : <https://dim.telkomuniversity.ac.id/>

4. Program Studi D3 Teknologi Telekomunikasi

Visi

Menjadi program vokasi unggul dalam riset terapan dan kewirausahaan pada tahun 2023 yang berperan aktif dalam pengembangan teknologi terapan di Bidang Telekomunikasi Broadband

Misi

1. Menyelenggarakan pendidikan vokasi di bidang teknologi telekomunikasi dan menghasilkan lulusan yang mampu mengembangkan profesionalisme dalam bidang Telekomunikasi Broadband.
2. Mengembangkan, menyebarluaskan, dan menerapkan teknologi terapan, di bidang teknologi telekomunikasi broadband yang diakui oleh industri berstandar internasional.
3. Menghasilkan karya terapan di bidang teknologi telekomunikasi broadband yang berorientasi pada kebutuhan industri dan masyarakat



4. Mengembangkan kerjasama dengan industri dan masyarakat nasional dan internasional.
5. Mengembangkan keterampilan untuk menjadi *technopreneur* yang mampu mengembangkan usaha secara mandiri

Tujuan (Program Outcomes)

1. Menghasilkan lulusan yang memiliki daya saing tinggi
2. Menghasilkan sumber daya yang memiliki jiwa yang nasionalis, profesional, berjiwa entrepreneur dan berwawasan internasional
3. Menghasilkan karya cipta yang sesuai kebutuhan industri dan masyarakat nasional dan internasional
4. Terwujudnya konsep link and match melalui kerjasama dengan industri, masyarakat dan pemerintah
5. Menghasilkan lulusan yang mampu mengembangkan usaha mandiri di bidang teknologi Telekomunikasi Broadband

Profil lulusan Diploma III Teknologi Telekomunikasi :

1. Teknisi Utama pada pekerjaan di industri produk dan jasa Telekomunikasi Broadband
2. Penyelia Utama pada pekerjaan di industri produk dan jasa Telekomunikasi Broadband
3. Ahli Madya yang berinovasi pada produk dan jasa Telekomunikasi
4. Instruktur Madya pada Pelatihan di bidang Telekomunikasi Broadband
5. Technopreneur/Startup

Beberapa prestasi mahasiswa yang pernah diraih mahasiswa prodi D3 Teknologi Telekomunikasi antara lain:

1. Pendanaan Program Kreativitas Mahasiswa Karya Cipta (PKM-KC) 2021
2. Pendanaan Innovillage 2021
3. Best 5 Program Innovillage 2020
4. Juara Pertama dan Kedua International Multimedia Engineering Technology Competition 2020
5. Juara Kedua Kompetisi Nasional FISIONTICAL 2020
6. International Science and Invention Fair (ISIF) 2020
7. Maritime Festival Deconbotion 2019
8. 2nd ASEAN MATE Underwater Robot Competition,
9. Singapore Autonomous Underwater Vehicle Challenge 2019,
10. Juara 3 Asean MATE ROV Competition
11. Juara Umum dan Pertama "Darmajaya National Debate Competition" - IIB Darmajaya Lampung
12. Juara Pertama "National Youth Economic Summit (YES) Debate" - UIN Syarif Hidayatullah Jakarta
13. Juara Pertama "Jawa Barat - Short Movie" - Widyatama Bandung
14. Juara Ketiga "Kompetisi Debat Mahasiswa Indonesia (KDMI)" - LLDIKTI Wilayah IV
15. Best Speaker "Diponegoro Social Political Competition" - Universitas Diponegoro
16. Juara Keempat "Perbanas Marketing Debate Competition (PMDC)" - Perbanas Institute

17. Quarter Final “Diponegoro Social Political Competition” - Universitas Diponegoro
18. National Ship Design and Race Competition 2018,
19. Kontes Robot Indonesia (KRI) Tingkat Nasional Tahun 2019,
20. Kontes Robot Indonesia (KRI) Tingkat Nasional Tahun 2018,
21. National Ship Design and Race Competition (NASDARC) 2019,
22. Juara Utama Mahasiswa Berprestasi Program Diploma Universitas Telkom 2020
23. Juara Favorit Mahasiswa Berprestasi Program Diploma dan Sarjana Universitas Telkom 2020
24. Juara Kedua “Java Business Competition (JBC) National Indonesian Marketing Debate” - Telkom University
25. Juara 1 Kejuaraan Pencak Silat Pakubumi Cup VI 2019

website: <https://dte.telkomuniversity.ac.id/>

instagram: https://www.instagram.com/digital_connectivity/

5. Program Studi D3 Rekayasa Perangkat Lunak Aplikasi

VISI:

Menjadi Program Studi Diploma yang mampu menyelenggarakan program pendidikan berkualitas menuju standard internasional dan menghasilkan Ahli Madya Teknik yang mampu:

1. mengamalkan ilmu dan
2. mengembangkan diri di bidang

rekayasa perangkat lunak aplikasi serta

3. berperilaku berkarya dan
4. berkehidupan bermasyarakat yang baik.

Misi :

1. Menyelenggarakan pendidikan, penelitian, pengabdian masyarakat, dan pelayanan industri yang berkualitas pada bidang rekayasa perangkat lunak aplikasi.
2. Mengembangkan suasana akademik yang berkualitas melalui peningkatan kegiatan ilmiah, teknologi informasi, dan sumber daya manusia.
3. Pemberdayaan laboratoria sebagai ujung tombak pelaksana dan pendukung proses perkuliahan.
4. Melaksanakan dan mengembangkan kurikulum yang mampu mengakomodasi kompetensi vokasi yang diharapkan pengguna lulusan (profesional).
5. Meningkatkan kerjasama dengan institusi lain dalam pengembangan Tridharma Perguruan Tinggi dan pengelolaan tatakelola yang baik (*Good Governance*).

Tujuan :

Menghasilkan Ahli Madya Teknik yang memiliki pengetahuan dan keahlian dalam bidang teknik rekayasa perangkat lunak yang berwawasan teknologi terapan, serta mampu mengikuti perkembangan ilmu dan teknologi informatika di dunia, dalam pengelolaan tata kelola prodi yang baik (*Good Governance*).



Profil Lulusan:

No	Profil Lulusan	Deskripsi Profil Lulusan
1	Pe-rekayasa perangkat lunak aplikasi (Application Software Engineer/ Developer)	Tenaga Profesional dalam bidang RPLA yang akan meniti karirnya dari level staf hingga tingkatan yang lebih tinggi, baik di perusahaan maupun bentuk organisasi lainnya yang mempunyai kemampuan dalam melakukan analisa kebutuhan perangkat lunak, mendesain, mengembangkan dan melakukan tes pada perangkat lunak dengan dengan mengikuti proses perekayasaan (software development life cycle) yang benar dilengkapi dengan dokumentasi yang baik mengikuti perkembangan metodologi dan teknologi terkini
2	Analisis Perangkat Lunak (Software Analyst)	Mampu menganalisis dan menspesifikasikan kebutuhan perangkat lunak berskala besar dengan dokumentasi yang mengacu standar IEEE Std 829-1998 atau standar lain
3	Programmer Aplikasi (Application Programmer)	Pemrogram aplikasi berbasis perangkat bergerak, web, dan sensor
4	Penguji Perangkat Lunak (Software Tester)	Mampu melakukan pengujian perangkat lunak menggunakan metode black box dan atau white box sesuai kebutuhan
5	Technopreneur/Start-Up	Wirausahawan dalam bidang TIK yang akan menggunakan kemampuan kreativitas dan inovasi yang dimilikinya untuk membangun usaha mandiri atau menciptakan lapangan kerja bagi orang lain

sumber: <https://dif.telkomuniversity.ac.id/>

6. D3 Sistem Informasi Akuntansi

Program Studi D3Sistem informasi akuntansi di bawah pengelolaan Fakultas Ilmu Terapan (FIT). FIT merupakan salah satu fakultas dari tujuh (7) fakultas yang ada pada Universitas Telkom berdasarkan SK Rektor no KR.051/SKR2/REK/14 tanggal 1 April 2014 tentang Pemekaran Fakultas di lingkungan Universitas Telkom. Program Studi Fakultas Ilmu Terapan mengelola

tujuh program studi. Kedelapan program studi tersebut didirikan selaras dengan pesatnya perkembangan teknologi dan meningkatnya kebutuhan akan tenaga terampil dan profesional di bidang teknologi informasi dan pariwisata.

Perubahan Nama Program Studi pada Universitas Telkom di Kota Bandung yang diselenggarakan oleh Yayasan Pendidikan Telkom mengubah nama Program Studi Sistem informasi akuntansi Program Diploma Tiga menjadi Sistem Informasi Akuntansi Diploma Tiga yang ditetapkan oleh Menteri Riset, Teknologi dan Pendidikan Tinggi Republik Indonesia pada tanggal 06 September 2018.

Visi

“Menjadi program studi pendidikan vokasi yang unggul dalam penerapan bidang komputerisasi akuntansi dan diakui di tingkat internasional”

Misi

1. Menyelenggarakan pendidikan vokasi yang profesional dalam bidang penerapan komputerisasi akuntansi.
2. Menyelenggarakan penelitian dalam bidang komputerisasi akuntansi yang diakui di tingkat internasional.
3. Menyelenggarakan pengabdian masyarakat bagi masyarakat luas dan pelaku bisnis dalam bidang komputerisasi akuntansi.

Tujuan

- a. Menghasilkan lulusan yang terampil di bidang komputerisasi akuntansi dan siap diserap industri bertaraf nasional dan internasional.

- b. Menghasilkan karya dalam bentuk Penelitian maupun Pengabdian masyarakat dalam bidang komputerisasi akuntansi yang diakui oleh nasional maupun internasional yang bermanfaat bagi masyarakat dan pelaku bisnis.

Profil Lulusan :

- a. Analis Sistem Bisnis Bidang Akuntansi (Accounting Business System Analyst)
- b. Accounting Software Implementator
- c. Accounting Officer
- d. Programmer/ Web Programmer
- e. Tax Officer



Kejuaran Internasional dan Nasional (Akademik dan Non Akademik)



Sertifikasi Nasional : Aplikasi Akuntansi - Accurate

Sertifikasi :

Sertifikasi Internasional

- a. SAP Fundamental
- b. SAP Financial/ AC010

Kinerja dan Prestasi Lainnya :

- a. Sudah tersertifikasi ISO 9001:2015.
- b. Merupakan salah satu dari 5 (lima) Program Studi yang mempunyai akreditasi A (dari 139 prodi D3 Sistem Informasi Akuntansi di Indonesia), Hal ini mengindikasikan bahwa daya saing dan posisi Program Studi D3 Sistem Informasi Akuntansi Universitas Telkom sangat baik.



- c. Penelitian dan Publikasi, Program studi D3 Sistem Informasi Akuntansi universitas telkom mendapatkan peringkat 3 (tiga) Sinta Nasional Ristek Dikti (dari total 139 perguruan tinggi).
- d. Rata-rata masa studi, masa studi dilihat dan persentase kelulusan tepat waktu, dan persentase keberhasilan studi selama 35,34 bulan.
- e. Kelulusan tepat waktu sangat tinggi yaitu 90,91%.
- f. Masa tunggu lulusan kurun waktu < 3 bulan sebesar 49,40%.
- g. Tingkat Kepuasan Mahasiswa dalam Pembelajaran di Program Studi sangat baik dan mampu mencatat rekor untuk EDOM (Evaluasi Dosen oleh Mahasiswa) terbaik se-Universitas Telkom.

Website: <https://dac.telkomuniversity.ac.id/>
Instagram Official : [sisteminformasiakuntansi_telu](#)

7. PROFIL PROGRAM STUDI D3 PERHOTELAN

VISI

“Menjadi program studi perhotelan yang profesional, berbudaya, dan unggul di tingkat internasional dengan memanfaatkan kemajuan Teknologi Informasi dan Komunikasi.”

MISI

1. Menyelenggarakan pendidikan vokasional di bidang perhotelan yang selaras dengan kearifan lokal dan

menghasilkan lulusan berdaya saing global;

2. Berkontribusi melalui penelitian dan pengabdian masyarakat untuk kemajuan industri perhotelan dan pariwisata;
3. Mengembangkan potensi dosen secara berkesinambungan untuk menghasilkan lulusan yang profesional;
4. Menjalankan sistem nilai secara konsisten serta adaptif terhadap perubahan lingkungan dengan terus melakukan perbaikan berkesinambungan.

Profil Lulusan

1. Ahli madya perhotelan dalam operasional restoran dan bar yang menyajikan makanan, minuman dan pelayanan dengan standar hotel bintang 5
2. Ahli madya perhotelan dalam pengolahan masakan baik oriental, kontinental maupun tradisional sesuai resep standar hotel bintang 5
3. Ahli madya perhotelan dalam pengolahan roti, kue, gula dan coklat sesuai resep standar hotel bintang 5
4. Ahli madya perhotelan dalam pelayanan reservasi, registrasi dan penanganan keberangkatan tamu sesuai dengan standar hotel bintang 5
5. Ahli madya perhotelan dalam pelayanan kebersihan kamar, area publik dan binatu sesuai dengan standar hotel bintang 5

8. D4 TEKNOLOGI REKAYASA MULTIMEDIA

Prodi D4 Teknologi Rekayasa Multimedia berfokus pada penguasaan keahlian di bidang teknologi multimedia. Lulusan D4 Teknologi Rekayasa Multimedia memiliki penguasaan dalam penggunaan perangkat multimedia, memiliki penguasaan teknologi multimedia, dan memiliki keahlian tentang penguasaan teknologi multimedia interaktif

Visi

Menjadi program studi vokasi di bidang Rekayasa Multimedia yang memiliki kompetensi Teknologi Multimedia Interaktif serta berdaya saing secara Nasional dan Internasional pada tahun 2023

Misi

1. Menyelenggarakan pendidikan bagi tenaga IT professional yang kreatif, inovatif, berkarakter, berakhlak mulia, komunikatif, berwawasan dan memiliki kompetensi di bidang Multimedia
2. Melakukan pengembangan dan penelitian bidang Sistem Multimedia yang meliputi penguasaan Teknologi Multimedia dan Konten Multimedia
3. Melakukan pengembangan kurikulum vokasional yang berbasis pada keahlian analisa dan praktis sesuai kebutuhan SDM Industri Multimedia
4. Menjalin kerjasama dengan berbagai stakeholder pendidikan, pemerintah, swasta dan industri dalam rangka menyesuaikan kebutuhan lulusan dan pengembangan proses pembelajaran

Profil Lulusan

Profil lulusan dari prodi D4 Teknologi Rekayasa Multimedia mempunyai dasar ilmu sebagai berikut :

- *Interactive Content Creator*
Mampu mengembangkan interactive content memanfaatkan teknologi multimedia yang menghasilkan karya kreatif, bermanfaat dan berkualitas sesuai kebutuhan pengguna dan industri multimedia.
- *Interactive Multimedia Engineer*
Lulusan menguasai prinsip dan teknik perancangan hingga pengujian aplikasi multimedia, teknik visualisasi multimedia, kecerdasan buatan sehingga dapat menyelesaikan permasalahan di seputar aplikasi multimedia.
- *Game developer,*
Lulusan menguasai keahlian untuk mengembangkan suatu *game* mulai dari tahap menganalisis kebutuhan *game*, merancang , membuat dan menguji *game*.

Sarana dan Prasarana Perkuliahan

1. Laboratorium Praktikum
Laboratorium ini digunakan untuk melaksanakan perkuliahan jenis praktikum oleh dosen mahasiswa. Perangkat utama di dalam ruang laboratorium ini adalah perangkat komputer dengan spesifikasi yang tinggi terutama untuk digunakan dalam mendesain dan membangun aplikasi multimedia.



Selain perangkat komputer, terdapat juga beberapa perangkat pendukung perkuliahan seperti LCD screen, LCD Projector, VR (Virtual Reality) Box, headset, dan white board.

2. Laboratorium Riset

Laboratorium ini digunakan oleh dosen dan mahasiswa untuk melakukan penelitian dan study group. Mahasiswa dapat menggunakan perangkat di laboratorium riset untuk mengerjakan tugas-tugas kuliah dan Proyek Akhir, atau membantu dosen-dosen dalam mengerjakan penelitian.



Beberapa perangkat yang dapat digunakan oleh dosen dan mahasiswa diantaranya perangkat komputer, LCD Screen, Green Screen, Kamera Digital, perangkat audio, perangkat Virtual Reality, Xbox, dan lain-lain.

Dosen dan mahasiswa dapat menggunakan laboratorium riset dalam melakukan diskusi dan pengembangan keilmuan sesuai bidang studi yang disediakan oleh Kelompok Keahlian MIT (Multimedia and Interactive

Content), seperti Content Creator, Game Development, Internet of Thing, dan lain-lain.

Kelompok Keahlian

1. Business Resources, Marketing, and Tourism Strategy
2. Interactive Programing
3. Multimedia Interactive Technology
4. Embedded and Network System
5. Telecommunication Technology
6. Applied Information Systems



2. Daftar Lulusan Fakultas Ilmu Terapan Periode III Tahun Akademik 2020/2021

Program Studi D3 Teknologi Komputer



Nama : ALIF FAKHRI MUHAMMAD HAFIDZ
NIM : 6702160038
Pembimbing Proyek Akhir : MUHAMMAD IKHSAN SANI, S.T., M.T.
LISDA MEISAROH, S.Si., M.Si.
Judul Proyek Akhir : PERANCANGAN DAN IMPLEMENTASI
SMART HOME MENGGUNAKAN
RASPBERRY PI DAN ESP8266



Nama : DIAN ANDRI AVIANTO
NIM : 6702160043
Pembimbing Proyek Akhir : DEVIE RYANA SUCHENDRA, S.T., M.T.
TEDI GUNAWAN, S.T., M.Kom.
Judul Proyek Akhir : IMPLEMENTASI BRANKAS
MENGGUNAKAN KODE OTP



Nama : RAHMAN DARMAWAN
NIM : 6702160052
Pembimbing Proyek Akhir : DEVIE RYANA SUCHENDRA, S.T., M.T.
LISDA MEISAROH, S.Si., M.Si.
Judul Proyek Akhir : SOLAR TRACKER OTOMATIS PADA PANEL
SURYA MENGGUNAKAN SENSOR BH1750
BERBASIS MIKROKONTROLER ARDUINO



Nama : MUHAMMAD HABIBIE EKISYAHPUTRA
NIM : 6702160054
Pembimbing Proyek Akhir : DEVIE RYANA SUCHENDRA, S.T., M.T.
GITA INDAH HAPSARI, S.T., M.T.
Judul Proyek Akhir : KOTAK SURAT PINTAR BERBASIS
MIKROKONTROLER DAN IOT



Nama : RAIS BINTORO
NIM : 6702160085
Pembimbing Proyek Akhir : MOCHAMMAD FAHRU RIZAL, S.T., M.T.
MIA ROSMIATI, S.Si., M.T.
Judul Proyek Akhir : PEMBUATAN SISTEM MONITORING
UNTUK PENDETEKSI KEBAKARAN HUTAN
BERBASIS APLIKASI WEB DAN TELEGRAM



Nama : RIO ARDANA PUTRA
NIM : 6702160089
Pembimbing Proyek Akhir : MUHAMMAD IKHSAN SANI, S.T., M.T.
GITA ANDRIANA MUTIARA, S.T., M.T.
Judul Proyek Akhir : PENGEMBANGAN PERANGKAT MOBILE
ACQUISITION UNTUK MONITORING
DENYUT JANTUNG



Nama : ABDUL AZIZ
NIM : 6702160097
Pembimbing Proyek Akhir : DEVIE RYANA SUCHENDRA, S.T., M.T.
MIA ROSMIATI, S.Si., M.T.
Judul Proyek Akhir : MONITORING SOLAR TRACKER OTOMATIS
BERBASIS WEB



Nama : IFAL ALAMSYAH
NIM : 6702160108
Pembimbing Proyek Akhir : RINI HANDAYANI, S.T., M.T.
MARLINDIA IKE SARI, S.T., M.T.
Judul Proyek Akhir : TAS DARURAT (MITIGASI BENCANA)



Nama : MUHAMAD FAISAL ANDICKSON
NIM : 6702162047
Pembimbing Proyek Akhir : SIMON SIREGAR, S.Si., M.T.
LISDA MEISAROH, S.Si., M.Si.
Judul Proyek Akhir : ALAT PINTAR KEAMANAN MOBIL
DAN KESELAMATAN PENGGUNA
MENGGUNAKAN SENSOR GETAR, DAN
SENSOR MQ-7, BERBASIS ARDUINO



Nama : MICHAEL RAMADHAN
NIM : 6702162094
Pembimbing Proyek Akhir : MUHAMMAD IKHSAN SANI, S.T., M.T.
GITA INDAH HAPSARI, S.T., M.T.
Judul Proyek Akhir : SENJATA PENJAGA TERKONTROL YANG
DILENGKAPI KAMERA MENGGUNAKAN
PENGONTROL YANG TERHUBUNG
DENGAN MODUL NRF2401



Nama : IMAM FANANI
NIM : 6702164091
Pembimbing Proyek Akhir : DEVIE RYANA SUCHENDRA, S.T., M.T.
TEDI GUNAWAN, S.T., M.Kom.
Judul Proyek Akhir : RANCANG BANGUN PENGISIAN ULANG
AIR MINERAL MENGGUNAKAN KODE QR
PADA DISPENSER



Nama : HARIST ABDURRAHMAN
NIM : 6702164096
Pembimbing Proyek Akhir : PERIADI, S.T., M.T.
TEDI GUNAWAN, S.T., M.Kom.
Judul Proyek Akhir : PROTOTYPE TONG SAMPAH PINTAR DAN
MANDIRI

Program Studi D3 Teknologi Komputer



Nama : ADITYA FIQRI WIRA SYAHBANU
WIDIANTO
NIM : 6702164111
Pembimbing Proyek Akhir : RINI HANDAYANI, S.T., M.T.
DEVIE RYANA SUCHENDRA, S.T., M.T.
Judul Proyek Akhir : PENDETEKSI GERAK BENDA DI SEKITAR
DENGAN MINI LIDAR



Nama : MUHAMMAD BUSTANUL ARIFIN NUR
FATHURRAHMAN
NIM : 6702170055
Pembimbing Proyek Akhir : GIVA ANDRIANA MUTIARA, S.T., M.T.
MIA ROSMIATI, S.Si., M.T.
Judul Proyek Akhir : MONITORING PENEBANGAN LIAR
MENGUNAKAN LORA



Nama : RIZQI AZIZ IKHFANTO
NIM : 6702174024
Pembimbing Proyek Akhir : PRAJINA DESHANTA IBNUGRAHA, S.T., M.T.
TEDI GUNAWAN, S.T., M.Kom.
Judul Proyek Akhir : PENDETEKSI LOKASI MOTOR
MENGUNAKAN BLUETOOTH, GPS DAN
GPRS



Nama : FIQI PUTRA ZENDA
NIM : 6702174079
Pembimbing Proyek Akhir : MARLINDIA IKE SARI, S.T., M.T.
SETIA IULI IRZAL ISMAIL, S.T., M.T.
Judul Proyek Akhir : IMPLEMENTASI SMART WATERING AND
LIGHTING SYSTEM PADA SMART GARDEN
BERBASIS IOT MENGGUNAKAN APLIKASI
BLYNK



Nama : PUTRI RAMADHANI
NIM : 6702174086
Pembimbing Proyek Akhir : PRAJINA DESHANTA IBNUGRAHA, S.T., M.T.
TEDI GUNAWAN, S.T., M.Kom.
Judul Proyek Akhir : SMART MIRROR SEBAGAI PENGGANTI
GADGET BERBASIS RASPBERRY PI



Nama : LUCY DWI HARSENO
NIM : 6702174094
Pembimbing Proyek Akhir : RINI HANDAYANI, S.T., M.T.
DEVIE RYANA SUCHENDRA, S.T., M.T.
Judul Proyek Akhir : SISTEM PENJEMURAN IKAN ASIN
OTOMATIS



Nama : PRAMANA YUDHA HANDIKA
NIM : 6702174104
Pembimbing Proyek Akhir : DEVIE RYANA SUCHENDRA, S.T., M.T.
GITA INDAH HAPSARI, S.T., M.T.
Judul Proyek Akhir : PERANCANGAN DAN IMPLEMENTASI
SISTEM DETEKSI KECELAKAAN PADA
SEPEDA MOTOR



Nama : FERYAN TRESNA SETIAKI
NIM : 6702180002
Pembimbing Proyek Akhir : MUHAMMAD IKHSAN SANI, S.T., M.T.
MUHAMMAD RIZQY ALFARISI, S.T., M.T.
Judul Proyek Akhir : SISTEM KENDALI UNTUK ALAT
TRANSPORTASI PERSONAL JARAK DEKAT
SEPEDA ELEKTRIK



Nama : SRI WINDA INTANI
NIM : 6702180004
Pembimbing Proyek Akhir : GITA INDAH HAPSARI, S.T., M.T.
PERIYADI, S.T., M.T.
Judul Proyek Akhir : RANCANG BANGUN ALAT UKUR BERAT
BADAN BAYI BERBASIS IOT



Nama : SHINTA RENATA MANURUNG
NIM : 6702180006
Pembimbing Proyek Akhir : GITA INDAH HAPSARI, S.T., M.T.
MUHAMMAD RIZQY ALFARISI, S.T., M.T.
Judul Proyek Akhir : PEMANTAUAN INFUS BERBASIS RADIO
FREKUENSI



Nama : NURLY KHAIRANNISA
NIM : 6702180007
Pembimbing Proyek Akhir : MUHAMMAD IKHSAN SANI, S.T., M.T.
MUHAMMAD RIZQY ALFARISI, S.T., M.T.
Judul Proyek Akhir : SISTEM KONTROL UNTUK MENCAMPUR
MINUMAN DENGAN ARDUINO



Nama : YOGA PRIANJAYA
NIM : 6702180012
Pembimbing Proyek Akhir : PERIYADI, S.T., M.T.
RINI HANDAYANI, S.T., M.T.
Judul Proyek Akhir : IMPLEMENTASI AUTO SWITCHING
TEGANGAN PADA PEMBANGKIT
LISTRIK TENAGA HIBRIDA (TENAGA
MATAHARI DAN ANGIN) UNTUK DAERAH
PERBUKITAN



Nama : FAIZAL RIZQI
NIM : 6702180015
Pembimbing Proyek Akhir : PERIYADI, S.T., M.T.
MARLINDIA IKE SARI, S.T., M.T.
Judul Proyek Akhir : IMPLEMENTASI SMART TROLLEY
ALAT HITUNG DAN PENGGERAK
OTOMATIS MENGGUNAKAN SISTEM
MIKROKONTROLLER DAN TEKNOLOGI
RFID



Nama : AHMAD NAUFAL MAULANA
NIM : 6702180047
Pembimbing Proyek Akhir : PERIYADI, S.T., M.T.
GITA INDAH HAPSARI, S.T., M.T.
Judul Proyek Akhir : TEMPAT SAMPAH BERBICARA OTOMATIS
DENGAN SENSOR ULTRASONIK BERBASIS
ARDUINO



Program Studi D3 Teknologi Komputer



Nama : IQBAL SANTOSA
NIM : 6702180049
Pembimbing Proyek Akhir : PRAJNA DESHANTA IBNUGRAHA, S.T., M.T.
LISDA MEISAROH, S.Si., M.Si.
Judul Proyek Akhir : IMPLEMENTASI PENERAPAN CODER DECODER (CODEC) PADA VOICE OVER INTERNET PROTOCOL (VOIP)



Nama : GEBRIELDO GIRSANG
NIM : 6702180057
Pembimbing Proyek Akhir : GITA INDAH HAPSARI, S.T., M.T.
DEVIE RYANA SUCHENDRA, S.T., M.T.
Judul Proyek Akhir : RANCANG BANGUN PROTOTYPE PENGUKURAN KECEPATAN ANGIN DAN ARAH ANGIN



Nama : SURYA WAHYU SAPUTRA
NIM : 6702180072
Pembimbing Proyek Akhir : RINI HANDAYANI, S.T., M.T.
MARLINDIA IKE SARI, S.T., M.T.
Judul Proyek Akhir : VALIDASI DATA ODP MENGGUNAKAN VALINS



Nama : MUHAMMAD FARREL ALDIAN
NIM : 6702180091
Pembimbing Proyek Akhir : SETIA JULI IRZAL ISMAIL, S.T., M.T.
GANDEVA BAYU SATRYA, S.T., M.T., Ph.D
Judul Proyek Akhir : ANALISIS DIGITAL FORENSIK PADA APLIKASI GOPAY DI ANDROID



Nama : MUHAMMAD ESA YUSRINA
NIM : 6702181011
Pembimbing Proyek Akhir : PERIVADI, S.T., M.T.
RINI HANDAYANI, S.T., M.T.
Judul Proyek Akhir : SISTEM MONITORING PEMBANGKIT LISTRIK TENAGA HYBRID (TENAGA MATAHARI DAN ANGIN) UNTUK DAERAH PERBUKITAN BERBASIS WEB



Nama : DOMICHEN HARRY MATHEUS
NIM : 6702181038
Pembimbing Proyek Akhir : PERIVADI, S.T., M.T.
MIA ROSMIATI, S.Si., M.T.
Judul Proyek Akhir : PERANCANGAN DAN IMPLEMENTASI ALAT PENGUKUR GULA DARAH DAN TEKANAN DARAH BERBASIS ARDUINO



Nama : HAMZAH NUR ROHMAN
NIM : 6702181044
Pembimbing Proyek Akhir : GITA INDAH HAPSARI, S.T., M.T.
MUHAMMAD IKHSAN SANI, S.T., M.T.
Judul Proyek Akhir : PANEL SURYA SEBAGAI ENERGI ALTERNATIF PADA TRASH BOAT



Nama : RANDY SANTOSO NAGOK
LUMBANTOBING
NIM : 6702180056
Pembimbing Proyek Akhir : PERIVADI, S.T., M.T.
MUHAMMAD RIZQY ALFARISI, S.S.T., M.T.
Judul Proyek Akhir : RANCANG BANGUN DAN MONITORING KINCIR TENAGA MAGNET DENGAN PEMANFAATAN KUTUB MAGNET SEBAGAI SUMBER PENGHASIL ENERGI LISTRIK



Nama : WINDI FRANSIKA LIU
NIM : 6702180067
Pembimbing Proyek Akhir : MUHAMMAD IKHSAN SANI, S.T., M.T.
GITA INDAH HAPSARI, S.T., M.T.
Judul Proyek Akhir : SISTEM KENDALI SEPATU RODA ELEKTRIK MENGGUNAKAN BLUETOOTH



Nama : WINDY ANDHIKA PUTRA
NIM : 6702180083
Pembimbing Proyek Akhir : GITA INDAH HAPSARI, S.T., M.T.
MUHAMMAD RIZQY ALFARISI, S.S.T., M.T.
Judul Proyek Akhir : PENGUKURAN PANJANG BADAN BAYI DENGAN METODE MACHINE LEARNING DAN OPEN CV



Nama : SYAHDIKA BOBBY
NIM : 6702180092
Pembimbing Proyek Akhir : SETIA JULI IRZAL ISMAIL, S.T., M.T.
GANDEVA BAYU SATRYA, S.T., M.T., Ph.D
Judul Proyek Akhir : ANALISIS FORENSIK DIGITAL SERTA IDENTIFIKASI ARTEFAK PADA PENYIMPANAN CLOUD ICEDRIVE DI PERANGKAT ANDROID



Nama : DANİYALA AZIZI EMANKA
NIM : 6702181014
Pembimbing Proyek Akhir : PERIVADI, S.T., M.T.
DEVIE RYANA SUCHENDRA, S.T., M.T.
Judul Proyek Akhir : KEBUN KECIL PINTAR



Nama : ANAS SATRIA
NIM : 6702181041
Pembimbing Proyek Akhir : PRAJNA DESHANTA IBNUGRAHA, S.T., M.T.
MOCHAMMAD FAHRU RIZAL, S.T., M.T.
Judul Proyek Akhir : PENGEMBANGAN METRICS MENGGUNAKAN PENDEKATAN ANALISIS RELIABILITAS UNTUK PEMBENTUKAN FRAMEWORK RISK ASSESSMENT DI INSTITUSI PENDIDIKAN



Nama : LUFTY SYAIF FADLAN
NIM : 6702181051
Pembimbing Proyek Akhir : PRAJNA DESHANTA IBNUGRAHA, S.T., M.T.
MUHAMMAD RIZQY ALFARISI, S.S.T., M.T.
Judul Proyek Akhir : PENGEMBANGAN METODE KLASIFIKASI INFORMASI UNTUK FRAMEWORK RISK ASSESSMENT PADA INSTITUSI PENDIDIKAN

Program Studi D3 Teknologi Komputer



Nama : ADITYA BAKTI NUGROHO
NIM : 6702181097
Pembimbing Proyek Akhir : MUHAMMAD IKHSAN SANI, S.T., M.T.
LISDA MEISAROH, S.Si., M.Si.
Judul Proyek Akhir : RANCANG BANGUN INDIKATOR G
FACTOR PADA MODEL MESIN CASTING
SENTRIFUGAL



Nama : FABIAN SEKAR NAGARI
NIM : 6702183003
Pembimbing Proyek Akhir : PRAJNA DESHANTA IBNUGRAHA, S.T., M.T.
MOHAMMAD FAHRU RIZAL, S.T., M.T.
Judul Proyek Akhir : PENGEMBANGAN METRICS
MENGUNAKAN PENDEKATAN ANALISIS
VALIDITAS UNTUK PEMBENTUKAN
FRAMEWORK RISK ASSESSMENT DI
INSTITUSI PENDIDIKAN



Nama : FAJAR RIZKI
NIM : 6702183019
Pembimbing Proyek Akhir : MUHAMMAD IKHSAN SANI, S.T., M.T.
LISDA MEISAROH, S.Si., M.Si.
Judul Proyek Akhir : SMART COFFEE MAKER DENGAN
INTERNET OF THINGS



Nama : FANY MAULANI
NIM : 6702183023
Pembimbing Proyek Akhir : GITA INDAH HAPSARI, S.T., M.T.
LISDA MEISAROH, S.Si., M.Si.
Judul Proyek Akhir : PEMANTAU INFUS PASIEN BERBASIS IOT



Nama : ARIEF ILHAM NOVANDI
NIM : 6702183035
Pembimbing Proyek Akhir : MARLINDIA IKE SARI, S.T., M.T.
PERIYADI, S.T., M.T.
Judul Proyek Akhir : PEMBANGUNAN ALAT PEMADAM
KEBAKARAN BERDASARKAN
PENDETEKSIAN API MENGGUNAKAN
PENGOLAHAN CITRA



Nama : FAJAR RIYADI
NIM : 6702183043
Pembimbing Proyek Akhir : RINI HANDAYANI, S.T., M.T.
MARLINDIA IKE SARI, S.T., M.T.
Judul Proyek Akhir : PEMANFAATAN ARUS AIR SUNGAI UNTUK
PEMBANGKIT LISTRIK MENGGUNAKAN
MODUL AUTO CUT OFF



Nama : MUHAMMAD KEMAL ILYASA MARGANA
NIM : 6702183053
Pembimbing Proyek Akhir : PERIYADI, S.T., M.T.
MARLINDIA IKE SARI, S.T., M.T.
Judul Proyek Akhir : PEMBANGUNAN PROTOTIPE ALAT BANTU
PENYEBRANGAN BAGI PENYANDANG
TUNANETRA MENGGUNAKAN VOICE
RECOGNITION BERBASIS RASPBERRY PI



Nama : MUHAMMAD FIKRI BAIHAQI
NIM : 6702183061
Pembimbing Proyek Akhir : SETIA JULI IRZAL ISMAIL, S.T., M.T.
GANDEVA BAYU SATRYA, S.T., M.T., Ph.D
Judul Proyek Akhir : HONEYPOT PADA SSH,HTTP DAN
WORDPRESS



Nama : MOHAMMAD JODY HERMAWAN
NIM : 6702183093
Pembimbing Proyek Akhir : GITA INDAH HAPSARI, S.T., M.T.
MUHAMMAD IKHSAN SANI, S.T., M.T.
Judul Proyek Akhir : CATU DAYA ALTERNATIF MENGGUNAKAN
PANEL SURYA DENGAN METODE
MAXIMUM POWER POINT TRACKER
(MPPT) PADA ROBOT PAKAN IKAN
OTOMATIS (APIOFISH).



Nama : ULIL IKBAL
NIM : 6702183103
Pembimbing Proyek Akhir : SIMON SIREGAR, S.Si., M.T.
MUHAMMAD IKHSAN SANI, S.T., M.T.
Judul Proyek Akhir : ROSHARK MARINE INDONESIA



Nama : ANDI SUGANDI
NIM : 6702184001
Pembimbing Proyek Akhir : SIMON SIREGAR, S.Si., M.T.
LISDA MEISAROH, S.Si., M.Si.
Judul Proyek Akhir : PICTH YAW DAN ROLL ROV (REMOTELY
OPERATED VEHICLE)



Nama : RISTIANA SUNANDA
NIM : 6702184005
Pembimbing Proyek Akhir : GITA INDAH HAPSARI, S.T., M.T.
PERIYADI, S.T., M.T.
Judul Proyek Akhir : APLIKASI POSYANDU DIGITAL BERBASIS
WEB



Nama : ILHAM IDFIANA
NIM : 6702184010
Pembimbing Proyek Akhir : PRAJNA DESHANTA IBNUGRAHA, S.T., M.T.
MUHAMMAD RIZQY ALFARISI, S.T., M.T.
Judul Proyek Akhir : PENGEMBANGAN METODE RISK
RANK PADA PROSES PEMBENTUKAN
FRAMEWORK RISK ASSESMENT UNTUK
LINGKUNGAN INSTITUSI



Nama : FAHMI DANAH PRATAMA
NIM : 6702184013
Pembimbing Proyek Akhir : GIVA ANDRIANA MUTIARA, S.T., M.T.
LISDA MEISAROH, S.Si., M.Si.
Judul Proyek Akhir : VISUALISASI TRACKING SAPI
MENGGUNAKAN WSN



Program Studi D3 Teknologi Komputer



Nama : REGINA LAURA
NIM : 6702184020
Pembimbing Proyek Akhir : RINI HANDAYANI, S.T., M.T.
MUHAMMAD RIZQY ALFARISI, S.ST., M.T.
Judul Proyek Akhir : PEMANTAUAN DAN PENGENDALIAN SILO
PADA PETERNAKAN UNGGAS.



Nama : MUHAMMAD ASLAM FAISAL
NIM : 6702184021
Pembimbing Proyek Akhir : Periyadi, S.T., M.T.
Setia Juli Irzal Ismail, S.T., M.T.
Judul Proyek Akhir : MEMBANGUN SERVER VIDEO
CONFERENCE MENGGUNAKAN JITSI



Nama : EKA MILENIA RAMADHANI
NIM : 6702184024
Pembimbing Proyek Akhir : MUHAMMAD IKHSAN SANI, S.T., M.T.
SIMON SIREGAR, S.Si., M.T.
Judul Proyek Akhir : LINE FOLLOWER DRONE UNTUK
PENGGUNAAN DIBIDANG
ENTERTAINMENT



Nama : ALI UMAR
NIM : 6702184025
Pembimbing Proyek Akhir : MUHAMMAD IKHSAN SANI, S.T., M.T.
MUHAMMAD RIZQY ALFARISI, S.ST., M.T.
Judul Proyek Akhir : MESIN FOGGER DENGAN KENDALI
OUTPUT UNTUK PERTANIAN PRESISI
DENGAN SISTEM AEROPONIK



Nama : AFDHIL FIRMANSYAH
NIM : 6702184026
Pembimbing Proyek Akhir : PERIYADI, S.T., M.T.
MARLINDIA IKE SARI, S.T., M.T.
Judul Proyek Akhir : IMPLEMENTASI SISTEM IRIGASI
PERTANIAN UNTUK SUHU KELEMBABAN
TANAH PADA PADI BERBASIS ARDUINO
UNO



Nama : FIQRI AQILAH REZWANDI
NIM : 6702184034
Pembimbing Proyek Akhir : MUHAMMAD IKHSAN SANI, S.T., M.T.
LISDA MEISAROH, S.Si., M.Si.
Judul Proyek Akhir : PEMBUKA GARASI OTOMATIS
MENGGUNAKAN IMAGE PROCESSING



Nama : ZIDANE
NIM : 6702184036
Pembimbing Proyek Akhir : GITA INDAH HAPSARI, S.T., M.T.
MUHAMMAD IKHSAN SANI, S.T., M.T.
Judul Proyek Akhir : KECEPATAN ANGIN DAN ARAH ANGIN
UNTUK NELAYAN BERBASIS INTERNET OF
THINGS



Nama : BIAGGI ASHRAF FIRZA MIZANI
NIM : 6702184037
Pembimbing Proyek Akhir : DEVIE RYANA SUCHENDRA, S.T., M.T.
MUHAMMAD RIZQY ALFARISI, S.ST., M.T.
Judul Proyek Akhir : PEMINDAI DOKUMEN MENGGUNAKAN
MIKROKONTROLER



Nama : DINAR AGNI PRATAMA PUTRA
NIM : 6702184040
Pembimbing Proyek Akhir : SETIA JULI IRZAL ISMAIL, S.T., M.T.
GANDEVA BAYU SATRYA, S.T., M.T., Ph.D
Judul Proyek Akhir : ANALISIS DIGITAL FORENSIK KASUS
SERANGAN MALWARE DI WEB SERVER



Nama : HAIKALA PRASETIA
NIM : 6702184046
Pembimbing Proyek Akhir : RINI HANDAYANI, S.T., M.T.
MARLINDIA IKE SARI, S.T., M.T.
Judul Proyek Akhir : PEMANFAATAN PANAS MESIN
KENDARAAN MENJADI ENERGI LISTRIK
MENGGUNAKAN THERMOELECTRIC



Nama : FAIZ ABDURRAHMAN MUSTOFA
NIM : 6702184048
Pembimbing Proyek Akhir : GITA INDAH HAPSARI, S.T., M.T.
MUHAMMAD IKHSAN SANI, S.T., M.T.
Judul Proyek Akhir : RANCANG BANGUN PROTOTYPE
MEKANIK DAN MOTOR ROBOT APIOFISH



Nama : RIZKITA ILHAM RAHADYAN
NIM : 6702184055
Pembimbing Proyek Akhir : MUHAMMAD IKHSAN SANI, S.T., M.T.
LISDA MEISAROH, S.Si., M.Si.
Judul Proyek Akhir : IMPLEMENTASI MOTOR ELEKTRIK DAN
MONITORING DISPLAY PADA OTOPED



Nama : TEZA VISKA AFRIZANDI
NIM : 6702184058
Pembimbing Proyek Akhir : MOHAMMAD FAHRU RIZAL, S.T., M.T.
SETIA JULI IRZAL ISMAIL, S.T., M.T.
Judul Proyek Akhir : ANALISA MALWARE DI DEEP WEB



Nama : MUHAMMAD NUR MAAJID
NIM : 6702184059
Pembimbing Proyek Akhir : MOHAMMAD FAHRU RIZAL, S.T., M.T.
SETIA JULI IRZAL ISMAIL, S.T., M.T.
Judul Proyek Akhir : MEMBANGUN SISTEM DETEKSI
MALWARE MENGGUNAKAN MALICE
PADA SISTEM OPERASI BERBASIS LINUX

Program Studi D3 Teknologi Komputer



Nama : ANDRI NAAFI PRASETIA
NIM : 6702184060
Pembimbing Proyek Akhir : GITA INDAH HAPSARI, S.T., M.T.
MUHAMMAD IKHSAN SANI, S.T., M.T.
Judul Proyek Akhir : SISTEM KENDALI GERAK MENGGUNAKAN
RF PADA TRASH BOAT



Nama : MALIK ABDUL AZIZ
NIM : 6702184062
Pembimbing Proyek Akhir : MOCHAMMAD FAHRU RIZAL, S.T., M.T.
LISDA MEISAROH, S.Si., M.Si.
Judul Proyek Akhir : IMPLEMENTASI MULTI-SITE
OPENAIRINTERFACE (OAI) ENB PADA
JARINGAN 4G NON-KOMERSIAL



Nama : MUHAMAD AMIN
NIM : 6702184063
Pembimbing Proyek Akhir : GITA INDAH HAPSARI, S.T., M.T.
MUHAMMAD IKHSAN SANI, S.T., M.T.
Judul Proyek Akhir : RANCANG BANGUN PADA WAHANA
GERAK TRASH BOAT



Nama : ZULKIFLI
NIM : 6702184064
Pembimbing Proyek Akhir : SIMON SIREGAR, S.Si., M.T.
MUHAMMAD IKHSAN SANI, S.T., M.T.
Judul Proyek Akhir : LENGAN ROBOT 3 DERAJAT KEBEBASAN
MENGGUNAKAN STEPPER MOTOR NEMA



Nama : WILSI ANANDA SELBI
NIM : 6702184065
Pembimbing Proyek Akhir : PERIYADI, S.T., M.T.
DEVIE RYANA SUCHENDRA, S.T., M.T.
Judul Proyek Akhir : MONITORING SMART HOME
MENGGUNAKAN RASPBERRY PI 3 B+



Nama : MUHAMMAD SEPTIONO
NIM : 6702184074
Pembimbing Proyek Akhir : PERIYADI, S.T., M.T.
MARLINDIA IKE SARI, S.T., M.T.
Judul Proyek Akhir : IMPLEMENTASI SISTEM MONITORING
ARUS DAN TEGANGAN PEMBANGKIT
LISTRIK TENAGA MIKROHIDRO (PLTMH)
BERBASIS LORA UNTUK DAERAH
PERBUKITAN



Nama : DERY HIDAYAT
NIM : 6702184075
Pembimbing Proyek Akhir : GITA INDAH HAPSARI, S.T., M.T.
MUHAMMAD IKHSAN SANI, S.T., M.T.
Judul Proyek Akhir : AUTOMATISASI PEMBERIAN DAN
PENJADWALAN PAKAN IKAN



Nama : ABIYU MUHAMMAD RIQQAH
NIM : 6702184076
Pembimbing Proyek Akhir : RINI HANDAYANI, S.T., M.T.
MARLINDIA IKE SARI, S.T., M.T.
Judul Proyek Akhir : PEMANFAATAN KINCIR ANGIN VERTIKAL
SEBAGAI SUMBER ENERGI LISTRIK



Nama : MICHELLE MAWAR J. SIANIPAR
NIM : 6702184081
Pembimbing Proyek Akhir : SETIA JULI IRZAL ISMAIL, S.T., M.T.
GANDEVA BAYU SATRYA, S.T., M.T., Ph.D
Judul Proyek Akhir : ANALISIS DIGITAL FORENSIK APLIKASI
OVO PADA ANDROID



Nama : MOCHAMMAD PERMANA ASH SHIDIQ
NIM : 6702184087
Pembimbing Proyek Akhir : RINI HANDAYANI, S.T., M.T.
MARLINDIA IKE SARI, S.T., M.T.
Judul Proyek Akhir : APLIKASI MONITORING ISI TAS SIAGA
BENCANA



Nama : ALDI FEBRIAN YUWONO PUTRA
NIM : 6702184096
Pembimbing Proyek Akhir : PERIYADI, S.T., M.T.
LISDA MEISAROH, S.Si., M.Si.
Judul Proyek Akhir : IMPLEMENTASI USER COMFORT
BERBASIS ANDROID REMOTE YANG
TERINTEGRASI DENGAN IOT FOR KANTIN



Nama : ANDRE IRMANTO
NIM : 6702184102
Pembimbing Proyek Akhir : PERIYADI, S.T., M.T.
RINI HANDAYANI, S.T., M.T.
Judul Proyek Akhir : IMPLEMENTASI BRAKE CONTROL TENAGA
PEMBANGKIT LISTRIK MIKROHIDRO
UNTUK DAERAH PERBUKITAN



Nama : FACHRYZAL AMRI
NIM : 6702184107
Pembimbing Proyek Akhir : PERIYADI, S.T., M.T.
DEVIE RYANA SUCHENDRA, S.T., M.T.
Judul Proyek Akhir : PENGALAMAN RUMAH PINTAR
MENGGUNAKAN RASPBERRY PI 3 B+



Nama : REZA RIZKY ADHA
NIM : 6702184111
Pembimbing Proyek Akhir : MOCHAMMAD FAHRU RIZAL, S.T., M.T.
SETIA JULI IRZAL ISMAIL, S.T., M.T.
Judul Proyek Akhir : MEMBANGUN SISTEM KEAMANAN
JARINGAN BERBASIS FIREWALL DAN IDS
MENGGUNAKAN TOOLS OPNSENSE



Program Studi D3 Teknologi Komputer



Nama : RIDHWAN NAUFAL ZUHAIR
NIM : 6702184112
Pembimbing Proyek Akhir : PERIYADI, S.T., M.T.
SIMON SIREGAR, S.Si., M.T.
Judul Proyek Akhir : SISTEM PEMESANAN PARKING BERBASIS
APLIKASI DAN SISTEM LOCK BARCODE

Program Studi D3 Sistem Informasi



Nama : YEHEZKIEL PETER SITUMEANG
NIM : 6701160101
Pembimbing Proyek Akhir : SISKA KOMALA SARI, S.T., M.T.
ROBBI HENDRIYANTO, S.T., M.T.
Judul Proyek Akhir : APLIKASI PENGOLAAN ADMINISTRASI
DAN REKAM MEDIS PASIEN PADA KLINIK
ROMANA BERBASIS WEB



Nama : JAIRUS CALVIN BILA
NIM : 6701160107
Pembimbing Proyek Akhir : PRAMUKO AJI, S.T., M.T.
SISKA KOMALA SARI, S.T., M.T.
Judul Proyek Akhir : APLIKASI PRESENSI DAN PERHITUNGAN
GAJI DI SEKOLAH TINGKILAH ILMU
KESEHATAN IMMANUEL DI BANDUNG



Nama : ARIEF KURNIAWAN
NIM : 6701160108
Pembimbing Proyek Akhir : SURYATININGSIH, S.T., M.T., OCA
Dr. PIKIR WISNU WUAWANTO, S.E., S.Pd.
Ing., M.Hum.
Judul Proyek Akhir : APLIKASI HAFALAN QUR'AN PONDOK
PESANTREN AL-KHALILU BANDUNG
BERBASIS WEB



Nama : ALFRIDUS AMA DURAN DOSINAENG
NIM : 6701160120
Pembimbing Proyek Akhir : Ir. ELY ROSELY, M.B.S.
WAWA WIKUSNA, S.T., M.Kom.
Judul Proyek Akhir : APLIKASI PENGELOLAAN PROGRAM
BEASISWA PT AMAL SOLUTION
MENGGUNAKAN METODE SIMPLE
ADDITIVE WEIGHTING BERBASIS WEB



Nama : PATAR HAMONANGAN SITUMORANG
NIM : 6701160144
Pembimbing Proyek Akhir : WAWA WIKUSNA, S.T., M.Kom.
PATRICK ADOLF TELNONI, S.T., M.T.
Judul Proyek Akhir : APLIKASI PRESENSI DAN CUTI PEGAWAI
KOPERASI SERBA USAHA SIBOTO LUNGUN



Nama : REGA FEBBYAN WINDIARI
NIM : 6701170042
Pembimbing Proyek Akhir : PATRICK ADOLF TELNONI, S.T., M.T.
SURYATININGSIH, S.T., M.T., OCA
Judul Proyek Akhir : APLIKASI LAYANAN PARKIR ONLINE
(MEPARKIR)



Nama : RIZKI SAPUTRA YUSUF
NIM : 6701172133
Pembimbing Proyek Akhir : Dr. INNE GARTINA HUSEIN, S.Kom., M.T.
SISKA KOMALA SARI, S.T., M.T.
Judul Proyek Akhir : APLIKASI BIMBINGAN BELAJAR ONLINE
MODUL ADMINISTRASI (STUDI KASUS
ADVANTAGE COURSE BANDUNG)



Nama : MUHAMMAD IRSYAD FADHIL
NIM : 6701174025
Pembimbing Proyek Akhir : SURYATININGSIH, S.T., M.T., OCA
SISKA KOMALA SARI, S.T., M.T.
Judul Proyek Akhir : MARKETER SABILLULLUNGAN - APLIKASI
MARKETPLACE OLAHAN PANGAN
(STUDI KASUS : DISPAKAN KABUPATEN
BANDUNG)



Nama : BERNARD A. SIHOTANG
NIM : 6701174126
Pembimbing Proyek Akhir : Dr. DEDY RAHMAN WIJAYA, S.T., M.T.
ELUS HERNAWATI, S.T., M.Kom.
Judul Proyek Akhir : APLIKASI JASA SEWA HAPPINESS
RENTOUTDOOR



Nama : VIO HARPAMA
NIM : 6701174132
Pembimbing Proyek Akhir : ELUS HERNAWATI, S.T., M.Kom.
SISKA KOMALA SARI, S.T., M.T.
Judul Proyek Akhir : APLIKASI PORTAL CENTER RENTAL
KENDARAAN DI SEKITAR TELKOM
UNIVERSITY



Nama : GUSTI RACHMAD WALLUO PUTERA
NIM : 6701180001
Pembimbing Proyek Akhir : PATRICK ADOLF TELNONI, S.T., M.T.
WAHYU HIDAYAT, S.T., M.T., OCA
Judul Proyek Akhir : APLIKASI ASRAMA TELKOM UNIVERSITY
PADA MODUL MAINTENANCE



Nama : RAHMAT IBRAHIM
NIM : 6701180003
Pembimbing Proyek Akhir : PRAMUKO AJI, S.T., M.T.
SURYATININGSIH, S.T., M.T., OCA
Judul Proyek Akhir : APLIKASI PENGHAFAL ALQURAN DENGAN
METODE MEDIA SOSIAL BERBASIS WEB
(MODUL MENTOR)



Nama : AVIFFAH PRINCES MAHARANI AMANDA. R
NIM : 6701180005
Pembimbing Proyek Akhir : TEDI GUNAWAN, S.T., M.Kom.
ROBBI HENDRIYANTO, S.T., M.T.
Judul Proyek Akhir : APLIKASI MANAJEMEN ACARA : MODUL
PENYELENGGARA ACARA



Nama : ALIF MUHAMMAD OLSI
NIM : 6701180015
Pembimbing Proyek Akhir : PATRICK ADOLF TELNONI, S.T., M.T.
WAHYU HIDAYAT, S.T., M.T., OCA
Judul Proyek Akhir : APLIKASI ASRAMA TELKOM UNIVERSITY
PADA MODUL HELPDESK



Program Studi D3 Sistem Informasi



Nama : GHENA PATRIANI SALSANIA
NIM : 6701180019
Pembimbing Proyek Akhir : MUHAMMAD BARJA SANJAYA, S.T., M.T., O.C.A.
PATRICK ADOLF TELNONI, S.T., M.T.
Judul Proyek Akhir : APLIKASI PEMINJAMAN BARANG UNTUK KEGIATAN MAHASISWA BERBASIS WEB (MODUL : VENDOR)



Nama : DIAN FEBRINA HARAAHAP
NIM : 6701180024
Pembimbing Proyek Akhir : HANUNG NINDITO PRASETYO, S.Si., M.T.
SISKA KOMALA SARI, S.T., M.T.
Judul Proyek Akhir : PEMBANGUNAN SISTEM MANAJEMEN PEMBELAJARAN SMA PRESTASI PRIMA (MODUL ADMIN)



Nama : ADZINDA YUSTITAMA MAHENDRA
NIM : 6701180037
Pembimbing Proyek Akhir : PRAMUKO AJI, S.T., M.T.
Dr. PIKIR WISNU WIJAYANTO, S.E., S.Pd. Ing., M.Hum.
Judul Proyek Akhir : APLIKASI PENJUALAN PRODUK PERTANIAN BERBASIS WEB MODUL : KONSUMEN (STUDI KASUS : KABUPATEN BANDUNG)



Nama : SLAMET SETIADI RYANTO
NIM : 6701180040
Pembimbing Proyek Akhir : MUHAMMAD BARJA SANJAYA, S.T., M.T., O.C.A.
ELUS HERNAWATI, S.T., M.Kom.
Judul Proyek Akhir : APLIKASI KELOLA INFORMASI LOWONGAN PEKERJAAN FREELANCE BERBASIS WEB MODUL PENCARI KERJA



Nama : MUHAMMAD SHIBGHOTUL ADALAH
NIM : 6701180058
Pembimbing Proyek Akhir : MUHAMMAD BARJA SANJAYA, S.T., M.T., O.C.A.
PATRICK ADOLF TELNONI, S.T., M.T.
Judul Proyek Akhir : APLIKASI PEMINJAMAN BARANG UNTUK KEGIATAN MAHASISWA BERBASIS WEBSITE (MODUL : MAHASISWA)



Nama : ALLYSA SALMA NADILA
NIM : 6701180072
Pembimbing Proyek Akhir : PRAMUKO AJI, S.T., M.T.
Dr. PIKIR WISNU WIJAYANTO, S.E., S.Pd. Ing., M.Hum.
Judul Proyek Akhir : APLIKASI PENJUALAN PRODUK PERTANIAN BERBASIS WEB MODUL: KELOLA TRANSAKSI DAN KONSUMEN (STUDI KASUS: KABUPATEN BANDUNG)



Nama : ATIKAH KHAIRUNNISA
NIM : 6701180076
Pembimbing Proyek Akhir : SISKA KOMALA SARI, S.T., M.T.
HANUNG NINDITO PRASETYO, S.Si., M.T.
Judul Proyek Akhir : APLIKASI CLEAN AND BEAUTY, STUDI KASUS : LAYANAN JASA KEBERSIHAN DAN PERAWATAN KECANTIKAN (MODUL PENYEDIA JASA DAN ADMIN)



Nama : INDAH MAYANG SARI SITOMPUK
NIM : 6701180023
Pembimbing Proyek Akhir : Dr. DEDY RAHMAN WIJAYA, S.T., M.T.
WAHYU HIDAYAT, S.T., M.T., OCA
Judul Proyek Akhir : APLIKASI KLASIFIKASI KUALITAS DAN PREDIKSI USIA SIMPAN BERAS BERBASIS DATASET ELECTRONIC NOSE MENGGUNAKAN ALGORITMA NAIVE BAYES CLASSIFIER



Nama : ARDHIANI LAURA KUSUMASTUTI
NIM : 6701180027
Pembimbing Proyek Akhir : MUHAMMAD BARJA SANJAYA, S.T., M.T., O.C.A.
Dr. DEDY RAHMAN WIJAYA, S.T., M.T.
Judul Proyek Akhir : APLIKASI SISTEM INFORMASI SEKOLAH BERBASIS WEB MODUL PENILAIAN SISWA



Nama : RIZKY FEBRIALDI DAHLAN
NIM : 6701180038
Pembimbing Proyek Akhir : SISKA KOMALA SARI, S.T., M.T.
Dr. PIKIR WISNU WIJAYANTO, S.E., S.Pd. Ing., M.Hum.
Judul Proyek Akhir : PEMBANGUNAN APLIKASI PEMBELAJARAN SISTEM E-LEARNING (MODUL ADMIN) STUDI KASUS : SMK NEGERI JATIPURO



Nama : KAYYIS MUHAMMAD AL-ADYAN
NIM : 6701180046
Pembimbing Proyek Akhir : WAHYU HIDAYAT, S.T., M.T., OCA
PATRICK ADOLF TELNONI, S.T., M.T.
Judul Proyek Akhir : APLIKASI BERBASIS WEB UNTUK INFORMASI OBJEK PARWISATA DAN KULINER DI KOTA DEPOK (MODUL ADMIN)



Nama : DWI FICKRI INSAN RAMDANI
NIM : 6701180064
Pembimbing Proyek Akhir : Dr. DEDY RAHMAN WIJAYA, S.T., M.T.
Mutia Qana'a MUTIA QANA 'A, S.Psi., M.Psi.
Judul Proyek Akhir : APLIKASI BERBASIS DATASET ELECTRONIC NOSE UNTUK KLASIFIKASI KUALITAS DAN PREDIKSI USIA SIMPAN BERAS MENGGUNAKAN ALGORITMA DECISION TREE



Nama : VINKA SILVIA PUTRI ANANDA
NIM : 6701180075
Pembimbing Proyek Akhir : PRAMUKO AJI, S.T., M.T.
Dr. DEDY RAHMAN WIJAYA, S.T., M.T.
Judul Proyek Akhir : APLIKASI BERBASIS WEB UNTUK PENCARIAN GURU LES DI WILAYAH BREBES



Nama : REZA AYU PUTRI
NIM : 6701180082
Pembimbing Proyek Akhir : HANUNG NINDITO PRASETYO, S.Si., M.T.
SISKA KOMALA SARI, S.T., M.T.
Judul Proyek Akhir : APLIKASI PENGOLAHAN DATA KESEHATAN IBU DAN ANAK(KIA) DI PUSKESMAS MAKRAVU (MODUL POSYANDU)

Program Studi D3 Sistem Informasi



Nama : TANIA NURUL KHOTIMAH
NIM : 6701180085
Pembimbing Proyek Akhir : PATRICK ADOLF TELNONI, S.T., M.T.
Dr. PIKIR WISNU WIJAYANTO, S.E., S.Pd.
Ing., M.Hum.
Judul Proyek Akhir : SISTEM INFORMASI ADMINISTRASI
KEPENDUDUKAN BERBASIS WEB DI DESA
BIYAWAK



Nama : RIZCA PUTRI
NIM : 6701180087
Pembimbing Proyek Akhir : ROBBI HENDRIYANTO, S.T., M.T.
TEDI GUNAWAN, S.T., M.Kom.
Judul Proyek Akhir : NYETAKIN : PLATFORM LAYANAN JASA
PERCETAKAN DIGITAL



Nama : MUHAMMAD RAFI DZIL IKHRAM
NIM : 6701180096
Pembimbing Proyek Akhir : MUHAMMAD BARIA SANJAYA, S.T., M.T.,
O.C.A.
PRAMUKO AJI, S.T., M.T.
Judul Proyek Akhir : SMART WARUNG APP: APLIKASI KELOLA
DATA TRANSAKSI PENJUALAN



Nama : WAHYU FADILLAH ARIEF
NIM : 6701180100
Pembimbing Proyek Akhir : WAHYU HIDAYAT, S.T., M.T., OCA
PATRICK ADOLF TELNONI, S.T., M.T.
Judul Proyek Akhir : APLIKASI BERBASIS WEB UNTUK
INFORMASI OBJEK PARIWISATA DAN
KULINER DI KOTA DEPOK (MODUL
KULINER)



Nama : MICHAEL HUTASOIT
NIM : 6701180104
Pembimbing Proyek Akhir : PATRICK ADOLF TELNONI, S.T., M.T.
WAHYU HIDAYAT, S.T., M.T., OCA
Judul Proyek Akhir : SISTEM INFORMASI PARIWISATA
DI DAERAH YOGYAKARTA (MODUL
INFORMASI OBJEK WISATA DAN
PENGINAPAN)



Nama : DELVIRA NUR ZAHRAH
NIM : 6701180105
Pembimbing Proyek Akhir : ELIS HERNAWATI, S.T., M.Kom.
WAWA WIKUSNA, S.T., M.Kom.
Judul Proyek Akhir : APLIKASI TOUR & TRAVEL PT. HAIFA NIDA
WISATA BERBASIS WEBSITE MODUL
ADMIN (STUDI KASUS : PT. HAIFA NIDA
WISATA)



Nama : ALMA SEPTIARA
NIM : 6701180113
Pembimbing Proyek Akhir : SURYATININGSIH, S.T., M.T., OCA
PRAMUKO AJI, S.T., M.T.
Judul Proyek Akhir : APLIKASI SISTEM MANAJEMEN KONTEN
UNTUK PEMBELAJARAN DI SMAN 17
GARUT BERBASIS WEB (MODUL SISWA)



Nama : MUHAMMAD HAITSAM
NIM : 6701180123
Pembimbing Proyek Akhir : ELIS HERNAWATI, S.T., M.Kom.
WAWA WIKUSNA, S.T., M.Kom.
Judul Proyek Akhir : APLIKASI TOUR & TRAVEL PT. HAIFA NIDA
WISATA (MODUL PELANGGAN)



Nama : EVA SOFIA
NIM : 6701180127
Pembimbing Proyek Akhir : SURYATININGSIH, S.T., M.T., OCA
PRAMUKO AJI, S.T., M.T.
Judul Proyek Akhir : APLIKASI SISTEM MANAJEMEN KONTEN
UNTUK PEMBELAJARAN DI SMAN 17
GARUT BERBASIS WEB (MODUL GURU)



Nama : GHALMAS SHANDITYA PUTRA AGUNG
NIM : 6701181051
Pembimbing Proyek Akhir : PRAMUKO AJI, S.T., M.T.
SURYATININGSIH, S.T., M.T., OCA
Judul Proyek Akhir : PORTAL EVENT LOMBA PENDIDIKAN



Nama : ANGELIA PUTRI INDONESIA MARINGGA
NIM : 6701181084
Pembimbing Proyek Akhir : HANJUNG NINDITO PRASETYO, S.Si., M.T.
SISKA KOMALA SARI, S.T., M.T.
Judul Proyek Akhir : PEMBANGUNAN SISTEM MANAJEMEN
PEMBELAJARAN SMA PRESTASI PRIMA
(MODUL GURU)



Nama : SHAKILLA FARIDHOTUS AULIA
RAMADHAN
NIM : 6701181091
Pembimbing Proyek Akhir : PRAMUKO AJI, S.T., M.T.
SURYATININGSIH, S.T., M.T., OCA
Judul Proyek Akhir : APLIKASI DESA WISATA KAMPUNG SINAU
BEDOHO BERBASIS WEB



Nama : HAZRIYATUL ARSYAD
NIM : 6701181092
Pembimbing Proyek Akhir : WAHYU HIDAYAT, S.T., M.T., OCA
PATRICK ADOLF TELNONI, S.T., M.T.
Judul Proyek Akhir : APLIKASI BERBASIS WEB UNTUK
INFORMASI OBJEK PARIWISATA DAN
KULINER DI KOTA DEPOK (MODUL
PENGUNJUNG)



Nama : ALVIN BILIYA MALKAN
NIM : 6701181103
Pembimbing Proyek Akhir : Dr. INNE GARTINA HUSEIN, S.Kom., M.T.
SURYATININGSIH, S.T., M.T., OCA., C.Ht.
Judul Proyek Akhir : APLIKASI KONSULTASI DOKTER KULIT
BERBASIS WEB (MODUL ADMIN)



Program Studi D3 Sistem Informasi



Nama : ENDAR PARISWARA
NIM : 6701183020
Pembimbing Proyek Akhir : SURYATININGSIH, S.T., M.T., OCA
Dr INNE GARTINA HUSEIN, S.Kom., M.T.
Judul Proyek Akhir : APLIKASI Pencarian dan Pengelolaan KOS Di Daerah Universitas Telkom (MODUL Pencari KOS)



Nama : JANUARIZQI DWI MILLENANTORO
NIM : 6701183048
Pembimbing Proyek Akhir : Suryatningsih, S.T., M.T., OCA.
Dr Dedy Rahman Wijaya, S.T., M.T.
Judul Proyek Akhir : APLIKASI WARGA BERSERI - MODUL: PENGELOLAAN SUMBER DAYA RUKUN WARGA (STUDI KASUS: PERUMAHAN PERMATA BUAH BATU)



Nama : RISMAYANTI
NIM : 6701183070
Pembimbing Proyek Akhir : TEDI GUNAWAN, S.T., M.Kom.
ROBBI HENDRIYANTO, S.T., M.T.
Judul Proyek Akhir : APLIKASI MANAJEMEN ACARA : MODUL PENGELOLA DAN KONSUMEN



Nama : YUYI NUR INSANI SYALDI
NIM : 6701183078
Pembimbing Proyek Akhir : WAHYU HIDAYAT, S.T., M.T., OCA
PATRICK ADOLF TELNONI, S.T., M.T.
Judul Proyek Akhir : APLIKASI APOTEK PUSKESMAS KAWALI



Nama : ARINA RAHMA IRSYADA
NIM : 6701183089
Pembimbing Proyek Akhir : TEDI GUNAWAN, S.T., M.Kom.
ROBBI HENDRIYANTO, S.T., M.T.
Judul Proyek Akhir : PLATFORM JEJARING SOSIAL ORGANISASI DAN KOMUNITAS MAHASISWA : MODUL INTERNAL ORGANISASI DAN KOMUNITAS STUDI KASUS : UNIVERSITAS TELKOM



Nama : BAGUS ADYAKSA
NIM : 6701183093
Pembimbing Proyek Akhir : Dr INNE GARTINA HUSEIN, S.Kom., M.T.
PATRICK ADOLF TELNONI, S.T., M.T.
Judul Proyek Akhir : APLIKASI SERVIS MOTOR DI BENGKEL SURYA MANDIRI MOTOR (MODUL PENJUALAN SPARE PART)



Nama : FAUZIYAH RAHMAWATI
NIM : 6701183110
Pembimbing Proyek Akhir : MUHAMMAD BARJA SANJAYA, S.T., M.T., O.C.A.
ROBBI HENDRIYANTO, S.T., M.T.
Judul Proyek Akhir : APLIKASI PENGELOLAAN DIGITAL PRINTING BERBASIS WEB MODUL VENDOR



Nama : AKIB DAHLAN
NIM : 6701184002
Pembimbing Proyek Akhir : TEDI GUNAWAN, S.T., M.Kom.
ROBBI HENDRIYANTO, S.T., M.T.
Judul Proyek Akhir : PLATFORM JEJARING SOSIAL ORGANISASI DAN KOMUNITAS MAHASISWA: MODUL SOSIAL MEDIA STUDI KASUS: UNIVERSITAS TELKOM



Nama : NURUL FADHLIAH
NIM : 6701184006
Pembimbing Proyek Akhir : PRAMUKO AJI, S.T., M.T.
MUHAMMAD BARJA SANJAYA, S.T., M.T., O.C.A.
Judul Proyek Akhir : APLIKASI PENGELOLAAN PENDAFTARAN DAN PENYEDIA INFORMASI RELAWAN BENCANA DI INDONESIA



Nama : SIDIQ AL FAJAR
NIM : 6701184014
Pembimbing Proyek Akhir : SISKA KOMALA SARI, S.T., M.T.
Dr. PIKIR WISNU WIJAYANTO, S.E., S.Pd. Ing., M.Hum.
Judul Proyek Akhir : PEMBANGUNAN APLIKASI PEMBELAJARAN SISTEM E-LEARNING (MODUL SISWA) STUDI KASUS: SMK NEGERI JATIPURO



Nama : RIZKA EKA FADILA
NIM : 6701184035
Pembimbing Proyek Akhir : ELIS HERNAWATI, S.T., M.Kom.
WAWA WIKUSNA, S.T., M.Kom.
Judul Proyek Akhir : APLIKASI PRESENSI SISWA DI SMAN 1 DAYEUHKOLOT



Nama : MUHAMMAD AULIA AMRI
NIM : 6701184030
Pembimbing Proyek Akhir : MUHAMMAD BARJA SANJAYA, S.T., M.T., O.C.A.
TEDI GUNAWAN, S.T., M.Kom.
Judul Proyek Akhir : APLIKASI KELOLA INFORMASI LOWONGAN PEKERJAAN FREELANCE BERBASIS WEB MODUL PERUSAHAAN



Nama : PEGGY TRI FANDRA
NIM : 6701184031
Pembimbing Proyek Akhir : HANUNG NINDITO PRASETJO, S.Si., M.T.
SISKA KOMALA SARI, S.T., M.T.
Judul Proyek Akhir : APLIKASI PENGOLAHAN DATA KESEHATAN IBU DAN ANAK (KIA) DI PUSKESMAS MAKRAYU (MODUL IBU HAMIL)



Nama : ANNISA YUSMANIAH
NIM : 6701184032
Pembimbing Proyek Akhir : ROBBI HENDRIYANTO, S.T., M.T.
TEDI GUNAWAN, S.T., M.Kom.
Judul Proyek Akhir : APLIKASI PENGELOLAAN OPERASIONAL TOKO HEWAN PELIHARAAN

Program Studi D3 Sistem Informasi



Nama : DADY GUNADI GANGSALIE
NIM : 6701184035
Pembimbing Proyek Akhir : Dr. INNE GARTINA HUSEIN, S.Kom., M.T. Mutia Qana'a MUTIA QANA 'A, S.Psi., M.Psi.
Judul Proyek Akhir : APLIKASI SERVIS MOTOR DI BENGKEL SURYA MANDIRI MOTOR (MODUL BOOKING SERVICE DAN PEMANGILAN MONTIR)



Nama : MUHAMMAD ASHRAF HIDAYAT
NIM : 6701184036
Pembimbing Proyek Akhir : WAWA WIKUSNA, S.T., M.Kom. PRAMUKO AJI, S.T., M.T.
Judul Proyek Akhir : APLIKASI TOUR & TRAVEL PT HAIFA NIDA WISATA (MODUL AGEN)



Nama : DAVID SETYANO RAHMATULLOH
NIM : 6701184039
Pembimbing Proyek Akhir : Dr. INNE GARTINA HUSEIN, S.Kom., M.T. Dr. PIKIR WISNU WIJAYANTO, S.E., S.Pd. Ing., M.Hum.
Judul Proyek Akhir : APLIKASI PENYEWAAN ARENA OLAHRAGA BERBASIS WEB



Nama : ALVINO DICKY PAMUNGKAS
NIM : 6701184042
Pembimbing Proyek Akhir : SISKOMALA SARI, S.T., M.T. Dr. PIKIR WISNU WIJAYANTO, S.E., S.Pd. Ing., M.Hum.
Judul Proyek Akhir : PEMBANGUNAN APLIKASI PEMBELAJARAN SISTEM E-LEARNING (MODUL GURU) STUDI KASUS : SMK NEGERI JATIPURO



Nama : RICKY PUTRA DENTA
NIM : 6701184043
Pembimbing Proyek Akhir : SISKOMALA SARI, S.T., M.T. Mutia Qana'a MUTIA QANA 'A, S.Psi., M.Psi.
Judul Proyek Akhir : APLIKASI SMART-RESTO BERBASIS WEB DI CAFE W2L BENGKULU (MODUL PEMESANAN MAKANAN)



Nama : MOHAMMAD GIVARY Satria PUTRA
NIM : 6701184047
Pembimbing Proyek Akhir : ROBBI HENDRIYANTO, S.T., M.T. Mutia Qana'a MUTIA QANA 'A, S.Psi., M.Psi.
Judul Proyek Akhir : LAUNDRY.IN: APLIKASI PENGELOLAAN DATA LAUNDRY PADA UMKM (USAHA MIKRO KECIL DAN MENENGAH)



Nama : MOHAMAD NUR ALIF AGUSTIAN
NIM : 6701184055
Pembimbing Proyek Akhir : MUHAMMAD BARJA SANJAYA, S.T., M.T., O.C.A. Dr. INNE GARTINA HUSEIN, S.Kom., M.T.
Judul Proyek Akhir : APLIKASI PEMASARAN PERUMAHAN GREEN TERRA (STUDI KASUS : PT KHANDA BANGUN KARYA)



Nama : NOVA ULİYANA
NIM : 6701184056
Pembimbing Proyek Akhir : HANUNG NINDITO PRASETYO, S.Si., M.T. SISKOMALA SARI, S.T., M.T.
Judul Proyek Akhir : PEMBANGUNAN SISTEM MANAJEMEN PEMBELAJARAN SMA PRESTASI PRIMA (MODUL SISWA)



Nama : HARIADI ARFAH
NIM : 6701184062
Pembimbing Proyek Akhir : ELUS HERNAWATI, S.T., M.Kom. WAWA WIKUSNA, S.T., M.Kom.
Judul Proyek Akhir : APLIKASI KOPERASI USAHA PENINGKATAN PENDAPATAN KELUARGA SEIAHTERA BUNGA BIRAENG BERBASIS WEB MODUL REGISTRASI DAN PINJAMAN



Nama : NAURAH GARDENIFA SALSABILA
NIM : 6701184067
Pembimbing Proyek Akhir : SURYATININGSIH, S.T., M.T., OCA Dr. DEHY RAHMAN WIJAYA, S.T., M.T.
Judul Proyek Akhir : APLIKASI WARGA BERSERI MODUL PENGELOLAAN DUMPET URAN WARGA (STUDI KASUS : PERUMAHAN PERMATA BUAH BATU)



Nama : DIAN RACHMAWATI
NIM : 6701184068
Pembimbing Proyek Akhir : SISKOMALA SARI, S.T., M.T. HANUNG NINDITO PRASETYO, S.Si., M.T.
Judul Proyek Akhir : APLIKASI CLEAN AND BEAUTY STUDI KASUS : LAYANAN JASA KEBERSIHAN DAN PERAWATAN KECANTIKAN (MODUL KONSUMEN)



Nama : DESSY FITRIA VIRDAYANTI
NIM : 6701184069
Pembimbing Proyek Akhir : ELUS HERNAWATI, S.T., M.Kom. WAWA WIKUSNA, S.T., M.Kom.
Judul Proyek Akhir : APLIKASI BERBASIS WEB PENGOLAHAN NILAI SISWA DI SMAN 1 DAYEUKHOLOT



Nama : OLGA PAURENTA SIMANIHURUK
NIM : 6701184071
Pembimbing Proyek Akhir : ELUS HERNAWATI, S.T., M.Kom. SISKOMALA SARI, S.T., M.T.
Judul Proyek Akhir : APLIKASI PELAYANAN JASA GROOMING BERBASIS WEB DI ROYAL PETSHP MEDAN



Nama : LUT FATHUL LATIFAH
NIM : 6701184073
Pembimbing Proyek Akhir : PATRICK ADOLF TELNONI, S.T., M.T. WAHYU HIDAYAT, S.T., M.T., OCA
Judul Proyek Akhir : PENGEMBANGAN MODUL ADMIN PADA APLIKASI PETSHP BERBASIS WEB



Program Studi D3 Sistem Informasi



Nama : RARA AMRIAN
NIM : 6701184077
Pembimbing Proyek Akhir : Dr. DEDY RAHMAN WIJAYA, S.T., M.T.
Mutia Qana'a MUTIA QANA 'A, S.Psi.,
M.Psi.
Judul Proyek Akhir : APLIKASI BERBASIS DATASET ELECTRONIC
NOSE UNTUK KLASIFIKASI KUALITAS
DAN PREDIKSI USIA SIMPAN BERAS
MENGUNAKAN ALGORITMA LINEAR
MODELS



Nama : ALYA PUTRI MAHARANI
NIM : 6701184079
Pembimbing Proyek Akhir : TEDI GUNAWAN, S.T., M.Kom.
ROBBI HENDRIYANTO, S.T., M.T.
Judul Proyek Akhir : PLATFORM JEJARING SOSIAL UNTUK
ORGANISASI DAN KOMUNITAS
MAHASISWA MODUL : KELOLA ACARA
STUDI KASUS : UNIVERSITAS TELKOM



Nama : ERSa NUR MAULANA
NIM : 6701184083
Pembimbing Proyek Akhir : Suryatningsih, S.T., M.T., OCA
Dr. Dedy Rahman Wijaya, S.T., M.T.
Judul Proyek Akhir : APLIKASI WARGA BERSERI MODUL
PENDATAAN WARGA DAN DASHBOARD
MONITORING DEMOGRAFI
KEPENDUDUKAN (STUDI KASUS :
PERUMAHAN PERMATA BUAH BATU)



Nama : FYDHIA HELMI RAMADHAN
NIM : 6701184088
Pembimbing Proyek Akhir : SURYATININGSIH, S.T., M.T., OCA
PRAMUKO AJI, S.T., M.T.
Judul Proyek Akhir : APLIKASI PENGHAFAL ALQURAN DENGAN
KONSEP MEDIA SOSIAL BERBASIS WEB
(MODUL JEJARING SOSIAL)



Nama : DAENG MUHAMMAD NUR HIDAYAT
NIM : 6701184095
Pembimbing Proyek Akhir : WAWA WIKUSNA, S.T., M.Kom.
ELIS HERNAWATI, S.T., M.Kom.
Judul Proyek Akhir : APLIKASI BERBASIS WEB PELAYANAN
MASYARAKAT DESA PADA MODUL
PEGAWAI DESA STUDI KASUS : DESA
KEDEN, PEDAN, KLATEN, JAWA TENGAH



Nama : FAUZI IRWANSYAH
NIM : 6701184097
Pembimbing Proyek Akhir : TEDI GUNAWAN, S.T., M.Kom.
Mutia Qana'a MUTIA QANA 'A, S.Psi.,
M.Psi.
Judul Proyek Akhir : APLIKASI PENGELOLAAN PENGADAAN
DAN PENJUALAN FURNITURE "BAROKAH
MEBEL"



Nama : HAGA IBNU HAKAM
NIM : 6701184098
Pembimbing Proyek Akhir : Dr INNE GARTINA HUSEIN, S.Kom., M.T.
SURYATININGSIH, S.T., M.T., OCA
Judul Proyek Akhir : APLIKASI KONSULTASI DOKTER KULIT
BERBASIS WEB (MODUL PASIEN)



Nama : VIONA BALQIS
NIM : 6701184102
Pembimbing Proyek Akhir : WAWA WIKUSNA, S.T., M.Kom.
ELIS HERNAWATI, S.T., M.Kom.
Judul Proyek Akhir : APLIKASI MARKETPLACE HASIL
PERTANIAN (MODUL PEMBELI DAN
PENGIRIMAN)



Nama : NAOMI DORHOT SEPTIANA SILITONGA
NIM : 6701184112
Pembimbing Proyek Akhir : WAHYU HIDAYAT, S.T., M.T., OCA
PATRICK ADOLF TELNONI, S.T., M.T.
Judul Proyek Akhir : APLIKASI RAWAT JALAN PUSKESMAS
KAWALI



Nama : CHRISTINE YENNY
NIM : 6701184115
Pembimbing Proyek Akhir : MUHAMMAD BARJA SANJAYA, S.T., M.T.,
O.C.A.
PRAMUKO AJI, S.T., M.T.
Judul Proyek Akhir : APLIKASI SMARTWARUNG BERBASIS WEB
(MODUL ADMIN)



Nama : PAULLUS RAUL GONZALEZ SIMANJUNTAK
NIM : 6701184117
Pembimbing Proyek Akhir : SISKa KOMALA SARI, S.T., M.T.
Mutia Qana'a MUTIA QANA 'A, S.Psi.,
M.Psi.
Judul Proyek Akhir : APLIKASI SMART-RESTO BERBASIS WEB
DI CAFE W2L BENGKULU PADA MODUL
BACK OFFICE (PEMBAYARAN, ADMIN)



Nama : JUDA PRATAMA
NIM : 6701184118
Pembimbing Proyek Akhir : Dr INNE GARTINA HUSEIN, S.Kom., M.T.
SURYATININGSIH, S.T., M.T., OCA
Judul Proyek Akhir : APLIKASI KONSULTASI DOKTER KULIT
BERBASIS WEB (MODUL DOKTER)



Nama : NORISA ERLIANA VERDIAN PUTRI
NIM : 6701184120
Pembimbing Proyek Akhir : WAHYU HIDAYAT, S.T., M.T., OCA
PATRICK ADOLF TELNONI, S.T., M.T.
Judul Proyek Akhir : APLIKASI RAWAT INAP PUSKESMAS
KAWALI



Nama : MUHAMMAD FAUZI GHIFARI
NIM : 6701184121
Pembimbing Proyek Akhir : Dr. DEDY RAHMAN WIJAYA, S.T., M.T.
Mutia Qana'a MUTIA QANA 'A, S.Psi.,
M.Psi.
Judul Proyek Akhir : APLIKASI BERBASIS DATASET ELECTRONIC
NOSE UNTUK KLASIFIKASI KUALITAS
DAN PREDIKSI USIA SIMPAN BERAS
MENGUNAKAN ALGORITMA
STOCHASTIC GRADIENT DESCENT

Program Studi D3 Rekayasa Perangkat Lunak Aplikasi



Nama : WANDI YUSUF KURNIAWAN
NIM : 6706180024
Pembimbing Proyek Akhir : RAHMADI WIJAYA, S.Si., M.T.
Judul Proyek Akhir : APLIKASI BELAJAR SUNDA UNTUK PELAJAR DI SMK PBB ARJASARI BANDUNG BERBASIS ANDROID



Nama : RIKKY VALENTINO LINGGA
NIM : 6706180032
Pembimbing Proyek Akhir : DAHLIAR ANANDA, S.T., M.T.
Judul Proyek Akhir : APLIKASI SISTEM INFORMASI KURSUS MENGENAL MOBIL BERBASIS WEB PADA LEMBAGA KURSUS MENGENAL WARAS



Nama : WAHYU NURROSYID
NIM : 6706180040
Pembimbing Proyek Akhir : CAHYANA, S.T., M.Kom.
Judul Proyek Akhir : PAMPSI : APLIKASI PENDATAAN PSIKOLOG DI INDONESIA BERBASIS ANDROID



Nama : MUHAMMAD RAFLI NAUFAL
NIM : 6706180044
Pembimbing Proyek Akhir : GANDEVA BAYU SATRYA, S.T., M.T., Ph.D
Judul Proyek Akhir : ANOMALEET : SISTEM MONITORING DETEKSI DAN PENCEGAHAN INTRUSI WEB SERVER BERBASIS ANDROID



Nama : WANDA ALIFIA
NIM : 6706180054
Pembimbing Proyek Akhir : HETTI HIDAYATI, S.Kom., M.T.
Judul Proyek Akhir : RANCANG BANGUN APLIKASI DILAN (PENDIDIKAN ONLINE) SEBAGAI PENGOLAHAN DATA UNTUK SISWA SEKOLAH DASAR BERBASIS WEB (STUDI KASUS : SDIT NUR EL-QOLAM)



Nama : MUH. FUAD AFDHAL
NIM : 6706180064
Pembimbing Proyek Akhir : RAHMADI WIJAYA, S.Si., M.T.
Judul Proyek Akhir : DIGITALISASI ORGANISASI HIPMI PROBLINGGO MELALUI APLIKASI JELAJAH BISNIS BERBASIS ANDROID



Nama : YUDHA PRIMADIANSYAH
NIM : 6706180083
Pembimbing Proyek Akhir : GANDEVA BAYU SATRYA, S.T., M.T., Ph.D
Judul Proyek Akhir : ANOMALEET : SISTEM MONITORING DETEKSI DAN PENCEGAHAN INTRUSI WEB SERVER BERBASIS ANDROID



Nama : VIRA AYU INDITA ASHARA
NIM : 6706180102
Pembimbing Proyek Akhir : CAHYANA, S.T., M.Kom.
Judul Proyek Akhir : PUSTAKA RIFOJ: APLIKASI PENGELOLAAN DATA DAN PEMASARAN PRODUK BUKU BERBASIS ANDROID



Nama : MUHAMMAD IBRAHIM
NIM : 6706180121
Pembimbing Proyek Akhir : INDRA AZIMI, S.T., M.T.
Judul Proyek Akhir : TUNEMYLES: APLIKASI PEMESANAN PRODUK MAKANAN UMKM DENGAN SISTEM BOOKING



Nama : MUHAMMAD IKHBAL REZANIKA
NIM : 6706180124
Pembimbing Proyek Akhir : RAHMADI WIJAYA, S.Si., M.T.
Judul Proyek Akhir : APLIKASI BELAJAR SUNDA UNTUK PELAJAR DI SMK PBB ARJASARI BANDUNG BERBASIS ANDROID



Nama : NEYHUAN KEVIN DIVA AUGUSTA SIKOKO
NIM : 6706180136
Pembimbing Proyek Akhir : INDRA AZIMI, S.T., M.T.
Judul Proyek Akhir : TUNEMYLES: APLIKASI PEMESANAN PRODUK MAKANAN UMKM DENGAN SISTEM BOOKING



Nama : MUHAMMAD NAUFAL RABBANI
NIM : 6706180122
Pembimbing Proyek Akhir : RAHMADI WIJAYA, S.Si., M.T.
Judul Proyek Akhir : NOSTRESS : APLIKASI UNTUK KENALI GEJALA STRESS BERBASIS ANDROID



Nama : BASARI RESHA
NIM : 6706181050
Pembimbing Proyek Akhir : REZA BUDIAWAN, S.T., M.T.
Judul Proyek Akhir : GAME PEMBERANTAS COVID "COVID HEROES"



Nama : NAUFAL SAYYID FURQOON
NIM : 6706181063
Pembimbing Proyek Akhir : Dr.Eng. ALFIAN AKBAR GOZALI, S.T., M.T.
Judul Proyek Akhir : RUANG HT: APLIKASI MONITORING HANDY TALKIE BERBASIS WEB UNTUK SSC ICT MOR II PALEMBANG



Program Studi D3 Rekayasa Perangkat Lunak Aplikasi



Nama : M. FATHIN FAWWAZ AMMAR
NIM : 6706181079
Pembimbing Proyek Akhir : CAHYANA, S.T., M.Kom.
Judul Proyek Akhir : PAMPSI : APLIKASI PENDATAAN PSIKOLOG DI INDONESIA BERBASIS ANDROID



Nama : WESLY SIALLAGAN
NIM : 6706181081
Pembimbing Proyek Akhir : REZA BUDIAWAN, S.T., M.T.
Judul Proyek Akhir : GAME PEMBERANTAS COVID 'COVID HEROES'



Nama : HNW SYAHUDA NAHATMASUNI
NIM : 6706181120
Pembimbing Proyek Akhir : GANDEVA BAYU SATRYA, S.T., M.T., Ph.D
Judul Proyek Akhir : SISTEM PENYALURAN DANA DONASI BERBASIS WEB UNTUK ANAK JALANAN DI RUMAH SINGGAH



Nama : HAFID SUHANIZAR
NIM : 6706183043
Pembimbing Proyek Akhir : CAHYANA, S.T., M.Kom.
Judul Proyek Akhir : PEMBANGUNAN APLIKASI PEMBELAJARAN KIMIA HIDROKARBON BERBASIS AUGMENTED REALITY



Nama : MUHAMMAD ALFATH ABIBI
NIM : 6706183049
Pembimbing Proyek Akhir : MIA ROSMIATI, S.Si., M.T.
Judul Proyek Akhir : PEMBANGUNAN DAN PEMANTAUAN SMART HIDROPONIK MENGGUNAKAN KOMUNIKASI LORA



Nama : FACHRAN SETIAWAN WARDI
NIM : 6706184001
Pembimbing Proyek Akhir : MIA ROSMIATI, S.Si., M.T.
Judul Proyek Akhir : PEMBANGUNAN DAN PEMANTAUAN SMART HIDROPONIK MENGGUNAKAN KOMUNIKASI LORA



Nama : IRFAN MAULANA SIDIQ
NIM : 6706184010
Pembimbing Proyek Akhir : HETTI HIDAYATI, S.Kom., M.T.
Judul Proyek Akhir : APLIKASI PENGELOLAAN FUEL CARD



Nama : AHMAD RIDHO IWANANDA
NIM : 6706184020
Pembimbing Proyek Akhir : DAHLIAR ANANDA, S.T., M.T.
Judul Proyek Akhir : APLIKASI SISTEM INFORMASI KURSUS MENGENAL MOBIL BERBASIS WEB PADA LEMBAGA KURSUS MENGENAL WARAS



Nama : FARHAN RENINDA BUDIANSYAH
NIM : 6706184021
Pembimbing Proyek Akhir : CAHYANA, S.T., M.Kom.
Judul Proyek Akhir : PUSTAKA RIFQI: APLIKASI PENGELOLAAN DATA DAN PEMASARAN PRODUK BUKU BERBASIS ANDROID



Nama : ARIS TRISNAWAN
NIM : 6706184056
Pembimbing Proyek Akhir : RIZZA INDAH MEGA MANDASARI, S.Kom., M.T.
Judul Proyek Akhir : APLIKASI E-FUTSAL UNTUK PEMESANAN LAPANGAN FUTSAL BERBASIS ANDROID



Nama : ADAM MAULANA
NIM : 6706184057
Pembimbing Proyek Akhir : CAHYANA, S.T., M.Kom.
Judul Proyek Akhir : PEMBANGUNAN APLIKASI PEMBELAJARAN KIMIA HIDROKARBON BERBASIS AUGMENTED REALITY



Nama : TAMU UMBU HUNGA WOHANGARA
NIM : 6706184058
Pembimbing Proyek Akhir : MIA ROSMIATI, S.Si., M.T.
Judul Proyek Akhir : CHECKBUND: APLIKASI MONITORING KESEHATAN IBU HAMIL BERBASIS ANDROID



Nama : PADHISA YUSUF ATHIF MARAYA
NIM : 6706184066
Pembimbing Proyek Akhir : MIA ROSMIATI, S.Si., M.T.
Judul Proyek Akhir : CHECKBUND: APLIKASI MONITORING KESEHATAN IBU HAMIL BERBASIS ANDROID



Nama : ALIYULMAN JIHAN
NIM : 6706184070
Pembimbing Proyek Akhir : FAT'HAH NOOR PRAWITA, S.T., M.T.
Judul Proyek Akhir : AR MELODY: APLIKASI AUGMENTED REALITY UNTUK PEMBELAJARAN ALAT MUSIK PIANO

Program Studi D3 Rekayasa Perangkat Lunak Aplikasi



Nama : I KOMANG ARISHALDY PRADYUMNA
VINDYAPASHA
NIM : 6706184089
Pembimbing Proyek Akhir : RIZZA INDAH MEGA MANDASARI, S.Kom., M.T.
Judul Proyek Akhir : APLIKASI E-FUTSAL UNTUK PEMESANAN LAPANGAN FUTSAL BERBASIS ANDROID



Nama : MUHAMMAD FAISHAL HASBI
NIM : 6706184091
Pembimbing Proyek Akhir : HARIANDI MAULID, S.T., M.Sc.
Judul Proyek Akhir : MYTELU : APLIKASI MOBILE UNTUK CIVITAS ACADEMIA TELKOM UNIVERSITY BERBASIS FLUTTER



Nama : NISA FITRIANTI
NIM : 6706184094
Pembimbing Proyek Akhir : FAT'HAH NOOR PRAWITA, S.T., M.T.
Judul Proyek Akhir : AR MELODY: APLIKASI AUGMENTED REALITY UNTUK PEMBELAJARAN ALAT MUSIK PIANO



Nama : HANIFAN NURUL HAQ
NIM : 6706184096
Pembimbing Proyek Akhir : HARIANDI MAULID, S.T., M.Sc.
Judul Proyek Akhir : MYTELU : APLIKASI MOBILE UNTUK CIVITAS ACADEMIA TELKOM UNIVERSITY BERBASIS FLUTTER



Nama : FAHMI IMAM SYUHADA
NIM : 6706184097
Pembimbing Proyek Akhir : RAHMADI WIJAYA, S.Si., M.T.
Judul Proyek Akhir : APLIKASI PEDULI RUMAH YATIM PANTI ASUHAN YATIM PIATU & DHUFAA BANI SALAM



Nama : MUHAMMAD ARYA DHAFHA RODIAL WIDI
NIM : 6706184098
Pembimbing Proyek Akhir : HETTI HIDAYATI, S.Kom., M.T.
Judul Proyek Akhir : APLIKASI PENGELOLAAN FUEL CARD



Nama : SHAKILA ZAHRA PREVIA
NIM : 6706184103
Pembimbing Proyek Akhir : DAHLIAR ANANDA, S.T., M.T.
Judul Proyek Akhir : APLIKASI PENGELOLAAN SUMBER DAYA MANUSIA DAN PENGGAJIAN PADA PT. ANUGRAH LAUT INDONESIA



Nama : FRESYA MAHARANI SENTOSA
NIM : 6706184104
Pembimbing Proyek Akhir : HETTI HIDAYATI, S.Kom., M.T.
Judul Proyek Akhir : RANCANG BANGUN APLIKASI DILAN (PENDIDIKAN ONLINE) SEBAGAI PENGOLAHAN NILAI UTUK SISWA SEKOLAH DASAR BERBASIS WEB (STUDI KASUS: SDIT NUR EL-QOLAM)



Nama : WINA DARMA RAHMAH
NIM : 6706184107
Pembimbing Proyek Akhir : DAHLIAR ANANDA, S.T., M.T.
Judul Proyek Akhir : APLIKASI PENGELOLAAN SUMBER DAYA MANUSIA DAN PENGGAJIAN PADA PT. ANUGRAH LAUT INDONESIA



Nama : MIA ANJANI DARAJATUN SALAM
NIM : 6706184111
Pembimbing Proyek Akhir : RIZZA INDAH MEGA MANDASARI, S.Kom., M.T.
Judul Proyek Akhir : APTU (UP-TO) - APLIKASI PELAYANAN TERPADU KANTOR PELAYANAN KEKAYAAN NEGARAS DAN LELANG BANDUNG



Nama : MAULANA RASOKY NASUTION
NIM : 6706184112
Pembimbing Proyek Akhir : GANDEVA BAYU SATRYA, S.T., M.T., Ph.D
Judul Proyek Akhir : DISSAJOB, APLIKASI JOBSEEKER YANG DIFABEL FRIENDLY



Nama : LUKMAN NURWAHIDIN
NIM : 6706184125
Pembimbing Proyek Akhir : RAHMADI WIJAYA, S.Si., M.T.
Judul Proyek Akhir : NOSTRESS : APLIKASI UNTUK KENALI GEJALA STRESS BERBASIS ANDROID



Nama : MUHAMMAD ARIFIN
NIM : 6706184128
Pembimbing Proyek Akhir : GANDEVA BAYU SATRYA, S.T., M.T., Ph.D
Judul Proyek Akhir : DISSAJOB, APLIKASI JOBSEEKER YANG DIFABEL FRIENDLY



Nama : ADNIA SALSABILA ILHAM
NIM : 6706184133
Pembimbing Proyek Akhir : RIZZA INDAH MEGA MANDASARI, S.Kom., M.T.
Judul Proyek Akhir : APTU (UP-TO) - APLIKASI PELAYANAN TERPADU KANTOR PELAYANAN KEKAYAAN NEGARAS DAN LELANG BANDUNG



Program Studi D3 Teknologi Telekomunikasi



Nama : DIMAS BAYU MAULANA
NIM : 6705160009
Pembimbing Proyek Akhir : ASEP MULYANA, S.T., M.T.
Judul Proyek Akhir : PERANCANGAN DAN REALISASI SISTEM OTOMASI MANAJEMEN KONFIGURASI JARINGAN MENGGUNAKAN ANSIBLE DAN ELASTICSEARCH (STUDI KASUS : BAGIAN PENGEMBANGAN JARINGAN DIREKTORAT SISTEM INFORMASI DI GEDUNG TOKONG NANAS)



Nama : MOCHAMMAD CHANDRA PERDANA
NIM : 6705160101
Pembimbing Proyek Akhir : Asep Mulyana
Aris Hartaman
Judul Proyek Akhir : SISTEM MONITORING DAN KONTROL TANAMAN CABAI HIDROPONIK DENGAN SENSOR PH, LEVEL AIR, DAN SUHU BERBASIS IOT MENGGUNAKAN ARDUINO UNO



Nama : YONEF CARVALEN SIMAMORA
NIM : 6705160129
Pembimbing Proyek Akhir : Dwi Andi Nurmantris S.T., M.T.
Yussi Perdana Saputera ST., M.T.
Judul Proyek Akhir : RANCANG BANGUN ANTENA MIKROSTRIP PRINTED COLLINERAR DIPOLE ARRAY UNTUK APLIKASI ADSB RECEIVER



Nama : ANUGERAH BAYU SETIADI
NIM : 6705162122
Pembimbing Proyek Akhir : DWI ANDI NURMANTRIS, S.T., M.T.
ATIK NOVIANTI, S.ST., M.T.
Judul Proyek Akhir : PENGEMBANGAN SISTEM MANAJEMEN PROYEK AKHIR D3 TEKNOLOGI TELEKOMUNIKASI BERBASIS WEBSITE



Nama : MUHAMMAD ARFI ARIO SAPUTRA
NIM : 6705164160
Pembimbing Proyek Akhir : ASEP MULYANA, S.T., M.T.
SUCI AULIA, S.T., M.T.
Judul Proyek Akhir : SISTEM KONTROL LAMPU LALU LINTAS BERDASARKAN KEPADATAN KENDARAAN MENGGUNAKAN IMAGE PROCESSING



Nama : SHEILLA AZZAHRA
NIM : 6705174012
Pembimbing Proyek Akhir : ROHMAT TULLOH, S.T., M.T.
DR INDRARINI DYAH IRAWATI, S.T., M.T.
Judul Proyek Akhir : IMPLEMENTASI DAN ANALISIS ALGORITMA WEIGHTED ROUND ROBIN PADA JARINGAN SOFTWARE DEFINED NETWORK (SDN) DAN JARINGAN KONVENSIONAL



Nama : KRISTIAN NOPRIANTO
NIM : 6705174043
Pembimbing Proyek Akhir : ROHMAT TULLOH, S.T., M.T.
ATIK NOVIANTI, S.ST., M.T.
Judul Proyek Akhir : PENGENDALIAN DAN PEMANTAUAN VERTIKULTUR HIDROPONIK CERDAS MENGGUNAKAN ZABBIX DAN GRAFANA BERBASIS INTERNET OF THINGS



Nama : ANDI MUHAMMAD FADHLURRAHMAN
IKHSAN
NIM : 6705160056
Pembimbing Proyek Akhir : SUGONDO HADIYOSO, S.T., M.T.
ATIK NOVIANTI, S.ST., M.T.
Judul Proyek Akhir : DETEKSI GANGGUAN KOGNITIF MENGGUNAKAN ANALISIS ENERGI PADA GELOMBANG EEG



Nama : TODO TUA SITORUS
NIM : 6705160108
Pembimbing Proyek Akhir : SUGONDO HADIYOSO, S.T., M.T.
TITA HARYANTI
Judul Proyek Akhir : OPTIMASI PENJADWALAN FLEXIBLE JOB-SHOP MENGGUNAKAN ALGORITMA GENETIKA



Nama : MILZHAM ANGGA TAUFIK
NIM : 6705160162
Pembimbing Proyek Akhir : ATIK NOVIANTI, S.ST., M.T.
DADAN NUR RAMADAN, S.Pd., M.T.
Judul Proyek Akhir : PERANCANGAN SISTEM INFORMASI TERPADU PT. BORNEO KENCANA LESTARI BERBASIS WEBSITE



Nama : LUTH XAVIER FARUNA DINAR
NIM : 6705164025
Pembimbing Proyek Akhir : ATIK NOVIANTI, S.ST., M.T.
ARIS HARTAMAN, S.T., M.T.
Judul Proyek Akhir : PERANCANGAN APLIKASI UNTUK MENGIDENTIFIKASI BUAH RAMBUTAN BERBASIS PENGOLAHAN CITRA



Nama : M. ABIZHAR FAUSAN
NIM : 6705172139
Pembimbing Proyek Akhir : DENNY DARLIS, S.Si., M.T.
Hidayat
Judul Proyek Akhir : PERANCANGAN DAN IMPLEMENTASI SISTEM KEAMANAN PADA TOWER KOMUNIKASI BERBASIS ESP32-CAM



Nama : NOVIA HELNI ASTARI
NIM : 6705174014
Pembimbing Proyek Akhir : DWI ANDI NURMANTRIS, S.T., M.T.
GANDEVA BAYU SATRYA, S.T., M.T., Ph.D
Judul Proyek Akhir : PENERAPAN SISTEM PEMBELAJARAN BAHASA ISYARAT DENGAN MENGGUNAKAN AUGMENTED REALITY



Nama : FIRMAN SUBAGJA
NIM : 6705174062
Pembimbing Proyek Akhir : DENNY DARLIS, S.Si., M.T.
ATIK NOVIANTI, S.ST., M.T.
Judul Proyek Akhir : RANCANG BANGUN APLIKASI PEMBELAJARAN SENSOR MENGGUNAKAN AUGMENTED REALITY UNTUK MODUL PRAKTIKUM MIKROKONTROLER DAN ANTARMUKA D3 TEKNOLOGI TELEKOMUNIKASI

Program Studi D3 Teknologi Telekomunikasi



Nama : TRYA AULIA YUDITH TYAS
NIM : 6705174074
Pembimbing Proyek Akhir : ROHMAT TULLOH, S.T., M.T.
Dr INDRARINI DYAH IRAWATI, S.T., M.T.
Judul Proyek Akhir : IMPLEMENTASI ALGORITMA WEIGHTED LEAST CONNECTION PADA SOFTWARE DEFINED NETWORK (SDN) DAN JARINGAN KONVENSIONAL



Nama : MU'ALIM ROHMADI
NIM : 6705174082
Pembimbing Proyek Akhir : ROHMAT TULLOH, S.T., M.T.
MUHAMMAD IQBAL, S.T., M.T.
Judul Proyek Akhir : IMPLEMENTASI STATELESS DISTRIBUTED FIREWALL MENGGUNAKAN ONOS CONTROLLER PADA JARINGAN SOFTWARE-DEFINED NETWORK (SDN)



Nama : NAUFAL CHANDRA AHDILAR
NIM : 6705174137
Pembimbing Proyek Akhir : Rohmat Tulloh, S.T., M.T.
Judul Proyek Akhir : PERANCANGAN DAN IMPLEMENTASI APLIKASI PELAYANAN KESEHATAN PUSKESMAS BERBASIS ANDROID (STUDI KASUS : PUSKESMAS MULYAHARJA)



Nama : FERNANDA NURHESTIA
NIM : 6705174115
Pembimbing Proyek Akhir : Dwi Andi Nurmantris, S.T., M.T.
Gandeva Bayu Satrya, S.T., M.T., Ph.D.
Judul Proyek Akhir : APLIKASI PEMBELAJARAN TEKNIK KENDARAAN RINGAN BERBASIS AUGMENTED REALITY (STUDI KASUS SMKN 1 KRUI)



Nama : PRAKAS HARYO PANGESTU
NIM : 6705174137
Pembimbing Proyek Akhir : ROHMAT TULLOH, S.T., M.T.
Judul Proyek Akhir : PERANCANGAN DAN IMPLEMENTASI APLIKASI PELAYANAN KESEHATAN PUSKESMAS BERBASIS WEB MENGGUNAKAN FRAMEWORK LARAVEL (STUDI KASUS PUSKESMAS MULYAHARJA)



Nama : CECEP HASIM AS'ARI
NIM : 6705180002
Pembimbing Proyek Akhir : DADAN NUR RAMADAN, S.Pd., M.T.
TRI NOPIANI DAMAYANTI, S.T., M.T.
Judul Proyek Akhir : PERANCANGAN DAN REALISASI SISTEM MONITORING UNSUR HARA DAN KELEMBABAN TANAH PADA LOKASI DAN WAKTU TERTEKUTU MENGGUNAKAN RASPBERRY PI



Nama : RENA SILVIANA
NIM : 6705180005
Pembimbing Proyek Akhir : DADAN NUR RAMADAN, S.Pd., M.T.
TRI NOPIANI DAMAYANTI, S.T., M.T.
Judul Proyek Akhir : RANCANG BANGUN SISTEM TISU OTOMATIS BERBASIS IOT



Nama : AULIA RIZQI PUTRA
NIM : 6705180006
Pembimbing Proyek Akhir : ROHMAT TULLOH, S.T., M.T.
MUHAMMAD IQBAL, S.T., M.T.
Judul Proyek Akhir : ANALISIS DAN IMPELEMENTASI VERTICAL AUTOSCALING WEB APLIKASI MENGGUNAKAN KUBERNETES



Nama : USU GUNAWAN
NIM : 6705180021
Pembimbing Proyek Akhir : ROHMAT TULLOH, S.T., M.T.
Dr INDRARINI DYAH IRAWATI, S.T., M.T.
Judul Proyek Akhir : IMPLEMENTASI DAN ANALISIS PERBANDINGAN CONTROLLER PADA SOFTWARE DEFINED NETWORK BERBASIS RASPBERRY PI



Nama : FARELL FAHROZI
NIM : 6705180029
Pembimbing Proyek Akhir : SUGONDO HADIYOSO, S.T., M.T.
YULI SUN HARIYANI, S.T., M.T.
Judul Proyek Akhir : DETEKSI KANKER PAYUDARA PADA CITRA MAMOGRAFI MENGGUNAKAN NEURAL NETWORK



Nama : MUHAMMAD FAJAR NUGROHO ALAM
NIM : 6705180059
Pembimbing Proyek Akhir : DADAN NUR RAMADAN, S.Pd., M.T.
ROHMAT TULLOH, S.T., M.T.
Judul Proyek Akhir : E-TOCLOGIST (SISTEM INFORMASI KEBIDANAN LINTUK PELAYANAN MONITORING KESEHATAN PADA IBU DAN ANAK BERBASIS WEB DAN APLIKASI MOBILE DI KLINIK ROHAENI, S.ST)



Nama : I GUSTI NGURAH BAGUS DIMAS
WIRADYAKSA
NIM : 6705180062
Pembimbing Proyek Akhir : DENNY DARLIS, S.Si., M.T.
Judul Proyek Akhir : SOCIAL DISTANCING MONITORING MENGGUNAKAN KAMERA CCTV DI RUMAH SAKIT



Nama : ROFI REZKIN
NIM : 6705180070
Pembimbing Proyek Akhir : DENNY DARLIS, S.Si., M.T.
ATIK NOVIANTI, S.ST., M.T.
Judul Proyek Akhir : PERANCANGAN APLIKASI ADADOKTER PADA ALAT SMART HEALTH MONITORING



Nama : MUHAMMAD AZKA RAMADHAN
NIM : 6705180097
Pembimbing Proyek Akhir : RADIAL ANWAR, S.Si., M.Sc., Ph.D.
DWI ANDI NURMANTRIS, S.T., M.T.
Judul Proyek Akhir : PERANCANGAN DAN KARAKTERISASI CANTENNA DENGAN APERTURE BERBENTUK RECTANGULAR



Program Studi D3 Teknologi Telekomunikasi



Nama : FIRA NOR HIKMAWATI
NIM : 6705180100
Pembimbing Proyek Akhir : HASANAH PUTRI, S.T., M.T.
Kusmantara
Judul Proyek Akhir : PERENCANAAN JARINGAN LTE (LONG TERM EVOLUTION)-ADVANCED MENGGUNAKAN METODE INTER-BAND CARRIER AGGREGATION PADA FREKUENSI 1800 MHZ DAN 2100 MHZ DI STOLEMBANG-GRANDEMBANG



Nama : NABILLA KESUMAWARDHANI
NIM : 6705180107
Pembimbing Proyek Akhir : DADAN NUR RAMADAN, S.Pd., M.T.
ROHMAT TULLOH, S.T., M.T.
Judul Proyek Akhir : IMPLEMENTASI PENGUKUR BERAT DAN TINGGI BADAN DIGITAL UNTUK BATITA TERINTEGRASI APLIKASI M-POSYANDU



Nama : RISKAFIAN MEDIKA IMZHAGI
NIM : 6705180109
Pembimbing Proyek Akhir : HASANAH PUTRI, S.T., M.T.
Hendrik Dwi Priyanto
Judul Proyek Akhir : ANALISIS PERENCANAAN JARINGAN LTE-ADVANCED MENGGUNAKAN METODE INTER-BAND CARRIER AGGREGATION FDD-TDD DI WILAYAH CIBITUNG



Nama : MISBAHUL KHOIRUROZIKIN
NIM : 6705180102
Pembimbing Proyek Akhir : DADAN NUR RAMADAN, S.Pd., M.T.
TRI NOPIANI DAMAYANTI, S.T., M.T.
Judul Proyek Akhir : DETEKSI PENGGUNA MASKER (FACEMASK DETECTION) DAN PENGUKURAN SUHU TUBUH PADA PINTU MASUK GEDUNG MENGGUNAKAN RASPBERRY PI



Nama : ANINDYA HAYA AMALIA FEBRIN
NIM : 6705181014
Pembimbing Proyek Akhir : RADIAL ANWAR, S.Si., M.Sc., Ph.D.
DWI ANDI NURMANTRIS, S.T., M.T.
Judul Proyek Akhir : KARAKTERISASI PENGARUH PANJANG DAN PENEMPATAN MONOPOLE TERHADAP SPESIFIKASI CANTENNA DENGAN APERTURE BERBENTUK SIRKULAR



Nama : KIKI NUGRAHENI
NIM : 6705181018
Pembimbing Proyek Akhir : TRI NOPIANI DAMAYANTI, S.T., M.T.
DADAN NUR RAMADAN, S.Pd., M.T.
Judul Proyek Akhir : RANCANG BANGUN DAN IMPLEMENTASI APLIKASI ANDROID SMART FISH POND UNTUK BUDDAYA IKAN



Nama : I GEDE MEGANTARA
NIM : 6705181020
Pembimbing Proyek Akhir : DENNY DARLIS, S.Si., M.T.
ATIK NOVIANTI, S.T., M.T.
Judul Proyek Akhir : RANCANG BANGUN SMART HEALTH MONITORING YANG TERINTEGRASI DENGAN APLIKASI ADADOKTER



Nama : VANESA AGELLIZA
NIM : 6705181037
Pembimbing Proyek Akhir : HASANAH PUTRI, S.T., M.T.
Muh Axl Abusar Alfian
Judul Proyek Akhir : ANALISIS PERBANDINGAN KINERJA PADA PERENCANAAN JARINGAN 4G LTE MENGGUNAKAN METODE CELL SPLITTING DAN METODE INTER-BAND CARRIER AGGREGATION



Nama : BIMASA ZUQNI ABDULLAH
NIM : 6705184003
Pembimbing Proyek Akhir : DADAN NUR RAMADAN, S.Pd., M.T.
Dr INDRANI DYAH IRAWATI, S.T., M.T.
Judul Proyek Akhir : PERANCANGAN DAN IMPLEMENTASI PENGECATAN OTOMATIC WIRELESS HAND GESTURE CONTROL ROBOTIC BERBASIS ARDUINO



Nama : NANDA RISKYAPRILIANI
NIM : 6705184008
Pembimbing Proyek Akhir : DENNY DARLIS, S.Si., M.T.
ARIS HARTAMAN, S.T., M.T.
Judul Proyek Akhir : PERANCANGAN PENDETEKSI GOLONGAN DARAH DAN RHESUS BERBASIS TENSORFLOW MENGGUNAKAN ESP32-CAM



Nama : IHKFA SALSA RAMADINI
NIM : 6705184010
Pembimbing Proyek Akhir : DADAN NUR RAMADAN, S.Pd., M.T.
ATIK NOVIANTI, S.T., M.T.
Judul Proyek Akhir : APLIKASI PEMESANAN MENU MAKANAN RESTORAN BERBASIS QR-CODE (STUDI KASUS: NARIWI RESTO, SUKABUMI)



Nama : SHENDY SETIAWAN
NIM : 6705184023
Pembimbing Proyek Akhir : DENNY DARLIS, S.Si., M.T.
ANGGA RUSDINAR, S.T., M.T., Ph.D.
Judul Proyek Akhir : IMPLEMENTASI PENGENDALI MOTOR DC PADA KURSI RODA OTOMATIS BERBASIS ARDUINO



Nama : MUHAMMAD ZAKKA RAMADHAN
NIM : 6705184024
Pembimbing Proyek Akhir : DADAN NUR RAMADAN, S.Pd., M.T.
HAFIDUDIN, S.T., M.T.
Judul Proyek Akhir : PERANCANGAN ALAT UKUR KEKUATAN TENDANGAN BERBASIS MIKROKONTROLER UNTUK MONITORING PERKEMBANGAN LATHAN PESILAT



Nama : CANDRA EKA DWI WARSA
NIM : 6705184027
Pembimbing Proyek Akhir : DENNY DARLIS, S.Si., M.T.
ARIS HARTAMAN, S.T., M.T.
Judul Proyek Akhir : PERANCANGAN SISTEM MONITORING STUNTING PADA ANAK BERBASIS IOT

Program Studi D3 Teknologi Telekomunikasi



Nama : WISNU IHSAN KHARISMA
NIM : 6705184030
Pembimbing Proyek Akhir : DWI ANDI NURMANTRIS, S.T., M.T.
TRI NOPIANI DAMAYANTI, S.T., M.T.
Judul Proyek Akhir : RANCANG BANGUN HIGH GAIN COMPACT YAGI ANTENNA SEBAGAI PENGUAT DAYA TANGKAP WIFI USB ADAPTER



Nama : TIA RAHMAWATI
NIM : 6705184031
Pembimbing Proyek Akhir : DENNY DARLIS, S.Si., M.T.
ATIK NOVIANTI, S.St., M.T.
Judul Proyek Akhir : RANCANG BANGUN MOTION TRACKING CAMERA UNTUK PEMBELAJARAN DARING KELAS KONVENSIONAL



Nama : ANDRO ELNATAN HARIJANJA
NIM : 6705184033
Pembimbing Proyek Akhir : ROHMAT TULLOH, S.T., M.T.
ASEP MULYANA, S.T., M.T.
Judul Proyek Akhir : PERANCANGAN DAN IMPLEMENTASI SERVER CLOUD GAMING DENGAN MENGGUNAKAN DOCKER CONTAINERS PADA TEKNOLOGI FOG COMPUTING



Nama : CHIKITA DWI PUTRI
NIM : 6705184036
Pembimbing Proyek Akhir : DADAN NUR RAMADAN, S.Pd., M.T.
Dr INDRARINI DYAH IRAWATI, S.T., M.T.
Judul Proyek Akhir : RANCANG BANGUN SISTEM DETEKSI TITIK KEBAKARAN DENGAN METODE NAIVE BAYES MENGGUNAKAN SENSOR SUHU DAN SENSOR API BERBASIS ARDUINO



Nama : AURIN APRILIA
NIM : 6705184038
Pembimbing Proyek Akhir : TRI NOPIANI DAMAYANTI, S.T., M.T.
DADAN NUR RAMADAN, S.Pd., M.T.
Judul Proyek Akhir : PERANCANGAN SMART FISH POND MENGGUNAKAN SENSOR WIRELESS OPTIC



Nama : JOIOR SIMANULLANG
NIM : 6705184042
Pembimbing Proyek Akhir : MUHAMMAD IQBAL, S.T., M.T.
TRI NOPIANI DAMAYANTI, S.T., M.T.
Judul Proyek Akhir : IMPLEMENTASI VIRTUAL LABORATORY SISTEM KOMUNIKASI OPTIK PADA JURUSAN D3 TEKNOLOGI TELEKOMUNIKASI BERBASIS MARKERLESS AUGMENTED REALITY



Nama : FITRIA FEBRIANA
NIM : 6705184044
Pembimbing Proyek Akhir : ROHMAT TULLOH, S.T., M.T.
ASEP MULYANA, S.T., M.T.
Judul Proyek Akhir : IMPLEMENTASI HONEYPOT PADA SISTEM KEAMANAN SERVER BERBASIS GRAFANA DENGAN NOTIFIKASI OTOMATIS MENGGUNAKAN API TELEGRAM PADA RASPBERRY PI



Nama : WAHYU PRIMADIA KUSUMANINGRUM
NIM : 6705184045
Pembimbing Proyek Akhir : DENNY DARLIS, S.Si., M.T.
ARIS HARTAMAN, S.T., M.T.
Judul Proyek Akhir : PERANCANGAN APLIKASI PENDETEKSI GOLONGAN DARAH DAN RHESUS BERBASIS ANDROID



Nama : MILA PUSPASARI SAPUTRA
NIM : 6705184047
Pembimbing Proyek Akhir : HASANAH PUTRI, S.T., M.T.
Kusmantara
Judul Proyek Akhir : PERENCANAAN JARINGAN LTE (LONG TERM EVOLUTION)-ADVANCED MENGGUNAKAN METODE INTER-BAND CARRIER AGGREGATION PADA FREKUENSI 1800 MHZ DAN 2100 MHZ DI RUMAH SAKIT ANGKATAN UDARA DR. SALAMUN



Nama : LOVIONA FORTUNA PUTRI
NIM : 6705184049
Pembimbing Proyek Akhir : DADAN NUR RAMADAN, S.Pd., M.T.
TRI NOPIANI DAMAYANTI, S.T., M.T.
Judul Proyek Akhir : PEMETAAN DAERAH BERDASARKAN TINGKAT KETERSEDIAAN UNSUR HARA DAN KELEMBAPAN TANAH BERBASIS WEB DENGAN HONEYCOMB TILE MAP



Nama : ERICHA SEPTYA DINATA
NIM : 6705184050
Pembimbing Proyek Akhir : TRI NOPIANI DAMAYANTI, S.T., M.T.
TITA HARYANTI
Judul Proyek Akhir : APLIKASI PEMBELAJARAN PERHITUNGAN REDAMAN DAN DISPERSI PADA SERAT OPTIK UNTUK MENUNJANG PRAKTIKUM ONLINE BERBASIS MATLAB



Nama : BINA RAFANI
NIM : 6705184051
Pembimbing Proyek Akhir : DENNY DARLIS, S.Si., M.T.
ARIS HARTAMAN, S.T., M.T.
Judul Proyek Akhir : RANCANG BANGUN SMART INDOOR FARMING MENGGUNAKAN TEKNOLOGI VISIBLE LIGHT COMMUNICATION



Nama : NABILA SALSA HASNIDA
NIM : 6705184054
Pembimbing Proyek Akhir : DADAN NUR RAMADAN, S.Pd., M.T.
Ir. AGUS GANDA PERMANA, M.T.
Judul Proyek Akhir : PERANCANGAN APLIKASI ONLINE SHOP MENGGUNAKAN FITUR LELANG DAN QR CODE BERBASIS ANDROID



Nama : SALSA DITYA NASTITI
NIM : 6705184055
Pembimbing Proyek Akhir : DADAN NUR RAMADAN, S.Pd., M.T.
ROHMAT TULLOH, S.T., M.T.
Judul Proyek Akhir : SISTEM MONITORING UNTUK LAPORAN GANGGUAN INDIHOME DENGAN BOT TELEGRAM



Program Studi D3 Teknologi Telekomunikasi



Nama : PUTERI OCTHIA ARDANA
NIM : 6705184063
Pembimbing Proyek Akhir : DENNY DARLIS, S.Si., M.T.
DWI ANDI NURMANTRIS, S.T., M.T.
Judul Proyek Akhir : RANCANG BANGUN AWS WI-FI GATEWAY UNTUK MONITORING CUACA DI PERKEBUNAN TEH PPTK GAMBUNG BERBASIS NRF24L01



Nama : A. AMALIA N. PATUNRU
NIM : 6705184067
Pembimbing Proyek Akhir : DADAN NUR RAMADAN, S.Pd., M.T.
TRI NOPIANI DAMAYANTI, S.T., M.T.
Judul Proyek Akhir : PERANCANGAN APLIKASI MONITORING KOTAK TISU OTOMATIS BERBASIS ANDROID



Nama : MARGARETHA PADANG
NIM : 6705184068
Pembimbing Proyek Akhir : ATIK NOVIANTI, S.ST., M.T.
ASEP MULYANA, S.T., M.T.
Judul Proyek Akhir : PERANCANGAN SISTEM PEMBELAJARAN DAN SISTEM INFORMASI SEKOLAH DASAR BERBASIS WEB (STUDI KASUS : SD NEGERI 0303031 SUMBUL)



Nama : SEPTIAN JAPAR
NIM : 6705184075
Pembimbing Proyek Akhir : DWI ANDI NURMANTRIS, S.T., M.T.
Yuyu Wahyu
Judul Proyek Akhir : PERANCANGAN DAN REALISASI ANTENA MIKROSTRIP MULTIELEMEN PADA FREKUENSI 28 GHz UNTUK APLIKASI 5G



Nama : ROSA WIDIARSARI
NIM : 6705184078
Pembimbing Proyek Akhir : ATIK NOVIANTI, S.ST., M.T.
A. Yeni Noberth, S.Sos., M.Si
Judul Proyek Akhir : PERANCANGAN SISTEM INFORMASI DAN ADMINISTRASI BERBASIS ANDROID DENGAN STUDI KASUS PERUMAHAN PERMATA BUAH BATU



Nama : NUR ISMY AFIAH
NIM : 6705184081
Pembimbing Proyek Akhir : DADAN NUR RAMADAN, S.Pd., M.T.
TRI NOPIANI DAMAYANTI, S.T., M.T.
Judul Proyek Akhir : PROTOTYPE OTOMASI DAN MONITORING SUHU DAN KELEMBAPAN PADA PETERNAKAN AYAM BROILER BERBASIS IOT



Nama : RAIHAN FATURRAHMAN
NIM : 6705184090
Pembimbing Proyek Akhir : YULI SUN HARIYANI, S.T., M.T.
SUGONDO HADIYOSO, S.T., M.T.
Judul Proyek Akhir : KLASIFIKASI JENIS MAKANAN JAJANAN INDONESIA MENGGUNAKAN DEEP LEARNING DENGAN CONVOLUTIONAL NETWORK



Nama : MUHAMMAD REVALDI RAHMAN
NIM : 6705184091
Pembimbing Proyek Akhir : DADAN NUR RAMADAN, S.Pd., M.T.
Dr. INDRARINI DYAH IRAWATI, S.T., M.T.
Judul Proyek Akhir : ANALISIS PENGIMPLEMENTASIAN PROTOKOL MQTT BERBASIS CLOUD DALAM SISTEM MONITORING KETERSEDIAAN AIR DENGAN WEB DAN ANDROID



Nama : SITI AZIZAH
NIM : 6705184102
Pembimbing Proyek Akhir : DADAN NUR RAMADAN, S.Pd., M.T.
ARIS HARTAMAN, S.T., M.T.
Judul Proyek Akhir : PERANCANGAN DAN REALISASI SMART MIRROR SEBAGAI PERSONAL ASSISTANT MENGGUNAKAN RASPBERRY PI



Nama : MUHAMMAD NASRULLAH
NIM : 6705184111
Pembimbing Proyek Akhir : DADAN NUR RAMADAN, S.Pd., M.T.
ARIS HARTAMAN, S.T., M.T.
Judul Proyek Akhir : KONTROL KETINGGIAN AIR DAN PH AIR PADA BUDIDAYA IKAN HIAS



Nama : AUDIANTO PUTRA MALANGI SUSILO
NIM : 6705184112
Pembimbing Proyek Akhir : DENNY DARLIS, S.Si., M.T.
DWI ANDI NURMANTRIS, S.T., M.T.
Judul Proyek Akhir : KUNCI SEPEDA MOTOR BERBASIS FACE RECOGNITION DENGAN MODUL ESP32-CAM



Nama : WAHYUDI
NIM : 6705184114
Pembimbing Proyek Akhir : DENNY DARLIS, S.Si., M.T.
TITA HARYANTI
Judul Proyek Akhir : RANCANG BANGUN SMART BIRD CAGE DENGAN PENGENDALIAN BERBASIS IOT



Nama : DAFFA RIZKY AMRAN
NIM : 6705184115
Pembimbing Proyek Akhir : RADIAL ANWAR, S.Si., M.Sc., Ph.D.
Yuyu Wahyu
Judul Proyek Akhir : PERANCANGAN DAN REALISASI ANTENA TEKSTIL UNTUK APLIKASI GPS PADA PEKERJA TAMBANG PADA FREKUENSI 1.575 GHz



Nama : AYUNI MAHARANI MELLA TADURI DARYAMAN
NIM : 6705184124
Pembimbing Proyek Akhir : DENNY DARLIS, S.Si., M.T.
DWI ANDI NURMANTRIS, S.T., M.T.
Judul Proyek Akhir : RANCANG BANGUN AWS NODE UNTUK MONITORING CUACA DI PERKEBUNAN TEH PPTK GAMBUNG BERBASIS NRF24L01

Program Studi D3 Teknologi Telekomunikasi



Nama : RIVAL FAUZI
NIM : 6705184127
Pembimbing Proyek Akhir : MUHAMMAD IQBAL, S.T., M.T.
TITA HARYANTI
Judul Proyek Akhir : PERANCANGAN DAN IMPLEMENTASI
SISTEM DETEKSI PLAGIARISME PROYEK
AKHIR DENGAN METODE COSINE
SIMILARITY

Program Studi D3 Manajemen Pemasaran



Nama : DIRGA PRATAMA PUTRA RUSTANDI
NIM : 6704160077
Pembimbing Proyek Akhir : WIDYA SASTIKA, S.T., M.M.
Judul Proyek Akhir : PENGARUH HARGA TERHADAP KEPUTUSAN PEMBELIAN KONSUMEN PADA BRAND FASHION PULL AND BEAR DI BANDUNG TAHUN 2021



Nama : SALMAN ALFARITSI
NIM : 6704160085
Pembimbing Proyek Akhir : RAHMAT HIDAYAT, S.E., M.M.
Judul Proyek Akhir : PERBANDINGAN LOYALITAS DAN KEPERCAYAAN ONLINE PELANGGAN PADA SEBELUM DAN SAAT TERJADI PANDEMIK COVID-19 PADA PERUSAHAAN TOKOPEDIA



Nama : RETNO JATININGSIH
NIM : 6704160093
Pembimbing Proyek Akhir : FANNI HUSNUL HANIFA, S.E., M.M.
Judul Proyek Akhir : TINJAUAN GREEN MARKETING MIX PADA BRAND INNISFREE DI KOTA BANDUNG TAHUN 2020



Nama : MUH FAJAR HIDAYATULLAH
NIM : 6704162100
Pembimbing Proyek Akhir : RAHMAT HIDAYAT, S.E., MM.
Judul Proyek Akhir : ANALISIS SOCIAL MEDIA ADVERTISING VALUE PADA ROCKZONE DI TAHUN 2021



Nama : FELIA GRACIELLA ZAGOTO
NIM : 6704174033
Pembimbing Proyek Akhir : Dr ASTRI WULANDARI, S.E., M.M.
Judul Proyek Akhir : PENGARUH PROMOSI ONLINE INSTAGRAM TERHADAP MINAT WISATAWAN AGROWISATA BERKUNJUNG DI PERKEBUNAN TEH SUKAWANA BANDUNG KERTAWANGI, KEC. CISARUA, KABUPATEN BANDUNG BARAT, JAWA BARAT



Nama : MOCHAMAD ARINDRA ARE
NIM : 6704174098
Pembimbing Proyek Akhir : WIDYA SASTIKA, S.T., M.M.
Judul Proyek Akhir : PENGARUH KUALITAS PRODUK TERHADAP KEPUTUSAN PEMBELIAN KENDARAAN BERMOTOR YAMAHA N-MAX PADA DEALER JIG MOTOR KOTA BOGOR TAHUN 2020



Nama : DIEFTA AGNIYYA RAHMAH
NIM : 6704180020
Pembimbing Proyek Akhir : DR. DONNI JUNIPRIANA, S.Pd., S.E., M.M., QWP
Judul Proyek Akhir : ANALISIS STRATEGI PEMASARAN PERSONAL SELLING PRODUK INDIHOME DI ERA COVID19 DALAM MENINGKATKAN PENJUALAN DI WITEL BANDUNG 2021



Nama : MUH. SYAFA ARRAHMAN IDRUS
NIM : 6704180021
Pembimbing Proyek Akhir : Dr. Ir HARRIE LUTFIE, SE. M.M.
Judul Proyek Akhir : TINJAUAN EFEKTIVITAS STRATEGI PEMASARAN MELALUI BAURAN PEMASARAN TERHADAP LOYALITAS PELANGGAN DI LABUANA CAFE MAKASSAR 2020



Nama : RATNA NURAWATI
NIM : 6704180025
Pembimbing Proyek Akhir : Dr ASTRI WULANDARI, S.E., M.M.
Judul Proyek Akhir : TINJAUAN IMPLEMENTASI BAURAN PEMASARAN PADA SWALAYAN KPRI BINA KARYA TAHUN 2021



Nama : ALFAINA NAFISATUR ROSYIDA
NIM : 6704180027
Pembimbing Proyek Akhir : Dr. ASTRI WULANDARI, S.E., M.M.
Judul Proyek Akhir : ANALISIS FAKTOR YANG MEMPENGARUHI KUALITAS PELAYANAN TERHADAP PRODUK INDIHOME PT. TELEKOMUNIKASI INDONESIA (STUDI KASUS PADA MASYARAKAT PENGGUNA INDIHOME DI KOTA BANDUNG PADA TAHUN 2021)



Nama : DIMAS RAY PASHA HUWAE
NIM : 6704180030
Pembimbing Proyek Akhir : RENNYA YUSIANA, S.E., M.M.
Judul Proyek Akhir : ANALISIS KUALITAS LAYANAN MENGGUNAKAN METODE IMPORTANCE PERFORMANCE ANALYSIS (IPA) PADA BANK MANDIRI KANTOR CABANG SUDIRMAN KOTA SUKABUMI TAHUN 2021



Nama : PRISY ROSALIA PARAMARINI
NIM : 6704180034
Pembimbing Proyek Akhir : Dr ASTRI WULANDARI, S.E., M.M.
Judul Proyek Akhir : TINJAUAN KINERJA UNIT PELAYANAN PENGADUAN PENGAMBILAN MODEM ONT (OPTICAL NETWORKING TERMINAL) PELANGGAN INDIHOME DI WILAYAH BANDUNG



Nama : NURRIKSIA NABILA IMBAWANDONO
NIM : 6704180040
Pembimbing Proyek Akhir : SAMPURNO WIBOWO, S.E., M.Si.
Judul Proyek Akhir : ANALISIS ELECTRONIC WORD OF MOUTH DI SOCIAL MEDIA INSTAGRAM DAN TWITTER TERHADAP MINAT BELI (STUDI PADA PRODUK INDIHOME KOTA PURWAKARTA)



Nama : INTAN AISYAH
NIM : 6704180055
Pembimbing Proyek Akhir : RAHMAT HIDAYAT, S.E., M.M.
Judul Proyek Akhir : TINJAUAN AKTIVITAS SOCIAL MEDIA MARKETING INSTAGRAM PADA MPONE STATIONERY DI LAMPUNG TAHUN 2021

Program Studi D3 Manajemen Pemasaran



Nama : DIA KHARISMA BILQIS
NIM : 6704180088
Pembimbing Proyek Akhir : DR. DONNI JUNIPRIANA, S.Pd., S.E., M.M., QWP
Judul Proyek Akhir : STRATEGI PROMOSI PRODUK WIFIL ID MANAGED SERVICE (WMS) DI PT. TELKOM WITEL BANDUNG TAHUN 2021



Nama : RIVA DITYA NUR APRILIANINGRUM
NIM : 6704181036
Pembimbing Proyek Akhir : LENI CAHYANI, S.Sos.I., M.M.
Judul Proyek Akhir : TINJAUAN PELAKSANAAN CUSTOMER SERVICE DALAM MENINGKATKAN KUALITAS NASABAH PADA PT. BANK PEMBANGUNAN DAERAH JAWA BARAT DAN BANTEN TBK



Nama : REZA TRI WASITA ADI WIJAYA
NIM : 6704183014
Pembimbing Proyek Akhir : ABDURRAHMAN RAHIM THAHA, S.T., M.A.B.
Judul Proyek Akhir : TINJAUAN KEGIATAN PERSONAL SELLING PADA ORANGER MOBILE KANTOR POS SUKOHARJO



Nama : NAUFAL NASHIRUDDIN
NIM : 6704183065
Pembimbing Proyek Akhir : WIDYA SASTIKA, S.T., M.M.
Judul Proyek Akhir : ANALISIS PENGEMBANGAN KONTEN MEDIA SOSIAL PADA AKUN INSTAGRAM @PEMASARAN_CMJT; PERUSAHAAN DAERAH MANDIRI JAWA TENGAH (PD. CMJT) TAHUN 2021



Nama : LAURA ARTVANKA
NIM : 6704183076
Pembimbing Proyek Akhir : RAHMAT HIDAYAT, S.E., M.M.
Judul Proyek Akhir : ANALISIS PENGARUH CONTENT MARKETING INSTAGRAM, TERHADAP CUSTOMER ENGAGEMENT (STUDI KASUS PT. GOLDEN COMMUNICATION LAMPUNG TAHUN 2021)



Nama : ISMAYDA VIVI LUFITA
NIM : 6704183077
Pembimbing Proyek Akhir : RENNYTA YUSIANA, S.E., M.M.
Judul Proyek Akhir : PENGUKURAN KUALITAS LAYANAN DENGAN METODE SERVICE QUALITY (SERVQUAL) PADA BIB KANTOR CABANG PEMBANTU GEDEBAGE, BANDUNG TAHUN 2021



Nama : KHODIJAH
NIM : 6704183083
Pembimbing Proyek Akhir : RENNYTA YUSIANA, S.E., M.M.
Judul Proyek Akhir : PENGGUNAAN TELEMARKEETING DALAM MENINGKATKAN JUMLAH PELANGGAN INDIHOME (STUDI KASUS PELANGGAN TERKENDALA JARINGAN PT. TELKOM INDONESIA WITEL RIAU DARATAN TAHUN 2021)



Nama : FEREN DINA SANTIKA
NIM : 6704184001
Pembimbing Proyek Akhir : SAMPURNO WIBOWO, S.E., M.Si.
Judul Proyek Akhir : MEMBANDINGKAN EFEKTIVITAS PROMOSI METODE CANVASSING DENGAN METODE ONLINE DATA MEDIA SOSIAL FACEBOOK DAN WHATSAPP TERHADAP PENINGKATAN PENJUALAN (STUDI PADA MOTOR HONDA DI BATU KAJANG KALIMANTAN TIMUR)



Nama : FIBRIANA KUSUMAWATI
NIM : 6704184006
Pembimbing Proyek Akhir : SRI WIDANINGSIH, S.Psi., M.M.
Judul Proyek Akhir : KEPUASAN PELANGGAN BERDASARKAN KUALITAS LAYANAN ELEKTRONIK (STUDI KASUS PADA APLIKASI BJB DIGI TAHUN 2021)



Nama : FATMASARI HANDAYANI
NIM : 6704184007
Pembimbing Proyek Akhir : SRI WIDANINGSIH, S.Psi., M.M.
Judul Proyek Akhir : ANALISIS PROMOSI MEDIA SOSIAL INSTAGRAM MENGGUNAKAN PROMOTION MIX (STUDI KASUS PRODUK GALLERAJ DI KOTA BANDUNG TAHUN 2021)



Nama : RESTIANA PRILIA UTAMI
NIM : 6704184011
Pembimbing Proyek Akhir : Dr ASTRI WULANDARI, S.E., M.M.
Judul Proyek Akhir : ANALISIS E-SERVICE QUALITY PADA APLIKASI PEGADAIAN DIGITAL SERVICE DENGAN MENGGUNAKAN METODE CUSTOMER SATISFACTION INDEX (CSI) DAN IMPORTANCE PERFORMANCE ANALYSIS (IPA)



Nama : ZIYAD TAUFIQ AL HAKIM
NIM : 6704184012
Pembimbing Proyek Akhir : WIDYA SASTIKA, S.T., M.M.
Judul Proyek Akhir : ANALISIS PENERAPAN VIDEO PROMOSI PADA MEDIA SOSIAL INSTAGRAM DI UMKM MERDEKA MOTOR KABUPATEN GARUT TAHUN 2021



Nama : MOCHAMAD ZIDAN PAMUNGKAS
NIM : 6704184015
Pembimbing Proyek Akhir : WIDYA SASTIKA, S.T., M.M.
Judul Proyek Akhir : ANALISIS PENGEMBANGAN KOMUNIKASI PEMASARAN INTERAKTIF PADA MEDIA SOSIAL INSTAGRAM PT. TELEKOMUNIKASI INDONESIA, STO BANJARAN, BANDUNG TAHUN 2021



Nama : MUTIARA KASIH
NIM : 6704184018
Pembimbing Proyek Akhir : SAMPURNO WIBOWO, S.E., M.Si.
Judul Proyek Akhir : EFEKTIVITAS PROMOSI DENGAN TELEMARKEETING DAN MEDIA SOSIAL INSTAGRAM TERHADAP KEPUTUSAN PEMBELIAN



Program Studi D3 Manajemen Pemasaran



Nama : JOEL BOY KENNOLY PAAIS
NIM : 6704184031
Pembimbing Proyek Akhir : Dr. Ir HARRIE LUTFIE, SE, M.M.
Judul Proyek Akhir : TINJAUAN AKTIVITAS PERSONAL SELLING TERHADAP TINGKAT PENGHUNI KAMAR DI GRAND PACIFIC HOTEL BANDUNG



Nama : AMEELINIA PUTRI IRIANTO
NIM : 6704184039
Pembimbing Proyek Akhir : WIDYA SASTIKA, S.T., M.M.
Judul Proyek Akhir : ANALISIS CONTENT MEDIA SOSIAL INSTAGRAM PADA AKUN @ INFOTELKOMBDG PT. TELKOM DI WITEL BANDUNG TAHUN 2021



Nama : MUHAMMAD BAGAS ADHIKARA
NIM : 6704184049
Pembimbing Proyek Akhir : RENNYYA YUSIANA, S.E., M.M.
Judul Proyek Akhir : PERANCANGAN MEDIA SOSIAL INSTAGRAM SEBAGAI MEDIA PROMOSI UD. JANANURAGA FISH DI KOTA BEKASI TAHUN 2021



Nama : ERMA AMELIA MIRANDA
NIM : 6704184050
Pembimbing Proyek Akhir : RAHMAT HIDAYAT, S.E., M.M.
Judul Proyek Akhir : EFEKTIVITAS IKLAN FINEWALE PADA MEDIA SOSIAL INSTAGRAM DI KOTA BANDUNG TAHUN 2021



Nama : FITRIANA MANIK
NIM : 6704184053
Pembimbing Proyek Akhir : RAHMAT HIDAYAT, S.E., M.M.
Judul Proyek Akhir : TINJAUAN PERSONAL SELLING BJB DIGICASH PADA PT.BANK JAWA BARAT DAN BANTEN KANTOR CABANG BUAHBATU BANDUNG TAHUN 2021



Nama : SARI WIDIASTRUTI
NIM : 6704184058
Pembimbing Proyek Akhir : DR. DONNI JUNI PRIANSA, S.Pd., S.E., M.M., QWP
Judul Proyek Akhir : ANALISIS PROMOSI PENJUALAN KUPON GRATIS ONGKOS KIRIM TERHADAP PERILAKU KONSUMTIF (SURVEI PADA KONSUMEN MARKETPLACE SHOPEE DI KOTA BANDUNG TAHUN 2021)



Nama : AHMADI USEMAHU
NIM : 6704184064
Pembimbing Proyek Akhir : Dr. Ir HARRIE LUTFIE, SE, M.M.
Judul Proyek Akhir : ANALISA MANAJEMEN RANTAI PASOK PERUSAHAAN DALAM RANGKA UNTUK MENINGKATKAN EKSPOR PRODUK TUNA PT. HARTA SAMUDRA AMBON TAHUN 2021



Nama : NI PUTU LIA NATALIA
NIM : 6704184066
Pembimbing Proyek Akhir : Dr ASTRY WULANDARI, S.E., M.M.
Judul Proyek Akhir : ANALISIS TINGKAT KEPUASAN PELANGGAN DENGAN MENGGUNAKAN METODE SURQUAL (STUDI KASUS LAYANAN INDIHOME PLAZA TELKOM TABANAN PADA MASA PANDEMI COVID-19)



Nama : SALZA BILLA RIZKI ILAHI
NIM : 6704184067
Pembimbing Proyek Akhir : DR. DONNI JUNI PRIANSA, S.Pd., S.E., M.M., QWP
Judul Proyek Akhir : ANALISIS KUALITAS PELAYANAN TERHADAP TINGKAT KEPUASAN TAMU PADA FRONT ONE RATU HOTEL NGANJUK TAHUN 2021



Nama : RICHARD RICARDO RAHMATULLAH
NIM : 6704184069
Pembimbing Proyek Akhir : WIDYA SASTIKA, S.T., M.M.
Judul Proyek Akhir : ANALISIS KUALITAS LAYANAN PADA PT TELKOM INDONESIA CABANG STO PADALARANG TAHUN 2021



Nama : RIFKA ELVIN SIAHAAN
NIM : 6704184078
Pembimbing Proyek Akhir : ATI MUSTIKASARI, S.E., M.M.
Judul Proyek Akhir : SURVEY MINAT KONSUMEN MELAKUKAN PEMBAYARAN PEMBELIAN BBM MENGGUNAKAN APLIKASI LINK AJA DI KOTA BANDUNG (STUDI KASUS PELANGGAN LINK AJA DAERAH KOTA BANDUNG)



Nama : TIKA RAHMAWATI
NIM : 6704184080
Pembimbing Proyek Akhir : SRI WIDANINGSIH, S.Psi., M.M.
Judul Proyek Akhir : PENGARUH KUALITAS PRODUK TERHADAP KEPUASAN PELANGGAN INDIHOME PT TELKOM INDONESIA WITEL SUKABUMI



Nama : VANNY EKA WAHYUNI
NIM : 6704184082
Pembimbing Proyek Akhir : SAMPURNO WIBOWO, S.E., M.Si.
Judul Proyek Akhir : IMPLEMENTASI AKTIVITAS PROMOSI MELALUI MEDIA SOSIAL INSTAGRAM TERHADAP MINAT BELI (STUDI PADA PRODUK INDIHOME KOTA PADANG)



Nama : MARIA CYNTHIA DAMAYANTI
NIM : 6704184089
Pembimbing Proyek Akhir : WIDYA SASTIKA, S.T., M.M.
Judul Proyek Akhir : ANALISIS TELEMARTETING (OUTBOUND CALL) PRODUK INDIHOME DI WITEL BANDUNG TAHUN 2021

Program Studi D3 Perhotelan



Nama : ALDO MANASYE
NIM : 6707160053
Pembimbing Proyek Akhir : Ratna Gema Maulida, S.ST.Par
Dra. RATU RATNA MULYATI KARSIWI,
MM.Par.
Judul Proyek Akhir : PEMANFAATAN KEONG SAWAH (PILA
AMPULLACEA) PADA PEMBUATAN
SIOMAY DIMSUM SEBAGAI ALTERNATIF
MAKANAN BERPROTEIN TINGGI



Nama : YANUARI RAMADHAN
NIM : 6707170057
Pembimbing Proyek Akhir : Dra. RATU RATNA MULYATI KARSIWI,
MM.Par.
EDWIN BAHARTA, S.Sos.
Judul Proyek Akhir : DAMPAK PENERAPAN SISTEM KERJA
OVERTIME TERHADAP KARYAWAN THE
NATRA RESORT LAGOI TAHUN 2020



Nama : RENDI PRAYOGI
NIM : 6707170060
Pembimbing Proyek Akhir : EDWIN BAHARTA, S.Sos.
Dra. UMI SUMARSIH, M.M.Par.
Judul Proyek Akhir : PERANAN WAITERS DALAM MELAYANI
TAMU DI LOBBY LOUNGE SHERATON
GRAND GANDARIA CITY JAKARTA



Nama : DANDI FAHRUROJI
NIM : 6707170062
Pembimbing Proyek Akhir : EDWIN BAHARTA, S.Sos.
NURLENA, S.ST.Par., M.Sc.
Judul Proyek Akhir : PERAN BARISTA TERHADAP KELANCARAN
OPERASIONAL DI NORTH DAGO CAFE DI
THE JAWAKARTA BANDUNG SUITE HOTEL
& RESORT



Nama : DERAWATI DEWI
NIM : 6707180002
Pembimbing Proyek Akhir : NURLENA, S.ST.Par., M.Sc.
DENDI GUSNADI, S.Par., MM.Par.
Judul Proyek Akhir : PEMANFAATAN LIMBAH PANGAN KULIT
SINGKONG SEBAGAI SUBSTITUSI TEPUNG
TAPIOKA PADA PRODUK JAJANAN PASAR
KUE TALAM



Nama : STESSY PRASETYO
NIM : 6707180014
Pembimbing Proyek Akhir : RIZA TAUFIQ, S.Sos., M.M.Par.
Dra. RATU RATNA MULYATI KARSIWI,
MM.Par.
Judul Proyek Akhir : TINJAUAN PENJUALAN KOPI LACA
BANDUNG PADA ERA NEW NORMAL



Nama : GELAR AMAR IBRAHIM
NIM : 6707180015
Pembimbing Proyek Akhir : Drs. SURYANA HERAWAN ACHMAD
NURLENA, S.ST.Par., M.Sc.
Judul Proyek Akhir : KUALITAS PELAYANAN KAFE B10
BANDUNG DI MASA PANDEMI COVID 19



Nama : IMANUEL ALEHANDRO RAUNSAY
NIM : 6707180022
Pembimbing Proyek Akhir : Drs. SURYANA HERAWAN ACHMAD
NURLENA, S.ST.Par., M.Sc.
Judul Proyek Akhir : DIVERSIFIKASI PRODUK, PAPERAWON
TAHU



Nama : BERLIANDA PUTRA
NIM : 6707180039
Pembimbing Proyek Akhir : Riza Taufiq, S.Sos., M.M.Par.
Drs. Suryana Heryawan Achmad,
M.M.Par.
Judul Proyek Akhir : TINJAUAN STRATEGI PEMASARAN
SEGMENTING, TARGETING, DAN
POSITIONING "WELL GROOMED CAFE &
BARBER SHOP" DI BUKITTINGGI



Nama : NOVY MILANIA RAHMANI
NIM : 6707180058
Pembimbing Proyek Akhir : RATNA GEMA MAULIDA
Drs. SURYANA HERAWAN ACHMAD
Judul Proyek Akhir : PEMANFAATAN KULTI KENTANG SEBAGAI
BAHAN UTAMA PEMBUATAN DENDENG



Nama : ASTARI LEO NURA
NIM : 6707180059
Pembimbing Proyek Akhir : RIZA TAUFIQ, S.Sos., M.M.Par.
Dra. RATU RATNA MULYATI KARSIWI,
MM.Par.
Judul Proyek Akhir : TINJAUAN PENJUALAN KOPI LACA
BANDUNG PADA ERA NEW NORMAL



Nama : MOH IKYAS ASYASYAHIRI NU'MAN
NIM : 6707180069
Pembimbing Proyek Akhir : Drs. SURYANA HERAWAN ACHMAD
DENDI GUSNADI, S.Par., MM.Par.
Judul Proyek Akhir : INOVASI UBI UNGU SEBAGAI PEWARNA
ALAMI DAN PENGGANTI GLUTEN DALAM
PEMBUATAN KUE BALOK



Nama : RISMAN FATHULRAHMAN
NIM : 6707180078
Pembimbing Proyek Akhir : EDWIN BAHARTA, S.Sos.
DENDI GUSNADI, S.Par., MM.Par.
Judul Proyek Akhir : FAKTOR FAKTOR PENDORONG
KEDATANGAN TAMU DI CAFE TOVI KOHI
PADA MASA PANDEMI COVID 19



Nama : DITO TRIUTOMO WIBOWO
NIM : 6707180079
Pembimbing Proyek Akhir : Dra. RATU RATNA MULYATI KARSIWI,
MM.Par.
EDWIN BAHARTA, S.Sos.
Judul Proyek Akhir : INOVASI ABON BERBASIS BEETROOT



Program Studi D3 Perhotelan



Nama : I MADE PALLAS WISTARA PUTRA
NIM : 6707180080
Pembimbing Proyek Akhir : Drs. SURYANA HERAWAN ACHMAD.,MM.
Par
DENDI GUSNADI, S.Par., MM.Par.
Judul Proyek Akhir : INOVASI CHURROS BERBASIS KENTANG 2020



Nama : DEVIKA SARASWATI
NIM : 6707183005
Pembimbing Proyek Akhir : NURLENA, S.ST.Par., M.Sc.
EDWIN BAHARTA, S.Sos.
Judul Proyek Akhir : PERANAN MEDIA SOSIAL DALAM MENINGKATKAN OMSET RESTORAN PADANG SEDERHANA JAKARTA PUSAT SELAMA PANDEMI COVID-19



Nama : MUHAMMAD FAKHRI HIDAYATULLAH
NIM : 6707183018
Pembimbing Proyek Akhir : Drs. SURYANA HERAWAN ACHMAD
DENDI GUSNADI, S.Par., MM.Par.
Judul Proyek Akhir : INOVASI UBI UNGU SEBAGAI PEWARNA ALAMI DAN PENGGANTI GLUTEN DALAM PEMBUATAN KUE BALOK



Nama : ANDRIAN LEE
NIM : 6707183024
Pembimbing Proyek Akhir : RATNA GEMA MAULIDA.,S.STPar.,MM.Par
EDWIN BAHARTA, S.Sos.
Judul Proyek Akhir : KUALITAS PELAYANAN SELAMA COVID-19 DI ALMERS KOPI & KAFE BANDUNG



Nama : NATHANIA ALMANA RIZKI
NIM : 6707184035
Pembimbing Proyek Akhir : EDWIN BAHARTA, S.Sos.
RIZA TAUFIQ, S.Sos., M.M.Par.
Judul Proyek Akhir : STRATEGI PROMOSI GRAND TJOKRO HOTEL BANDUNG DI MASA PANDEMI COVID 19



Nama : DARA INTAN
NIM : 6707184046
Pembimbing Proyek Akhir : Dra. RATU RATNA MULYATI KARSIWI,
MM.Par.
RATNA GEMA MAULIDA
Judul Proyek Akhir : PENGGUNAAN TEMPE SEBAGAI PENGANTI DAGING DALAM PEMBUATAN BAKSO



Nama : MUHAMMAD KAFI
NIM : 6707184055
Pembimbing Proyek Akhir : RATNA GEMA MAULIDA
Drs. SURYANA HERAWAN ACHMAD
Judul Proyek Akhir : STUDI KOMPARASI PENYESUAIAN ACARA PERNIKAHAN PADA ADAT SUNDA DI TENGAH COVID 19



Nama : DENA ARIESTI NUR SYIFA AZZAHRA
NIM : 6707184061
Pembimbing Proyek Akhir : Drs. SURYANA HERAWAN ACHMAD
NURLENA, S.ST.Par., M.Sc.
Judul Proyek Akhir : PEMANFAATAN DAUN KELOR SEBAGAI SUBSTITUSI DAUN SUJI DALAM PEMBUATAN CENDOL



Nama : MUHAMMAD RANGGA PERMANA
NIM : 6707184068
Pembimbing Proyek Akhir : Drs. SURYANA HERAWAN ACHMAD
DENDI GUSNADI, S.Par., MM.Par.
Judul Proyek Akhir : PEMBUATAN MAIN COURSE BERBASIS TEMPE SEBAGAI ALTERNATIF MAKANAN SEHAT

Program Studi D3 Sistem Informasi Akutansi



Nama : MUHAMAD YUSRIL WICKASONO
NIM : 6703170036
Pembimbing Proyek Akhir : ANAK AGUNG GDE AGUNG, S.T., M.M.
FITRI SUKMAWATI, S.E., Ak., M.M.
Judul Proyek Akhir : APLIKASI BERBASIS WEB UNTUK PENGGAJIAN DAN PERHITUNGAN PPH PASAL 21 (STUDI KASUS : RESTAURANT MIE JAMUR VILANI, JAKARTA)



Nama : HELENA AMANDA MARGARETH SIMANGUNSONG
NIM : 6703180001
Pembimbing Proyek Akhir : ANAK AGUNG GDE AGUNG, S.T., M.M.
FITRI SUKMAWATI, S.E., Ak., M.M.
Judul Proyek Akhir : APLIKASI BERBASIS WEB UNTUK PENCATATAN PERSEDIAAN DAN PENJUALAN OBAT MENGGUNAKAN METODE FIFO (STUDI KASUS APOTEK ANGEL, MEDAN)



Nama : NATASYA CLARIZA ROSTANTI
NIM : 6703180013
Pembimbing Proyek Akhir : RENNY SUKAWATI, S.E., M.M.
MONTERICO ADRIAN, S.T., M.T
Judul Proyek Akhir : APLIKASI BERBASIS WEB UNTUK PENGELOLAAN PENCATATAN TRANSAKSI PENJUALAN DAN PEMBELIAN PAKAIAN (STUDI KASUS: YES NO LIMITE, SALATIGA)



Nama : SINDY AMELIA SARI
NIM : 6703180024
Pembimbing Proyek Akhir : ASTI WIDAYANTI, S.Si., M.T.
Dr TORA FAHRUDIN, S.T., M.T.
Judul Proyek Akhir : APLIKASI PERHITUNGAN DAN PENCATATAN HARGA JUAL PRODUK SATUAN ATAU PARSEL (STUDI KASUS: SESERAHAN BUKITTINGGI)



Nama : MOHAMMAD AZZY ROSYIDAN FACHRY
NIM : 6703180027
Pembimbing Proyek Akhir : RASWYSHNOE BOING KOTJOPRAYUDI, S.E., M.M.
Dr TORA FAHRUDIN, S.T., M.T.
Judul Proyek Akhir : APLIKASI BERBASIS WEB UNTUK PEMBELIAN BARANG DAGANG DAN KONSINYASI MENGGUNAKAN METODE PERPETUAL (STUDI KASUS : DISTRO THE STAR ONE DOI, CIKARANG)



Nama : DEFINA DAMAYANTI
NIM : 6703180033
Pembimbing Proyek Akhir : RENNY SUKAWATI, S.E., M.M.
IRMAN HARIMAN, S.T., M.T.
Judul Proyek Akhir : APLIKASI BERBASIS WEB UNTUK PENJUALAN KATERING (STUDI KASUS DI WIWIN CATERING, BANDUNG)



Nama : MUHAMAD RAIHAN
NIM : 6703180037
Pembimbing Proyek Akhir : Dr TORA FAHRUDIN, S.T., M.T.
RENNY SUKAWATI, S.E., M.M.
Judul Proyek Akhir : APLIKASI BERBASIS WEB UNTUK KOPERASI SIMPAN PINJAM (STUDI KASUS: KOPERASI TUGU ENDAH, KABUPATEN BANDUNG)



Nama : AINUN FAQIH BASYARAHIL
NIM : 6703180040
Pembimbing Proyek Akhir : RASWYSHNOE BOING KOTJOPRAYUDI, S.E., M.M.
Dr TORA FAHRUDIN, S.T., M.T.
Judul Proyek Akhir : APLIKASI BERBASIS WEB UNTUK PERHITUNGAN DAN PENCATATAN PRODUKSI MENGGUNAKAN VARIABLE COSTING (STUDI KASUS: DISTRO THE STAR ONE DOI, CIKARANG)



Nama : REYNALDO CHRISTIAN HALOMOAN SIANTURI
NIM : 6703180041
Pembimbing Proyek Akhir : Dr. NELSI WISNA, S.E., M.Si.
MONTERICO ADRIAN, S.T., M.T
Judul Proyek Akhir : APLIKASI BERBASIS WEB UNTUK PEMBELIAN DAN PENGELOLAAN PERSEDIAAN BAHAN BAKU DENGAN METODE FIFO (STUDI KASUS: BANDUNG CLOTHING CORPORATION, BANDUNG)



Nama : RIZKY MOCHAMAD ALIF
NIM : 6703180044
Pembimbing Proyek Akhir : IRNA YUNIAR, S.T., M.A.B.
ROCHMAWATI, S.T., M.T.
Judul Proyek Akhir : APLIKASI UNTUK PENCATATAN PEMBELIAN, PEMBELIAN KEMBALI, DAN TRANSAKSI PELEBURAN PERHIASAN EMAS (STUDI KASUS : TOKO EMAS MADINA, CIANJUR, JAWA BARAT)



Nama : MUHAMMAD MAULANA YUSUF
NIM : 6703180055
Pembimbing Proyek Akhir : IRNA YUNIAR, S.T., M.A.B.
ROCHMAWATI, S.T., M.T.
Judul Proyek Akhir : APLIKASI E-COMMERCE UNTUK TRANSAKSI PENJUALAN PERHIASAN EMAS (STUDI KASUS: TOKO EMAS MADINA, CIANJUR, JAWA BARAT)



Nama : AQIL GILAZH SYADID
NIM : 6703180071
Pembimbing Proyek Akhir : ROCHMAWATI, S.T., M.T.
Dr TORA FAHRUDIN, S.T., M.T.
Judul Proyek Akhir : APLIKASI BERBASIS WEB UNTUK PERHITUNGAN BIAYA PRODUKSI DENGAN MENGGUNAKAN METODE PROCESS COSTING (STUDI KASUS DI UMMK INTAN BESTARY, GARUT)



Nama : AULIA BINTANIA MAYADA
NIM : 6703181021
Pembimbing Proyek Akhir : RENNY SUKAWATI, S.E., M.M.
MARWANTO RAHMATULOH, ST., MT
Judul Proyek Akhir : SISTEM INFORMASI AKUNTANSI PEMBELIAN, PENJUALAN DAN PENYUSUNAN LAPORAN LABA RUGI (STUDI KASUS DI TAMAN REKREASI PALEM INDAH, CIKARANG)



Nama : AHMAD FADHIL
NIM : 6703183059
Pembimbing Proyek Akhir : Dr. NELSI WISNA, S.E., M.Si.
MARWANTO RAHMATULOH, ST., MT
Judul Proyek Akhir : APLIKASI BERBASIS WEB UNTUK PERHITUNGAN ASET DAN PENDAPATAN JASA (STUDI KASUS : BELLADONA COPY CENTRE, BUKITTINGGI)



Program Studi D3 Sistem Informasi Akutansi



Nama : ALISA SILVIA BILA
NIM : 6703183061
Pembimbing Proyek Akhir : ASTI WIDAYANTI, S.Si., M.T.
Dr. TORA FAHRUDIN, S.T., M.T.
Judul Proyek Akhir : APLIKASI PEMBELIAN DAN PENJUALAN PRODUK TEKSTIL DENGAN MEMPERTIMBANGKAN PENAWARAN (STUDI KASUS: TOKO RIANTEX, SUMATERA BARAT)



Nama : ANISA SALSABILA
NIM : 6703183062
Pembimbing Proyek Akhir : ASTI WIDAYANTI, S.Si., M.T.
MARWANTO RAHMATULOH, ST., MT
Judul Proyek Akhir : APLIKASI PEMBELIAN DAN PENJUALAN BAHAN POKOK MEMPERTIMBANGKAN VARIASI HARGA (STUDI KASUS : CV.LECCO TRIMENDA, SUMATRA BARAT)



Nama : NOVIYANTI
NIM : 6703183066
Pembimbing Proyek Akhir : RENNY SUKAWATI, S.E., M.M.
IRMAN HARIMAN, S.T., M.T.
Judul Proyek Akhir : APLIKASI BERBASIS WEB UNTUK PENCATATAN DAN PELAPORAN PENGELUARAN KAS PADA KLINIK KECANTIKAN



Nama : MELLY JUWITA NASUTION
NIM : 6703183074
Pembimbing Proyek Akhir : KASTAMAN, S.T., M.M.
RASWYSHNOE BOING KOTJOPRAYUDI, S.E., M.M.
Judul Proyek Akhir : APLIKASI BERBASIS WEB UNTUK PENGELOLAAN PENJADWALAN, PERANGKAT PENDUKUNG WARGA KOMPLEK (STUDI KASUS : KOMPLEK MATAHARI CIGADO REGENCY BALEENDAH, BANDUNG)



Nama : AULIA TOLDO
NIM : 6703183081
Pembimbing Proyek Akhir : Dr. NELSI WISNA, S.E., M.Si.
MARWANTO RAHMATULOH, ST., MT
Judul Proyek Akhir : APLIKASI BERBASIS WEB UNTUK PENJUALAN MENGGUNAKAN BARCODE DAN PENILAIAN PERSEDIAAN BARANG DAGANG DENGAN METODE FIFO (STUDI KASUS : WAGES PRODUCTION, PURBALINGGA)



Nama : ANNISA SYAFRINA
NIM : 6703183083
Pembimbing Proyek Akhir : Dr. TORA FAHRUDIN, S.T., M.T.
ASTI WIDAYANTI, S.Si., M.T.
Judul Proyek Akhir : APLIKASI BERBASIS WEB UNTUK PENGELOLAAN KEUANGAN PADA ENDORSEMENT (STUDI KASUS: INSTAGRAM ANNISA SYAFRINA)



Nama : DENNY MELIKA SETIAWATI
NIM : 6703183089
Pembimbing Proyek Akhir : ROCHMAWATI, S.T., M.T.
IRMAN HARIMAN, S.T., M.T.
Judul Proyek Akhir : APLIKASI BERBASIS WEB UNTUK LAYANAN KEBIDANAN DAN LAPORAN KEUANGAN KLINIK (STUDI KASUS DI PRAKTIK MANDIRI BIDAN (PMB) KASHI BUNDA, BANDUNG)



Nama : VEVI TITANIA PARAMITA
NIM : 6703183090
Pembimbing Proyek Akhir : KASTAMAN, S.T., M.M.
RASWYSHNOE BOING KOTJOPRAYUDI, S.E., M.M.
Judul Proyek Akhir : APLIKASI BERBASIS WEB UNTUK KOPERASI USAHA WARGA KOMPLEK (STUDI KASUS DI MATAHARI CIGADO REGENCY BALEENDAH, BANDUNG)



Nama : AN NISA PUTRI ASRI SEPTIANI
NIM : 6703183091
Pembimbing Proyek Akhir : ASTI WIDAYANTI, S.Si., M.T.
KASTAMAN, S.T., M.M.
Judul Proyek Akhir : APLIKASI BOOKING DAN PENJADWALAN PELAYANAN JASA (STUDI KASUS DI BENGKEL ADI KARYA MOTOR, SOREANG)



Nama : AMMAR ABDURRAHMAN
NIM : 6703184004
Pembimbing Proyek Akhir : ANAK AGUNG GDE AGUNG, S.T., M.M.
ASTI WIDAYANTI, S.Si., M.T.
Judul Proyek Akhir : APLIKASI BERBASIS WEB UNTUK MENGELOLA PEMBELIAN, PERSEDIAAN, DAN PENJUALAN BARANG DAGANG (STUDI KASUS: RAMEN AA, BANDUNG)



Nama : RIKSA ZAKHROTUNNISA
NIM : 6703184011
Pembimbing Proyek Akhir : KASTAMAN, S.T., M.M.
RASWYSHNOE BOING KOTJOPRAYUDI, S.E., M.M.
Judul Proyek Akhir : APLIKASI BERBASIS WEB UNTUK PENGELOLAAN BANK SAMPAH WARGA KOMPLEK



Nama : ALYA HARNIZA PUTRI
NIM : 6703184014
Pembimbing Proyek Akhir : RENNY SUKAWATI, S.E., M.M.
MARWANTO RAHMATULOH, ST., MT
Judul Proyek Akhir : APLIKASI BERBASIS WEB DALAM PENGELOLAAN PENJUALAN SERTA PERHITUNGAN HARGA POKOK PENJUALAN (STUDI KASUS: OEI CAKE, BENGKULU)



Nama : VERA NURRAMADHANI HARIANTO
NIM : 6703184015
Pembimbing Proyek Akhir : RASWYSHNOE BOING KOTJOPRAYUDI, S.E., M.M.
Dr. TORA FAHRUDIN, S.T., M.T.
Judul Proyek Akhir : APLIKASI BERBASIS WEB UNTUK PENCATATAN PENJUALAN MENGGUNAKAN METODE PERPETUAL DAN PERAMALAN PENJUALAN MENGGUNAKAN METODE LEAST SQUARE (STUDI KASUS : DISTRO THE STAR ONE DOI, CIKARANG)



Nama : FEBRIYANI TRI BUANA YUNUS
NIM : 6703184016
Pembimbing Proyek Akhir : Dr. NELSI WISNA, S.E., M.Si.
IRMAN HARIMAN, S.T., M.T.
Judul Proyek Akhir : APLIKASI BERBASIS WEB UNTUK PENGELOLAAN PESANAN PELANGGAN (STUDI KASUS: INDAH WEDDING ORGANIZER, KOTA PADANG)

Program Studi D3 Sistem Informasi Akutansi



Nama : INDAH PERTIWI
NIM : 6703184017
Pembimbing Proyek Akhir : KASTAMAN, S.T., M.M.
RASWYSHNOE BOING KOTJOPRAYUDI,
S.E., M.M.
Judul Proyek Akhir : APLIKASI BERBASIS WEB UNTUK
PEMANFAATAN RFID BAGI PENGELOLAAN
GATE ENTRANCE WARGA KOMPLEK
(STUDI KASUS : MATAHARI CIGADO
REGENSI BALEENDAH, BANDUNG)



Nama : SALMA ASTARI RACHMANJANI
NIM : 6703184022
Pembimbing Proyek Akhir : KASTAMAN, S.T., M.M.
RASWYSHNOE BOING KOTJOPRAYUDI,
S.E., M.M.
Judul Proyek Akhir : APLIKASI BERBASIS WEB UNTUK
PENCATATAN PENERIMAAN DAN
PENGLUARAN KAS MENGGUNAKAN
METODE BASIS AKRUAL (STUDI KASUS :
MR. LAUNDRY, GARUT)



Nama : NADYA ZULFA SHABIRAH
NIM : 6703184031
Pembimbing Proyek Akhir : RENNY SUKAWATI, S.E., M.M.
MARWANTO RAHMATULOH, ST.,MT
Judul Proyek Akhir : APLIKASI BERBASIS WEB UNTUK
PENCATATAN DAN PENYUSUNAN
LAPORAN PEMBELIAN MENGGUNAKAN
METODE PERPETUAL FIFO(STUDI KASUS:
OEI CAKE, BENGKULU)



Nama : YASIN FITRIANDINI
NIM : 6703184032
Pembimbing Proyek Akhir : KASTAMAN, S.T., M.M.
FITRI SUKMAWATI, S.E.,Ak., M.M.
Judul Proyek Akhir : APLIKASI BERBASIS WEB UNTUK
PENCATATAN PENERIMAAN DAN
PENGLUARAN KAS (STUDI KASUS : CAFE
KAKEK, KARAWANG)



Nama : MUHAMMAD RIVALDI ARIEFIAN
NIM : 6703184036
Pembimbing Proyek Akhir : Dr TORA FAHRUDIN, S.T., M.T.
ASTI WIDAYANTI, S.Si., M.T.
Judul Proyek Akhir : APLIKASI PENCATATAN PENYEWaan ALAT
PESTA DAN PENGUPAHAN KARYAWAN



Nama : RANGGA FADLI
NIM : 6703184038
Pembimbing Proyek Akhir : ROCHMAWATI, S.T., M.T.
IRMAN HARIMAN, S.T., M.T.
Judul Proyek Akhir : APLIKASI BERBASIS WEB UNTUK
PENGELOLAAN PENJUALAN PAKAJIAN
SECARA OFFLINE DAN ONLINE (STUDI
KASUS DI DISTRO SAMEE, BANDUNG)



Nama : LARA LOVITA
NIM : 6703184047
Pembimbing Proyek Akhir : IRNA YUNIAR, S.T.,M.A.B.
Dr. NELSI WISNA, S.E., M.Si.
Judul Proyek Akhir : APLIKASI BERBASIS WEB UNTUK
PENGELOLAAN DAN PERHITUNGAN
PENYUSUTAN ASET TETAP
MENGGUNAKAN METODE GARIS
LURUS (STUDI KASUS : CV KOJO GROUP
INDONESIA, BANDUNG, JAWA BARAT)



Nama : SHELly NURFADYA ISKANDAR
NIM : 6703184050
Pembimbing Proyek Akhir : ASTI WIDAYANTI, S.Si., M.T.
MARWANTO RAHMATULOH, ST.,MT
Judul Proyek Akhir : APLIKASI PENGELOLAAN PERENCANAAN
DAN PENCATATAN DATA KEUANGAN
(STUDI KASUS: RT/RW KELURAHAN
MALIMONGAN, KEC. WAJO, MAKASSAR,
SULAWESI SELATAN)



Nama : NADIAH JIHAN NURDINI
NIM : 6703184053
Pembimbing Proyek Akhir : RENNY SUKAWATI, S.E., M.M.
MARWANTO RAHMATULOH, ST.,MT
Judul Proyek Akhir : APLIKASI BERBASIS WEB UNTUK
PERHITUNGAN DAN PENGELOLAAN ASET
(STUDI KASUS: TAMAN REKREASI PALEM
INDAH, BEKASI)



Nama : NAZLA AWALIAH
NIM : 6703184065
Pembimbing Proyek Akhir : IRNA YUNIAR, S.T.,M.A.B.
ASTI WIDAYANTI, S.Si., M.T.
Judul Proyek Akhir : APLIKASI PERAMALAN PENJUALAN
MENGGUNAKAN METODE SEMI RATA-
RATA (STUDI KASUS: CV INDOBATA,
SUKABUMI, JAWA BARAT)



Nama : LAMINDO SANTA RIANI LUMBAN TORUAN
NIM : 6703184093
Pembimbing Proyek Akhir : ROCHMAWATI, S.T., M.T.
MONTERICO ADRIAN, S.T., M.T
Judul Proyek Akhir : APLIKASI BERBASIS WEB UNTUK
PERSEDIAAN DAN PENJUALAN (STUDI
KASUS DI FAJAR KONVEKSI, BANDUNG)



Program Studi D4 Teknologi Rekayasa Multimedia



Nama : MUHAMMAD IQBAL AL MAUDUDI
NIM : 7708162002
Pembimbing Laporan Akhir: AGUS PRATONDO, S.T., M.T., Ph.D
ANANG SULARSA, S.T., M.T.
Judul Laporan Akhir : PERANCANGAN APLIKASI PERMAINAN 2D BERHITUNG UNTUK SISWA SEKOLAH DASAR



Nama : LAZUARDY OKA GANTATAMA
NIM : 7708162005
Pembimbing Laporan Akhir: TOUFAN DIANSYAH TAMBUNAN, S.T., M.T.
ADY PURNA KURNIAWAN, S.T., M.T.
Judul Laporan Akhir : IMPLEMENTASI ASSET 3D DAN ANIMASI AUGMENTED REALITY SEBAGAI MEDIA PENGENALAN KAIN BATIK BERBASIS ANDROID PADA MUSEUM NDALEM GONDOSULU LAWAYAN



Nama : ARINTO WICAKSONO
NIM : 7708162043
Pembimbing Laporan Akhir: YAHDI SIRADI, S.T., M.T.
ADY PURNA KURNIAWAN, S.T., M.T.
Judul Laporan Akhir : PEMBUATAN AUGMENTED REALITY PADA WEBSITE E-COMMERCE KHUSUS TAS WANITA



Nama : BILLY RYAN PERKASA
NIM : 7708164020
Pembimbing Laporan Akhir: ANANG SULARSA, S.T., M.T.
AGUS PRATONDO, S.T., M.T., Ph.D
Judul Laporan Akhir : IMPLEMENTASI KLASIFIKASI CITRA UNTUK MENDETEKSI EMBRIO BEBEK PADA APLIKASI MOBILE MENGGUNAKAN ARTIFICIAL INTELLIGENCE



Nama : IDHAR AGUNG DZULFIKAR
NIM : 7708164035
Pembimbing Laporan Akhir: RIKMAN AHERLIWAN RUDAWAN, M.Kom
YAHDI SIRADI, S.T., M.T.
Judul Laporan Akhir : PEMBUATAN APLIKASI MEDIA PEMBELAJARAN SISTEM GERAK MANUSIA BERBASIS AUGMENTED REALITY PADA SMPN 1 TAMBELANG



Nama : ANDREA CHRISTYAWIDI
NIM : 7708164062
Pembimbing Laporan Akhir: ANANG SULARSA, S.T., M.T.
YAHDI SIRADI, S.T., M.T.
Judul Laporan Akhir : PEMBANGUNAN VIDEO INTERAKTIF SOSIALISASI LAYANAN PERPUSTAKAAN UNTUK UPT PERPUSTAKAAN UNIVERSITAS JAMBI DENGAN METODE PERPINDAHAN ALUR SESUAI PILIHAN PENGGUNA



Nama : MUHAMMAD FAJAR SYAEFULLOH
NIM : 7708164101
Pembimbing Laporan Akhir: ENTIK INSANUDIN, S.T., M.T.
TOUFAN DIANSYAH TAMBUNAN, S.T., M.T.
Judul Laporan Akhir : PERANCANGAN APLIKASI PETA PARIWISATA KOTA BANDUNG BERBASIS AUGMENTED REALITY



Nama : MUHAMMAD NUR RAZAK
NIM : 7708170014
Pembimbing Laporan Akhir: FERY PRASETYANTO, ST, MT
TAFTA ZANI, S.T., M.T.
Judul Laporan Akhir : APLIKASI MULTIMEDIA INTERAKTIF UNTUK MUSEUM GEOLOGI MODUL PEMBELAJARAN INTERAKTIF MEDIA



Nama : GEMA FATHUR ALAMSYAH
NIM : 7708170017
Pembimbing Laporan Akhir: YAHDI SIRADI, S.T., M.T.
TAFTA ZANI, S.T., M.T.
Judul Laporan Akhir : SISTEM MEKANIK GAME KECERDASAN FINANSIAL APLIKASI PERMAINAN VISUAL NOVEL



Nama : AINUL ZAKIY
NIM : 7708170019
Pembimbing Laporan Akhir: RIO KORIO UTORO, S.KOM., MT
ANANG SULARSA, S.T., M.T.
Judul Laporan Akhir : PERANCANGAN INTERFACE GAME POMPA BALON DENGAN MENERAPKAN TANGIBLE INTERACTION



Nama : AGUNG MUHAMMAD RIZAL
NIM : 7708170021
Pembimbing Laporan Akhir: ADY PURNA KURNIAWAN, S.T., M.T.
ANANG SULARSA, S.T., M.T.
Judul Laporan Akhir : PENERAPAN PUZZLE GAME DALAM APLIKASI PEMBELAJARAN BAHASA SUNDA UNTUK KELAS 1 SEKOLAH DASAR (STUDI KASUS: SD NEGERI SUKAPURA 02)



Nama : FAHMI ALHAMDIA ZIKRA
NIM : 7708170022
Pembimbing Laporan Akhir: ADY PURNA KURNIAWAN, S.T., M.T.
ANANG SULARSA, S.T., M.T.
Judul Laporan Akhir : PENERAPAN TEKNOLOGI AUGMENTED REALITY (AR) PADA APLIKASI BELAJAR BAHASA SUNDA UNTUK KELAS SATU SEKOLAH DASAR (SD) (STUDI KASUS : SD NEGERI SUKAPURA 02)



Nama : DEVI NOVITA VANI
NIM : 7708170023
Pembimbing Laporan Akhir: BAMBANG PUJOATMODJO, S.Si., M.T.
YAHDI SIRADI, S.T., M.T.
Judul Laporan Akhir : RANCANG BANGUN APLIKASI VIRTUAL FITTING HUAB BERBASIS AUGMENTED REALITY DENGAN METODE USER EXPERIENCE QUESTIONNAIRE (UEQ)



Nama : FARIDA YULIANI
NIM : 7708170028
Pembimbing Laporan Akhir: FERY PRASETYANTO, ST, MT
TAFTA ZANI, S.T., M.T.
Judul Laporan Akhir : PENERAPAN SISTEM RFID PADA APLIKASI MULTIMEDIA INTERAKTIF UNTUK MUSEUM GEOLOGI BANDUNG

Program Studi D4 Teknologi Rekayasa Multimedia



Nama : SEKAR NABILAH ZAHRA
NIM : 7708170029
Pembimbing Laporan Akhir: RIO KORIO UTORO, S.KOM., MT
ANANG SULARSA, S.T., M.T.
Judul Laporan Akhir : PENERAPAN TANGIBLE INTERACTION PADA GAME POMPA BALON UNTUK MELATIH MOTORIK KASAR ANAK USIA DINI



Nama : RIFA NAVRILLIA KHANSA
NIM : 7708170032
Pembimbing Laporan Akhir: ADY PURNA KURNIAWAN, S.T., M.T.
FITRI SUSANTI, S.T., M.T.
Judul Laporan Akhir : GAMIFIKASI PADA APLIKASI PEMBELAJARAN BUAH-BUAHAN BERBASIS ANDROID PADA TK ISLAM TARBİYATUL BANIN



Nama : SHERINA FUDJYANTI
NIM : 7708170040
Pembimbing Laporan Akhir: YAHDI SIRADI, S.T., M.T.
RIKMAN AHERLIWAN RUDAWAN, M.Kom
Judul Laporan Akhir : PERANCANGAN GAME EDUKASI ANAK KELAS 1 SDN PANUNDAAN BERBASIS ANDROID LEARN (APPLICATION, EDUCATION, GAME, FOR CHILDREN) SAINS



Nama : RAHMAT MAGHRIBI IHSAN
NIM : 7708170050
Pembimbing Laporan Akhir: TAFTA ZANI, S.T., M.T.
ENTIK INSANUDIN, S.T., M.T.
Judul Laporan Akhir : APLIKASI PEMBELAJARAN ORGAN DALAM MANUSIA BERBASIS AUGMENTED REALITY



Nama : FAIZAL IMAMI UTOMO
NIM : 7708170052
Pembimbing Laporan Akhir: RIKMAN AHERLIWAN RUDAWAN, M.Kom
YAHDI SIRADI, S.T., M.T.
Judul Laporan Akhir : PERANCANGAN TUR KAMPUS BERBASIS VIRTUAL REALITY STUDI KASUS: FAKULTAS ILMU TERAPAN UNIVERSITAS TELKOM



Nama : LUTFI HASBI
NIM : 7708170053
Pembimbing Laporan Akhir: AGUS PRATONDO, S.T., M.T., Ph.D
APRIANTI PUTRI SUJANA, S.Kom., M.T.
Judul Laporan Akhir : RANCANG BANGUN ASSET 3D UNTUK APLIKASI PEMBELAJARAN PENGENALAN BUAH DAN SAYUR BERBASIS AUGMENTED REALITY TK FATIMAH



Nama : FITRAH AULIYA ANNISA
NIM : 7708170058
Pembimbing Laporan Akhir: ANANG SULARSA, S.T., M.T.
ADY PURNA KURNIAWAN, S.T., M.T.
Judul Laporan Akhir : IMPLEMENTASI KUIS PADA APLIKASI PENGENALAN SAYUR-MAYUR BERBASIS ANDROID DI TAMAN KANAK-KANAK



Nama : SAYYID FAISAL ANWAR
NIM : 7708170067
Pembimbing Laporan Akhir: AGUS PRATONDO, S.T., M.T., Ph.D
APRIANTI PUTRI SUJANA, S.Kom., M.T.
Judul Laporan Akhir : PENERAPAN TEKNOLOGI AUGMENTED REALITY SEBAGAI MEDIA PEMBELAJARAN BUAH DAN SAYURAN STUDI KASUS : TK FATIMAH



Nama : WIQE ADELIYA KURNIAGUSTI
NIM : 7708170070
Pembimbing Laporan Akhir: APRIANTI PUTRI SUJANA, S.Kom., M.T.
RIO KORIO UTORO, S.KOM., MT
Judul Laporan Akhir : PERANCANGAN APLIKASI VIRTUAL FITTING ROOM PAKAIAN MUSLIM WANITA BERBASIS AUGMENTED REALITY



Nama : RAFFI FUAD HILMY
NIM : 7708170074
Pembimbing Laporan Akhir: ENTIK INSANUDIN, S.T., M.T.
FITRI SUSANTI, S.T., M.T.
Judul Laporan Akhir : PERANCANGAN ANIMASI INTERAKTIF UNTUK APLIKASI TEKNOLOGI AR (AUGMENTED REALITY) SEBAGAI PENGENALAN TATA SURYA



Nama : AMELIA AMANDA
NIM : 7708170080
Pembimbing Laporan Akhir: ADY PURNA KURNIAWAN, S.T., M.T.
RIO KORIO UTORO, S.KOM., MT
Judul Laporan Akhir : IMPLEMENTASI AUGMENTED REALITY INTERAKTIF PADA APLIKASI ANDROID PENGENALAN BUAH-BUAHAN UNTUK SISWA TK ISLAM TARBİYATUL BANIN



Nama : MUHAMAD ANDRI SAPUTRO
NIM : 7708170082
Pembimbing Laporan Akhir: YAHDI SIRADI, S.T., M.T.
TAFTA ZANI, S.T., M.T.
Judul Laporan Akhir : BELAJAR KECEKADANAN FINANSIAL MELALUI APLIKASI PERMAINAN VISUAL NOVEL



Nama : FARRAS DAFFA NUR ZHAFRAN
NIM : 7708170084
Pembimbing Laporan Akhir: FERY PRASETYANTO, S.T., M.T.
TAFTA ZANI, S.T., M.T.
Judul Laporan Akhir : APLIKASI MULTIMEDIA INTERAKTIF UNTUK MUSEUM GEOLOGI BANDUNG MODUL GAME EDUKASI



Nama : ASH SHIDIEQY ALDIN
NIM : 7708170085
Pembimbing Laporan Akhir: Rio Korio Utoro, S.Kom., M.T
Fitri Susanti, S.T., M.T
Judul Laporan Akhir : IMPLEMENTASI GAME PUZZLE DAN KARTU INTERAKTIF PENGENALAN HEWAN DAN MAKANANNYA BERBASIS AUGMENTED REALITY, STUDI KASUS (TK A LENGKONG1)



Program Studi D4 Teknologi Rekayasa Multimedia



Nama : ALDIA DEPONSA JUDISTIRA
NIM : 7708170086
Pembimbing Laporan Akhir: AGUS PRATONDO, S.T., M.T., Ph.D
ANANG SULARSA, S.T., M.T.
Judul Laporan Akhir : PERANCANGAN FITUR AUGMENTED REALITY DENGAN SPEECH RECOGNITION UNTUK APLIKASI MULTIMEDIA INTERAKTIF PENGENALAN HEWAN TK PGRI SUMEDANG



Nama : DEVIERA ASTARI
NIM : 7708170088
Pembimbing Laporan Akhir: Anang Sularsa, S.T., M.T.
Tafta Zani, S.T., M.T.
Judul Laporan Akhir : USER INTERFACE PADA APLIKASI PEMBELAJARAN BAHASA INGGRIS TEMA "RUANG KELAS" UNTUK ANAK SD BERBASIS AUGMENTED REALITY



Nama : M. ADRIAN NUGRAHA
NIM : 7708170091
Pembimbing Laporan Akhir: ANANG SULARSA, S.T., M.T.
TAFTA ZANI, S.T., M.T.
Judul Laporan Akhir : PEMBUATAN APLIKASI PEMBELAJARAN BAHASA INGGRIS TEMA "RUANG KELAS" UNTUK ANAK SD BERBASIS AUGMENTED REALITY



Nama : OPRIEDO SIHALOHO
NIM : 7708170096
Pembimbing Laporan Akhir: FERY PRASETYANTO, ST, MT
RIKMAN AHERLIWAN RUDAWAN, M.Kom
Judul Laporan Akhir : PEMBUATAN FITUR 2D APLIKASI PROSES PELAYANAN JASA PT.BALAI BESAR BAHAN DAN BARANG TEKNIK (B4T) BERBASIS UNITY



Nama : JEVAN FAUZAN BAARIZKY
NIM : 7708170099
Pembimbing Laporan Akhir: TAFTA ZANI, S.T., M.T.
YAHDI SIRADI, S.T., M.T.
Judul Laporan Akhir : PENERAPAN TEKNOLOGI AUGMENTED REALITY (AR) SEBAGAI MEDIA PEMBELAJARAN ALAT MUSIK MODERN UNTUK ANAK ANAK



Nama : DIO HAKAM DALU
NIM : 7708170106
Pembimbing Laporan Akhir: ENTIK INSANUDIN, S.T., M.T.
RIO KORIO UTORO, S.KOM., M.T
Judul Laporan Akhir : ARTCHA: SISTEM 3D CAPTCHA MENGGUNAKAN TEKNOLOGI AUGMENTED REALITY BERBASIS WEB



Nama : SARAH SHOFURA FAUZIAH
NIM : 7708170113
Pembimbing Laporan Akhir: APRIANTI PUTRI SUJANA, S.Kom., M.T.
BAMBANG PUDIATMODJO, S.Si., M.T.
Judul Laporan Akhir : RANCANG BANGUN APLIKASI VIRTUAL FITTING HIJAB BERBASIS AUGMENTED REALITY (AR) DENGAN METODE SYSTEM USABILITY SCALE (SUS)



Nama : ARYO DAMAR PRASETYA
NIM : 7708170123
Pembimbing Laporan Akhir: RIO KORIO UTORO, S.KOM., MT
RIKMAN AHERLIWAN RUDAWAN, M.Kom
Judul Laporan Akhir : PERANCANGAN MOBILE APPLICATION PREDIKSI NILAI AKHIR MENGGUNAKAN TENSORFLOW LITE BERBASIS ANDROID



Nama : MUHAMMAD ILHAM
NIM : 7708170128
Pembimbing Laporan Akhir: ISMAIL, S.Si., M.T.
APRIANTI PUTRI SUJANA, S.Kom., M.T.
Judul Laporan Akhir : PEMBUATAN APLIKASI BERBASIS AUGMENTED REALITY PEMBELAJARAN PENGKABELAN LAN UNTUK PELAJAR SMK TEKNIK KOMPUTER JARINGAN



Nama : FADHILAH FATAM FAUZAN
NIM : 7708170141
Pembimbing Laporan Akhir: RIO KORIO UTORO, S.KOM., MT
YAHDI SIRADI, S.T., M.T.
Judul Laporan Akhir : PENERAPAN TEKNOLOGI AUGMENTED REALITY DAN GAME EDUKASI SEBAGAI MEDIA PEMBELAJARAN ALAT MUSIK MODERN UNTUK ANAK ANAK



Nama : HARY RAMADHANA NASUTION
NIM : 7708171024
Pembimbing Laporan Akhir: ISMAIL, S.Si., M.T.
RIKMAN AHERLIWAN RUDAWAN, M.Kom
Judul Laporan Akhir : DESAIN DAN IMPLEMENTASI FRONTEND UNTUK APLIKASI BERBASIS WEB COVID-19 BETAMEDIC MENGGUNAKAN FRAMEWORK REACTJS



Nama : SITI ZAKIYAH
NIM : 7708171140
Pembimbing Laporan Akhir: YAHDI SIRADI, S.T., M.T.
RIKMAN AHERLIWAN RUDAWAN, M.Kom
Judul Laporan Akhir : PERANCANGAN GAME EDUKASI ANAK KELAS 1 SDN PANUNDAAN BERBASIS ANDROID LEARN (APPLICATION, EDUCATION, GAME, FOR CHILDREN) MATEMATIKA



Nama : ARI ROHMAN PARASTO
NIM : 7708172001
Pembimbing Laporan Akhir: APRIANTI PUTRI SUJANA, S.Kom., M.T.
AGUS PRATONDO, S.T., M.T., Ph.D
Judul Laporan Akhir : RANCANG BANGUN APLIKASI GAME AKSARA SUNDA (AKSUN APP) BERBASIS INTERACTIVE



Nama : MOHAMMAD HANIF FEBRIANSYAH
NIM : 7708172003
Pembimbing Laporan Akhir: ADY PURNA KURNIAWAN, S.T., M.T.
FITRI SUSANTI, S.T., M.T.
Judul Laporan Akhir : AR (AUGMENTED REALITY) MACAM-MACAM HEWAN SERTA JENIS MAKANANNYA UNTUK ANAK USIA PAUD

Program Studi D4 Teknologi Rekayasa Multimedia



Nama : FIERZA LUTHFI AVIADISTIA
NIM : 7708172004
Pembimbing Laporan Akhir: APRIANTI PUTRI SUJANA, S.Kom., M.T.
AGUS PRATONDO, S.T., M.T., Ph.D
Judul Laporan Akhir : MEMBANGUN APLIKASI GAME AKSARA SUNDIA (AKSUN APP) BERBASIS INTERACTIVE



Nama : MARETTA GIRI ANJANI
NIM : 7708172036
Pembimbing Laporan Akhir: TAFTA ZANI, S.T., M.T.
ADY PURNA KURNIAWAN, S.T., M.T.
Judul Laporan Akhir : PERANCANGAN APLIKASI PEMBELAJARAN FAKTOR PERTUMBUHAN MANUSIA BERBASIS INTERACTIVE STORYTELLING



Nama : RANI JULIA NURAZIZAH
NIM : 7708172065
Pembimbing Laporan Akhir: YAHDI SIRADI, S.T., M.T.
RIKMAN AHERLIWAN RUDAWAN, M.Kom
Judul Laporan Akhir : PERANCANGAN GAME EDUKASI ANAK KELAS 1 SDN PANUNDAAN BERBASIS ANDROID LEARN (APPLICATION, EDUCATION, GAME, FOR CHILDREN) BAHASA



Nama : ADI NUGRAHA
NIM : 7708172069
Pembimbing Laporan Akhir: TAFTA ZANI, S.T., M.T.
ENTIK INSANUDIN, S.T., M.T.
Judul Laporan Akhir : APLIKASI PEMBELAJARAN RANGKA DAN ORGAN LUAR MANUSIA BERBASIS AUGMENTED REALITY



Nama : DAVA WINGGA PRADIPTA
NIM : 7708172073
Pembimbing Laporan Akhir: BAMBANG PUDIOTMODJO, S.Si., M.T.
ANANG SULARSA, S.T., M.T.
Judul Laporan Akhir : PERANCANGAN 3D ASET PADA APLIKASI AUGMENTED REALITY TOKO MUTIARA FURNITURE



Nama : ERIAWAN AKBAR ATMANTO
NIM : 7708172079
Pembimbing Laporan Akhir: BAMBANG PUDIOTMODJO, S.Si., M.T.
ANANG SULARSA, S.T., M.T.
Judul Laporan Akhir : IMPLEMENTASI AUGMENTED REALITY PADA APLIKASI MUTIARA FURNITURE BERBASIS ANDROID MENGGUNAKAN METODE MDLC



Nama : ADIREZA MARZUKIN AMRULLAH
NIM : 7708172081
Pembimbing Laporan Akhir: RIKMAN AHERLIWAN RUDAWAN, M.Kom
FERY PRASETYANTO, ST, MT
Judul Laporan Akhir : MEDIA INTERAKTIF ALAT DIAGNOSIS KESEHATAN UNTUK PT. PANDU BERLIAN JAYA



Nama : SAMUEL JEREMIA SIHOMBING
NIM : 7708172104
Pembimbing Laporan Akhir: ISMAIL, S.Si., M.T.
APRIANTI PUTRI SUJANA, S.Kom., M.T.
Judul Laporan Akhir : PEMBUATAN APLIKASI BERBASIS ANDROID UNTUK PEMBELAJARAN PENGKABELAN LAN UNTUK SMK JURUSAN TEKNIK KOMPUTER JARINGAN



Nama : AULIA NUR RAHMANY
NIM : 7708172105
Pembimbing Laporan Akhir: APRIANTI PUTRI SUJANA, S.Kom., M.T
RIO KORIO UTORO, S.KOM., M.T
Judul Laporan Akhir : RANCANG BANGUN APLIKASI GAME PUZZLE PEMBELAJARAN UNSUR KIMIA BERBASIS ANDROID



Nama : MUHAMMAD IQBAL FERİYANTO
NIM : 7708172109
Pembimbing Laporan Akhir: ENTIK INSANUDIN, S.T., M.T.
FITRI SUSANTI, S.T., M.T.
Judul Laporan Akhir : PERANCANGAN GAME INTERAKTIF UNTUK APLIKASI TEKNOLOGI AUGMENTED REALITY SEBAGAI MEDIA PENGENALAN PLANET DALAM TATA SURYA



Nama : YUSRI RAHMADANY
NIM : 7708173015
Pembimbing Laporan Akhir: ANANG SULARSA, S.T., M.T.
TAFTA ZANI, S.T., M.T.
Judul Laporan Akhir : APLIKASI PENGENALAN ARDUINO BERBASIS AUGMENTED REALITY



Nama : AULIA IZZATUL ULWAN
NIM : 7708173059
Pembimbing Laporan Akhir: TAFTA ZANI, S.T., M.T.
ADY PURNA KURNIAWAN, S.T., M.T.
Judul Laporan Akhir : PEMBUATAN APLIKASI PENGENALAN SAYUR MAYUR DEGNAN FITUR AUGMENTED REALITY BERBASIS ANDROID UNTUK SISWA TAMAN KANAK-KANAK



Nama : SANDY NURACHMAN
NIM : 7708173108
Pembimbing Laporan Akhir: RIO KORIO UTORO, S.KOM., MT
FERY PRASETYANTO, ST, MT
Judul Laporan Akhir : PEMBUATAN GAME DOA 2D UNTUK SISWA SD NEGERI SURADINAYA MODUL DOA HARIAN



Nama : MUH. ARIF WIRAWAN
NIM : 7708174002
Pembimbing Laporan Akhir: APRIANTI PUTRI SUJANA, S.Kom., M.T.
ISMAIL, S.Si., M.T.
Judul Laporan Akhir : PERANCANGAN APLIKASI MUSEUM ASI MBOJO BIMA PADA BENDA BERSEJARAH BERBASIS AUGMENTED REALITY



Program Studi D4 Teknologi Rekayasa Multimedia



Nama : MUHAMMAD IRFAN PUTRA NUSANTORO
NIM : 7708174009
Pembimbing Laporan Akhir: APRIANTI PUTRI SUJANA, S.Kom., M.T.
ISMAIL, S.Si., M.T.
Judul Laporan Akhir : PEMBUATAN APLIKASI MEDIA PEMBELAJARAN ALAT PERAGA MACAM-MACAM TULANG MANUSIA BERBASIS AUGMENTED REALITY PADA BUKU BIOLOGI SMA KELAS 11 KTSP 2013



Nama : TONGARIO
NIM : 7708174010
Pembimbing Laporan Akhir: YAHDI SIRADI, S.T., M.T.
ENTIK INSANUDIN, S.T., M.T.
Judul Laporan Akhir : VIRTUAL EXHIBITION PROYEK AKHIR MAHASISWA S1 TEKNOLOGI REKAYASA MULTIMEDIA DENGAN BASIS PLATFORM MINECRAFT MULTIPLAYER



Nama : SEPTIAN PUTRA HARTONO
NIM : 7708174016
Pembimbing Laporan Akhir: ENTIK INSANUDIN, S.T., M.T.
FITRI SUSANTI, S.T., M.T.
Judul Laporan Akhir : PERANCANGAN OBJEK 3D UNTUK APLIKASI TEKNOLOGI AR (AUGMENTED REALITY) SEBAGAI MEDIA PENGENALAN PLANET DALAM TATA SURYA



Nama : JERI OKTARI
NIM : 7708174027
Pembimbing Laporan Akhir: FITRI SUSANTI, S.T., M.T.
ADY PURNA KURNIAWAN, S.T., M.T.
Judul Laporan Akhir : APLIKASI PEMBELAJARAN PENGENALAN KOMUNITAS PENOLONG DI PUSAT KOTA DAN KARIR KREATIF BERBASIS AUGMENTED REALITY.



Nama : SALSABILLA NOOR BUDI ASTARI
NIM : 7708174030
Pembimbing Laporan Akhir: TAFTA ZANI, S.T., M.T.
FITRI SUSANTI, S.T., M.T.
Judul Laporan Akhir : APLIKASI PENGENALAN BANGUN RUANG UNTUK ANAK USIA 4-6 TAHUN BERBASIS AUGMENTED REALITY



Nama : RARA AMALIA FADILAH
NIM : 7708174041
Pembimbing Laporan Akhir: APRIANTI PUTRI SUJANA, S.Kom., M.T.
BAMBANG PUDIOTAMODJO, S.Si., M.T.
Judul Laporan Akhir : RANCANG BANGUN APLIKASI VIRTUAL FITTING HIJAB BERBASIS AUGMENTED REALITY DENGAN METODE IMMERSION EXPERIENCE QUESTIONNAIRE (IEQ)



Nama : MUHAMMAD RHIDHO
NIM : 7708174049
Pembimbing Laporan Akhir: Rio Korio Utoro, S.Kom., M.T.
Fitri Susanti, S.T., M.T.
Judul Laporan Akhir : PERANCANGAN OBJEK 2D DAN 3D SERTA PEMBUATAN GAME SINGLE PLAYER PENGENALAN HEWAN DAN MAKANANNYA (STUDI KASUS: TKA LENGKONG1)



Nama : FATIKHARIZZA AULIA
NIM : 7708174057
Pembimbing Laporan Akhir: TAFTA ZANI, S.T., M.T.
FITRI SUSANTI, S.T., M.T.
Judul Laporan Akhir : APLIKASI AUGMENTED REALITY PENGENALAN WARNA UNTUK ANAK USIA 4-6 TAHUN BERBASIS ANDROID



Nama : ADHITYA NAZAR PRATAMA
NIM : 7708174061
Pembimbing Laporan Akhir: APRIANTI PUTRI SUJANA, S.Kom., M.T.
RIO KORIO UTORO, S.KOM., MT
Judul Laporan Akhir : PERANCANGAN APLIKASI VIRTUAL FITTING PAKAIAN MUSLIM LAKI - LAKI BERBASIS AUGMENTED REALITY



Nama : DHITA MELYANA
NIM : 7708174066
Pembimbing Laporan Akhir: FERY PRASETYANTO, ST, MT
RIKMAN AHERLIWAN RUDAWAN, M.Kom
Judul Laporan Akhir : PEMBUATAN FITUR 3D INTERACTIVE APLIKASI PROSES PELAYANAN JASA PT. BALAI BESAR BAHAN DAN BARANG TEKNIK (B4T) BERBASIS UNITY



Nama : ZAKY IBRAHIM SIDIQ
NIM : 7708174072
Pembimbing Laporan Akhir: RIKMAN AHERLIWAN RUDAWAN, M.Kom
ANANG SULARSA, S.T., M.T.
Judul Laporan Akhir : PERANCANGAN FITUR QUIZ PADA APLIKASI MULTIMEDIA INTERAKTIF PENGENALAN BINATANG STUDI KASUS TK PGRI SUMEDANG



Nama : BAIQ NADYA SAFITRI
NIM : 7708174095
Pembimbing Laporan Akhir: AGUS PRATONDO, S.T., M.T., Ph.D
ADY PURNA KURNIAWAN, S.T., M.T.
Judul Laporan Akhir : PERANCANGAN APLIKASI PEMBELAJARAN LINGKUNGAN HIDUP BERBASIS INTERACTIVE STORYTELLING PADA SD KHOIRU UMMAH



Nama : PIRDA FAJRIATI
NIM : 7708174110
Pembimbing Laporan Akhir: RIKMAN AHERLIWAN RUDAWAN, M.Kom
YAHDI SIRADI, S.T., M.T.
Judul Laporan Akhir : SIMULASI PENANGANAN KEBAKARAN RINGAN UNTUK FAKULTAS ILMU TERAPAN BERBASIS VIRTUAL REALITY



Nama : RAFELIO ALEXANDRO
NIM : 7708174111
Pembimbing Laporan Akhir: ADY PURNA KURNIAWAN, S.T., M.T.
ANANG SULARSA, S.T., M.T.
Judul Laporan Akhir : MEDIA PEMBELAJARAN PENGENALAN ANGGOTA TUBUH MANUSIA BERBASIS AUGMENTED REALITY

Program Studi D4 Teknologi Rekayasa Multimedia



Nama : JOHAN ARIFIN
NIM : 7708174112
Pembimbing Laporan Akhir: BAMBANG PUDJOATMODJO, S.Si., M.T.
ANANG SULARSA, S.T., M.T.
Judul Laporan Akhir : DESAIN INTERFACE DAN USER
EXPERIENCE APLIKASI AUGMENTED
REALITY PADA TOKO MUTIARA
FURNITURE DENGAN MENGGUNAKAN
METODE MDLC



Nama : MOHAMAD BRILIAN AROHMAN
NIM : 7708174120
Pembimbing Laporan Akhir: RIKMAN AHERLIWAN RUDAWAN, M.Kom
FERY PRASETYANTO, ST, MT
Judul Laporan Akhir : MEDIA INTERAKTIF ALAT OPERASI
RUMAH SAKIT UNTUK PT. PANDU
BERLIAN JAYA



Nama : RENALDI EKA PRATAMA
NIM : 7708174122
Pembimbing Laporan Akhir: FERY PRASETYANTO, ST, MT
TAFTA ZANI, S.T., M.T.
Judul Laporan Akhir : PEMBANGUNAN UI/UX DAN ASET 3D
PADA APLIKASI MULTIMEDIA INTERAKTIF
UNTUK MUSEUM GEOLOGI BANDUNG



Nama : RIO DWI PANGESTU
NIM : 7708174124
Pembimbing Laporan Akhir: FITRI SUSANTI, S.T., M.T.
ADY PURNA KURNIAWAN, S.T., M.T.
Judul Laporan Akhir : APLIKASI PEMBELAJARAN KOMUNITAS
PENOLONG DIBIDANG KESEHATAN,
KESELAMATAN DAN LINGKUNGAN
BERBASIS AUGMENTED REALITY



Nama : MUHAMMAD ZAIN SETIAWAN
NIM : 7708174125
Pembimbing Laporan Akhir: RIO KORIO UTORO, S.KOM., MT
FERY PRASETYANTO, ST, MT
Judul Laporan Akhir : PEMBUATAN GAME DOA 2D UNTUK
SISWA SD NEGERI SURADINAYA MODUL
KUIS



Telkom
University

Wisuda Periode I

Tahun Akademik 2021/2022
Magister, Sarjana, Sarjana Terapan & Ahli Madya



H

Daftar Lulusan Cumlaude
Agustus 2021

Data Lulusan Cumlaude Periode I Tahun Akademik 2021 - 2022

NO	NIM	NAMA	PRODI	IPK	YUDISIUM	STATUS
1	1101174017	NABILA SETYA UTAMI	FTE	3,84	DENGAN PUJIAN	GRADUATED
2	1101174078	AGUS CAHYA ANANDA YOGA PUTRA	FTE	3,66	DENGAN PUJIAN	GRADUATED
3	1101174397	LULUD ANNISA AINUN MAHMUDDAH	FTE	3,52	DENGAN PUJIAN	GRADUATED
4	1101174401	YOLANDA SARI SILAEN	FTE	3,6	DENGAN PUJIAN	GRADUATED
5	1101174430	NADYA SYAHRITA MAGHFIRAH	FTE	3,83	DENGAN PUJIAN	GRADUATED
6	1101198499	AMRI KHURNIAWAN	FTE	3,74	DENGAN PUJIAN	GRADUATED
7	1101198502	YOSHI MAGDALENA DAELI	FTE	3,79	DENGAN PUJIAN	GRADUATED
8	1102170079	GDE ILHAM ROMADHONY	FTE	3,58	DENGAN PUJIAN	GRADUATED
9	1102174023	ANDI SHRIDIVIA NURAN	FTE	3,73	DENGAN PUJIAN	GRADUATED
10	1104174146	HAPSAH AULIA AZZAHRA	FTE	3,84	DENGAN PUJIAN	GRADUATED
11	1101173344	IQLIMA BAIRAT	FTE	3,59	DENGAN PUJIAN	GRADUATED
12	1101174342	REYHAN FAHMIRAKHMAN ABDULLAH	FTE	3,54	DENGAN PUJIAN	GRADUATED
13	1101198496	RAYMOND YUDHI PURBA	FTE	3,76	DENGAN PUJIAN	GRADUATED
14	1102174093	DHAIFULLAH ALLAM	FTE	3,51	DENGAN PUJIAN	GRADUATED
15	1103171234	NOLA RISTIYANTI	FTE	3,83	DENGAN PUJIAN	GRADUATED
16	1103174046	ARSIKA CITRA PELANGI	FTE	3,77	DENGAN PUJIAN	GRADUATED
17	1103198214	MUHAMMAD NABIL GHIFARI	FTE	3,68	DENGAN PUJIAN	GRADUATED
18	1104174091	NI LUH GEDE SRI YADNYA NINGSIH	FTE	3,72	DENGAN PUJIAN	GRADUATED
19	1101170116	MUHAMMAD DZAKY IVANSYAH	FTE	3,93	DENGAN PUJIAN	GRADUATED
20	1101170208	NABILLA PUTRI ARISKA	FTE	3,72	DENGAN PUJIAN	GRADUATED
21	1101174042	UTARI NUR RAMADHANI YORA	FTE	3,66	DENGAN PUJIAN	GRADUATED
22	1101174095	MUHAMMAD FAZA 'IZZATURRAHMAN NUGROHO	FTE	3,72	DENGAN PUJIAN	GRADUATED
23	1101174132	DHANAR BINTANG PRATAMA	FTE	3,79	DENGAN PUJIAN	GRADUATED
24	1101174169	MUHAMMAD KEMAL HERNANDI	FTE	3,75	DENGAN PUJIAN	GRADUATED
25	1101174245	SULTON MUHAMMAD FAUZI AULIA	FTE	3,87	DENGAN PUJIAN	GRADUATED
26	1101174392	KHANAYA VENNESIA SALSABILAH	FTE	3,68	DENGAN PUJIAN	GRADUATED
27	1101174412	DEWANDARI ADI ANTIKA PUTRI	FTE	3,76	DENGAN PUJIAN	GRADUATED
28	1101174428	SEAN ALEXANDER SURYAMAN	FTE	3,79	DENGAN PUJIAN	GRADUATED
29	1101174448	RIZKY MAHENDRA TRIJAYANTO	FTE	3,69	DENGAN PUJIAN	GRADUATED
30	1101198509	SYAFIQ HILMI ABDULLAH	FTE	3,53	DENGAN PUJIAN	GRADUATED
31	1101198510	DIAN AYU NURLITASARI	FTE	3,74	DENGAN PUJIAN	GRADUATED
32	1102170010	ANANDA AYU AULIA	FTE	3,63	DENGAN PUJIAN	GRADUATED
33	1102170024	RAFLY HIDAYATULLAH	FTE	3,6	DENGAN PUJIAN	GRADUATED
34	1102171144	IRFHANDO MAHENDRA	FTE	3,93	DENGAN PUJIAN	GRADUATED



NO	NIM	NAMA	PRODI	IPK	YUDISIUM	STATUS
35	1102171306	RIZKI KURNIAWATI	FTE	3,85	DENGAN PUJIAN	GRADUATED
36	1102174031	SARAH MAHARANI	FTE	3,61	DENGAN PUJIAN	GRADUATED
37	1102174039	SYAFRI AKHSANUL IQBAL	FTE	3,61	DENGAN PUJIAN	GRADUATED
38	1102174168	SUTO SETIYADI	FTE	3,74	DENGAN PUJIAN	GRADUATED
39	1102174228	REVI KRISTIONI	FTE	3,54	DENGAN PUJIAN	GRADUATED
40	1101170156	NISA NOOR AMALIA	FTE	3,86	DENGAN PUJIAN	GRADUATED
41	1101170398	ALFIYA SYIFANA	FTE	3,68	DENGAN PUJIAN	GRADUATED
42	1101174041	MAY REFIYANTI	FTE	3,59	DENGAN PUJIAN	GRADUATED
43	1101174429	MAULANA MUHAMMAD AZIZ	FTE	3,51	DENGAN PUJIAN	GRADUATED
44	1101198514	VIVI MONITA	FTE	3,6	DENGAN PUJIAN	GRADUATED
45	1101198524	YUANDA F. PRANATA	FTE	3,51	DENGAN PUJIAN	GRADUATED
46	1102170008	MUHAMMAD FACHRURAZI	FTE	3,72	DENGAN PUJIAN	GRADUATED
47	1102170113	HAYA MAJIDATUL KHASNA	FTE	3,91	DENGAN PUJIAN	GRADUATED
48	1102172032	TRISCHA NUR LAILA	FTE	3,83	DENGAN PUJIAN	GRADUATED
49	1102174033	ARIN JUAN SARI	FTE	3,85	DENGAN PUJIAN	GRADUATED
50	1103170209	MUCHAMMAD DICKY SANJAYA	FTE	3,92	DENGAN PUJIAN	GRADUATED
51	1103170281	SURYA MUHAMMAD	FTE	3,73	DENGAN PUJIAN	GRADUATED
52	1103171074	RIZKA SHINTA WULANDARI	FTE	3,59	DENGAN PUJIAN	GRADUATED
53	1103171144	REYHAN ADIPTYA PUTRA	FTE	3,56	DENGAN PUJIAN	GRADUATED
54	1103171215	DONY TONTIARDO	FTE	3,75	DENGAN PUJIAN	GRADUATED
55	1103174037	AL AGIAS BAYUASA	FTE	3,58	DENGAN PUJIAN	GRADUATED
56	1103174048	ELVIN NUR FURQON	FTE	3,61	DENGAN PUJIAN	GRADUATED
57	1103174092	ADLI FARHAN IBRAHIM	FTE	3,52	DENGAN PUJIAN	GRADUATED
58	1103174131	SATRIA RANA DITYANTOMO	FTE	3,62	DENGAN PUJIAN	GRADUATED
59	1103174178	MUHAMMAD RIEFKY HADID	FTE	3,77	DENGAN PUJIAN	GRADUATED
60	1103174213	AJI NAUFAL AQIL	FTE	3,63	DENGAN PUJIAN	GRADUATED
61	1103174217	GAGAH GHANISWARA KHAESARRAHMAN	FTE	3,81	DENGAN PUJIAN	GRADUATED
62	1103174282	IRENE GLORIA PAULINA NAINGGOLAN	FTE	3,92	DENGAN PUJIAN	GRADUATED
63	1104171043	BENYAMIN DELAMAI TANTO	FTE	3,77	DENGAN PUJIAN	GRADUATED
64	1104171103	MUHAMMAD FATHIR PUTRA ENDRAWAN	FTE	3,93	DENGAN PUJIAN	GRADUATED
65	1104174021	TAHNIAH IDA FITRIANI	FTE	3,67	DENGAN PUJIAN	GRADUATED
66	1104174034	JOEL CHRISTIAN	FTE	3,55	DENGAN PUJIAN	GRADUATED
67	1104174039	RANI LARAS WATI	FTE	3,82	DENGAN PUJIAN	GRADUATED
68	1104174122	DHIKA MARLIA SUBEKTI	FTE	3,56	DENGAN PUJIAN	GRADUATED
69	1101170322	RAYHAN NAUVALDI	FTE	3,72	DENGAN PUJIAN	GRADUATED
70	1101170339	DEWI SEPTIA ANZANI	FTE	3,61	DENGAN PUJIAN	GRADUATED
71	1101170400	NAFFISA NAUFAL ANDRIANI	FTE	3,67	DENGAN PUJIAN	GRADUATED

NO	NIM	NAMA	PRODI	IPK	YUDISIUM	STATUS
72	1101174123	DESSINTA EKA WULANDARI	FTE	3,69	DENGAN PUJIAN	GRADUATED
73	1101174178	FADILLA MELANIA RACHMAPUTRI	FTE	3,52	DENGAN PUJIAN	GRADUATED
74	1102174233	MUHAMMAD HILMY ANSHORUDDIN	FTE	3,56	DENGAN PUJIAN	GRADUATED
75	1103174044	SENA PAHLEVI RISTIAWANTO	FTE	3,56	DENGAN PUJIAN	GRADUATED
76	1104174047	M. NANANG ZIAD FATMIZAAL	FTE	3,57	DENGAN PUJIAN	GRADUATED
77	1104174118	ASSYIFA NUR ANNISA RIZKIA PUTRI	FTE	3,52	DENGAN PUJIAN	GRADUATED
78	1101170109	AGI ALIF RAMADHAN	FTE	3,77	DENGAN PUJIAN	GRADUATED
79	1101174409	ANGGUN MUGI MABRUROH	FTE	3,57	DENGAN PUJIAN	GRADUATED
80	1102170018	RASYID SIDDIQ CANIAGO	FTE	3,55	DENGAN PUJIAN	GRADUATED
81	1102170020	ALYA ZULFIA AMARANGGANA	FTE	3,79	DENGAN PUJIAN	GRADUATED
82	1102170078	ADRI TAMMA FURQON	FTE	3,52	DENGAN PUJIAN	GRADUATED
83	1102170196	FARRELL MUHAMMAD RIZQULLAH	FTE	3,51	DENGAN PUJIAN	GRADUATED
84	1102174038	GEDE HARIS WIDIARTA	FTE	3,92	DENGAN PUJIAN	GRADUATED
85	1102174051	ARIFAH RAMADHANI	FTE	3,65	DENGAN PUJIAN	GRADUATED
86	1102174100	RIDLHO KHOIRUL FACHRI	FTE	3,63	DENGAN PUJIAN	GRADUATED
87	1102174194	FARHAN DWI CAHYO	FTE	3,63	DENGAN PUJIAN	GRADUATED
88	1104170056	NAILISSA'ADAH AVICENNA BESTARI	FTE	3,52	DENGAN PUJIAN	GRADUATED
89	1104174108	AURISA PRASTIKA	FTE	3,67	DENGAN PUJIAN	GRADUATED
90	2101191003	NOMARHINTA SOLIHAN	FTE	3,83	DENGAN PUJIAN	GRADUATED
91	2101191018	DIASH FIRDAUS	FTE	3,77	DENGAN PUJIAN	GRADUATED
92	2101192056	PUTRI ANGELIA	FTE	3,85	DENGAN PUJIAN	GRADUATED
93	2101192063	FERALIA FITRI	FTE	3,85	DENGAN PUJIAN	GRADUATED
94	1101174089	GITA AYU LESTARY	FTE	3,71	DENGAN PUJIAN	GRADUATED
95	1101174338	DIPO SAKTI NOVIAN ANGGORO	FTE	3,55	DENGAN PUJIAN	GRADUATED
96	1101174382	SAMUEL ADI WICAKSONO	FTE	3,53	DENGAN PUJIAN	GRADUATED
97	1104174070	SATRIA MUHAMMAD SAGLAN	FTE	3,57	DENGAN PUJIAN	GRADUATED
98	1104174115	MUHAMMAD ANGGI MAHENDRA SAPUTRA	FTE	3,51	DENGAN PUJIAN	GRADUATED
99	2101191004	ARRIZKY AYU FARADILA PURNAMA	FTE	3,91	DENGAN PUJIAN	GRADUATED
100	2101191029	SHELASIH WINALISA	FTE	3,79	DENGAN PUJIAN	GRADUATED
101	1201170178	ABDURRAHMAN RASHIF IBRAHIM	FRI	3,56	DENGAN PUJIAN	GRADUATED
102	1201170347	RANI GUSTI ANGESTI	FRI	3,75	DENGAN PUJIAN	GRADUATED
103	1201170467	RIZKYAH ERWANDA	FRI	3,76	DENGAN PUJIAN	GRADUATED
104	1201172163	TRIAFINI NUGROHO	FRI	3,62	DENGAN PUJIAN	GRADUATED
105	1201172235	EVITA NURISNAINI PUSPITASARI HARIYONO	FRI	3,6	DENGAN PUJIAN	GRADUATED
106	1201174009	DELA PUSPITA	FRI	3,6	DENGAN PUJIAN	GRADUATED
107	1201174123	NUR REZQI HANDHININGSARI	FRI	3,83	DENGAN PUJIAN	GRADUATED



NO	NIM	NAMA	PRODI	IPK	YUDISIUM	STATUS
108	1201174205	TANISA NABILA TASHA	FRI	3,59	DENGAN PUJIAN	GRADUATED
109	1201174210	MUHAMMAD FAHMI DJATNIKA	FRI	3,51	DENGAN PUJIAN	GRADUATED
110	1201174212	ALYA RAISA KHANZA	FRI	3,63	DENGAN PUJIAN	GRADUATED
111	1201174242	ANNISA NUR FALAHI AHMAD	FRI	3,75	DENGAN PUJIAN	GRADUATED
112	1201174344	GIBRAN MAKARIM MUHAMMAD	FRI	3,77	DENGAN PUJIAN	GRADUATED
113	1201174425	FIRLAN SBASTIAN	FRI	3,85	DENGAN PUJIAN	GRADUATED
114	1202170062	THORIQ IKBAR	FRI	3,66	DENGAN PUJIAN	GRADUATED
115	1202170063	TIKA ASTRIANI	FRI	3,59	DENGAN PUJIAN	GRADUATED
116	1202170133	GEDE SUDANTA NETHAN KURU	FRI	3,72	DENGAN PUJIAN	GRADUATED
117	1202170193	RENAL NUR RACHMAN	FRI	3,69	DENGAN PUJIAN	GRADUATED
118	1202170323	JOSE ARMANDO PRATAMA	FRI	3,71	DENGAN PUJIAN	GRADUATED
119	1202172014	VINA DWIANA PUTRI	FRI	3,62	DENGAN PUJIAN	GRADUATED
120	1202172094	MUHAMAD GILANG GINANJAR	FRI	3,59	DENGAN PUJIAN	GRADUATED
121	1202174008	KOMANG GUSTIANA SUGOSHA	FRI	3,77	DENGAN PUJIAN	GRADUATED
122	1202174091	NURUL FARIKHAH	FRI	3,61	DENGAN PUJIAN	GRADUATED
123	1202174107	RURI FADHILAH	FRI	3,57	DENGAN PUJIAN	GRADUATED
124	1202174111	ARSIKE CIPTA PELANGI	FRI	3,77	DENGAN PUJIAN	GRADUATED
125	1202174157	DEVITA WULANDARI	FRI	3,55	DENGAN PUJIAN	GRADUATED
126	1202174170	AYTA BOANGMANALU	FRI	3,51	DENGAN PUJIAN	GRADUATED
127	1202174175	WASIS WARDANA	FRI	3,65	DENGAN PUJIAN	GRADUATED
128	1202174189	TASYA RONAULY	FRI	3,59	DENGAN PUJIAN	GRADUATED
129	1202174203	ALIFIANI SYAHRUNI QOTRUNNISA	FRI	3,77	DENGAN PUJIAN	GRADUATED
130	1202174219	GHERALDI MUHAMMAD SINALOAN	FRI	3,58	DENGAN PUJIAN	GRADUATED
131	1202174235	FRISCA FEBRIYANI KURNIAWAN	FRI	3,81	DENGAN PUJIAN	GRADUATED
132	1202174252	HAMDAN DZIKRUROBBI	FRI	3,54	DENGAN PUJIAN	GRADUATED
133	1202183388	AYUBA JOBARTEH	FRI	3,55	DENGAN PUJIAN	GRADUATED
134	1201170158	AZIZ IRSYAD	FRI	3,66	DENGAN PUJIAN	GRADUATED
135	1201170250	AMIRA WISENTIA SURYANDARU	FRI	3,71	DENGAN PUJIAN	GRADUATED
136	1201170332	TALITHA NURSABILA	FRI	3,69	DENGAN PUJIAN	GRADUATED
137	1201174106	FIBYAN SALEH ANTHONY	FRI	3,9	DENGAN PUJIAN	GRADUATED
138	1201174124	RAISYA FADHILLAH DZARFANI	FRI	3,78	DENGAN PUJIAN	GRADUATED
139	1201174172	BIMA BIRAHMATIKA	FRI	3,54	DENGAN PUJIAN	GRADUATED
140	1201174329	ARIEFTYARTO TAUFIQ RAMADHAN	FRI	3,66	DENGAN PUJIAN	GRADUATED
141	1202172047	NARITA AYU PRAHASTIWI	FRI	3,79	DENGAN PUJIAN	GRADUATED
142	1202174151	NASSYFA ALFIRDA RIANI	FRI	3,73	DENGAN PUJIAN	GRADUATED
143	1201174075	MADE ARYA TEGUH DVAIPAYANA	FRI	3,6	DENGAN PUJIAN	GRADUATED

NO	NIM	NAMA	PRODI	IPK	YUDISIUM	STATUS
144	1201170038	RYANI AMELIA	FRI	3,75	DENGAN PUJIAN	GRADUATED
145	1201170098	NABILA AURELLIA GHAISANI	FRI	3,81	DENGAN PUJIAN	GRADUATED
146	1201170213	DINDA SYABILA ELFANI	FRI	3,56	DENGAN PUJIAN	GRADUATED
147	1201170392	ALISSA SAPHIRA PUTRI	FRI	3,75	DENGAN PUJIAN	GRADUATED
148	1201170420	MUHAMMAD SYAFIQ AHNAF	FRI	3,81	DENGAN PUJIAN	GRADUATED
149	1201171140	MUHAMMAD IQBAL FATONI	FRI	3,69	DENGAN PUJIAN	GRADUATED
150	1201173132	RATNA WULANDARI	FRI	3,63	DENGAN PUJIAN	GRADUATED
151	1201174068	HASYA QINTHARA PUTRI	FRI	3,54	DENGAN PUJIAN	GRADUATED
152	1201174071	NAURA MAISAZAHRA	FRI	3,61	DENGAN PUJIAN	GRADUATED
153	1201174144	MUTI HANIFAH	FRI	3,73	DENGAN PUJIAN	GRADUATED
154	1201174154	FAYA DWITIFANY	FRI	3,71	DENGAN PUJIAN	GRADUATED
155	1201174160	SVADEV PRANAMAM MAHASAGARA	FRI	3,69	DENGAN PUJIAN	GRADUATED
156	1201174173	MUNALYS HIDAYATUL NAFISA	FRI	3,59	DENGAN PUJIAN	GRADUATED
157	1201174217	BUNGA HARNUM SANDITA	FRI	3,57	DENGAN PUJIAN	GRADUATED
158	1201174367	FELICIA AMANDA DINDA HAPSARI	FRI	3,55	DENGAN PUJIAN	GRADUATED
159	1202170121	DIVA JIHAN SAFIRA	FRI	3,64	DENGAN PUJIAN	GRADUATED
160	1202170280	DITA APRILLIA RAHMANI	FRI	3,79	DENGAN PUJIAN	GRADUATED
161	1202172230	MUHAMMAD RIFKI RUSANDI	FRI	3,72	DENGAN PUJIAN	GRADUATED
162	1202174068	ALWAN ALYAFI MULYAWAN	FRI	3,72	DENGAN PUJIAN	GRADUATED
163	1202174082	UMI ZAHROH	FRI	3,88	DENGAN PUJIAN	GRADUATED
164	1202174195	G N KRESNA ADIPUTRA	FRI	3,7	DENGAN PUJIAN	GRADUATED
165	1202174210	SUCI NUR ALIFA	FRI	3,59	DENGAN PUJIAN	GRADUATED
166	1202174212	AFINA RAMADHANI	FRI	3,79	DENGAN PUJIAN	GRADUATED
167	1202174321	ALIFIA ZAHRA FIRDAUS	FRI	3,86	DENGAN PUJIAN	GRADUATED
168	1202174324	NAFIDZAH KIASATI SHADRINA	FRI	3,81	DENGAN PUJIAN	GRADUATED
169	1202174359	DESITA NUR ROSYIDIANA	FRI	3,72	DENGAN PUJIAN	GRADUATED
170	2201191004	ASHSYFA GUSTINA	FRI	3,9	DENGAN PUJIAN	GRADUATED
171	1202170026	RIRI ANISA ARISDILA	FRI	3,61	DENGAN PUJIAN	GRADUATED
172	1202170250	RAHADIAN ALDI NUGROHO	FRI	3,72	DENGAN PUJIAN	GRADUATED
173	1301170006	RACHMA INDIRA	FIF	3,54	DENGAN PUJIAN	GRADUATED
174	1301173148	NURANI SOLECHAH	FIF	3,84	DENGAN PUJIAN	GRADUATED
175	1301198513	ANDY MAULANA YUSUF	FIF	3,84	DENGAN PUJIAN	GRADUATED
176	1301170270	ANNAS WAHYU RAMADHAN	FIF	3,72	DENGAN PUJIAN	GRADUATED
177	1301174021	IRBAH SALSABILA	FIF	3,64	DENGAN PUJIAN	GRADUATED
178	1301170435	ULYA MAHSA ANANDIWA	FIF	3,89	DENGAN PUJIAN	GRADUATED
179	1301174078	MUHAMMAD RIFKI FAUZAN	FIF	3,81	DENGAN PUJIAN	GRADUATED



NO	NIM	NAMA	PRODI	IPK	YUDISIUM	STATUS
180	1301174122	VINY GILANG RAMADHAN	FIF	3,57	DENGAN PUJIAN	GRADUATED
181	1301174684	FERDIAN YULIANTO	FIF	3,57	DENGAN PUJIAN	GRADUATED
182	1301174689	IRAWANSYAH	FIF	3,63	DENGAN PUJIAN	GRADUATED
183	1301174700	DARA HANIFAH	FIF	3,6	DENGAN PUJIAN	GRADUATED
184	1301174194	YAZID RAHMAN ARIF	FIF	3,67	DENGAN PUJIAN	GRADUATED
185	1301174433	MUHAMMAD DANIL MUIS	FIF	3,8	DENGAN PUJIAN	GRADUATED
186	1301174666	DICKY PRASETIYO	FIF	3,78	DENGAN PUJIAN	GRADUATED
187	1301170255	M. JILAN FAWWAZ DIRGANTARA	FIF	3,53	DENGAN PUJIAN	GRADUATED
188	1301170353	ATTALA RAFID ABELARD	FIF	3,6	DENGAN PUJIAN	GRADUATED
189	1301170390	ANVAQTA TANGGUH WISESA	FIF	3,7	DENGAN PUJIAN	GRADUATED
190	1301170421	IGNATIUS EUNICHO SANTOSO	FIF	3,57	DENGAN PUJIAN	GRADUATED
191	1301170501	GREGORIUS VITO	FIF	3,54	DENGAN PUJIAN	GRADUATED
192	1301170771	ALVIN LANDER	FIF	3,66	DENGAN PUJIAN	GRADUATED
193	1301174041	AURA SUKMA ANDINI	FIF	3,81	DENGAN PUJIAN	GRADUATED
194	1301174065	FIRDAUS ARDHANA INDRADHIRMAYA	FIF	3,64	DENGAN PUJIAN	GRADUATED
195	1301174071	MAYA AMELIASARI	FIF	3,57	DENGAN PUJIAN	GRADUATED
196	1301174074	GHINA DWI SALSABILA	FIF	3,66	DENGAN PUJIAN	GRADUATED
197	1301174110	GHINAA ZAIN NABIILAH	FIF	3,58	DENGAN PUJIAN	GRADUATED
198	1301174158	MADE ADI WIDYANANDA	FIF	3,88	DENGAN PUJIAN	GRADUATED
199	1301174161	MUHAMMAD DAFI PRIMA AJI	FIF	3,57	DENGAN PUJIAN	GRADUATED
200	1301174257	JANU AKRAMA WARDHANA	FIF	3,56	DENGAN PUJIAN	GRADUATED
201	1301174695	MUHAMMAD RAIHAN FIJAR AWALIVIAN	FIF	3,8	DENGAN PUJIAN	GRADUATED
202	1303170033	DESSY MARANATHA SIHOMBING	FIF	3,52	DENGAN PUJIAN	GRADUATED
203	1301160073	REDY INDRAWAN	FIF	3,58	DENGAN PUJIAN	GRADUATED
204	1301170359	MUHAMAD FARIZ MAULANA	FIF	3,71	DENGAN PUJIAN	GRADUATED
205	1301170379	GHOZY GHULAMUL AFIF	FIF	3,69	DENGAN PUJIAN	GRADUATED
206	1301170382	MUHAMMAD KHAIFA GIFARI	FIF	3,69	DENGAN PUJIAN	GRADUATED
207	1301170387	GERRY FERNANDO	FIF	3,85	DENGAN PUJIAN	GRADUATED
208	1301170499	ASTY NABILAH 'IZZATURRAHMAH	FIF	3,82	DENGAN PUJIAN	GRADUATED
209	1301172737	FARHAN ARRAHMAN	FIF	3,66	DENGAN PUJIAN	GRADUATED
210	1301174048	MUHAMMAD ALKAHFI KHUZAIMY ABDULLAH	FIF	3,62	DENGAN PUJIAN	GRADUATED
211	1301174054	RENDY PUTRA PRATAMA	FIF	3,53	DENGAN PUJIAN	GRADUATED
212	1301174062	GHAZI AHMAD FADHLULLAH	FIF	3,67	DENGAN PUJIAN	GRADUATED
213	1301174098	DAFFA MAULANA HIBBAN	FIF	3,81	DENGAN PUJIAN	GRADUATED
214	1301174119	YULIUS SERVATIUS DULI LANGOBELEN	FIF	3,82	DENGAN PUJIAN	GRADUATED

NO	NIM	NAMA	PRODI	IPK	YUDISIUM	STATUS
215	1301174151	Wafa Zahida	FIF	3,54	Dengan Pujian	GRADUATED
216	1301174166	Anisa Pratiwi	FIF	3,5	Dengan Pujian	GRADUATED
217	1301174224	Muhammad Ridaffa Purnomo	FIF	3,69	Dengan Pujian	GRADUATED
218	1301174354	Ariq Musyaffa Ramadhani	FIF	3,76	Dengan Pujian	GRADUATED
219	1301174360	Abdullah Azzam	FIF	3,69	Dengan Pujian	GRADUATED
220	1301174460	Ni Putu Winda Ardiyanti	FIF	3,65	Dengan Pujian	GRADUATED
221	1301174539	Zahrina Aulia Adriani	FIF	3,71	Dengan Pujian	GRADUATED
222	1301174653	Nadhia Salsabila Az Zahra	FIF	3,84	Dengan Pujian	GRADUATED
223	1301174667	Aziz Nurul Iman	FIF	3,59	Dengan Pujian	GRADUATED
224	1301174682	Muhammad Ihza Mahendra	FIF	3,82	Dengan Pujian	GRADUATED
225	1301174685	Hana Rifdah Sakinah	FIF	3,64	Dengan Pujian	GRADUATED
226	1301198490	Silfi Nur Amalia	FIF	3,63	Dengan Pujian	GRADUATED
227	1301198501	Elanadila	FIF	3,83	Dengan Pujian	GRADUATED
228	1303170035	Rezky Revindo	FIF	3,78	Dengan Pujian	GRADUATED
229	1301174125	Alvianda Ricky Lukman Pratama	FIF	3,73	Dengan Pujian	GRADUATED
230	1301174440	Salman Rachmadi	FIF	3,56	Dengan Pujian	GRADUATED
231	1301198509	A. Nurul Istiqamah	FIF	3,86	Dengan Pujian	GRADUATED
232	1301198519	Agus Fery Suyatna	FIF	3,57	Dengan Pujian	GRADUATED
233	1303170044	Antok Nugroho	FIF	3,54	Dengan Pujian	GRADUATED
234	2301192030	Fakhira Zahra Zulfira	FIF	3,93	Dengan Pujian	GRADUATED
235	2301191004	Teguh Ikhlas Ramadhan	FIF	3,85	Dengan Pujian	GRADUATED
236	1301170772	Abi Rafdhi HERNANDY	FIF	3,55	Dengan Pujian	GRADUATED
237	1401170216	Hazeli Arwa Mahadika	FEB	3,77	Dengan Pujian	GRADUATED
238	1401170471	Muhammad Fakhri Musyaffa' Budiman	FEB	3,68	Dengan Pujian	GRADUATED
239	1401174060	Rahma Yulia Putri	FEB	3,7	Dengan Pujian	GRADUATED
240	1401174257	Indra Kusumajati Susanto	FEB	3,95	Dengan Pujian	GRADUATED
241	1401174369	Tasya Millenia Safira	FEB	3,73	Dengan Pujian	GRADUATED
242	1402170151	Salsabila Nada Zayani	FEB	3,74	Dengan Pujian	GRADUATED
243	1402174015	Novita Mia Nur Syafia	FEB	3,61	Dengan Pujian	GRADUATED
244	1402174036	Frizky Vega Febryan	FEB	3,74	Dengan Pujian	GRADUATED
245	1402174052	Hilda Revi Okpianita	FEB	3,67	Dengan Pujian	GRADUATED
246	1402174071	Desti Mustikarini	FEB	3,75	Dengan Pujian	GRADUATED
247	1402174109	Hada Layalia Safirah	FEB	3,62	Dengan Pujian	GRADUATED
248	1402174153	Indri Febri Safira	FEB	3,83	Dengan Pujian	GRADUATED
249	1402174154	Meisy Luthfia Putri	FEB	3,59	Dengan Pujian	GRADUATED
250	1402174198	Wini Ragita	FEB	3,78	Dengan Pujian	GRADUATED



NO	NIM	NAMA	PRODI	IPK	YUDISIUM	STATUS
251	1402198330	INTAN MAULINA ROSALINDA	FEB	3,77	DENGAN PUJIAN	GRADUATED
252	1401170199	FEBY ANISA NURJANAH	FEB	3,77	DENGAN PUJIAN	GRADUATED
253	1401170237	RADEN FARIS FATHIN	FEB	3,79	DENGAN PUJIAN	GRADUATED
254	1401170426	FIDA NURFALAH	FEB	3,6	DENGAN PUJIAN	GRADUATED
255	1401170473	TASYA HILMIYANTI ARSYA	FEB	3,86	DENGAN PUJIAN	GRADUATED
256	1401170506	SATYA KUSTAMAPUTRA WICAKSONO	FEB	3,77	DENGAN PUJIAN	GRADUATED
257	1401171238	DONI ACHMAD HENIAWAN	FEB	3,66	DENGAN PUJIAN	GRADUATED
258	1401171282	YUNANDA LESTA SAFIRA	FEB	3,72	DENGAN PUJIAN	GRADUATED
259	1401172291	PRILY CALISTA PUTRI YONES	FEB	3,72	DENGAN PUJIAN	GRADUATED
260	1401173499	ALYA FARAZ KHANZA	FEB	3,6	DENGAN PUJIAN	GRADUATED
261	1401174090	LIDIA GABRIELLA TITAWANNO	FEB	3,81	DENGAN PUJIAN	GRADUATED
262	1401174139	LINDA KUSUMA WARDANI	FEB	3,68	DENGAN PUJIAN	GRADUATED
263	1401174311	ADISTY PUTRI RIZKITA AYULIA	FEB	3,65	DENGAN PUJIAN	GRADUATED
264	1401174321	ANESTI DILA ARIYATMAN	FEB	3,57	DENGAN PUJIAN	GRADUATED
265	1401174375	HARIADI EKA PRIATMOJO	FEB	3,79	DENGAN PUJIAN	GRADUATED
266	1401174388	AISHANANDA SHAVIRA AULIANI	FEB	3,57	DENGAN PUJIAN	GRADUATED
267	1401174407	RISKI DELFI NUR AISA	FEB	3,74	DENGAN PUJIAN	GRADUATED
268	1401174427	EKO DINAR PURNAMAWATI	FEB	3,66	DENGAN PUJIAN	GRADUATED
269	1401174449	REFIANTI ANDANI KATIYA	FEB	3,66	DENGAN PUJIAN	GRADUATED
270	1401174528	DELLA CLARA CALISTA	FEB	3,68	DENGAN PUJIAN	GRADUATED
271	1402170001	ANNISYAH DWI REZEKI	FEB	3,75	DENGAN PUJIAN	GRADUATED
272	1402170003	PUJA GUSTI WARDANA	FEB	3,75	DENGAN PUJIAN	GRADUATED
273	1402170020	BIMA DWI CANDRA WARDHANA	FEB	3,83	DENGAN PUJIAN	GRADUATED
274	1402170068	ETHIKA SURI MAREFSI	FEB	3,77	DENGAN PUJIAN	GRADUATED
275	1402170147	FANNY NISADIYANTI	FEB	3,67	DENGAN PUJIAN	GRADUATED
276	1402170153	NAURA MUMTAZ	FEB	3,63	DENGAN PUJIAN	GRADUATED
277	1402170173	BEATRICE YULI YANTI SILABAN	FEB	3,52	DENGAN PUJIAN	GRADUATED
278	1402170176	SELVIA NUR HANIFAHA	FEB	3,78	DENGAN PUJIAN	GRADUATED
279	1402170200	ANNISA RIZAL	FEB	3,74	DENGAN PUJIAN	GRADUATED
280	1402170201	RINI DWI ASTUTI	FEB	3,81	DENGAN PUJIAN	GRADUATED
281	1402170222	HANIFAH KHAIRUNNISA MASRI	FEB	3,51	DENGAN PUJIAN	GRADUATED
282	1402170246	PUTU CHYNTIA MEGA WAINAWA	FEB	3,71	DENGAN PUJIAN	GRADUATED
283	1402170249	INTAN MAHALISTIANINGSIH	FEB	3,6	DENGAN PUJIAN	GRADUATED
284	1402170288	NUR KRISNAENI	FEB	3,53	DENGAN PUJIAN	GRADUATED
285	1402170294	RIFALDI JULIAWAN	FEB	3,53	DENGAN PUJIAN	GRADUATED
286	1402170305	TIARA ANUGERAH	FEB	3,62	DENGAN PUJIAN	GRADUATED

NO	NIM	NAMA	PRODI	IPK	YUDISIUM	STATUS
287	1402171040	NURUL FITHRI	FEB	3,88	DENGAN PUJIAN	GRADUATED
288	1402172167	BELLA RIFCI PERMATA DEVI	FEB	3,64	DENGAN PUJIAN	GRADUATED
289	1402172225	AMALIA AHDIYAH	FEB	3,8	DENGAN PUJIAN	GRADUATED
290	1402173077	IVANA NURHIDAYATI	FEB	3,51	DENGAN PUJIAN	GRADUATED
291	1402173264	AFIE FIRDAYANTI	FEB	3,66	DENGAN PUJIAN	GRADUATED
292	1402173334	BELLA LATIFAH SARAGIH	FEB	3,54	DENGAN PUJIAN	GRADUATED
293	1402174004	AJENG HANUM PRIYANKA	FEB	3,53	DENGAN PUJIAN	GRADUATED
294	1402174005	SYALSABILLA CHYNTIA ALMANDA	FEB	3,69	DENGAN PUJIAN	GRADUATED
295	1402174006	ANSELMA SARAGIH	FEB	3,81	DENGAN PUJIAN	GRADUATED
296	1402174014	AZIZAH SETYA NINGRUM	FEB	3,72	DENGAN PUJIAN	GRADUATED
297	1402174017	SANNY NAFILLA SALIM	FEB	3,88	DENGAN PUJIAN	GRADUATED
298	1402174022	ADELLA YASMINE	FEB	3,72	DENGAN PUJIAN	GRADUATED
299	1402174026	DANIA FAHIRA SUHANA	FEB	3,62	DENGAN PUJIAN	GRADUATED
300	1402174034	IHFA AULIA	FEB	3,83	DENGAN PUJIAN	GRADUATED
301	1402174035	NENG ROSITA DEWI	FEB	3,69	DENGAN PUJIAN	GRADUATED
302	1402174039	RAHMADANI DESITA PUTRI	FEB	3,87	DENGAN PUJIAN	GRADUATED
303	1402174042	ZAHRIN ADLINA MAWADDAH	FEB	3,81	DENGAN PUJIAN	GRADUATED
304	1402174043	HAFIDZA QURROTA 'AYUNINA	FEB	3,62	DENGAN PUJIAN	GRADUATED
305	1402174045	NUR AZIZAH SALSABILA	FEB	3,63	DENGAN PUJIAN	GRADUATED
306	1402174046	REZA DWIKI FATURRAHMAN	FEB	3,53	DENGAN PUJIAN	GRADUATED
307	1402174048	NABILA APRILIA ALDAMA	FEB	3,83	DENGAN PUJIAN	GRADUATED
308	1402174056	SYAHRUL AZIZ ATHARIQ	FEB	3,75	DENGAN PUJIAN	GRADUATED
309	1402174058	ASTY SEPTYAWENI	FEB	3,71	DENGAN PUJIAN	GRADUATED
310	1402174060	MUHAMMAD RAFLI RIDWAN	FEB	3,61	DENGAN PUJIAN	GRADUATED
311	1402174065	LUTFI KURNIATIR ROHMAH	FEB	3,91	DENGAN PUJIAN	GRADUATED
312	1402174073	AVICENA PUSPITASARI	FEB	3,57	DENGAN PUJIAN	GRADUATED
313	1402174079	CINDY SINTHIA BUDI	FEB	3,58	DENGAN PUJIAN	GRADUATED
314	1402174084	FITRA ASYIVA SALSABILLA	FEB	3,7	DENGAN PUJIAN	GRADUATED
315	1402174089	NIKITA MELISA SIALLAGAN	FEB	3,59	DENGAN PUJIAN	GRADUATED
316	1402174094	FAMELA NOORICA	FEB	3,57	DENGAN PUJIAN	GRADUATED
317	1402174095	INKA NOPRIANTA BR SINURAYA	FEB	3,7	DENGAN PUJIAN	GRADUATED
318	1402174102	FIFI DEVI YOANITA	FEB	3,72	DENGAN PUJIAN	GRADUATED
319	1402174119	YOGASWARA MARGAMIHARJA	FEB	3,77	DENGAN PUJIAN	GRADUATED
320	1402174129	ICHWANUL ICHSAN	FEB	3,79	DENGAN PUJIAN	GRADUATED
321	1402174136	GEVIN DAFFA ANNAFI	FEB	3,8	DENGAN PUJIAN	GRADUATED
322	1402174145	HASBIYA FITRA AMALIA	FEB	3,69	DENGAN PUJIAN	GRADUATED



NO	NIM	NAMA	PRODI	IPK	YUDISIUM	STATUS
323	1402174146	IGNACIA LOLA' TANDIRERUNG	FEB	3,73	DENGAN PUJIAN	GRADUATED
324	1402174177	ANNISA PUTRI KURNIA	FEB	3,73	DENGAN PUJIAN	GRADUATED
325	1402174178	SHASHA MARINA AUFA NOERKHOLIQ	FEB	3,58	DENGAN PUJIAN	GRADUATED
326	1402174219	ANGELICA WANDA STELLA FEANIE	FEB	3,74	DENGAN PUJIAN	GRADUATED
327	1402174224	SONYA INRYANI PANJAITAN	FEB	3,71	DENGAN PUJIAN	GRADUATED
328	1402174233	EKSI PUSPITA RINI	FEB	3,94	DENGAN PUJIAN	GRADUATED
329	1402174269	SRI HARTATI SARAGIH	FEB	3,61	DENGAN PUJIAN	GRADUATED
330	1402174276	MUHAMMAD ZAKY HAMDANI	FEB	3,58	DENGAN PUJIAN	GRADUATED
331	1402198312	MIRANDA ARIANTY	FEB	3,75	DENGAN PUJIAN	GRADUATED
332	1402198331	NABILA HABIBA RAHMA	FEB	3,64	DENGAN PUJIAN	GRADUATED
333	2401181006	VIVIE INSANI SAFFANAH QALBI RUHYANA	FEB	3,81	DENGAN PUJIAN	GRADUATED
334	2401191036	M. AZWIR	FEB	3,88	DENGAN PUJIAN	GRADUATED
335	2401192054	WINA NURFITRIANI	FEB	3,88	DENGAN PUJIAN	GRADUATED
336	2401192056	ARIFUL ULYA	FEB	3,88	DENGAN PUJIAN	GRADUATED
337	2401192061	ALEX SOELISTYO	FEB	3,96	DENGAN PUJIAN	GRADUATED
338	2401192071	ACHMAD FAUZI RIHARDIKA	FEB	3,88	DENGAN PUJIAN	GRADUATED
339	2401192086	AFNA DALILAH	FEB	3,92	DENGAN PUJIAN	GRADUATED
340	2401192088	AZKHIYA PERMATA JULIA	FEB	3,81	DENGAN PUJIAN	GRADUATED
341	2401201024	ALMIRAH JUMRAN	FEB	3,81	DENGAN PUJIAN	GRADUATED
342	2401201031	NI WAYAN NANIK SUARYANI TARO PUTRI	FEB	3,92	DENGAN PUJIAN	GRADUATED
343	2401201056	FITRA NURWINDA	FEB	3,88	DENGAN PUJIAN	GRADUATED
344	2401201057	NI PUTU PRISCILIA KARTIKA DEWI	FEB	3,79	DENGAN PUJIAN	GRADUATED
345	2401201059	ALISYA PUTRI RABBANI	FEB	3,79	DENGAN PUJIAN	GRADUATED
346	2401201061	NI PUTU OKA INTAN YUSTYA PUTRI	FEB	3,83	DENGAN PUJIAN	GRADUATED
347	2401201069	WIANADHIRA NUR HASNA	FEB	3,79	DENGAN PUJIAN	GRADUATED
348	2401201072	CIKA RAMADHANTI	FEB	3,79	DENGAN PUJIAN	GRADUATED
349	1402174101	SITI RATU RODIAH	FEB	3,51	DENGAN PUJIAN	GRADUATED
350	1402174016	UTARI SUKMARANI	FEB	3,84	DENGAN PUJIAN	GRADUATED
351	1401174205	NAUFAL MAJID BENEDICTA	FEB	3,6	DENGAN PUJIAN	GRADUATED
352	1401170141	AFIFA TIARIYANTI	FEB	3,69	DENGAN PUJIAN	GRADUATED
353	1501170208	SHAFIRA INDAH PRATIWIE	FKB	3,55	DENGAN PUJIAN	GRADUATED
354	1501170225	DITHA ALYA FARIDA	FKB	3,57	DENGAN PUJIAN	GRADUATED
355	1501170395	VANIA MELATI PRAMESTY	FKB	3,57	DENGAN PUJIAN	GRADUATED
356	1501174003	AHMAD PRAMADANU	FKB	3,59	DENGAN PUJIAN	GRADUATED
357	1501174020	EUIS LAELATUS SHOFIYAH	FKB	3,97	DENGAN PUJIAN	GRADUATED
358	1501174023	SHANDRA OKTA LISTA	FKB	3,6	DENGAN PUJIAN	GRADUATED

NO	NIM	NAMA	PRODI	IPK	YUDISIUM	STATUS
359	1501174128	MARIA VERONIKA BR. MARPAUNG	FKB	3,72	DENGAN PUJIAN	GRADUATED
360	1501174132	SYIFA FITRIA	FKB	3,68	DENGAN PUJIAN	GRADUATED
361	1501174154	RIQQA ZHAFIRAH BENZY	FKB	3,91	DENGAN PUJIAN	GRADUATED
362	1501174155	NATALIE CHRISTINA RAHAYU	FKB	3,79	DENGAN PUJIAN	GRADUATED
363	1501174158	ZAHRA NABILA	FKB	3,69	DENGAN PUJIAN	GRADUATED
364	1501174185	NISFI LUTFIAN AMALUL AHLI	FKB	3,75	DENGAN PUJIAN	GRADUATED
365	1501174191	SASKI PRATIWI	FKB	3,86	DENGAN PUJIAN	GRADUATED
366	1501174263	AWDIA HANA' QATRUNNADA SALSABILA	FKB	3,7	DENGAN PUJIAN	GRADUATED
367	1502170050	ELYCIA MONICA DAMAYANTI	FKB	3,77	DENGAN PUJIAN	GRADUATED
368	1502170173	KHINANTI KHANZASALWA DS.	FKB	3,88	DENGAN PUJIAN	GRADUATED
369	1502170216	KARIN AURA FAHIRA	FKB	3,66	DENGAN PUJIAN	GRADUATED
370	1502170249	LASNA SWARI GESTI	FKB	3,69	DENGAN PUJIAN	GRADUATED
371	1502174063	FADHILAH MUHAMMAD FATHAN	FKB	3,75	DENGAN PUJIAN	GRADUATED
372	1502174155	YOVITA CAHYA BRILYANNA	FKB	3,78	DENGAN PUJIAN	GRADUATED
373	1502174197	ROSALIA INDAH LUBIS	FKB	3,67	DENGAN PUJIAN	GRADUATED
374	1502174217	ANNISA SHOLIHAH NURRAHMAH	FKB	3,78	DENGAN PUJIAN	GRADUATED
375	1502174254	FACHRUNNISA DHEADEIL RAMADINI	FKB	3,89	DENGAN PUJIAN	GRADUATED
376	1502174255	DWI IDA AYU	FKB	3,83	DENGAN PUJIAN	GRADUATED
377	1502174257	SILMI SALIMAH	FKB	3,86	DENGAN PUJIAN	GRADUATED
378	1502174315	ARANTI AZIZAH	FKB	3,81	DENGAN PUJIAN	GRADUATED
379	1502174341	AFIFFAH FATHIA AZ-ZAHRA	FKB	3,76	DENGAN PUJIAN	GRADUATED
380	1502174426	MILLATI AGISNA	FKB	3,84	DENGAN PUJIAN	GRADUATED
381	1503170028	CHRISTINA FANI KURNIASARI	FKB	3,64	DENGAN PUJIAN	GRADUATED
382	1503170049	KHINSKI MEITA RATU	FKB	3,66	DENGAN PUJIAN	GRADUATED
383	1503170051	FEGGY JULIA ANDINI	FKB	3,76	DENGAN PUJIAN	GRADUATED
384	1503170055	ANNISA FATHIA	FKB	3,72	DENGAN PUJIAN	GRADUATED
385	1503170057	HAFIFAH IRLIANI	FKB	3,57	DENGAN PUJIAN	GRADUATED
386	1503174007	TSAMARA DELIMA ATSILA	FKB	3,62	DENGAN PUJIAN	GRADUATED
387	1501170245	MILLA DWI AFNISYA'ID	FKB	3,77	DENGAN PUJIAN	GRADUATED
388	1501172305	INDRY ANNISA AZARINE	FKB	3,72	DENGAN PUJIAN	GRADUATED
389	1501174022	IZKY DWI RISTANTI	FKB	3,63	DENGAN PUJIAN	GRADUATED
390	1501174050	ILHAM MUHAMAD YASIR	FKB	3,51	DENGAN PUJIAN	GRADUATED
391	1501174156	SYAIFUL MARWAN	FKB	3,71	DENGAN PUJIAN	GRADUATED
392	1501174175	NISSA KURNIA SARI	FKB	3,85	DENGAN PUJIAN	GRADUATED
393	1501174233	KHARINA DISKANADIA	FKB	3,63	DENGAN PUJIAN	GRADUATED
394	1501174280	NUR SA'AADAH	FKB	3,98	DENGAN PUJIAN	GRADUATED



NO	NIM	NAMA	PRODI	IPK	YUDISIUM	STATUS
395	1501174281	PRILLY AMALIA PUTRI	FKB	3,65	DENGAN PUJIAN	GRADUATED
396	1501174322	MUHAMMAD AIDIL SAFITRAH SIREGAR	FKB	3,56	DENGAN PUJIAN	GRADUATED
397	1501174460	FATHIMAH HANA KHAIRUN NI'MAH	FKB	3,58	DENGAN PUJIAN	GRADUATED
398	1501198387	JALIL NUR RAHMAN	FKB	3,86	DENGAN PUJIAN	GRADUATED
399	1502170278	WIWIN SUKMAWATI	FKB	3,64	DENGAN PUJIAN	GRADUATED
400	1502170286	TASHA PRAMILENIA	FKB	3,71	DENGAN PUJIAN	GRADUATED
401	1502170302	CANTIKA WULANDARI AZZAHARA	FKB	3,55	DENGAN PUJIAN	GRADUATED
402	1502170359	ZHAFHIRAH WIHDATUNNISA	FKB	3,74	DENGAN PUJIAN	GRADUATED
403	1502171157	JESSICA APRILLIA PUTRI GUMILAR	FKB	3,87	DENGAN PUJIAN	GRADUATED
404	1502171219	NOVIA SARTIKA SIHOTANG	FKB	3,91	DENGAN PUJIAN	GRADUATED
405	1502174007	SASTIA DELLA ANDINI	FKB	3,75	DENGAN PUJIAN	GRADUATED
406	1502174088	RAFI PARULIAN SIREGAR	FKB	3,77	DENGAN PUJIAN	GRADUATED
407	1502174092	MIA SARA	FKB	3,87	DENGAN PUJIAN	GRADUATED
408	1502174122	DEWI ANNISA	FKB	3,89	DENGAN PUJIAN	GRADUATED
409	1502174232	INDIRA TASYA	FKB	3,93	DENGAN PUJIAN	GRADUATED
410	1502174248	NABILA IRSYAF	FKB	3,9	DENGAN PUJIAN	GRADUATED
411	1502174269	ADI WIGUNA	FKB	3,79	DENGAN PUJIAN	GRADUATED
412	1502174282	SARAH AMALIA	FKB	3,62	DENGAN PUJIAN	GRADUATED
413	1502174367	KHARISMA TIARA ANISA	FKB	3,81	DENGAN PUJIAN	GRADUATED
414	1502174407	EMILIA ROSSA DEWAYANIE	FKB	3,61	DENGAN PUJIAN	GRADUATED
415	1503170030	VINKA AGUSTINE RIZKIANANDA	FKB	3,65	DENGAN PUJIAN	GRADUATED
416	1503171068	MICHAEL FABIAN DIAS CHRISSEL	FKB	3,56	DENGAN PUJIAN	GRADUATED
417	1503174011	AXEL DEVA MICHAEL MENAJANG	FKB	3,73	DENGAN PUJIAN	GRADUATED
418	1503174014	SITI LATIFAH	FKB	3,68	DENGAN PUJIAN	GRADUATED
419	1503174040	PUTRI AHDIMAYANTI	FKB	3,53	DENGAN PUJIAN	GRADUATED
420	1503174084	IBNU RAHIMI	FKB	3,66	DENGAN PUJIAN	GRADUATED
421	1601170029	DIFIA CANTIKA NURULIZA	FIK	3,86	DENGAN PUJIAN	GRADUATED
422	1601170040	MUHAMMAD RAFLI ADITIA PUTRA SOLIHIN	FIK	3,7	DENGAN PUJIAN	GRADUATED
423	1601170081	HANIFA MUAMANAH	FIK	3,92	DENGAN PUJIAN	GRADUATED
424	1601170083	GALLANTA LUTHFI ESTRANDA	FIK	3,79	DENGAN PUJIAN	GRADUATED
425	1601170094	SALSABILA YASMIN YOBİ RAHENDRA	FIK	3,61	DENGAN PUJIAN	GRADUATED
426	1601170102	HANA GUSTYARAHMA	FIK	3,78	DENGAN PUJIAN	GRADUATED
427	1601170135	FITRA AQILA GERUNGAN	FIK	3,79	DENGAN PUJIAN	GRADUATED
428	1601170143	NAGISA OKA YASKAWA	FIK	3,63	DENGAN PUJIAN	GRADUATED
429	1601170154	M.HAFIZ WARDANA	FIK	3,77	DENGAN PUJIAN	GRADUATED
430	1601170157	IKWAN NURCAHYA	FIK	3,9	DENGAN PUJIAN	GRADUATED

NO	NIM	NAMA	PRODI	IPK	YUDISIUM	STATUS
431	1601170172	TASYA KHAIRUNNISSA ASYROFINA RAMADHAN	FIK	3,85	DENGAN PUJIAN	GRADUATED
432	1601170185	LYANDINDA NABILA PRADIVA	FIK	3,57	DENGAN PUJIAN	GRADUATED
433	1601170211	MUHAMMAD AGUNG FIRMANSYAH	FIK	3,6	DENGAN PUJIAN	GRADUATED
434	1601170268	FADHILAH SALSABILA	FIK	3,74	DENGAN PUJIAN	GRADUATED
435	1601170280	FAJAR HARIO NUGROHO	FIK	3,65	DENGAN PUJIAN	GRADUATED
436	1601170290	JOSEPH RAFFLES SITORUS	FIK	3,63	DENGAN PUJIAN	GRADUATED
437	1601170291	JULIA TAMI AZLINA	FIK	3,64	DENGAN PUJIAN	GRADUATED
438	1601170302	HABIB NUR RAHMAN	FIK	3,93	DENGAN PUJIAN	GRADUATED
439	1601170316	RIFKI AZHIIMA IMANES	FIK	3,83	DENGAN PUJIAN	GRADUATED
440	1601170346	FILA AGHNIYA ANANTYO	FIK	3,89	DENGAN PUJIAN	GRADUATED
441	1601170353	RIZKIA WULANDARI	FIK	3,88	DENGAN PUJIAN	GRADUATED
442	1601170357	ALMAYRA AUDREY SUNDAYANA	FIK	3,8	DENGAN PUJIAN	GRADUATED
443	1601170402	MUTHI AGHNIYA TRILEVA	FIK	3,78	DENGAN PUJIAN	GRADUATED
444	1601170403	IMAN DAFFA ABUBAKAR	FIK	3,57	DENGAN PUJIAN	GRADUATED
445	1601170458	FARIZA NABILLA ALAMSYAH SIREGAR	FIK	3,94	DENGAN PUJIAN	GRADUATED
446	1601170460	ALFATHUR JORDANI RAKADEA	FIK	3,52	DENGAN PUJIAN	GRADUATED
447	1601172283	SUCI AMALIA INECKE PUTRI	FIK	3,61	DENGAN PUJIAN	GRADUATED
448	1601172432	MEIZKE ANANDHITA	FIK	3,96	DENGAN PUJIAN	GRADUATED
449	1601173301	WARDHANA WAHYU SAPUTRA	FIK	3,73	DENGAN PUJIAN	GRADUATED
450	1601174005	NENG ANDINI MULYA SUHENDAR	FIK	3,92	DENGAN PUJIAN	GRADUATED
451	1601174013	SHAFIRA MAULIDINA DHANISWARA	FIK	3,66	DENGAN PUJIAN	GRADUATED
452	1601174014	ZARYA AULIA	FIK	3,81	DENGAN PUJIAN	GRADUATED
453	1601174015	HANIFA NURAINI A ROSYAD	FIK	3,76	DENGAN PUJIAN	GRADUATED
454	1601174017	SYIFA CARPELLA NOVADA	FIK	3,6	DENGAN PUJIAN	GRADUATED
455	1601174021	NADDA SYADIRA HORAN	FIK	3,62	DENGAN PUJIAN	GRADUATED
456	1601174022	MUHAMMAD HAREL BUWANA PUTRA	FIK	3,58	DENGAN PUJIAN	GRADUATED
457	1601174023	HANIFAH ALYA	FIK	3,91	DENGAN PUJIAN	GRADUATED
458	1601174025	AGUSTINUS DIDIK PRASETYA	FIK	3,65	DENGAN PUJIAN	GRADUATED
459	1601174026	KADEK ADITYA KRISNA PRIYAMANA	FIK	3,91	DENGAN PUJIAN	GRADUATED
460	1601174031	TALITHA SALMA SAHDA	FIK	3,93	DENGAN PUJIAN	GRADUATED
461	1601174032	TASRIFIN RAIS	FIK	3,87	DENGAN PUJIAN	GRADUATED
462	1601174034	CHOIRUNNISA REZKY RAMADHANI	FIK	3,76	DENGAN PUJIAN	GRADUATED
463	1601174035	SAFIRA RAHMA KESARDY	FIK	3,86	DENGAN PUJIAN	GRADUATED
464	1601174043	MALIK AL SALGUS	FIK	3,83	DENGAN PUJIAN	GRADUATED
465	1601174044	NAFISAH NUR ZAKIYAH	FIK	3,96	DENGAN PUJIAN	GRADUATED
466	1601174056	AILSAL HUSNUNNISA	FIK	3,87	DENGAN PUJIAN	GRADUATED



NO	NIM	NAMA	PRODI	IPK	YUDISIUM	STATUS
467	1601174057	ZAHRA	FIK	3,64	DENGAN PUJIAN	GRADUATED
468	1601174059	CUT YERA AHLIKA SYARAFA	FIK	3,96	DENGAN PUJIAN	GRADUATED
469	1601174061	MUNA NURISNAINIA	FIK	3,91	DENGAN PUJIAN	GRADUATED
470	1601174062	RIFDAH ATIKAH SARI	FIK	3,81	DENGAN PUJIAN	GRADUATED
471	1601174066	MOCHAMMAD AZMI FADHILA NISPAYADI	FIK	3,88	DENGAN PUJIAN	GRADUATED
472	1601174069	MUHAMMAD FACHRUL NUGRAHA	FIK	3,7	DENGAN PUJIAN	GRADUATED
473	1601174074	MOHAMAD MAULANA HANDIKA	FIK	3,65	DENGAN PUJIAN	GRADUATED
474	1601174076	TSANIYA DHIYA FAKHIRA	FIK	3,95	DENGAN PUJIAN	GRADUATED
475	1601174077	MEIDY NAFILA MUMTAZ	FIK	3,76	DENGAN PUJIAN	GRADUATED
476	1601174078	QORY LATIFFAH ASTRIYANI	FIK	3,74	DENGAN PUJIAN	GRADUATED
477	1601174080	DISKA ASTARI RAMADHINI	FIK	3,69	DENGAN PUJIAN	GRADUATED
478	1601174085	DWI LISYANA AUFA RAHMADHIA	FIK	3,8	DENGAN PUJIAN	GRADUATED
479	1601174086	MUKMINAT WAHYU WIDYASTUTI	FIK	3,74	DENGAN PUJIAN	GRADUATED
480	1601174091	HABIBULLAH	FIK	3,87	DENGAN PUJIAN	GRADUATED
481	1601174093	VANIA ARIMI	FIK	3,83	DENGAN PUJIAN	GRADUATED
482	1601174105	RADEN AJENG SITI SALSABILLA FERNANDYA	FIK	3,74	DENGAN PUJIAN	GRADUATED
483	1601174106	AHMAD HUDYA ALYAZIDI	FIK	3,64	DENGAN PUJIAN	GRADUATED
484	1601174108	SARAH MUTIA ZULKARNAEN	FIK	3,93	DENGAN PUJIAN	GRADUATED
485	1601174111	MUHAMAD IRFAN QASHIDI	FIK	3,8	DENGAN PUJIAN	GRADUATED
486	1601174117	ANINDYA ALVIN SAYYIDA	FIK	3,81	DENGAN PUJIAN	GRADUATED
487	1601174121	MUHAMMAD DINNUR	FIK	3,75	DENGAN PUJIAN	GRADUATED
488	1601174122	DHEA AULIA	FIK	3,79	DENGAN PUJIAN	GRADUATED
489	1601174129	SULTHAN SABIAN RAKAN	FIK	3,71	DENGAN PUJIAN	GRADUATED
490	1601174136	MARIA GRACELLA ANSIETA CHRISTY	FIK	3,73	DENGAN PUJIAN	GRADUATED
491	1601174147	CICI NAMIRA	FIK	3,93	DENGAN PUJIAN	GRADUATED
492	1601174165	KANZILA EKA OCTAVIA	FIK	3,82	DENGAN PUJIAN	GRADUATED
493	1601174168	AYU FLOWERENTINA DWI RIMASTY	FIK	3,72	DENGAN PUJIAN	GRADUATED
494	1601174170	LATIFAH RASYADA	FIK	3,7	DENGAN PUJIAN	GRADUATED
495	1601174173	ABDUL HAFIS HABIBI	FIK	3,75	DENGAN PUJIAN	GRADUATED
496	1601174182	ANNISA PUTRI YUDHANY	FIK	3,76	DENGAN PUJIAN	GRADUATED
497	1601174186	GUMILANG ANGGARA RUSLAN	FIK	3,74	DENGAN PUJIAN	GRADUATED
498	1601174198	GIAN DWI FITRIANTO	FIK	3,81	DENGAN PUJIAN	GRADUATED
499	1601174212	FIRLAN MAULANA	FIK	3,76	DENGAN PUJIAN	GRADUATED
500	1601174219	PUBY NADYA UTAMI HERMAWAN	FIK	3,75	DENGAN PUJIAN	GRADUATED
501	1601174222	FAFI RAHMATILLAH	FIK	3,81	DENGAN PUJIAN	GRADUATED
502	1601174228	LAILA SALMA RAHMANIA	FIK	3,85	DENGAN PUJIAN	GRADUATED

NO	NIM	NAMA	PRODI	IPK	YUDISIUM	STATUS
503	1601174230	YASMIN SHABRINA	FIK	3,85	DENGAN PUJIAN	GRADUATED
504	1601174234	ARMIDHA CHALIED MULTAZAM	FIK	3,84	DENGAN PUJIAN	GRADUATED
505	1601174235	MUHAMMAD HILMY AFRIZAL	FIK	3,54	DENGAN PUJIAN	GRADUATED
506	1601174236	CHILA AYUDIA KRISILLA	FIK	3,74	DENGAN PUJIAN	GRADUATED
507	1601174248	FADHILAH BILQISTI	FIK	3,86	DENGAN PUJIAN	GRADUATED
508	1601174252	SYAHNAZ SHAFIERA LINGGIARDI	FIK	3,73	DENGAN PUJIAN	GRADUATED
509	1601174257	HAFIZ DARYANSYAH	FIK	3,74	DENGAN PUJIAN	GRADUATED
510	1601174258	FARAHDISA AZ ZAHRA	FIK	3,8	DENGAN PUJIAN	GRADUATED
511	1601174270	ALIF PRATAMA	FIK	3,52	DENGAN PUJIAN	GRADUATED
512	1601174275	ATHIFAH NUR'AINI	FIK	3,8	DENGAN PUJIAN	GRADUATED
513	1601174277	CUT ALIFIA SABRINA	FIK	3,66	DENGAN PUJIAN	GRADUATED
514	1601174285	REYHAN KURNIAWAN	FIK	3,64	DENGAN PUJIAN	GRADUATED
515	1601174299	MARIA ANES RUTGRAHELYA	FIK	3,64	DENGAN PUJIAN	GRADUATED
516	1601174307	MUNDIASARI NADHIFAH	FIK	3,77	DENGAN PUJIAN	GRADUATED
517	1601174312	AGATHA FEBRIANI PRASTIKA	FIK	3,94	DENGAN PUJIAN	GRADUATED
518	1601174319	RENDI FERNANDA LENGKONG	FIK	3,73	DENGAN PUJIAN	GRADUATED
519	1601174321	REYHAN SALSABIL	FIK	3,78	DENGAN PUJIAN	GRADUATED
520	1601174326	JIHAN NAFISAH RAMADHINI	FIK	3,69	DENGAN PUJIAN	GRADUATED
521	1601174334	RIVAL MUHAMAD IBRAHIM	FIK	3,93	DENGAN PUJIAN	GRADUATED
522	1601174336	DHITA UMAIROH	FIK	3,87	DENGAN PUJIAN	GRADUATED
523	1601174338	MUHAMMAD AL RIZAL ZULKARNAEN	FIK	3,66	DENGAN PUJIAN	GRADUATED
524	1601174344	RIVANDA PUTRA WIRAWAN	FIK	3,57	DENGAN PUJIAN	GRADUATED
525	1601174349	MUHAMMAD FIKRI FAQIH ALLAWI	FIK	3,93	DENGAN PUJIAN	GRADUATED
526	1601174363	HANIF TUFAL	FIK	3,78	DENGAN PUJIAN	GRADUATED
527	1601174376	ARIIBAHTUNNISA FADHILAH	FIK	3,8	DENGAN PUJIAN	GRADUATED
528	1601174378	ALMIRA DHIA FAIRUZ NADHIFAH	FIK	3,93	DENGAN PUJIAN	GRADUATED
529	1601174382	ADINDA MEGA KHUMAIRAH	FIK	3,73	DENGAN PUJIAN	GRADUATED
530	1601174384	JIHAN ALDIZA	FIK	3,89	DENGAN PUJIAN	GRADUATED
531	1601174390	FIRZHA ARIENDA ARYOTEDJO	FIK	3,76	DENGAN PUJIAN	GRADUATED
532	1601174391	PUTU TASYA PRATIWI UTAMI	FIK	3,79	DENGAN PUJIAN	GRADUATED
533	1601174421	MUH. PRASETYA IQBAL	FIK	3,76	DENGAN PUJIAN	GRADUATED
534	1601174448	KLEMENSIVS KRISTIAN HADIKUSUMAH	FIK	3,55	DENGAN PUJIAN	GRADUATED
535	1601174476	RAFTSANY ZUHDI SJUHADA PUTRA	FIK	3,53	DENGAN PUJIAN	GRADUATED
536	1601174480	AFIFAH YUGHNISA HASIB	FIK	3,83	DENGAN PUJIAN	GRADUATED
537	1601174483	AURA FITRI INDAHSAARI	FIK	3,87	DENGAN PUJIAN	GRADUATED
538	1601174494	FACHRY HAMZAH	FIK	3,64	DENGAN PUJIAN	GRADUATED
539	1602170002	KRISNA KUMARA	FIK	3,77	DENGAN PUJIAN	GRADUATED



NO	NIM	NAMA	PRODI	IPK	YUDISIUM	STATUS
540	1602170009	ZACKY ABDURRAFI SUTRISNO	FIK	3,62	DENGAN PUJIAN	GRADUATED
541	1602170010	FADHLAN HAFIYYAN HERMANA	FIK	3,61	DENGAN PUJIAN	GRADUATED
542	1602170017	DWI GUMILAR	FIK	3,7	DENGAN PUJIAN	GRADUATED
543	1602170040	LIVIA FITRIANTI	FIK	3,72	DENGAN PUJIAN	GRADUATED
544	1602170053	ARUNNIA JUSTICIA	FIK	3,75	DENGAN PUJIAN	GRADUATED
545	1602170055	FAKHROZY TURRAHMAN	FIK	3,68	DENGAN PUJIAN	GRADUATED
546	1602170073	SALSABILA ITSANI	FIK	3,79	DENGAN PUJIAN	GRADUATED
547	1602170074	SHANIA SARI SIMARMATA	FIK	3,75	DENGAN PUJIAN	GRADUATED
548	1602170095	NUR AZIZAH AL-MARWAJIAH	FIK	3,86	DENGAN PUJIAN	GRADUATED
549	1602170098	ADYA ADHIWIJNA AHNAFIANTO	FIK	3,66	DENGAN PUJIAN	GRADUATED
550	1602170102	TAUFAN JAGAD DWI ANTARA	FIK	3,62	DENGAN PUJIAN	GRADUATED
551	1602170105	ANISAH MISKAH AMANY	FIK	3,74	DENGAN PUJIAN	GRADUATED
552	1602170114	ACHMAD RAZIF EL FIRZA	FIK	3,72	DENGAN PUJIAN	GRADUATED
553	1602171020	SOFIANA	FIK	3,93	DENGAN PUJIAN	GRADUATED
554	1602171030	FAISAL AKBAR AULIA	FIK	3,76	DENGAN PUJIAN	GRADUATED
555	1602171036	DHEA PUSPITA SARI	FIK	3,83	DENGAN PUJIAN	GRADUATED
556	1602171087	MUHAMMAD HILMY ROZIN	FIK	3,86	DENGAN PUJIAN	GRADUATED
557	1602172001	SEVRIDA HARTAS MAHARNA	FIK	3,81	DENGAN PUJIAN	GRADUATED
558	1602174005	AHMAD MUMTAZ ERSAPUTRA	FIK	3,78	DENGAN PUJIAN	GRADUATED
559	1602174006	FERDIAN DHIMAS RIZKY PRATAMA	FIK	3,67	DENGAN PUJIAN	GRADUATED
560	1602174007	EFRAIM DIMAS DEVARA	FIK	3,64	DENGAN PUJIAN	GRADUATED
561	1602174022	GALIH SETYO PRABOWO	FIK	3,75	DENGAN PUJIAN	GRADUATED
562	1602174027	ACHMAD AFANDI	FIK	3,77	DENGAN PUJIAN	GRADUATED
563	1602174028	AISYAH YASMIN	FIK	3,54	DENGAN PUJIAN	GRADUATED
564	1602174033	LIA RUKHOYYA	FIK	3,6	DENGAN PUJIAN	GRADUATED
565	1602174043	AFFAN SOULTAN RAMADHAN	FIK	3,69	DENGAN PUJIAN	GRADUATED
566	1602174047	AKBAR SURYO PRATONDO	FIK	3,66	DENGAN PUJIAN	GRADUATED
567	1602174056	INDAH KOMALA SARI	FIK	3,82	DENGAN PUJIAN	GRADUATED
568	1602174061	DENI SETIAWAN	FIK	3,82	DENGAN PUJIAN	GRADUATED
569	1602174062	MUHAMMAD ALI PASYA	FIK	3,69	DENGAN PUJIAN	GRADUATED
570	1602174072	TRIYOGA BAYU PRASETYA	FIK	3,88	DENGAN PUJIAN	GRADUATED
571	1602174076	DEBY NUR AZIZAH HASANUDDIN	FIK	3,74	DENGAN PUJIAN	GRADUATED
572	1602174077	NABIILA NUR AFIFAH	FIK	3,6	DENGAN PUJIAN	GRADUATED
573	1602174078	INGATHANIA KHOFIANI	FIK	3,89	DENGAN PUJIAN	GRADUATED
574	1602174079	WILDARANI NUR RAHMADHANI	FIK	3,76	DENGAN PUJIAN	GRADUATED
575	1602174082	REYNA HANIFA MUTIARANISA	FIK	3,72	DENGAN PUJIAN	GRADUATED
576	1602174100	SENJAYA ASRI NUR	FIK	3,59	DENGAN PUJIAN	GRADUATED

NO	NIM	NAMA	PRODI	IPK	YUDISIUM	STATUS
577	1603170035	ALFIRA ARLIANA	FIK	3,58	DENGAN PUJIAN	GRADUATED
578	1603170037	KARTIKA YULIA SARI	FIK	3,78	DENGAN PUJIAN	GRADUATED
579	1603170077	FAHMI AFDHI ZAKY	FIK	3,73	DENGAN PUJIAN	GRADUATED
580	1603170102	ANNISA BELLA SAFITRI	FIK	3,75	DENGAN PUJIAN	GRADUATED
581	1603170242	VALKRISDA CARESTI BOTHA	FIK	3,75	DENGAN PUJIAN	GRADUATED
582	1603170250	SHABILLA MEGA JUSTIQA	FIK	3,61	DENGAN PUJIAN	GRADUATED
583	1603170257	TERANG EKA SAPUTRA	FIK	3,54	DENGAN PUJIAN	GRADUATED
584	1603170264	RIFA SAFIRA	FIK	3,63	DENGAN PUJIAN	GRADUATED
585	1603171014	AFIAH SAFINATUNNAJAH	FIK	3,95	DENGAN PUJIAN	GRADUATED
586	1603171095	SHINTYA DELLA PERMANA	FIK	3,79	DENGAN PUJIAN	GRADUATED
587	1603171124	FIDYA RAHMAWANTI	FIK	3,82	DENGAN PUJIAN	GRADUATED
588	1603172028	MUHAMAD YAHYA ASHIDIQI	FIK	3,61	DENGAN PUJIAN	GRADUATED
589	1603172138	FAKHRISA NUR PARAMARTA	FIK	3,73	DENGAN PUJIAN	GRADUATED
590	1603172155	ANINDA ANDRIANI	FIK	3,68	DENGAN PUJIAN	GRADUATED
591	1603173107	UMMU HAVIZAHRA	FIK	3,79	DENGAN PUJIAN	GRADUATED
592	1603174003	ANGGI HADI PUTRI	FIK	3,56	DENGAN PUJIAN	GRADUATED
593	1603174009	SHERLY VIRTHADANI	FIK	3,57	DENGAN PUJIAN	GRADUATED
594	1603174025	HASBY MUHAMMAD IHWAN	FIK	3,74	DENGAN PUJIAN	GRADUATED
595	1603174033	ANNISA NISRINA	FIK	3,66	DENGAN PUJIAN	GRADUATED
596	1603174038	RIZTYA PUTRI RAMADHANY	FIK	3,83	DENGAN PUJIAN	GRADUATED
597	1603174043	AYU	FIK	3,71	DENGAN PUJIAN	GRADUATED
598	1603174045	ALLICIA SANDRA MEIRISSA	FIK	3,93	DENGAN PUJIAN	GRADUATED
599	1603174048	MELSA RAYAN SARI	FIK	3,64	DENGAN PUJIAN	GRADUATED
600	1603174051	SESCYA MAULIDA LAZAREF	FIK	3,83	DENGAN PUJIAN	GRADUATED
601	1603174054	RAUDHAH ROHADATUL AISY	FIK	3,75	DENGAN PUJIAN	GRADUATED
602	1603174056	PUTRI AMANDA SETIADY	FIK	3,52	DENGAN PUJIAN	GRADUATED
603	1603174061	BAYU AJI PURNAWARMAN	FIK	3,71	DENGAN PUJIAN	GRADUATED
604	1603174063	DHATRI AQILA KHANSA	FIK	3,57	DENGAN PUJIAN	GRADUATED
605	1603174067	RAISA NUR ZAFIRA	FIK	3,58	DENGAN PUJIAN	GRADUATED
606	1603174070	NURUL NABILLAH SARI	FIK	3,71	DENGAN PUJIAN	GRADUATED
607	1603174080	KUSUMA WARDHANA	FIK	3,63	DENGAN PUJIAN	GRADUATED
608	1603174081	I PUTU METTAWAN	FIK	3,92	DENGAN PUJIAN	GRADUATED
609	1603174086	RIZKA SUCI UTAMI	FIK	3,63	DENGAN PUJIAN	GRADUATED
610	1603174091	MEILINDA KAMAL	FIK	3,77	DENGAN PUJIAN	GRADUATED
611	1603174097	DENTA APRILIA	FIK	3,52	DENGAN PUJIAN	GRADUATED
612	1603174105	NABILA RATNANINGTYAS	FIK	3,65	DENGAN PUJIAN	GRADUATED
613	1603174127	MEIRINDA YUNIAR	FIK	3,74	DENGAN PUJIAN	GRADUATED



NO	NIM	NAMA	PRODI	IPK	YUDISIUM	STATUS
614	1603174133	KRISNALDI	FIK	3,88	DENGAN PUJIAN	GRADUATED
615	1603174138	NABILA AKIFAH	FIK	3,75	DENGAN PUJIAN	GRADUATED
616	1603174140	PANDHU PERWIRA RAJA	FIK	3,58	DENGAN PUJIAN	GRADUATED
617	1603174159	MUHAMMAD KHALID ALDIAZ RAHMAN	FIK	3,91	DENGAN PUJIAN	GRADUATED
618	1603174163	CHAVIA DHEA ZAGITA	FIK	3,91	DENGAN PUJIAN	GRADUATED
619	1603174164	ALYA IZZATI HANIFA	FIK	3,7	DENGAN PUJIAN	GRADUATED
620	1603174168	MUHAMMAD YUSUF ATTORIK	FIK	3,79	DENGAN PUJIAN	GRADUATED
621	1603174177	TAQIYYA MUFIDA	FIK	3,82	DENGAN PUJIAN	GRADUATED
622	1603174187	RIZQI FAUZAN AKMAL	FIK	3,54	DENGAN PUJIAN	GRADUATED
623	1603174194	DELLA FADHILAH	FIK	3,66	DENGAN PUJIAN	GRADUATED
624	1603174205	R. MUHAMMAD YUSUF NUGROHO	FIK	3,64	DENGAN PUJIAN	GRADUATED
625	1603174237	VICTORINA GERALDINE ANGLIN PUTRI	FIK	3,72	DENGAN PUJIAN	GRADUATED
626	1603174239	ANNISA KARINA WULANDARI	FIK	3,76	DENGAN PUJIAN	GRADUATED
627	1603174260	REFINA HUSNANDA	FIK	3,85	DENGAN PUJIAN	GRADUATED
628	1603174274	THALITA RIZKA ANINDYA	FIK	3,74	DENGAN PUJIAN	GRADUATED
629	1604170006	RAGID PRAMUDIA	FIK	3,88	DENGAN PUJIAN	GRADUATED
630	1604172058	HIDAYATUSSALMA NAJIBAH	FIK	3,63	DENGAN PUJIAN	GRADUATED
631	1604174030	JESSICA OLYVIA PANJAITAN	FIK	3,7	DENGAN PUJIAN	GRADUATED
632	1604174049	NIDA NABILA KHAIRUNNISA	FIK	3,83	DENGAN PUJIAN	GRADUATED
633	1605170012	RINI NURCAHYA WULAN	FIK	3,62	DENGAN PUJIAN	GRADUATED
634	1605170032	SARAH HANIFA	FIK	3,72	DENGAN PUJIAN	GRADUATED
635	1605170042	AISYA RAHMA ALIFAH	FIK	3,58	DENGAN PUJIAN	GRADUATED
636	1605170045	SHELLA WARDHANI PUTRI	FIK	3,94	DENGAN PUJIAN	GRADUATED
637	1605170049	MELINDA LIDIA SARI	FIK	3,94	DENGAN PUJIAN	GRADUATED
638	1605170051	FEBI OKTAPIYANTI	FIK	3,83	DENGAN PUJIAN	GRADUATED
639	1605170052	AZKIA AMALIA BUDIARTI	FIK	3,93	DENGAN PUJIAN	GRADUATED
640	1605170053	SUSIANA	FIK	3,78	DENGAN PUJIAN	GRADUATED
641	1605170055	AENI RISMAYA	FIK	3,71	DENGAN PUJIAN	GRADUATED
642	1605170056	MAGHFIRA INTAN CANTIKA	FIK	3,62	DENGAN PUJIAN	GRADUATED
643	1605170057	NATASYA HALIRI	FIK	3,83	DENGAN PUJIAN	GRADUATED
644	1605170062	AZZA NABILA	FIK	3,78	DENGAN PUJIAN	GRADUATED
645	1605170065	EVANGELISTA KARINA QUTNANDRA	FIK	3,77	DENGAN PUJIAN	GRADUATED
646	1605170078	LUGINA PUSPITA RAHIM	FIK	3,8	DENGAN PUJIAN	GRADUATED
647	1605170083	SHAFANI AKBAR	FIK	3,92	DENGAN PUJIAN	GRADUATED
648	1605170126	NADHILLAH TENRIOJA MULYADI	FIK	3,7	DENGAN PUJIAN	GRADUATED
649	1605171011	SHAFI RAHMANI FAZA	FIK	3,85	DENGAN PUJIAN	GRADUATED
650	1605171094	GHEA PASHA SAVIRA BASTEN	FIK	3,87	DENGAN PUJIAN	GRADUATED

NO	NIM	NAMA	PRODI	IPK	YUDISIUM	STATUS
651	1605171100	MAAME K. PUTRI BANKAH	FIK	3,9	DENGAN PUJIAN	GRADUATED
652	1605171101	NADYA PUTRI LATHIFAH	FIK	3,87	DENGAN PUJIAN	GRADUATED
653	1605172022	FADHILAH MUFIDAH	FIK	3,66	DENGAN PUJIAN	GRADUATED
654	1605173060	CHANTIKA QINTARA FATHARANI	FIK	3,85	DENGAN PUJIAN	GRADUATED
655	1605174002	ADINDA MARISSA IRAWAN S	FIK	3,6	DENGAN PUJIAN	GRADUATED
656	1605174005	RIZKA IHSAN	FIK	3,5	DENGAN PUJIAN	GRADUATED
657	1605174006	AULINA TSAMARA RUSSIN	FIK	3,59	DENGAN PUJIAN	GRADUATED
658	1605174007	GHAIDA DWIKA PERMATA	FIK	3,61	DENGAN PUJIAN	GRADUATED
659	1605174008	TIONE AFIFAYA DUMAMIKA	FIK	3,85	DENGAN PUJIAN	GRADUATED
660	1605174009	PAULINA ABIGAIL SUSANTI	FIK	3,7	DENGAN PUJIAN	GRADUATED
661	1605174017	LINTANG KUSUMA WARDANI	FIK	3,7	DENGAN PUJIAN	GRADUATED
662	1605174021	SUCI WIDYA PUTRI	FIK	3,63	DENGAN PUJIAN	GRADUATED
663	1605174026	SYILMA NUR SHOLIH	FIK	3,51	DENGAN PUJIAN	GRADUATED
664	1605174027	DANIAR PUTRI DWIANI	FIK	3,76	DENGAN PUJIAN	GRADUATED
665	1605174028	RAUDHATU SALIMAH	FIK	3,77	DENGAN PUJIAN	GRADUATED
666	1605174030	EDELYN REVINOVIA FATIMAH YANETTE	FIK	3,88	DENGAN PUJIAN	GRADUATED
667	1605174035	NURFADHILAH NADIR	FIK	3,77	DENGAN PUJIAN	GRADUATED
668	1605174038	VIDYA KARTIKA DEWI	FIK	3,68	DENGAN PUJIAN	GRADUATED
669	1605174044	THIO SANTA MONICA	FIK	3,5	DENGAN PUJIAN	GRADUATED
670	1605174050	SYANDITA TSAMARA SAPUTRI	FIK	3,8	DENGAN PUJIAN	GRADUATED
671	1605174054	ULFAH RIZKI ISTIQOMAH FIRDAUS NAJIB	FIK	3,53	DENGAN PUJIAN	GRADUATED
672	1605174058	RANIA NURUL LATIFAH	FIK	3,82	DENGAN PUJIAN	GRADUATED
673	1605174059	TANTRI AYUNDA SAPUTRI	FIK	3,51	DENGAN PUJIAN	GRADUATED
674	1605174061	YAYU YUNINGSIH	FIK	3,66	DENGAN PUJIAN	GRADUATED
675	1605174064	NABILA CHAERUNNISA SALDI	FIK	3,81	DENGAN PUJIAN	GRADUATED
676	1605174068	SITI FATIMAH	FIK	3,84	DENGAN PUJIAN	GRADUATED
677	1605174071	DEA PRIMA YUDHANTI	FIK	3,8	DENGAN PUJIAN	GRADUATED
678	1605174081	LUTHFIYA RAHMI	FIK	3,64	DENGAN PUJIAN	GRADUATED
679	1605174082	PUTRI PURNEMASARI	FIK	3,79	DENGAN PUJIAN	GRADUATED
680	1605174085	NUMI DEWI AYASSALIH	FIK	3,52	DENGAN PUJIAN	GRADUATED
681	1605174087	ADE AYU DWICAHYANI	FIK	3,78	DENGAN PUJIAN	GRADUATED
682	1605174089	ROSA MAULIDA	FIK	3,68	DENGAN PUJIAN	GRADUATED
683	1605174096	SISCA DEWI JIRAYA	FIK	3,78	DENGAN PUJIAN	GRADUATED
684	1605174097	ADEVIRA WIDIANDARI	FIK	3,95	DENGAN PUJIAN	GRADUATED
685	1605174099	NISA NIA JAMILATUSHSHOLIH	FIK	3,74	DENGAN PUJIAN	GRADUATED
686	1605174103	HANA KAMILA WIBOWO	FIK	3,88	DENGAN PUJIAN	GRADUATED
687	1605174104	YASHINTA AMANDA PURBA	FIK	3,82	DENGAN PUJIAN	GRADUATED



NO	NIM	NAMA	PRODI	IPK	YUDISIUM	STATUS
688	1605174109	NAJLA ACMELIA MOESTAFA	FIK	3,72	DENGAN PUJIAN	GRADUATED
689	1605174111	NURKHONSA FADLILA HADIMAR PUTRI	FIK	3,8	DENGAN PUJIAN	GRADUATED
690	1605174113	SILVIA THESSALONICA SINURAYA	FIK	3,54	DENGAN PUJIAN	GRADUATED
691	1605174116	NADA FEBIOLA	FIK	3,7	DENGAN PUJIAN	GRADUATED
692	1605174120	CALISTA TASYA SALSABILA	FIK	3,52	DENGAN PUJIAN	GRADUATED
693	1605174122	FITRI UMI NURAINI	FIK	3,65	DENGAN PUJIAN	GRADUATED
694	1605174123	AGNI AGUSTIN	FIK	3,82	DENGAN PUJIAN	GRADUATED
695	1605174125	ELISABET PRISILIA HOKIANTI	FIK	3,86	DENGAN PUJIAN	GRADUATED
696	1605174127	PUTRI MERAK JINGGA SAMETO	FIK	3,62	DENGAN PUJIAN	GRADUATED
697	1605174130	SUBAGJA BUDI LAKSANA	FIK	3,69	DENGAN PUJIAN	GRADUATED
698	1605174131	CITRA TIFANY FAHIRA	FIK	3,91	DENGAN PUJIAN	GRADUATED
699	1601170260	NETA ARIANA	FIK	3,54	DENGAN PUJIAN	GRADUATED
700	1601174148	FAHMI MOHAMMAD FARABI	FIK	3,65	DENGAN PUJIAN	GRADUATED
701	1601174150	KI AGUS GATOT MAHENDRA SETIAWAN	FIK	3,67	DENGAN PUJIAN	GRADUATED
702	1601174271	NUGROHO PRASETYO	FIK	3,62	DENGAN PUJIAN	GRADUATED
703	1602170014	ERWIN WINATA	FIK	3,76	DENGAN PUJIAN	GRADUATED
704	1603174060	FEBRI TONI SETIAWAN	FIK	3,93	DENGAN PUJIAN	GRADUATED
705	1603174069	VANIA DHIYA PRAMUDITA	FIK	3,81	DENGAN PUJIAN	GRADUATED
706	1603174224	YUSTRIYANI SYIFA AULIYA	FIK	3,58	DENGAN PUJIAN	GRADUATED
707	1604170026	RETA EVA ALDIYAH SYIFA	FIK	3,65	DENGAN PUJIAN	GRADUATED
708	1605170063	KIKIT NUR YULIANTI LAMIN	FIK	3,88	DENGAN PUJIAN	GRADUATED
709	6701180003	RAHMAT IBRAHIM	FIT	3,76	DENGAN PUJIAN	GRADUATED
710	6701180023	INDAH MAYANG SARI SITOMPUL	FIT	3,56	DENGAN PUJIAN	GRADUATED
711	6701180024	DIAN FEBRINA HARAHAP	FIT	3,77	DENGAN PUJIAN	GRADUATED
712	6701180082	REZA AYU PUTRI	FIT	3,58	DENGAN PUJIAN	GRADUATED
713	6701180087	RIZCA PUTRI	FIT	3,52	DENGAN PUJIAN	GRADUATED
714	6701180105	DELVIRA NUR ZAHRAH	FIT	3,76	DENGAN PUJIAN	GRADUATED
715	6701180123	MUHAMMAD HAITSAM	FIT	3,79	DENGAN PUJIAN	GRADUATED
716	6701181084	ANGELIA PUTRI INDONESIA MARINGGA	FIT	3,74	DENGAN PUJIAN	GRADUATED
717	6701181091	SHAKILLA FARIDHOTUS AULIA RAMADHAN	FIT	3,74	DENGAN PUJIAN	GRADUATED
718	6701183048	JANUARIZQI DWI MILLENIANTORO	FIT	3,69	DENGAN PUJIAN	GRADUATED
719	6701184031	PEGGY TRI FANDRA	FIT	3,75	DENGAN PUJIAN	GRADUATED
720	6701184056	NOVA ULİYANA	FIT	3,79	DENGAN PUJIAN	GRADUATED
721	6701184067	NAURAH GARDENIFA SALSABILA	FIT	3,54	DENGAN PUJIAN	GRADUATED
722	6701184073	LUT FATHUL LATIFAH	FIT	3,53	DENGAN PUJIAN	GRADUATED
723	6701184079	ALYA PUTRI MAHARANI	FIT	3,52	DENGAN PUJIAN	GRADUATED
724	6701184083	ERSA NUR MAULANA	FIT	3,68	DENGAN PUJIAN	GRADUATED

NO	NIM	NAMA	PRODI	IPK	YUDISIUM	STATUS
725	6702180012	YOGA PRIANJAYA	FIT	3,88	DENGAN PUJIAN	GRADUATED
726	6702181011	MUHAMMAD ESA YUSRIANA	FIT	3,94	DENGAN PUJIAN	GRADUATED
727	6702181041	ANAS SATRIA	FIT	3,69	DENGAN PUJIAN	GRADUATED
728	6702181044	HAMZAH NUR ROHMAN	FIT	3,95	DENGAN PUJIAN	GRADUATED
729	6702181097	ADITYA BAKTI NUGROHO	FIT	3,91	DENGAN PUJIAN	GRADUATED
730	6702183003	FABIAN SEKAR NAGARI	FIT	3,76	DENGAN PUJIAN	GRADUATED
731	6702183035	ARIEF ILHAM NOVANDI	FIT	3,76	DENGAN PUJIAN	GRADUATED
732	6702183053	MUHAMMAD KEMAL ILYASA MARGANA	FIT	3,75	DENGAN PUJIAN	GRADUATED
733	6702184010	ILHAM IDFIANA	FIT	3,79	DENGAN PUJIAN	GRADUATED
734	6702184025	ALI UMAR	FIT	3,85	DENGAN PUJIAN	GRADUATED
735	6704180025	RATNA NURMAWATI	FIT	3,81	DENGAN PUJIAN	GRADUATED
736	6704180027	ALFAINA NAFISATUR ROSYIDA	FIT	3,54	DENGAN PUJIAN	GRADUATED
737	6704180040	NURRIZKIA NABILA IMBAWANDONO	FIT	3,52	DENGAN PUJIAN	GRADUATED
738	6704183065	NAUFAL NASHIRUDDIN	FIT	3,61	DENGAN PUJIAN	GRADUATED
739	6704184015	MOCHAMAD ZIDAN PAMUNGKAS	FIT	3,72	DENGAN PUJIAN	GRADUATED
740	6704184053	FITRIANA MANIK	FIT	3,78	DENGAN PUJIAN	GRADUATED
741	6704184058	SARI WIDIASTUTI	FIT	3,6	DENGAN PUJIAN	GRADUATED
742	6704184078	RIFKA ELVIN SIAHAAN	FIT	3,54	DENGAN PUJIAN	GRADUATED
743	6704184082	VANNY EKA WAHYUNI	FIT	3,76	DENGAN PUJIAN	GRADUATED
744	6704184089	MARIA CYNTIA DAMAYANTI	FIT	3,88	DENGAN PUJIAN	GRADUATED
745	6705180070	ROFI REZKIN	FIT	3,76	DENGAN PUJIAN	GRADUATED
746	6705180097	MUHAMMAD AZKA RAMADHAN	FIT	3,67	DENGAN PUJIAN	GRADUATED
747	6705180100	FIRA NOR HIKMAWATI	FIT	3,59	DENGAN PUJIAN	GRADUATED
748	6705180107	NABILLA KESUMAWARDHANI	FIT	3,63	DENGAN PUJIAN	GRADUATED
749	6705180109	RISKAFIAN MEDIKA IMZHAGI	FIT	3,67	DENGAN PUJIAN	GRADUATED
750	6705181012	MISBAHUL KHOIRUROZIKIN	FIT	3,59	DENGAN PUJIAN	GRADUATED
751	6705181014	ANINDYA HAYYA AMALIA FEBRIN	FIT	3,69	DENGAN PUJIAN	GRADUATED
752	6705181020	I GEDE MEGANTARA	FIT	3,93	DENGAN PUJIAN	GRADUATED
753	6705181037	VANESA AGELLIZA	FIT	3,85	DENGAN PUJIAN	GRADUATED
754	6705184027	CANDRA EKA DWI WARSA	FIT	3,67	DENGAN PUJIAN	GRADUATED
755	6705184031	TIA RAHMAWATI	FIT	3,7	DENGAN PUJIAN	GRADUATED
756	6705184042	JOJOR SIMANULLANG	FIT	3,65	DENGAN PUJIAN	GRADUATED
757	6705184047	MILA PUSPASARI SAPUTRA	FIT	3,53	DENGAN PUJIAN	GRADUATED
758	6705184050	ERICHA SEPTYA DINATA	FIT	3,75	DENGAN PUJIAN	GRADUATED
759	6705184051	BINA RAFANI	FIT	3,64	DENGAN PUJIAN	GRADUATED
760	6705184055	SALSA DITYA NASTITI	FIT	3,76	DENGAN PUJIAN	GRADUATED
761	6705184075	SEPTIAN JAPAR	FIT	3,59	DENGAN PUJIAN	GRADUATED



NO	NIM	NAMA	PRODI	IPK	YUDISIUM	STATUS
762	6705184081	NUR ISMY AFIAH	FIT	3,7	DENGAN PUJIAN	GRADUATED
763	6705184115	DAFFA RIZKY AMRAN	FIT	3,63	DENGAN PUJIAN	GRADUATED
764	6706180024	WANDI YUSUF KURNIAWAN	FIT	3,76	DENGAN PUJIAN	GRADUATED
765	6706180044	MUHAMMAD RAFLI NAUFAL	FIT	3,6	DENGAN PUJIAN	GRADUATED
766	6706180064	MUH. FUAD AFDHAL	FIT	3,77	DENGAN PUJIAN	GRADUATED
767	6706180083	YUDHA PRIMADIANSYAH	FIT	3,8	DENGAN PUJIAN	GRADUATED
768	6706180102	VIRA AYU INDITA ASHARA	FIT	3,61	DENGAN PUJIAN	GRADUATED
769	6706180121	MUHAMMAD IBRAHIM	FIT	3,66	DENGAN PUJIAN	GRADUATED
770	6706180136	NEYHUAN KEVIN DIVA AUGUSTA SIKOKO	FIT	3,67	DENGAN PUJIAN	GRADUATED
771	6706183049	MUHAMMAD ALFATH ABIBI	FIT	3,93	DENGAN PUJIAN	GRADUATED
772	6706184021	FARHAN RENINDA BUDIANSYAH	FIT	3,55	DENGAN PUJIAN	GRADUATED
773	6706184058	TAMU UMBU HUNGA WOHANGARA	FIT	3,51	DENGAN PUJIAN	GRADUATED
774	6706184094	NISA FITRIANTI	FIT	3,62	DENGAN PUJIAN	GRADUATED
775	6706184097	FAHMI IMAM SYUHADA	FIT	3,72	DENGAN PUJIAN	GRADUATED
776	6706184103	SHAKILA ZAHRA PREVIA	FIT	3,52	DENGAN PUJIAN	GRADUATED
777	6706184111	MIA ANJANI DAROJATUN SALAM	FIT	3,63	DENGAN PUJIAN	GRADUATED
778	6706184133	ADNIA SALSABILA ILHAM	FIT	3,8	DENGAN PUJIAN	GRADUATED
779	6707180058	NOVY MILANIA RAHMANI	FIT	3,74	DENGAN PUJIAN	GRADUATED
780	6707183005	DEVIKA SARASWATI	FIT	3,79	DENGAN PUJIAN	GRADUATED
781	6703181021	AULIA BINTANIA MAYADA	FIT	3,58	DENGAN PUJIAN	GRADUATED
782	6703183066	NOVIYANTI	FIT	3,54	DENGAN PUJIAN	GRADUATED
783	6703183074	MELLY JUWITA NASUTION	FIT	3,73	DENGAN PUJIAN	GRADUATED
784	6703183089	DENNY MEILIKA SETIAWATI	FIT	3,63	DENGAN PUJIAN	GRADUATED
785	6703183090	VEVI TITANIA PARAMITA	FIT	3,75	DENGAN PUJIAN	GRADUATED
786	6703184011	RIKSA ZAKHROTUNNISA	FIT	3,6	DENGAN PUJIAN	GRADUATED
787	6703184014	ALYA HARNIZA PUTRI	FIT	3,59	DENGAN PUJIAN	GRADUATED
788	6703184031	NADYA ZULFA SHABIRAH	FIT	3,66	DENGAN PUJIAN	GRADUATED
789	6703184036	MUHAMMAD RIVALDI ARIEFIAN	FIT	3,56	DENGAN PUJIAN	GRADUATED
790	6703184065	NAZLA AWALIAH	FIT	3,67	DENGAN PUJIAN	GRADUATED
791	6705184054	NABILA SALSA HASNIDA	FIT	3,51	DENGAN PUJIAN	GRADUATED
792	6701184088	FYDHIA HELMI RAMADHAN	FIT	3,85	DENGAN PUJIAN	GRADUATED
793	6705180021	USU GUNAWAN	FIT	3,74	DENGAN PUJIAN	GRADUATED
794	6705180059	MUHAMMAD FAJAR NUGROHO ALAM	FIT	3,54	DENGAN PUJIAN	GRADUATED
795	6705180062	I GUSTI NGURAH BAGUS DIMAS WIRADYAKSA	FIT	3,68	DENGAN PUJIAN	GRADUATED
796	6705184008	NANDA RISKYAPRILIANI	FIT	3,65	DENGAN PUJIAN	GRADUATED
797	6705184010	IHKFA SALSA RAMADINI	FIT	3,56	DENGAN PUJIAN	GRADUATED

NO	NIM	NAMA	PRODI	IPK	YUDISIUM	STATUS
798	6705184024	MUHAMMAD ZAKKA RAMADHAN	FIT	3,63	DENGAN PUJIAN	GRADUATED
799	6705184033	ANDRO ELNATAN HARIANJA	FIT	3,81	DENGAN PUJIAN	GRADUATED
800	6705184045	WAHYU PRIMADIA KUSUMANINGRUM	FIT	3,56	DENGAN PUJIAN	GRADUATED
801	6705184063	PUTERI OCTHIA ARDANA	FIT	3,64	DENGAN PUJIAN	GRADUATED
802	6705184091	MUHAMMAD REVALDI RAHMAN	FIT	3,93	DENGAN PUJIAN	GRADUATED
803	6705184102	SITI AZIZAH	FIT	3,82	DENGAN PUJIAN	GRADUATED
804	6705184124	AYUNI MAHARANI MELLA TADURI DARYAMAN	FIT	3,68	DENGAN PUJIAN	GRADUATED
805	6705184127	RIVAL FAUZI	FIT	3,64	DENGAN PUJIAN	GRADUATED
806	6706180040	WAHYU NURROSYID	FIT	3,71	DENGAN PUJIAN	GRADUATED
807	6706181079	M. FATHIN FAWWAZ AMMAR	FIT	3,74	DENGAN PUJIAN	GRADUATED
808	6706184056	ARIS TRISNAWAN	FIT	3,59	DENGAN PUJIAN	GRADUATED
809	6706184089	I KOMANG ARISHALDY PRADYUMNA VINDYAPASHA	FIT	3,67	DENGAN PUJIAN	GRADUATED
810	7708170086	ALDIA DEPONSJA JUDISTIRA	FIT	3,69	DENGAN PUJIAN	GRADUATED
811	7708170088	DEVIERA ASTARI	FIT	3,82	DENGAN PUJIAN	GRADUATED
812	7708170091	M. ADRIAN NUGRAHA	FIT	3,55	DENGAN PUJIAN	GRADUATED
813	7708170099	JEVAN FAUZAN BAARIZKY	FIT	3,74	DENGAN PUJIAN	GRADUATED
814	7708170106	DIO HAKAM DALU	FIT	3,85	DENGAN PUJIAN	GRADUATED
815	7708170123	ARYO DAMAR PRASETIA	FIT	3,94	DENGAN PUJIAN	GRADUATED
816	7708171140	SITI ZAKIYAH	FIT	3,57	DENGAN PUJIAN	GRADUATED
817	7708172036	MARETTA GIRI ANJANI	FIT	3,74	DENGAN PUJIAN	GRADUATED
818	7708172105	AULIA NUR RAHMANY	FIT	3,55	DENGAN PUJIAN	GRADUATED
819	7708173015	YUSRI RAHMADANY	FIT	3,71	DENGAN PUJIAN	GRADUATED
820	7708174009	MUHAMMAD IRFAN PUTRA NUSANTORO	FIT	3,56	DENGAN PUJIAN	GRADUATED
821	7708174027	JERI OKTARI	FIT	3,53	DENGAN PUJIAN	GRADUATED
822	7708174030	SALSABILLA NOOR BUDI ASTARI	FIT	3,57	DENGAN PUJIAN	GRADUATED
823	7708174057	FATIKHARIZZA AULIA	FIT	3,63	DENGAN PUJIAN	GRADUATED
824	7708174110	PIRDA FAJRIATI	FIT	3,78	DENGAN PUJIAN	GRADUATED
825	7708174120	MOHAMAD BRILIAN AROHMAN	FIT	3,74	DENGAN PUJIAN	GRADUATED



Telkom
University

Wisuda Periode I / Tahun Akademik 2021/2022
Magister, Sarjana, Sarjana Terapan & Ahli Madya



I
Daftar Lulusan Sudah Bekerja
Agustus 2021

Daftar Lulusan Sudah Bekerja

No	NIM	Nama	Program Studi	Nama Perusahaan
1	1101144182	RANDHY SULISTYO BUDI	S1 Teknik Telekomunikasi	PT Hablun Citramas Persada
2	1101144203	KEFIN RULIANDA SAPUTRA	S1 Teknik Telekomunikasi	PT. Satkomindo Mediyasa
3	1101144265	FAKHRI SYOFWAL	S1 Teknik Telekomunikasi	Alfa Sport Indonesia
4	1101154267	FAHRI YOGA PRATAMA	S1 Teknik Telekomunikasi	Do Eat
5	1101154278	DICKY RAHADIAN	S1 Teknik Telekomunikasi	PT. WISNU RAHADIAN JAYA
6	1101164053	FAKKAR SHOHWAL ISLAM FATHANI	S1 Teknik Telekomunikasi	Summerspring_smd
7	1101164230	GERALD IBRAM ZUHDY	S1 Teknik Telekomunikasi	PT. KHARISMA SELARAS INDOTAMA (KSI) Ca more
8	1101164251	RIZALDY AMNA	S1 Teknik Telekomunikasi	PT. RADITA HUTAMA INTERNUSA
9	1101170108	A. RAZAQ GALANG TRIANSYAH. S.	S1 Teknik Telekomunikasi	PT.SENTRA ENERGI TEKNIK KOMUNIKASI
10	1101170156	NISA NOOR AMALIA	S1 Teknik Telekomunikasi	I'm foodies
11	1101170208	NABILLA PUTRI ARISKA	S1 Teknik Telekomunikasi	PT. Huawei Tech Investment
12	1101170233	MUHAMMAD HILMI HAIDAR	S1 Teknik Telekomunikasi	PT Indonesian Cloud
13	1101170250	MUHAMMAD AFKARULISLAM	S1 Teknik Telekomunikasi	BunsNNoises
14	1101170521	IVAN BAGASTAMA	S1 Teknik Telekomunikasi	Qontak
15	1101172222	ALDI SULTHONY SUSILO	S1 Teknik Telekomunikasi	PT. Huawei Tech Investment
16	1101174019	FEBRINA YUMIKO	S1 Teknik Telekomunikasi	casaerindo
17	1101174027	NUR RAAFI HIDAYAH	S1 Teknik Telekomunikasi	PT Nusantara sakti
19	1101174068	RAFLI RAMADHAN	S1 Teknik Telekomunikasi	Kementerian ATR/BPN Kantor Pertanahan
20	1101174078	AGUS CAHYA ANANDA YOGA PUTRA	S1 Teknik Telekomunikasi	PT. Huawei Tech Investment
21	1101174140	RIFANY FIRMANSYAH RAMADHAN	S1 Teknik Telekomunikasi	RFRSTORE
22	1101174141	REGINA ACINTYA PRESTIANA MAHAESWARI	S1 Teknik Telekomunikasi	MAP Active Indonesia
24	1101174168	KHOIR MU'ARIF	S1 Teknik Telekomunikasi	PT BAKTI KOMINFO
25	1101174175	ACHMAD VALUPI	S1 Teknik Telekomunikasi	PT Telkom Indonesia
26	1101174227	ICHA NURLAELA KHOEROTUNISA	S1 Teknik Telekomunikasi	PT Bank Muamalat Indonesia, Tbk
28	1101174247	AULIYA SABILA	S1 Teknik Telekomunikasi	BajuKene
29	1101174259	RIZKY HAMDIKA PUTRA	S1 Teknik Telekomunikasi	PT. Shopee Indonesia
30	1101174313	ADHI SATRIYA ANDRIAN	S1 Teknik Telekomunikasi	PT. Adhi Pratama Abadi
31	1101174318	KAMALLUDIN ARIF SA'DAN PUTRA	S1 Teknik Telekomunikasi	kaphooyo
32	1101174338	DIPO SAKTI NOVIAN ANGGORO	S1 Teknik Telekomunikasi	PT. Huawei Tech Investment
33	1101174397	LULUD ANNISA AINUN MAHMUDDAH	S1 Teknik Telekomunikasi	PT Indosat Tbk



No	NIM	Nama	Program Studi	Nama Perusahaan
34	1101174406	MOHAMAD IQBAL	S1 Teknik Telekomunikasi	Bagus Corporation
35	1101174490	SALMA	S1 Teknik Telekomunikasi	PT. Drife Solusi Integrasi
36	1101174495	YEREMIA AMNESTIAN	S1 Teknik Telekomunikasi	Pegatron Corporation
37	1101174544	ZAHRA SANTIKA OEGIM PUTRI	S1 Teknik Telekomunikasi	CafEataria
38	1101174548	MUTIARA FARADINA	S1 Teknik Telekomunikasi	Astra International
39	1101198494	MUHAMMAD RAFIF ASYRAF	S1 Teknik Telekomunikasi	Ruangguru
40	1101198508	AA RIFQI KAMIL NUR SYAMSI	S1 Teknik Telekomunikasi	Central Data Technology
41	1101198509	SYAFIQ HILMI ABDULLAH	S1 Teknik Telekomunikasi	Helios Informatika Nusantara
42	1101198511	WAHYUNI RIZKY PERDANI	S1 Teknik Telekomunikasi	PT. Huawei Tech Investment
43	1101198526	PELITA SANTI	S1 Teknik Telekomunikasi	Pengadilan Negeri Melonguane
44	1102150011	AKMAL AVNUS SAMMAWA	S1 Teknik Elektro	Flots Coffee
45	1102160116	MUHAMMAD HASFI NUGRAHA	S1 Teknik Elektro	Gerai Listrik Pasar Mobil Kemayoran
46	1102160260	REYNALDI AULIA RACHMAN	S1 Teknik Elektro	PT. Teknik Spray Dry
47	1102160319	MUHAMMAD EDO LAZUARDI	S1 Teknik Elektro	PT.PRASANDHA DUMAYASA
48	1102164100	JIHAD MUZAKKY	S1 Teknik Elektro	apotek hayfa
49	1102164141	KHOMAN KORNELIUS SIAHAAN	S1 Teknik Elektro	CV. GARASINDO
50	1102164169	HARIO PINANDHITO MUHAMMAD	S1 Teknik Elektro	Five Feet 3D Print
51	1102164199	ANANG GUSTIAWAN	S1 Teknik Elektro	PT. Difa Tikсна Media
52	1102164203	RYAN ADE SURYA	S1 Teknik Elektro	RA Decoration
54	1102164268	MUHAMMAD ARIEF HIDAYAT	S1 Teknik Elektro	C.V Narutindo
55	1102170018	RASYID SIDDIQ CANIAGO	S1 Teknik Elektro	PT. IDStar Cipta Teknologi
56	1102170047	THAREQ DIAL MUSYAFAT	S1 Teknik Elektro	PT Sucofindo
57	1102170264	MUHAMMAD PUTERA TIMMY RISTAMA	S1 Teknik Elektro	PT IDStar Cipta Teknologi
58	1102170281	MUHAMMAD ANDI ALIF RIZKY NUGRAHA	S1 Teknik Elektro	Andys_Store24
59	1102172087	SHAFIYAH MAHMUDAH	S1 Teknik Elektro	PT Huawei Tech Investment
60	1102172102	ACHMAD RAIHAN ZAIN	S1 Teknik Elektro	PT Sucofindo
61	1102172125	AJENG VIOLA ENDRI	S1 Teknik Elektro	pt quadran energi rekayasa
63	1102174120	MUHAMMAD FAJAR ASH SHIDDIQ	S1 Teknik Elektro	PT Huawei Tech Investment
64	1102174124	DANDI HIDAYAT	S1 Teknik Elektro	PT Cyberindo Sinergi Sistem
65	1102174135	FIRDAUS MAULANA	S1 Teknik Elektro	PT. Regrahta
66	1102174143	MUARDY MUHAMMAD JUNIUS	S1 Teknik Elektro	PT Virtu Teknologi Investama
67	1102174187	DENNY RINALDI WICAKSANA	S1 Teknik Elektro	PT. Borneo Equator Logistik
68	1102174193	BAGAS HUDA NUR WIBAWA	S1 Teknik Elektro	Telkom University
69	1102174209	HARIS PRANANDITYA	S1 Teknik Elektro	PT Citius Solusi Indonesia

No	NIM	Nama	Program Studi	Nama Perusahaan
70	1102174267	MUHAMMAD BAYU PRIHARTANTO	S1 Teknik Elektro	PT.NANTARA SPICES MAKMUR
71	1102174274	ACHMAD RIYADI	S1 Teknik Elektro	Narutindo Tech
73	1103144051	RAHMAT MUDA HARAHAP	S1 Teknik Komputer	PT. DINAMIKA INTI SENTOSA
74	1103150039	FUAD SALIM BATUBARA	S1 Teknik Komputer	fjbrmedan
75	1103160079	MUMAHAD WILDAN	S1 Teknik Komputer	Perguruan Tinggi Daarul Uluum
76	1103164214	MUHAMMAD RIDHWAN FAUZI	S1 Teknik Komputer	SMP Muhammadiyah 2 Caruban
77	1103164254	MOH IRFAN ALI YAFI	S1 Teknik Komputer	Kawan Sejati Technology
78	1103170018	LALU MUH. ANDRE WINARTA	S1 Teknik Komputer	PT. Prima Vista Solusi
79	1103170047	HARRY AFFANDI	S1 Teknik Komputer	PT. Equityworld Futures
80	1103170085	MUHAMAD NAUFAL SYAIFUL BAHRI	S1 Teknik Komputer	PT Entrepreneurship Trust Digital
81	1103170262	RIZKY FADHLURROHMAN PUTRA	S1 Teknik Komputer	PT. Lintas Telko Bersama
82	1103170281	SURYA MUHAMMAD	S1 Teknik Komputer	PT Bank Mandiri (Persero)
83	1103174022	I PUTU YUDA DANAN JAYA	S1 Teknik Komputer	EatAja
84	1103174037	AL AGIAS BAYUASA	S1 Teknik Komputer	Magpie
85	1103174044	SENA PAHLEVI RISTIAWANTO	S1 Teknik Komputer	Diarium Indonesia
86	1103174046	ARSIKA CITRA PELANGI	S1 Teknik Komputer	PT.Pindad (persero)
87	1103174048	ELVIN NUR FURQON	S1 Teknik Komputer	NovaGlobal Pte Ltd
88	1103174051	BAGAS PRASTA DEWA	S1 Teknik Komputer	Kartika Accessories and Sparepart
89	1103174055	M. RANDI PRAWIRA IRAWAN	S1 Teknik Komputer	ZAPPS
90	1103174143	MUHAMMAD DHANI FAWZAN	S1 Teknik Komputer	kedai binkbink
91	1103174145	RIZQY JOVENTUS GUNAWAN	S1 Teknik Komputer	STIE Bisnis Indonesia
92	1103174154	Davy Rachmandiaz Hartoyo	S1 Teknik Komputer	MCR
93	1103174176	SAMUEL ADITYA SUPRIJONO	S1 Teknik Komputer	Bink Bink
94	1103174205	M. ANDIKA RAMADHANI	S1 Teknik Komputer	PT. Telkom Indonesia
95	1103174237	YANAIDUL LITA SAPUTRA	S1 Teknik Komputer	Own Games
96	1103174267	RIANI NURGANI	S1 Teknik Komputer	PT. Bank Rakyat Indonesia
97	1103174298	WAHID ALIM MACHDITA	S1 Teknik Komputer	PT Tokopedia
99	1103198220	GILANG ARIEVANDA PRATAMA	S1 Teknik Komputer	Central Data Technology
100	1103198225	LILIK ZAHRA	S1 Teknik Komputer	Ruangguru
101	1104144096	RAMDAN FIKY LAZUARDI	S1 Teknik Fisika	CV. Berkah Insan Muda
102	1104152075	RHAMANDANI SUDRAJAT	S1 Teknik Fisika	PT. ADHYAKSA PERSADA INDONESIA
103	1104164015	MUHAMMAD SALAM	S1 Teknik Fisika	Kos Pondok Suri, Hotel SURI Guesthouse, more
104	1104170055	ROSALINDA NATALIA SIMANJUNTAK	S1 Teknik Fisika	PT Bank CIMB Niaga Tbk



No	NIM	Nama	Program Studi	Nama Perusahaan
105	1104171103	MUHAMMAD FATHIR PUTRA ENDRAWAN	S1 Teknik Fisika	Institut Teknologi Bandung
106	1104174019	HANNAN NURAENI	S1 Teknik Fisika	Siomay Bandung Yes
107	1104174076	CALICA ROSNAOMI LUMBANRAJA	S1 Teknik Fisika	PT. Dankos Farma (a Kalbe Company)
108	1104174091	NI LUH GEDE SRI YADNYA NINGSIH	S1 Teknik Fisika	PT. Astra SEdaya Finance
109	1104174106	YULIES NANDO	S1 Teknik Fisika	Berkah Makmur
110	1104174111	ADNAN SYAHRIL SAPUTRA	S1 Teknik Fisika	CV.Narutindo Tech
111	1104174119	ALLMY BINTANG DAMARA	S1 Teknik Fisika	Puan Cake's and Bakery Tools
112	1104174129	ABDILLAH FAIZ INDRATAMA	S1 Teknik Fisika	PT. Impact Leader Institute
113	1201140102	RIZKY ALIF OKTAVIANI HARIYONO PUTRI	S1 Teknik Industri	Kicy
114	1201140181	INSAN ADIGUNA	S1 Teknik Industri	Sanada Podcast
115	1201140193	MUHAMMAD FAHMI AZHAR RAHMAN	S1 Teknik Industri	PT. JAKARTA SEREAL
116	1201144072	RAKA CHANDRA WICAKSONO	S1 Teknik Industri	Jarak Studio
117	1201153498	ILHAM RAFDI KARAMI	S1 Teknik Industri	La Playground
118	1201154280	DAVY RHESA PUTRA PRATAMA	S1 Teknik Industri	Arrow screen Printing
119	1201160348	AFI IHSANUL ARIEF	S1 Teknik Industri	Digital Agency
120	1201164044	ISLAMIA NURAINI	S1 Teknik Industri	PT Sinergi Informatika Semen Indonesia
121	1201164184	FIRDAH DIPI JUNI KURNIAWATI	S1 Teknik Industri	Pempek Asli Palembang F5P
122	1201164415	SITI MAESAROH	S1 Teknik Industri	Kantin Sukabirus
123	1201164416	GINALDI FARHAN HAFIZ	S1 Teknik Industri	MASIF BARBERHOUSE
124	1201170157	DEYANA BANOWATI DWIKUMOROJATI	S1 Teknik Industri	PT. Essence Indonesia
125	1201170229	MUHAMMAD RAFI NURROHIM	S1 Teknik Industri	Bandung Techno Park
126	1201170231	MUHAMMAD FAKHRI QOLBI	S1 Teknik Industri	OKAI.ID
128	1201170250	AMIRA WISENTIA SURYANDARU	S1 Teknik Industri	PT Shopee International Indonesia
129	1201170297	RAFI PRAGIWAKA GANI	S1 Teknik Industri	PT Medion Farma Jaya
131	1201170315	PRISQIA AMANANDIANTI HANIFA	S1 Teknik Industri	PT Global Digital Niaga
132	1201170391	DEA EKA HERDIANI	S1 Teknik Industri	PT PricewaterhouseCoopers
133	1201170415	APRILIANO LENTERA ARINANDA	S1 Teknik Industri	Bandung Techno Park
134	1201170418	YONATAN GARA PRIMAESA	S1 Teknik Industri	PT. KAO INDONESIA
135	1201170439	RAHMA JAMES GALLIANO SETIARADI	S1 Teknik Industri	RSR Kalibata
136	1201172386	GILANG TRIASMORO JATI	S1 Teknik Industri	Sefas Group
137	1201174001	MUHAMMAD ARGHA GHIFARI	S1 Teknik Industri	PT Telkom Indonesia
138	1201174108	REANATAMI IRAWAN	S1 Teknik Industri	CV. Adam Teknik Putera

No	NIM	Nama	Program Studi	Nama Perusahaan
139	1201174110	KHARISMA IFFATUN NISA'	S1 Teknik Industri	PT Kano Teknologi Utama
140	1201174114	M. FADLAN HANIFA	S1 Teknik Industri	PT. Multidaya Teknologi Nusantara
141	1201174196	AFIN RIZQI PRAMADYA	S1 Teknik Industri	Keculab
142	1201174210	MUHAMMAD FAHMI DJATNIKA	S1 Teknik Industri	PT Telkom Indonesia
143	1201174212	ALYA RAISA KHANZA	S1 Teknik Industri	PT. Petrochina International Jabung Ltd,
144	1201174217	BUNGA HARNUM SANDITA	S1 Teknik Industri	Bimbel Cendekia Imperial
145	1201174310	MOCHAMMAD RIFKY FADILLAH	S1 Teknik Industri	Rek Headquarters
146	1201174334	RARAS FARRISA DEARY	S1 Teknik Industri	PT. Global Transforme Nusantara
147	1201174355	ALFATH GHANI SAMSIAR	S1 Teknik Industri	MMP Consulting Indonesia
148	1201174376	MICHAEL SAMUEL SIMATUPANG	S1 Teknik Industri	PT Cava Property
149	1201174395	RAFFI MULYA AL GHIFFARI	S1 Teknik Industri	Evenmoon
150	1201174423	INTAN KUSUMAWARDANI	S1 Teknik Industri	Online shop Ooopshop
151	1201174425	FIRLAN SBASTIAN	S1 Teknik Industri	PT Multidaya Teknologi Nusantara (eFishe more
152	1201174453	BENNY AZIZ AGITSNA	S1 Teknik Industri	PT Angkasa Pura II (Persero)
153	1202154222	MUH. RIDWAN	S1 Sistem Informasi	PT 4nesia Digital Solution
154	1202160262	FEBRIAN RIZKY	S1 Sistem Informasi	Wahana Jaya
155	1202170018	DINDA SONIA TIARA	S1 Sistem Informasi	PT Telkom Indonesia
156	1202170042	MUHAMMAD RAFI RAHARJO	S1 Sistem Informasi	Digital Amoeba
157	1202170046	TANIA TARYONO	S1 Sistem Informasi	Deloitte
158	1202170133	GEDE SUDANTA NETHAN KURU	S1 Sistem Informasi	ATD Solutions
159	1202170162	JOCIKA CHANDRA DEWI	S1 Sistem Informasi	Sekolah.mu
160	1202170211	ADINDA INEZ SANG	S1 Sistem Informasi	Family Komputer
161	1202170250	RAHADIAN ALDI NUGROHO	S1 Sistem Informasi	PT. Enseval Putra Megatrading
162	1202170280	DITA APRILLIA RAHMANI	S1 Sistem Informasi	PT ASTRA INTERNATIONAL Tbk
163	1202170285	ANGGIT MOCHAMMAD GALANG SAMUDRA	S1 Sistem Informasi	Scomptec
165	1202170298	MUKHAMAD FURQON	S1 Sistem Informasi	Sena Motor
166	1202170330	MADE DARMA WIJAYA	S1 Sistem Informasi	Pangkalan Elpiji Raya
167	1202170382	HATTA MURSYDAL GHAIST	S1 Sistem Informasi	Selaras Studio
168	1202172014	VINA DWIANA PUTRI	S1 Sistem Informasi	PT Telkom Indonesia
169	1202172379	RANGGA ARDHI KESUMA	S1 Sistem Informasi	trimitrasis
171	1202173231	IRFAN NAUFAL ARIFDA	S1 Sistem Informasi	Monster Caps
172	1202174028	HASAN MUHAMMAD DIPOHUTOMO	S1 Sistem Informasi	PT Arditech Pilar Persada
173	1202174068	ALWAN ALYAFI MULYAWAN	S1 Sistem Informasi	PT TOKOHAJI Indonesia
174	1202174076	YUDHI SATRIO WIBOWO	S1 Sistem Informasi	Ngu apparel



No	NIM	Nama	Program Studi	Nama Perusahaan
175	1202174082	UMI ZAHROH	S1 Sistem Informasi	PT Telkom Indonesia
176	1202174086	KHOFIFAH RACHMA PRABAWATI	S1 Sistem Informasi	CV. Mulyo Tani Makmur
178	1202174111	ARSIKE CIPTA PELANGI	S1 Sistem Informasi	PT Angkasa Pura II (Persero)
179	1202174124	FAHMI DWI ABDURRAHMAN	S1 Sistem Informasi	Veda Praxis
180	1202174129	FARHANDI MAULANA PUTRA	S1 Sistem Informasi	PT Satria Antarana Prima Tbk
181	1202174143	FADLAN FIKRI DZULFIKAR	S1 Sistem Informasi	Bandung Techno Park
182	1202174172	M.RANANTA LUTHFIKA	S1 Sistem Informasi	RRR Garage
183	1202174196	HARI NUR SUPRIYADI	S1 Sistem Informasi	CV Barokah Lestari Indonesia
184	1202174201	NURAHDIATNA SUBAGYA	S1 Sistem Informasi	PT. Epsindo Prima Solusi
185	1202174202	RAISYA AVRIANI ISKANDAR	S1 Sistem Informasi	PT Kaldu Sari Nabati Indonesia
186	1202174219	GHERALDI MUHAMMAD SINALOAN	S1 Sistem Informasi	EY Indonesia
187	1202174235	FRISCA FEBRIYANI KURNIAWAN	S1 Sistem Informasi	Logee Transportation
188	1202174288	NUR AZIZAH HARUN	S1 Sistem Informasi	PT Dynamics Inovasi Solusindo
189	1202174376	MUHAMMAD NAUFAL	S1 Sistem Informasi	DDB Telkom
190	1202198368	AHMAD ADLI	S1 Sistem Informasi	Telkom University
192	1202198371	ADE HANDIYANTO	S1 Sistem Informasi	Kazee
193	1202198374	SHAFRIAN DWITAMA	S1 Sistem Informasi	PT. Central Data Technology
194	1202198387	RISWAN ARDINATA	S1 Sistem Informasi	PT. MAJAPAHIT TEKNOLOGI
195	1301140057	HAFIZ PRAHASTA FADHLURRAHMAN	S1 Informatika	PT Arjuna Putra Bangsa
196	1301150762	FREDI ANRIKO	S1 Informatika	ILCS (LNSW)
197	1301154324	HAMZAH MAULANA ALGHIFFARY AKBAR	S1 Informatika	Mountain Grounds Coffee
198	1301164026	ALFIANSYAH NUR ABADI	S1 Informatika	SMA Pasundan 3 Bandung
199	1301164185	ARGO SURYA ADI DEWANTORO	S1 Informatika	Pt prudential life assurance
200	1301164486	RAFLI FAISHAL MUSTOFA	S1 Informatika	Indonesiae.id
201	1301164547	MUHAMMAD LUTHFI ZAIN	S1 Informatika	PT Indonesia Comnets Plus
202	1301164594	HASNA FADHILAH HASYA	S1 Informatika	Nomadic Ads
203	1301164682	YUDISTRYAN IZHAR KAMIL YUFANRIA	S1 Informatika	Embreo Pte Ltd
204	1301164717	DAMARIZKI SUKMA TRIADI	S1 Informatika	The Dog Spa Official
205	1301164723	RIZKY FAHRYANDI	S1 Informatika	PT. Rajawali Madina Perkasa
206	1301170124	MUHAMMAD YAFIE SETYO WIBOWO	S1 Informatika	PT. Amarthia Mikrofintek
207	1301170293	ILHAM RIZKI JULIANTO	S1 Informatika	PT Telkom Indonesia
208	1301170353	ATTALA RAFID ABELARD	S1 Informatika	PT Elang Mahkota Teknologi Tbk
209	1301170379	GHOZY GHULAMUL AFIF	S1 Informatika	PT. Mayar Kernel Supernova

No	NIM	Nama	Program Studi	Nama Perusahaan
210	1301170382	MUHAMMAD KHAIFA GIFARI	S1 Informatika	Mamikos.com
211	1301170408	RYAN ADITYA HORIANITO	S1 Informatika	Dinas Komunikasi dan Informatika
212	1301170421	IGNATIUS EUNICHO SANTOSO	S1 Informatika	PT Bank Central Asia Tbk.
213	1301170767	FEBRIAN KURNIAWAN	S1 Informatika	PT. Bank Central Asia
214	1301170771	ALVIN LANDER	S1 Informatika	PT Tokopedia
215	1301173715	TASYALVA AULIA ICHSAN	S1 Informatika	PT. Telkom Indonesia
216	1301174007	HARYANDRA FATWA AULLIA	S1 Informatika	PT PARAGON TECHNOLOGY AND INNOVATION
217	1301174021	IRBAH SALSABILA	S1 Informatika	DDB Telkom
218	1301174025	RAYHAN MUHAMMAD AULIARAHMAN	S1 Informatika	DDB Telkom
219	1301174052	MUCHTAROM YAHYA	S1 Informatika	Telkom University
220	1301174090	SULTHAN KHARISMA AKMAL	S1 Informatika	PT. Gonusa Prima Distribusi (Djarum Group)
221	1301174098	DAFFA MAULANA HIBBAN	S1 Informatika	mobilku.com
222	1301174122	VINY GILANG RAMADHAN	S1 Informatika	PT.PJS
223	1301174125	ALVIANDA RICKY LUKMAN PRATAMA	S1 Informatika	Bandung Techno Park
224	1301174151	Wafa Zahida	S1 Informatika	Dibimbing.id
225	1301174161	MUHAMMAD DAFA PRIMA AJI	S1 Informatika	Kraften Chocolate
226	1301174193	MOCH. FEBRIANSYAH TRISNADI	S1 Informatika	Ecoedu.id
227	1301174197	ANAK AGUNG GEDE WIRANATA KENCANA	S1 Informatika	Appsensi
228	1301174227	HARIS SAPUTRA	S1 Informatika	PT Telkom Indonesia
229	1301174228	FAREZA ADITYANTO	S1 Informatika	PT METRA-NET
230	1301174268	YUSUF SURYA TRYANTONO	S1 Informatika	PT Prosa Solusi Cerdas
231	1301174295	IRIYANTO	S1 Informatika	Dinas Komunikasi dan Informatika
232	1301174309	ADITYA MAULANA SIDIQ	S1 Informatika	Peter&Co
233	1301174336	IRFAN DWI WIJAYA	S1 Informatika	Noosc Global
234	1301174360	ABDULLAH AZZAM	S1 Informatika	Suka Nagih
235	1301174381	IQBAL DANDY LAZUARDI	S1 Informatika	PT. Indosat Ooredoo
237	1301174433	MUHAMMAD DANIL MUIS	S1 Informatika	Bandung Techno Park
238	1301174510	NAUFAL ADI NUGROHO	S1 Informatika	White Shoes
239	1301174616	I PUTU ANANDA MIARTA UTAMA	S1 Informatika	Ecproject.id
240	1301174618	MUHAMMAD AFFAN HASBY	S1 Informatika	PT Mitramas Infosys Global
241	1301174637	MOHAMMAD ALFI RIZKY REYNALDHI	S1 Informatika	PT Telkom Indonesia
242	1301174684	FERDIAN YULIANTO	S1 Informatika	PT Kompas Media Nusantara
244	1301188535	MUH. DIMAS LUTFIYANTO	S1 Informatika	PT. Mega Giga Solusindo



No	NIM	Nama	Program Studi	Nama Perusahaan
245	1301198426	MUH ALIF AL-GIBRAN ARIF	S1 Informatika	Ojekbro
246	1301198488	META MAHYARANI	S1 Informatika	PT Mandala Multifinance
247	1301198489	SHANTIKA VALERIN THERIK	S1 Informatika	rst Hopen
248	1301198490	SILFI NUR AMALIA	S1 Informatika	Dinas Komunikasi dan Informatika
249	1301198500	HIDAYATULHIDAYAH	S1 Informatika	Yayasan Pondok Pesantren Abul Barokat Wa more
250	1301198501	ELA NADILA	S1 Informatika	PT. Adhikari Inovasi Indonesia
251	1301198518	LINTANG PRAYOGO	S1 Informatika	CPS COFT
252	1301198519	AGUS FERY SUYATNA	S1 Informatika	Sidhi Group
253	1301198520	PERDANA FAISHAL MULHAQ	S1 Informatika	PT Telkom Indonesia
254	1303170035	REZKY REVINDO	S1 Teknologi Informasi	Adira Dinamika Multi Finance
255	1303170083	ASRI FAUZIAH	S1 Teknologi Informasi	Dinas Komunikasi dan Informatika
256	1303174037	PRINCELIA ARKANIA PERTIWI	S1 Teknologi Informasi	ilovemyself.id
257	1401140046	NEVY ISTR A AZHAR NISRINA	S1 Manajemen (Manajemen Bisnis Telekomunikasi & Informatika)	Jinju
258	1401140172	RADITYO PRANANDARU	S1 Manajemen (Manajemen Bisnis Telekomunikasi & Informatika)	Poton & mera
259	1401144081	MOHAMAD DESRA PRIAMBODO	S1 Manajemen (Manajemen Bisnis Telekomunikasi & Informatika)	PT. Laboratorium Quicktest Indonesia
261	1401154151	MUHARIYANTO GUCI	S1 Manajemen (Manajemen Bisnis Telekomunikasi & Informatika)	Nano Service
262	1401154244	DICKY ELIYANTO	S1 Manajemen (Manajemen Bisnis Telekomunikasi & Informatika)	Sari Dewi Bakery
263	1401154248	TAUFIQ AKBAR ARIFIN	S1 Manajemen (Manajemen Bisnis Telekomunikasi & Informatika)	CV. KASERA
264	1401160533	AHMAD AZHIM ADISASMITA	S1 Manajemen (Manajemen Bisnis Telekomunikasi & Informatika)	PT Alfa Rekipta Kreasi
265	1401160623	PUTRI MONALISA	S1 International ICT Business	FIN888 Consultant
266	1401162549	SIVAMELA WIJAYA	S1 Manajemen (Manajemen Bisnis Telekomunikasi & Informatika)	Usumin
267	1401164026	ALYA NURJANAH ROSIDI	S1 Manajemen (Manajemen Bisnis Telekomunikasi & Informatika)	Rombak Media
269	1401164215	T. MUHAMMAD SIDQI	S1 Manajemen (Manajemen Bisnis Telekomunikasi & Informatika)	hanakata coffeeshop & co-working spa more

No	NIM	Nama	Program Studi	Nama Perusahaan
270	1401164306	MAHARDIKA RIDHO TRIANTARA	S1 Manajemen (Manajemen Bisnis Telekomunikasi & Informatika)	Dirtbike_MX
271	1401164314	DHEA GENCY ANGELY	S1 Manajemen (Manajemen Bisnis Telekomunikasi & Informatika)	wolcake, makan hati, dan kepulau
272	1401164422	NABILA ULFAH	S1 Manajemen (Manajemen Bisnis Telekomunikasi & Informatika)	Ulfa Mart
273	1401164599	ALWAN IKHSAN	S1 Manajemen (Manajemen Bisnis Telekomunikasi & Informatika)	Benawa
274	1401164616	GRAHADEA PANDU WICAKSONO	S1 Manajemen (Manajemen Bisnis Telekomunikasi & Informatika)	Dygra.Garage
275	1401170034	MUHAMMAD GANDHI ABDILA	S1 Manajemen (Manajemen Bisnis Telekomunikasi & Informatika)	alphabet coffee
277	1401170240	ILHAM RAHMAT TAWAKAL	S1 Manajemen (Manajemen Bisnis Telekomunikasi & Informatika)	RAZ'S PRODUCTION
278	1401170341	MUTIARA NADYA WITAMI	S1 Manajemen (Manajemen Bisnis Telekomunikasi & Informatika)	PT. Griya Kenzata Utama
279	1401170412	MOH FERNANDA SURYANA	S1 Manajemen (Manajemen Bisnis Telekomunikasi & Informatika)	Lukita Kopmil
280	1401170493	DIAN AHSANI FAYUTIKA	S1 International ICT Business	Pluang
281	1401171236	ARIEL AXTON EMANUEL	S1 Manajemen (Manajemen Bisnis Telekomunikasi & Informatika)	Mediq
282	1401172291	PRILY CALISTA PUTRI YONES	S1 International ICT Business	Buzzohero
283	1401172303	MU'IS YATUNIKMAH DEWI TIYANINGSIH	S1 International ICT Business	PT SURYA BOGA KENCANA
284	1401174113	JOSE JUANG TRI ATMOJO	S1 Manajemen (Manajemen Bisnis Telekomunikasi & Informatika)	PT Indomaret Primatama (Indomaret Group more
285	1401174167	SEPTY ROSNITA PUTRI	S1 Manajemen (Manajemen Bisnis Telekomunikasi & Informatika)	Sazaraa.id (online bisnis)
286	1401174191	KARTIKA FAJAR WIJAYANTI	S1 Manajemen (Manajemen Bisnis Telekomunikasi & Informatika)	PT Global Agrindo Sejahtera
287	1401174205	NAUFAL MAJID BENEDICTA	S1 Manajemen (Manajemen Bisnis Telekomunikasi & Informatika)	MarkPlus Institute
288	1401174257	INDRA KUSUMAJATI SUSANTO	S1 Manajemen (Manajemen Bisnis Telekomunikasi & Informatika)	PT. Bank Mandiri



No	NIM	Nama	Program Studi	Nama Perusahaan
289	1401174266	AHMAD ZHAFRAN	S1 Manajemen (Manajemen Bisnis Telekomunikasi & Informatika)	PT. Adizha Marathon (Konsultan Teknik), more
290	1401174302	DWIKY SEPTIANA PUTRA	S1 Manajemen (Manajemen Bisnis Telekomunikasi & Informatika)	Temple Coffee
291	1401174342	JIANI SYASA RAMDINI	S1 Manajemen (Manajemen Bisnis Telekomunikasi & Informatika)	Sukabumi Creative Hub
292	1401174345	NABILA AZAHRA	S1 Manajemen (Manajemen Bisnis Telekomunikasi & Informatika)	Britanindo Home Industry
293	1401174365	RAYHAN INDRA FADHILAH	S1 Manajemen (Manajemen Bisnis Telekomunikasi & Informatika)	La Piel
294	1401174404	REA QINTHARA DIKATIO	S1 Manajemen (Manajemen Bisnis Telekomunikasi & Informatika)	PT. Ruang Raya Indonesia
295	1401174414	ILHAM MEIDARLIS YEFRI	S1 Manajemen (Manajemen Bisnis Telekomunikasi & Informatika)	CV PUTRA JAYA ABADI
296	1401174446	IMELDA ANGGI KUSUMAWATI	S1 Manajemen (Manajemen Bisnis Telekomunikasi & Informatika)	Qobe Mie
297	1401174450	JAUZA FAURUZ ZULFA	S1 International ICT Business	PT Bumi Mulia Seed
298	1401174475	RIFKY RIFALDY PRIATNA	S1 Manajemen (Manajemen Bisnis Telekomunikasi & Informatika)	Raja Bintang Semesta
299	1401174483	MUHAMMAD HERDIANSAH AIS PRATAMA	S1 Manajemen (Manajemen Bisnis Telekomunikasi & Informatika)	PT Madev Kreatif Industri
300	1401174501	SHAFI NATASYA MAGFIRAH	S1 Manajemen (Manajemen Bisnis Telekomunikasi & Informatika)	Senada
301	1401174528	DELLA CLARA CALISTA	S1 Manajemen (Manajemen Bisnis Telekomunikasi & Informatika)	PT. Duta Media Indonesia
302	1401174541	MUHAMMAD AKBAR VEGANDRA ALAM LASMANA	S1 International ICT Business	PT. Sanghyang Dayahusu
303	1402160336	LUQMAN ABDUL HAKIM	S1 Akuntansi	PT Ide Kreatif Nusantara
305	1402164344	MOHAMAD YASYA AGUSTIAN	S1 Akuntansi	Payme.Foods
306	1402170143	FARIS AFRIZALDI FIRMANSYAH	S1 Akuntansi	PT. Dayamitra Telekomunikasi
307	1402170153	NAURA MUMTAZ	S1 Akuntansi	PKF Hadiwinata
308	1402170163	AMELIA TASHIA BR TARIGAN	S1 Akuntansi	PT Garuda Indonesia Tbk
309	1402170190	AZKA AZZIZIAH RAMADHANI	S1 Akuntansi	Hiro Group
310	1402170227	RATMA BUDIANA	S1 Akuntansi	Koperasi Produswn Sawit Murni

No	NIM	Nama	Program Studi	Nama Perusahaan
311	1402170228	SITI NURHALIMAH	S1 Akuntansi	Hiro Group
312	1402170234	OLIVIA PATRICIA	S1 Akuntansi	Airbus
313	1402170297	ANJAS BERTO KRISTIAN LUMBAN GAOL	S1 Akuntansi	KSP Marala Guna Artha
314	1402173338	FATIMA AUREA XIMENES	S1 Akuntansi	PT Telekomunikasi Indonesia International
315	1402174005	SYALSABILLA CHYNTIA ALMANDA	S1 Akuntansi	Veda Praxis
316	1402174069	NAUFAL FAIKAR	S1 Akuntansi	Dinamith Coffee Dimsum
317	1402174079	CINDY SINTHIA BUDI	S1 Akuntansi	PT Integrasi Transit Jakarta
318	1402174084	FITRA ASYIVA SALSABILLA	S1 Akuntansi	CV. Tristar Jaya Abadi
320	1402174119	YOGASWARA MARGAMIHARJA	S1 Akuntansi	KAP Crowe Indonesia
321	1402174134	DWI LESTARI	S1 Akuntansi	Myrooms
322	1402174140	DEVY MUTIA AL HAKIM	S1 Akuntansi	PT Kampung Agrinex Farm
323	1402174145	HASBIYA FITRA AMALIA	S1 Akuntansi	PT. Kartini Teh Nasional
324	1402174177	ANNISA PUTRI KURNIA	S1 Akuntansi	Kementerian Pertanian Republik Indonesia
325	1402174193	IHZA TAQI ADANI	S1 Akuntansi	PT. Internasional Ekspresindo
326	1402174219	ANGELICA WANDA STELLA FEANIE	S1 Akuntansi	PT SUM HING INDONESIA
327	1402198312	MIRANDA ARIANTY	S1 Akuntansi	Kementerian ATR/BPN Kantor Pertanahan
328	1402198313	AHMAD ALFIN	S1 Akuntansi	IDSP Law Firm
329	1402198318	IKA NUR AVINDA	S1 Akuntansi	Hikari Bridge
330	1501142087	MUHAMAD HARBY SABILA	S1 Administrasi Bisnis	beta_abing
331	1501150023	GILANG RAHMATUL IKHLAS	S1 Administrasi Bisnis	Chanstea
332	1501154286	FITRIA	S1 Administrasi Bisnis	AE GROUP KALTARA
333	1501160142	GREGORIUS GEES ARYO BASKORODJATI	S1 Administrasi Bisnis	Sumber Anugerah Roastery
334	1501160268	RAVAKA DITYA HARAYADA	S1 Administrasi Bisnis	Harayada Barbershop
335	1501160273	SINATRIO WIRAWAN MUHAMMAD	S1 Administrasi Bisnis	PT. Solid Gold Berjangka
336	1501164019	TIARA PERMATASARI	S1 Administrasi Bisnis (International Class)	PT Eun Sung Indonesia
337	1501164030	RINTAN FRISTANIA ADHANI	S1 Administrasi Bisnis	Cake for you
339	1501170030	TIWI DWI RIYANTI	S1 Administrasi Bisnis	PT Agung Enviro Abadi
340	1501170076	ADILAH NUR LARASATI	S1 Administrasi Bisnis	Needthis
342	1501170181	RISKA CAHYANINGTYAS	S1 Administrasi Bisnis	PT. Jassa Paket Indonesia
343	1501170464	T. BAGAS ALFARIDZI	S1 Administrasi Bisnis	PT Dua Kawan Sejahtera Indonesia
344	1501172305	INDRY ANNISA AZARINE	S1 Administrasi Bisnis	Almara Beauty House
345	1501174022	IZKY DWI RISTANTI	S1 Administrasi Bisnis	Askara collection
346	1501174024	DWITRIANA ULFI RIZQININGSIH	S1 Administrasi Bisnis	Gosocial



No	NIM	Nama	Program Studi	Nama Perusahaan
347	1501174132	SYIFA FITRIA	S1 Administrasi Bisnis	PT.BERKAH KARYA SAUDARA
349	1501174185	NISFI LUTFIAN AMALUL AHLI	S1 Administrasi Bisnis	UD. Putri Sulung
350	1501174259	AZZAH NUWAYYAR	S1 Administrasi Bisnis	SD Muhammadiyah 1 Banda Aceh
351	1501174281	PRILLY AMALIA PUTRI	S1 Administrasi Bisnis	Chafa Coffee
352	1501174322	MUHAMMAD AIDIL SAFITRAH SIREGAR	S1 Administrasi Bisnis	PT Sarana Usaha Sejahtera
353	1501174335	MUHAMMAD AR RAFI DANDIKUSUMA	S1 Administrasi Bisnis	Pinhome
354	1501174363	MUHAMMAD CALVIN VALERRY	S1 Administrasi Bisnis	Bradermaker Store
355	1501174366	YORDAN RUMAYAR	S1 Administrasi Bisnis	Sate Taichan Bangsa
356	1501174394	NANDA PRATAMA	S1 Administrasi Bisnis	PT. Telkom Indonesia
357	1501174411	ASRI ALFINA	S1 Administrasi Bisnis	Kedai Kini
358	1501174446	BAIHAQI	S1 Administrasi Bisnis	PT. Dredolf Indonesia
359	1501188326	ARDIMAN MU'ARIF	S1 Administrasi Bisnis	Hesternowash
360	1501198400	MUHAMAD RIZKY	S1 Administrasi Bisnis	Legacy
361	1502144166	NAUFAL AHMAD KHARISMA	S1 Ilmu Komunikasi	Komite Ekonomi Kreatif Kabupaten Bandung
362	1502160056	SATRIO ADI HANIFIANDARU	S1 Ilmu Komunikasi	PT Televisi Transformasi Indonesia
363	1502164270	BAGJA TRI WALUYO	S1 Ilmu Komunikasi	Gasa grill
364	1502164361	GADIS SA'DILAH RAHMA	S1 Ilmu Komunikasi	Mopisang.id
365	1502170104	MAGHFIRA GINA ROESANTO	S1 Ilmu Komunikasi	Ipro Corporation
366	1502170179	FLAMY BEAUTY DOMESTIKA	S1 Ilmu Komunikasi	CNN INDONESIA
367	1502170207	DHEA RIZKA RAMADHANA	S1 Ilmu Komunikasi	PT. Telkom Indonesia
368	1502170286	TASHA PRAMILLENIA	S1 Ilmu Komunikasi	Cretivox Broadcasting Network
369	1502170418	JOHANES ARON VALEN	S1 Ilmu Komunikasi	Omme Events
371	1502172401	DHIA ALMAS KHAIRUNNISA	S1 Ilmu Komunikasi (International Class)	PT. Metra Digital Media
372	1502174007	SASTIA DELLA ANDINI	S1 Ilmu Komunikasi	Denadiya Store
373	1502174010	ALDIANTIKA ASRI SAPUTRI	S1 Ilmu Komunikasi (International Class)	Mahkota Buah
374	1502174076	SUCIATI RAMDANI	S1 Ilmu Komunikasi	Cimey Dimsum & Warung Bu Neneng
375	1502174092	MIA SARA	S1 Ilmu Komunikasi	GoWork
376	1502174155	YOVITA CAHYA BRILYANNA	S1 Ilmu Komunikasi	Berawal dari Rumah
377	1502174168	MUHAMMAD RIZKY FEBRIANSYAH	S1 Ilmu Komunikasi	PT. Viva media baru
378	1502174192	IQBAL ALDWIN MILLARDO	S1 Ilmu Komunikasi	Gudang Jam Supercenter
379	1502174197	ROSALIA INDAH LUBIS	S1 Ilmu Komunikasi	PT Televisi Transformasi Indonesia
380	1502174217	ANNISA SHOLIHAH NURRAHMAH	S1 Ilmu Komunikasi	SDIT Al-Kamil
381	1502174248	NABILA IRSYAF	S1 Ilmu Komunikasi	Orbit360

No	NIM	Nama	Program Studi	Nama Perusahaan
382	1502174254	FACHRUNNISA DHEADEIL RAMADINI	S1 Ilmu Komunikasi	PT. Fuse International Teknologi
383	1502174262	ILHAM FERDIAN	S1 Ilmu Komunikasi	Yayasan Pendidikan Telkom
384	1502174324	DINDA FAULINA W	S1 Ilmu Komunikasi	Artmor Studio
385	1502174393	DYAH AYU FATIMAH AZZAHRA	S1 Ilmu Komunikasi	For Freedom
386	1502174437	MUHAMMAD ZIDNY ATTALATHARIQ SYAH	S1 Ilmu Komunikasi	PLAYER DUA
387	1503170067	REIZA ISYADA GUNAWAN	S1 Digital Public Relations	PT. Akiba Boga Berkah
388	1503171068	MICHAEL FABIAN DIAS CHRISEL	S1 Digital Public Relations	Sushitei Group Head Office
389	1503172008	SITI FATIMAH	S1 Digital Public Relations	PT ZAS MUDA MANDIRI
390	1503174074	RIZKI ARIEF BUDIMAN	S1 Digital Public Relations	Rediwork Indonesia
391	1601140310	M RACHMATILLAHIRAHMAN BENAVI	S1 Desain Komunikasi Visual	Blitz
392	1601142167	RAKHA RIZKI PRADANA	S1 Desain Komunikasi Visual	Nyaman eat dring and coffee
394	1601150382	MUTHIA MAULIDA SARI	S1 Desain Komunikasi Visual	Charlotte Kay Skincare
395	1601160109	DENI HARTANTO	S1 Desain Komunikasi Visual	Laris Elektronik
396	1601160156	JIHAN KHAIRANI SALMA	S1 Desain Komunikasi Visual	Pandora Wedding Planner
397	1601160288	BRAMANTYO YUDHA PRADANA	S1 Desain Komunikasi Visual	Svggest
398	1601160346	NOVAL LUTHFAN PRAHADANI	S1 Desain Komunikasi Visual	Kreativu Digital
399	1601160481	RIADY NOVIT PINASTYANANDA	S1 Desain Komunikasi Visual	PT. Kembara Tropis Nusantara
400	1601164202	HELMI ARIF FATHULLAH	S1 Desain Komunikasi Visual	Warkop modjoek
401	1601170024	REYHAN ADY WIRAWAN	S1 Desain Komunikasi Visual	Imagine Paper
402	1601170036	AHMAD THOHIRIN	S1 Desain Komunikasi Visual	Ud keluarga
404	1601170225	AGIL NIRMA AISYARA	S1 Desain Komunikasi Visual	Finku
405	1601170310	FADHIL NAUFAL	S1 Desain Komunikasi Visual	CV. Surya Cipta Lestari
406	1601170370	HANIF ROBBANI	S1 Desain Komunikasi Visual	Wallts
407	1601170385	DIANA KUSUMAWARDANI	S1 Desain Komunikasi Visual	Olrange
408	1601170424	MUHAMMAD DZIKRI ZAKARIA	S1 Desain Komunikasi Visual	waka creative
409	1601172318	DAISY MAULIDA YUNIAR	S1 Desain Komunikasi Visual	Sweetdeys
410	1601174005	NENG ANDINI MULYA SUHENDAR	S1 Desain Komunikasi Visual	Terra Beaute
411	1601174007	ALIF SYAIFULLAH	S1 Desain Komunikasi Visual	Kenari Production
413	1601174025	Agustinus Didik Prasetya	S1 Desain Komunikasi Visual	PT Prakarsa Alam Segar
414	1601174026	KADEK ADITYA KRISNA PRIYAMANA	S1 Desain Komunikasi Visual	Dassein Design Bureau
415	1601174034	CHOIRUNNISA REZKY RAMADHANI	S1 Desain Komunikasi Visual	PT Clodeo Indonesia Jaya
416	1601174042	ANNISA DELAFRINDA	S1 Desain Komunikasi Visual	Zenius Education
418	1601174057	ZAHRA	S1 Desain Komunikasi Visual	PT. Froyo Kreatif Indonesia



No	NIM	Nama	Program Studi	Nama Perusahaan
419	1601174073	IKHWAN IBRAHIM	S1 Desain Komunikasi Visual	ib landscape production
420	1601174082	MUHAMMAD ISHAM NASRUL AZIZ	S1 Desain Komunikasi Visual	Sepaket Sehat
421	1601174085	DWI LISYANA AUFA RAHMADHIA	S1 Desain Komunikasi Visual	PT. AIM SKINCARE MANUFACTURING INDONESIA
422	1601174105	RADEN AJENG SITI SALSABILLA FERNANDYA	S1 Desain Komunikasi Visual	KIN + Ally
423	1601174111	MUHAMAD IRFAN QASHIDI	S1 Desain Komunikasi Visual	Redbuzz Mediatama
424	1601174129	SULTHAN SABIAN RAKAN	S1 Desain Komunikasi Visual	How about visual
425	1601174147	CICI NAMIRA	S1 Desain Komunikasi Visual	PT Agate International
426	1601174166	AZZAHRA FELICIA ADELLA	S1 Desain Komunikasi Visual	J&T Cargo
428	1601174173	ABDUL HAFIS HABIBI	S1 Desain Komunikasi Visual	PT. Vando Jaya Land
429	1601174188	LUTFI ATMARANDY	S1 Desain Komunikasi Visual	Suminar putra brankas
430	1601174198	GIAN DWI FITRIANTO	S1 Desain Komunikasi Visual	How About Visual
431	1601174212	FIRLAN MAULANA	S1 Desain Komunikasi Visual	Makuku Family
432	1601174222	FAFI RAHMATILLAH	S1 Desain Komunikasi Visual	Ar-Rahman Qur'anic College
433	1601174228	LAILA SALMA RAHMANIA	S1 Desain Komunikasi Visual	Favbrownies (wirusaha)
434	1601174230	YASMIN SHABRINA	S1 Desain Komunikasi Visual	Murni Book Publishing
435	1601174236	CHILA AYUDIA KRISILLA	S1 Desain Komunikasi Visual	Hikaru Yanaka Operation
436	1601174244	DENIES RICHARDO	S1 Desain Komunikasi Visual	CV. Denies Prima Medika
437	1601174270	ALIF PRATAMA	S1 Desain Komunikasi Visual	Bero Setudio
439	1601174284	MUHAMMAD ABDUL HADI	S1 Desain Komunikasi Visual	Yanako Visual
440	1601174285	REYHAN KURNIAWAN	S1 Desain Komunikasi Visual	Zhudio Id
441	1601174299	MARIA ANES RUTGRAHELYA	S1 Desain Komunikasi Visual	Kkuljaem Korean
444	1601174331	RAISA ARTRIANTY	S1 Desain Komunikasi Visual	mistyvori
445	1601174334	RIVAL MUHAMAD IBRAHIM	S1 Desain Komunikasi Visual	Monoponik Studio
446	1601174338	MUHAMMAD AL RIZAL ZULKARNAEN	S1 Desain Komunikasi Visual	AS Student Service Yogyakarta
447	1601174348	NAURA SAFIRA PRATOMO	S1 Desain Komunikasi Visual	Lyla Officielle
448	1601174360	KHAIRINIZZAH	S1 Desain Komunikasi Visual	Balske Burger
449	1601174378	ALMIRA DHIA FAIRUZ NADHIFAH	S1 Desain Komunikasi Visual	Seca Skin
450	1601174382	ADINDA MEGA KHUMAIRAH	S1 Desain Komunikasi Visual	Kemnaker
451	1601174384	JIHAN ALDIZA	S1 Desain Komunikasi Visual	Bisnis Indonesia Group
452	1601174421	MUH. PRASETYA IQBAL	S1 Desain Komunikasi Visual	PT Aplikasi Karya Anak Bangsa
453	1601174447	MUHAMMAD TOFAN	S1 Desain Komunikasi Visual	PAPIPUPA Creative
454	1601174456	ALDIKI CHANDRA	S1 Desain Komunikasi Visual	PT Tata Optima Property
455	1601174494	FACHRY HAMZAH	S1 Desain Komunikasi Visual	Loka Panda Teknologi Indonesia
456	1602170009	ZACKY ABDURRAFI SUTRISNO	S1 Desain Produk	ZAS Group

No	NIM	Nama	Program Studi	Nama Perusahaan
457	1602170016	TASKYA MAURA	S1 Desain Produk	PT.Daya mulia sejahtera
458	1602170053	ARUNNIA JUSTICIA	S1 Desain Produk	PT. Yagi Natural Indonesia
459	1602170055	FAKHROZY TURRAHMAN	S1 Desain Produk	PT Hidayah Insan Mulia
460	1602170073	SALSABILA ITSANI	S1 Desain Produk	Adorable Projects
461	1602170101	MUHAMMAD FADEL PAHLEVI	S1 Desain Produk	CV.bearpath
462	1602170105	ANISAH MISKAH AMANY	S1 Desain Produk	Toko Mawar Bata
463	1602170114	ACHMAD RAZIF EL FIRZA	S1 Desain Produk	Ngabangan
464	1602172042	RAHMI MUTHMAINAH	S1 Desain Produk	Sheenar Official
465	1602174024	RATNO RACHMAN DARAJATOEN	S1 Desain Produk	Karsa Home & Living
466	1602174027	ACHMAD AFANDI	S1 Desain Produk	Sabana Fried Chicken
467	1602174028	AISYAH YASMIN	S1 Desain Produk	Minyxtudio
468	1602174041	ALDI MARROBI	S1 Desain Produk	Tri Rejeki
469	1602174056	INDAH KOMALA SARI	S1 Desain Produk	Family Hidroponik
470	1602174058	ARCHITA WULANDARI	S1 Desain Produk	PT Djenar Dahayu Raya
471	1602174059	QURROTI A'YUNI MONOARFA	S1 Desain Produk	PT Sari Coffee Indonesia
472	1602174061	DENI SETIAWAN	S1 Desain Produk	Mbok Cicipi
473	1602174062	MUHAMMAD ALI PASYA	S1 Desain Produk	DINOTIS Indonesia
474	1602174085	ALIFA MAHIRA SARIP	S1 Desain Produk	play with pattero
476	1603154082	MUHAMMAD THOMI NUGRAHA	S1 Desain Interior	PT. Oxy Creative Group
477	1603160105	CITRA ZAHAQ MUKARRAMAH	S1 Desain Interior	moaz arsitektur
478	1603160217	ASRI ELLA MAISARAH	S1 Desain Interior	sarmaniya food and ice cream
479	1603160269	MUHAMMAD HANIF KEVIN ARYAPUTRA	S1 Desain Interior	DuwaStudio
480	1603164065	MUHAMMAD ALVIN JABBAR	S1 Desain Interior	Pt. Surya Perdana Logam
481	1603164069	MIFTHAKHUL JANNAH IBRAHIM	S1 Desain Interior	irish interior konsultan
482	1603164079	RICKY WARDIANSYAH	S1 Desain Interior	lestari jaya
483	1603164101	FIRDA SABILA RUSYDA	S1 Desain Interior	Lifetime Design
484	1603164198	MUHAMMAD HAZMI ADZHANI	S1 Desain Interior	pt arka
485	1603170005	M. PRADAVI SATRIO WIBOWO	S1 Desain Interior	Hayy.Coffee
486	1603170037	KARTIKA YULIA SARI	S1 Desain Interior	Kartika Resin Art
487	1603170076	RADILA HANUM	S1 Desain Interior	Aranya coffe and forest
488	1603170077	FAHMI AFDHI ZAKY	S1 Desain Interior	PT ALAM SIAK LESTARI
490	1603170230	ANISA NUR FADILA	S1 Desain Interior	Hyde Living
491	1603170236	MUHAMMAD DZIKRA NAZALA HAQI	S1 Desain Interior	PT Ruang Jelajah
492	1603170242	VALKRISDA CARESTI BOTHA	S1 Desain Interior	VCBdesign dan syawnbake
493	1603170250	SHABILLA MEGA JUSTIQA	S1 Desain Interior	Ruang A23



No	NIM	Nama	Program Studi	Nama Perusahaan
494	1603170278	I KADEK PERMANA DWIPUTRA	S1 Desain Interior	Pt. Adi Tanaya Architects
496	1603171124	FIDYA RAHMAWANTI	S1 Desain Interior	Amal Madani Indonesia
497	1603172089	SOVIE LEFNKA HIKMATULLAH	S1 Desain Interior	PT Albeta Sukses Mandiri
498	1603172098	ELVIRA CLAUDIA	S1 Desain Interior	Manata Studio
499	1603173107	UMMU HAVIZAHRA	S1 Desain Interior	Yuvii Project
500	1603174013	FAIDATUL VINA	S1 Desain Interior	N.N Group
501	1603174026	REZA	S1 Desain Interior	Toko Sumarno
502	1603174040	DINDA AYU SALSABILA WIRDIDANTY	S1 Desain Interior	Leicht Kuchen
503	1603174060	FEBRI TONI SETIAWAN	S1 Desain Interior	PT indoacidatama T.bk
504	1603174063	DHATRI AQILA KHANSA	S1 Desain Interior	Droom Design
506	1603174106	DINDA IKHWANUSH SHAFI	S1 Desain Interior	Studio PIU
507	1603174135	MARIA DEANKA	S1 Desain Interior	Joyeux.thrift-Vauzeshop
508	1603174140	PANDHU PERWIRA RAJA	S1 Desain Interior	PT. Maha Kreasi Indonesia
509	1603174163	CHAVIA DHEA ZAGITA	S1 Desain Interior	Mereycon
510	1603174166	PETRUS ADINATA	S1 Desain Interior	Arcaloca Studio
511	1603174177	TAQIYYA MUFIDA	S1 Desain Interior	Ruang A23
512	1603174187	RIZQI FAUZAN AKMAL	S1 Desain Interior	Garis Interior Desain
513	1603174197	TOMI HARYANTO	S1 Desain Interior	PT. Anugerah Mandiri Sukses
515	1603174227	ATAQI QOWIYYUN ABADAN	S1 Desain Interior	Lembaga Pendidikan Islam Abata
516	1603174233	FAIRUZ SALMA IMTINAN	S1 Desain Interior	in the corner of my studio
517	1603174239	ANNISA KARINA WULANDARI	S1 Desain Interior	Akara Meubelair
518	1604154014	BELLA AMELIA	S1 Seni Rupa	Creative City
519	1604154016	NOVA WIDIYA ARIYANI	S1 Seni Rupa	Ethica Fashion Group
520	1604170006	RAGID PRAMUDIA	S1 Seni Rupa	@ate_lieur (umkm bento cake)
521	1604170026	RETA EVA ALDIYAH SYIFA	S1 Seni Rupa	Kobi Education
522	1604170040	MARTHALIA FAJRI SIDHARTA	S1 Seni Rupa	Mamiji Sandal
525	1604174030	JESSICA OLYVIA PANJAITAN	S1 Seni Rupa	Kedai Austeak
526	1604174032	MUHAMMAD RUMI'S ALTHUR	S1 Seni Rupa	Visia Visual Lab
527	1604174038	YOHANES ARYO YANDI NUGRAHA	S1 Seni Rupa	Urban Jakarta
528	1604174044	HANIFA SAFIRA	S1 Seni Rupa	Nusantara Card Semesta (NCS)
529	1605150054	AZKA NURUL FATHIMAH	S1 Kriya	Kasturi
530	1605160066	NAOMI AGUSTINA SINAGA	S1 Kriya	PT. Anugerah Rezeki Bersama Indonesia
531	1605164037	ARDINI PUTRI SARASWATI SARIFFUDIN	S1 Kriya	Hypefast
532	1605164084	SITI AGTRIANOV MEYTAU	S1 Kriya	Pt. Halimjaya sakti

No	NIM	Nama	Program Studi	Nama Perusahaan
533	1605164147	SALSABILA ADINI	S1 Kriya	FAZZ FINANCIAL GROUP
534	1605170004	NADYA FALYA KHAIRINA	S1 Kriya	Okaneshi
536	1605170023	ERA ARIFIANI WIJAYA	S1 Kriya	Sport Holic
537	1605170042	AISYA RAHMA ALIFAH	S1 Kriya	A I S Y A R A
538	1605170057	NATASYA HALIRI	S1 Kriya	DYA ID
539	1605170063	KIKIT NUR YULIANTI LAMIN	S1 Kriya	AKUSARA.CO
540	1605170065	EVANGELISTA KARINA QUTNANDRA	S1 Kriya	Chenmeylinda
541	1605170066	KALYA AMBITA NAKRETYA	S1 Kriya	Bimbam smart purwakarta
542	1605170083	SHAFANI AKBAR	S1 Kriya	Simply Outfit
543	1605171020	MEDIENA INDAH SAVIRIA	S1 Kriya	ruang benang studio
544	1605171100	MAAME K. PUTRI BANKAH	S1 Kriya	fatih indonesia
545	1605171101	NADYA PUTRI LATHIFAH	S1 Kriya	Seroepa Official
546	1605173060	CHANTIKA QINTARA FATHARANI	S1 Kriya	CV.MAIKA RUMI STUDIO
547	1605174008	TIONE AFIFAYA DUMAMIKA	S1 Kriya	begayabyta
548	1605174019	NURULIZZA SHARIATI	S1 Kriya	Moon by Starlight
549	1605174021	SUCI WIDYA PUTRI	S1 Kriya	PT. Karya Machindo Industries
550	1605174025	NURLAILI ZAM HARIRO	S1 Kriya	Sadeka
551	1605174026	SYILMA NUR SHOLIH	S1 Kriya	CV. Priangan Bordir
552	1605174027	DANIAR PUTRI DWIANI	S1 Kriya	myrubilicious
553	1605174028	RAUDHATU SALIMAH	S1 Kriya	Satu Ikat Studio
554	1605174035	NURFADHILAH NADIR	S1 Kriya	Monera Muslim Fashion
555	1605174047	WAHYU DINI RAHMANINGTYAS	S1 Kriya	pt. samkyung jaya garment
556	1605174077	WULAN MADANI AISYIYAH	S1 Kriya	Lisa Ju
557	1605174080	NUR FAIZAH AGUS SALIM	S1 Kriya	Zahfay Collection
558	1605174085	NUMI DEWI AYASSALIH	S1 Kriya	PT. Hypefast Karya Nusantara (Sideline)
560	1605174107	AGNES FITINA PUTRI	S1 Kriya	@konik_label & @konik.id
561	1605174109	NAJLA ACMELIA MOESTAFA	S1 Kriya	Melokal Brand
562	1605174122	FITRI UMI NURAINI	S1 Kriya	Cv Mekar Sari Agung Santoso
563	1605174123	AGNI AGUSTIN	S1 Kriya	Bakel.official
564	1605174130	SUBAGJA BUDI LAKSANA	S1 Kriya	Koya Cafe & Resto
565	2101172026	MUHAMMAD KEVIN ADITYO	S2 Teknik Elektro	PT. Telkom Indonesia
566	2101181014	MUJIB RAMADHAN	S2 Teknik Elektro	Techmahindra
567	2101182038	IGNATIUS DARU KRISTIADI	S2 Teknik Elektro	PT. Bank Rakyat Indonesia
568	2101191003	NOMARHINTA SOLIHAH	S2 Teknik Elektro	PT Telkom Indonesia
569	2101191009	FADHEL RAMADHAN	S2 Teknik Elektro	Dinamika Sistem Integrasi Solusi



No	NIM	Nama	Program Studi	Nama Perusahaan
570	2101191013	SALSA RIZKIANA	S2 Teknik Elektro	Commtech Innovation
571	2101191023	DWIKI KURNIA	S2 Teknik Elektro	PT Telkomsel
572	2101191029	SHELASIH WINALISA	S2 Teknik Elektro	KB Bukopin
573	2201171001	DEDI SETIAWAN	S2 Teknik Industri	Mandiri
574	2201171005	RADEA KARTIKA PUTRI	S2 Teknik Industri	bbkpk.kemenperin
575	2201181004	MOULI DE RIZKA DEWANTORO	S2 Teknik Industri	Jasa Tirta II
576	2201181006	LENI NURAENI	S2 Teknik Industri	PT Trimarga Nusantara
577	2201181009	MOHAMMAD ARYA WICAKSANA	S2 Teknik Industri	PT UTC Aerospace Systems BO
578	2201191004	ASHSYFA GUSTINA	S2 Teknik Industri	PT Feng Tay Indonesia Ent.
579	2301181009	SONI YORA	S2 Informatika	CV. INODARI
580	2301182018	FIFINELLA RAHMA	S2 Informatika	Telkom University
581	2301191004	TEGUH IKHLAS RAMADHAN	S2 Informatika	PT Karpa Imaji Labs
582	2301192030	FAKHIRA ZAHRA ZULFIRA	S2 Informatika	PT Telkomsel
583	2401171035	ANTOMMY FACHRIZAL ARRAFI	S2 Manajemen	PT Telkomsel
584	2401171036	BAYU HERI PRABOWO	S2 Manajemen	PT Telkomsel
585	2401171043	MOH. MUSTAGHFIRIN	S2 Manajemen	PT Telkomsel
586	2401172081	VERDY SEPTIADI SINAGA	S2 Manajemen	BNI
587	2401181048	TAUFIK ROCHMANTO	S2 Manajemen	LNG Japan Corporation
588	2401181060	A. DARAJAT BASALLAMA	S2 Manajemen	Telkom University
589	2401182119	JONFORT SONY HASAORAN HUTABARAT	S2 Manajemen	PT Angkasa Pura II (Persero)
590	2401191007	ALISA RAHADIASMURTI ISFANDIARI	S2 Manajemen	Telkom University
591	2401191012	CAESAREANO LAFADO YESA	S2 Manajemen	Telkom University
592	2401191022	VIRNA VIDYA YUSTITA	S2 Manajemen	SMK Islam An Nuur
593	2401191034	KURNIA HARJA MULYANA	S2 Manajemen	PT Sigma Cipta Caraka (Telkom Sigma)
594	2401191036	M. AZWIR	S2 Manajemen	PT. Telkom Indonesia
595	2401192061	ALEX SOELISTYO	S2 Manajemen	PT Telkomsel
596	2401201042	NADIA ULFA AGUSTIN HILMAN	S2 Manajemen	Ditsy
597	2401201054	RISSELLA JIHAN SYANITA	S2 Manajemen	PT Telkom Indonesia
598	2401201056	FITRA NURWINDA	S2 Manajemen	PT INFOMEDIA NUSANTARA
599	2401201069	WIANADHIRA NUR HASNA	S2 Manajemen	PT Telkom Indonesia
600	6701160144	PATAR HAMONANGAN SITUMORANG	D3 Sistem Informasi	PT. Versailles Furniture Home Indonesia
601	6701170042	REGA FEBBYAN WINDIARI	D3 Sistem Informasi	Senopati Motor
602	6701174025	MUHAMMAD IRSYAD FADHIL	D3 Sistem Informasi	PT Teknologi Nirmala Olah Daya informasi more
603	6701180040	SLAMET SETIADI RIYANTO	D3 Sistem Informasi	Milik Keluarga

No	NIM	Nama	Program Studi	Nama Perusahaan
604	6701180075	VINKA SILVIA PUTRI ANANDA	D3 Sistem Informasi	PT. Yeon Heung Megasari
605	6701180085	TANIA NURUL KHOTIMAH	D3 Sistem Informasi	Jati Putra Digital Multimedia
606	6701180096	MUHAMMAD RAFI DZIL IKHRAM	D3 Sistem Informasi	CV. Hikmah Fajar Nusantara
607	6701181051	GHALMAS SHANDITYA PUTRA AGUNG	D3 Sistem Informasi	PT People Intelligence
608	6701184120	NORISA ERLIANA VERDIAN PUTRI	D3 Sistem Informasi	Puskesmas KawaliMukti
609	6702160085	RAIS BINTORO	D3 Teknologi Komputer	Blucrat
610	6702160097	ABDUL AZIZ	D3 Teknologi Komputer	KBN
611	6702162047	MUHAMAD FAISAL ANDICKSON	D3 Teknologi Komputer	Otodick
612	6702180047	AHMAD NAUFAL MAULANA	D3 Teknologi Komputer	UD. Faika Jaya
613	6702181011	MUHAMMAD ESA YUSRIANA	D3 Teknologi Komputer	PT. Kimia Farma Plant Banjarn
614	6702183103	ULIL IKBAL	D3 Teknologi Komputer	PT Indo Trans Teknologi
615	6702184013	FAHMI DANAH PRATAMA	D3 Teknologi Komputer	PT TIN
616	6702184048	FAIZ ABDURRAHMAN MUSTOFA	D3 Teknologi Komputer	PT. Awan Teknologi
617	6702184063	MUHAMAD AMIN	D3 Teknologi Komputer	CV.aqilla jaya teknik
618	6702184064	ZULKIFLI	D3 Teknologi Komputer	Magrib Motor
620	6703174084	NIDYA ANJANI PUTRI	D3 Sistem Informasi Akuntansi	Hazelnay.FO
621	6703180033	DEFINA DAMAYANTI	D3 Sistem Informasi Akuntansi	PT Gucci Ratu Textile
622	6703184016	FEBRIYANI TRI BUANA YUNUS	D3 Sistem Informasi Akuntansi	Bank Central Asia
623	6703184038	RANGGA FADLI	D3 Sistem Informasi Akuntansi	Coffe tege
624	6703184050	SHELY NURFADYA ISKANDAR	D3 Sistem Informasi Akuntansi	PT Fiberhome
625	6704162100	MUH FAJAR HIDAYATULLAH	D3 Manajemen Pemasaran	PT. Maha Fatih Indonesia
626	6704170092	RENALDI BERLIANSYAH	D3 Manajemen Pemasaran	PT. AlChemie Berkah Bersama
627	6704170097	ROBI ANDRIANSYAH HARAHAP	D3 Manajemen Pemasaran	Pt. indomobil finance
628	6704180021	MUH. SYAFA ARRAHMAN IDRUS	D3 Manajemen Pemasaran	Pangkalan LPG
630	6704184001	FEREN DINA SANTIKA	D3 Manajemen Pemasaran	PT ASTRA INTERNATIONAL Tbk
631	6704184006	FIBRIANA KUSUMAWATI	D3 Manajemen Pemasaran	Mini mebel
632	6704184066	NI PUTU LIA NATALIA	D3 Manajemen Pemasaran	Bakso 99
633	6705180109	RISKAFIAN MEDIKA IMZHAGI	D3 Teknologi Telekomunikasi	Info Data
634	6705184054	NABILA SALSA HASNIDA	D3 Teknologi Telekomunikasi	Hasnida Collection
636	6705184091	MUHAMMAD REVALDI RAHMAN	D3 Teknologi Telekomunikasi	PT. Citra Raya Nusatama
637	6706180040	WAHYU NURROSYID	D3 Rekayasa Perangkat Lunak Aplikasi	Telkom University
639	6706180064	MUH. FUAD AFDHAL	D3 Rekayasa Perangkat Lunak Aplikasi	PT Telkom Indonesia
640	6706180121	MUHAMMAD IBRAHIM	D3 Rekayasa Perangkat Lunak Aplikasi	PT Telkom Indonesia



No	NIM	Nama	Program Studi	Nama Perusahaan
641	6706180124	MUHAMMAD IKHBAL REZANIKA	D3 Rekayasa Perangkat Lunak Aplikasi	Widia Sarana Computer
642	6706184057	ADAM MAULANA	D3 Rekayasa Perangkat Lunak Aplikasi	TanahTumbuhLand
643	6706184070	ALIYYULMAN JIHAN	D3 Rekayasa Perangkat Lunak Aplikasi	PT. KREASI KODE BINER
644	6706184097	Fahmi Imam Syuhada	D3 Rekayasa Perangkat Lunak Aplikasi	Invie ID
645	6706184133	ADNIA SALSABILA ILHAM	D3 Rekayasa Perangkat Lunak Aplikasi	Dinas Komunikasi dan Informatika
646	6707160053	ALDO MANASYE	D3 Perhotelan	Gembul Garage
647	6707170062	DANDI FAHRUROJI	D3 Perhotelan	Altera Space
648	6707180078	RISMAN FATHULRAHMAN	D3 Perhotelan	Husna jaya motor
649	6707180079	DITO TRIUTOMO WIBOWO	D3 Perhotelan	Four points bye sheraton bandunh
650	6707184049	AHYA SALSABILA	D3 Perhotelan	Dua saudara
651	7708164035	IDHAR AGUNG DZULFIKAR	D4 Teknologi Rekayasa Multimedia	PT. LAPI Divusi
652	7708164062	ANDREA CHRISTYAWIDI	D4 Teknologi Rekayasa Multimedia	PT. Eleven Komputer
653	7708170017	GEMA FATHUR ALAMSYAH	D4 Teknologi Rekayasa Multimedia	Teladan Production
655	7708170082	Muhamad Andri Saputro	D4 Teknologi Rekayasa Multimedia	Cube Studio
656	7708170091	M. ADRIAN NUGRAHA	D4 Teknologi Rekayasa Multimedia	Angkringan Sego Bedjo
657	7708172109	MUHAMMAD IQBAL FERIYANTO	D4 Teknologi Rekayasa Multimedia	CV Rizqi Jaya Guna
658	7708173015	YUSRI RAHMADANY	D4 Teknologi Rekayasa Multimedia	PT. Tiga Raksa
659	7708173108	SANDY NURACHMAN	D4 Teknologi Rekayasa Multimedia	UD. Tirta Mandiri
660	7708174009	MUHAMMAD IRFAN PUTRA NUSANTORO	D4 Teknologi Rekayasa Multimedia	Angkringan Sego Bedjo
661	7708174030	SALSABILLA NOOR BUDI ASTARI	D4 Teknologi Rekayasa Multimedia	Cube Studio
662	7708174122	RENALDI EKA PRATAMA	D4 Teknologi Rekayasa Multimedia	Graviqe Creative Studio

REKTORAT Telkom University



GEDUNG BANGKIT



Telkom
University

Wisuda Periode I

Tahun Akademik 2021/2022
Magister, Sarjana, Sarjana Terapan & Ahli Madya



J
Daftar Prestasi
Terkini

Prestasi Mahasiswa Terkini



M Fahlevi Ali Rafsanjani (1104194094) dari Mahasiswa S1 Teknik Fisika telah berhasil meraih Juara II pada Deakin SPARK and Hacker Exchange (HEX), Deakin University, Australia Tahun 2021.

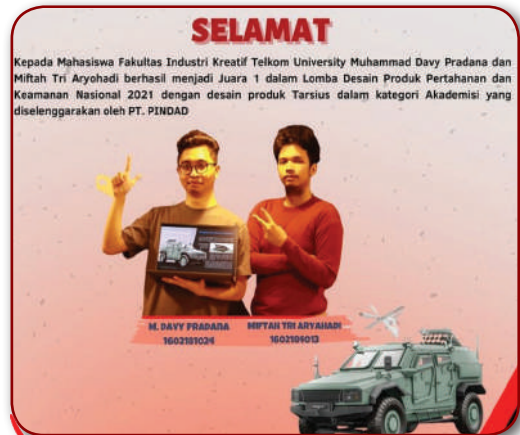

Tim Mahasiswa Fakultas Industri Kreatif meraih juara 1 dalam Lomba Desain Produk Pertahanan dan Keamanan Nasional 2021



Tim Kemendikbud (D3RPLA) meraih Juara 3 Lomba Inovasi Digital Mahasiswa (LIDM) Divisi Inovasi Teknologi Digital Pendidikan.



Tim mahasiswa/i FRI yang telah meraih prestasi Best presentation pada kompetisi PORSIMAPTAR XXI International Scientific Paper Competition yang diselenggarakan oleh Akademi Kepolisian Indonesia.



Prestasi Mahasiswa Terkini



Tim YGI telah meraih Juara 1 National Student Innovation Challenge (NSIC).



Tim Gravis Indonesia telah meraih Juara 1 dengan nilai (82,625) pada Business Competition MCF 2021.



Tim Dandelions telah berhasil meraih Juara 1 dan Tim HealthConnect Juara 2, Pada Level Internasional IEEE YESIST (YOUTH ENDEAVOURS FOR SOCIAL INNOVATION USING SUSTAINABLE TECHNOLOGY)(SS12), pada kategori Innovation Challenge



Prestasi Mahasiswa Terkini



Tim Arjuna (KRSRI) dan Tim Titanium (KRTMI) telah berhasil meraih Juara 2 pada Kontes Robot Indonesia (KRI) Tingkat Wilayah I Tahun 2021.



Tim mahasiswi FRI yang telah meraih prestasi Juara 3 pada kompetisi Indosat e-wallet user research challenge 2021.

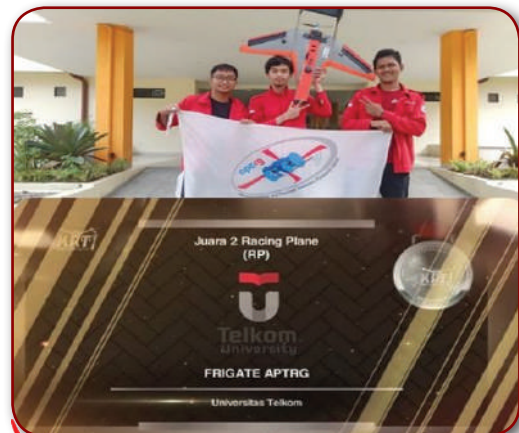

Divisi Frigate (APTRG - Aeromodelling and Payload Telemetry Research Group of Telkom University) telah berhasil meraih Juara 2 Racing Plane pada Kontes Robot Terbang Indonesia (KRTI)



Prestasi Mahasiswa Terkini



➔ *Tim Mahasiswa Telkom University yang telah berhasil meraih juara 2 'Student Network Track dan Cloud Network Track' pada kompetisi Huawei 2021.*



➔ *Telkom University Choir telah meraih Juara 1 pada kompetisi Busan Choral Festival & Competition - Busan, Korea*

Prestasi Mahasiswa Terkini



Tim Arjuna (KRSRI) dan Tim Titanium (KRTMI) telah berhasil meraih Juara 2 pada Kontes Robot Indonesia (KRI) Tingkat Nasional Tahun 2021

Puspresnas **LEADERBOARD** **2021 GEMASTIK XIV**

	1	2	3
Institut Teknologi Sepuluh Nopember (ITS)	2	2	5
Institut Teknologi Bandung	2	0	2
Universitas Telkom	1	2	1
Universitas Bina Nusantara	1	0	0
Universitas Pelita Harapan Medan	1	0	0
Institut Teknologi Telkom Purwokerto	1	0	0
Universitas Lambung Mangkurat	1	0	0
Universitas Syiah Kuala	1	0	0
Universitas Mataram	1	0	0
Universitas Indonesia	0	2	0
Universitas Pendidikan Ganesha	0	2	0
Universitas Gunadarma	0	1	1
Universitas Gadjah Mada	0	1	0
Politeknik Caltex Riau	0	1	0
Universitas Amikom Yogyakarta	0	0	1
Institut Seni Indonesia Surakarta	0	0	1

Telkom University berhasil meraih juara 3 nasional



Telkom
University

Wisuda Periode I / Tahun Akademik 2021/2022
Magister, Sarjana, Sarjana Terapan & Ahli Madya



FAST

K
Fast

Susunan Dewan Pengurus Harian Forum Alumni Universitas Telkom (FAST)

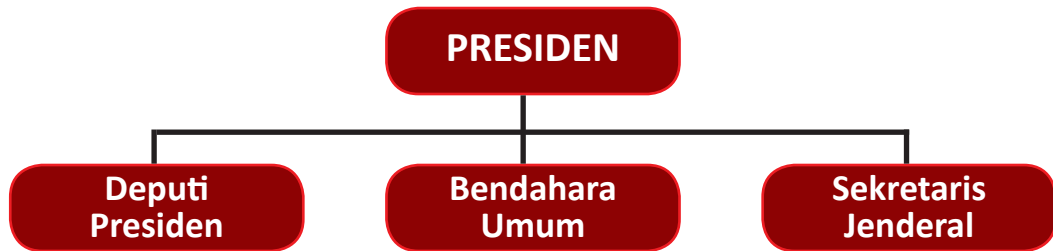

Presiden FAST
AHMAD NUGRAHA RAHMAT

Deputi Presiden
Deddy Novrandianto
Sonson Nurikhsan
Salman Fariz
Achmad Michael

Sekretaris Jenderal
Nugroho Gito Prasodjo

Bendahara Umum
Agus Sophian

Sekretariat:

Jalan Danau Laut Tawar A/69, Bendungan Hilir, Jakarta Pusat
Email: setjen@fast.or.id

Website: <http://www.fast.or.id> • twitter.co/FAST_Official • www.facebook.com/group/fast.ers/



Telkom
University

Wisuda Periode I / Tahun Akademik 2021/2022
Magister, Sarjana, Sarjana Terapan & Ahli Madya



L
Endowment



ENDOWMENT

merupakan dana abadi yang dihimpun dan dikumpulkan untuk keberlangsungan, keberadaan, prestasi dan reputasi Universitas Telkom. Endowment harus menjadi kesadaran dan tanggung jawab seluruh civitas akademika dan alumni.



Engine for Tel-U Endowment



GKU 3

Sisi Barat Lantai Dasar
Gd. Tokong Nanas,
Telkom University



TEL-U COFFEE

Merupakan sebuah cafe yang secara khusus hadir untuk para mahasiswa, civitas akademika dan alumni Universitas Telkom serta secara umum untuk masyarakat sekitar dalam rangka mensosialisasikan dan menghimpun Endowment bagi Telkom University.



Setiap **cangkir kopi** yang Anda nikmati adalah bentuk **kontribusi** untuk:



Beasiswa
Dosen dan
Mahasiswa



Peningkatan
kualitas
penelitian



Perluasan
kerjasama
internasional



Sarana dan
Prasarana
kampus

Donasi dapat disampaikan melalui:

mandiri : 131-002-111-0111

BNI : 222-1177-111

a/n Telkom University Endowment

Konfirmasi melalui:

☎ 62 812-2010-8888 (AT Hanuranto)

62 812-1475-7333 (Abd Rahman)



REKTORAT Telkom University



GEDUNG BANGKIT

Wisuda

Telkom University

Periode I Tahun Akademik 2021/2022

Magister, Sarjana, Sarjana Terapan & Ahli Madya



Jl. Telekomunikasi Terusan Buah Batu, Bandung 40257

 @telkomuniversity  Telkom University  Telkom University  Telkom University  @TelUniversity

www.telkomuniversity.ac.id / info@telkomuniversity.ac.id