



Jl. Telekomunikasi Terusan Buah Batu, Bandung 40257

@telkomuniversity Telkom University Telkom University Telkom University @TelUniversity Universitas Telkom  
[www.telkomuniversity.ac.id](http://www.telkomuniversity.ac.id) / [info@telkomuniversity.ac.id](mailto:info@telkomuniversity.ac.id)

BUKU LULUSAN  
WISUDA PERIODE I

Tahun Akademik 2022/2023  
Magister, Sarjana, Sarjana Terapan & Ahli Madya



**BUKU LULUSAN**  
**Wisuda Periode I**

Tahun Akademik 2022/2023  
Magister, Sarjana, Sarjana Terapan & Ahli Madya



# A

## Sambutan Rektor

## SAMBUTAN REKTOR

Pada Wisuda Telkom University  
Magister, Sarjana, Sarjana Terapan, dan Ahli Madya  
Periode I Tahun Akademik 2022/2023

### TELKOM UNIVERSITY

Bandung, 2-3 Desember 2022



*Bismillahirrahmanirrahim*

Yang saya hormati,

- Ketua Senat dan Seluruh Anggota Senat Telkom University
- Kepala LLDIKTI Wilayah IV, Bapak Dr. M. Samsuri, S.Pd., M.T.
- Direktur Utama Badan Pelaksana Kegiatan Yayasan Pendidikan Telkom, Bapak Dodi Irawan, beserta jajaran
- Presiden Forum Alumni Telkom University (FAST), Ibu Dr. Can. Sri Safitri
- Direktur Utama Mitratel, Bapak Theodorus Ardi Hartoko
- Staf Khusus Presiden, Bapak Billy Mamrasar
- Para tamu undangan
- Para Warek, Dekan, Kaprodi, dan Seluruh Civitas Akademika
- Para Orang Tua/ Wali Wisudawan yang berbahagia dan para Wisudawan Wisudawati yang saya banggakan

**Selamat Pagi dan salam sejahtera untuk kita semua**  
**Assalamu'alaykum Warahmatullahi Wabarakatuh**  
**Semangat Pagi...!**

Alhamdulillah Robbil Alamin, kita panjatkan puji syukur kehadiran Allah SWT, Tuhan Yang Maha Kuasa yang telah memberikan nikmat sehat sehingga kita dapat berkumpul hari ini dalam rangka Wisuda Periode I Tahun Akademik 2022/2023 dalam keadaan sehat *wal-afiat*. Sholawat dan salam semoga senantiasa tercurah kepada Nabi Besar Muhammad SAW.

Pertama-tama, Saya ingin mengucapkan selamat atas kelulusan putra-putri Bapak Ibu orang tua wali semua.

Telkom University saat ini memiliki *Student Body* atau jumlah mahasiswa sebanyak 31.740 dalam 7 Fakultas dan 45 Program Studi yang dikelola oleh 970 dosen dan terbagi 31 research group. Pada saat ini Telkom University telah memiliki lebih dari **69,5 ribu** alumni yang tersebar lebih di 30 negara. Diantaranya adalah **4.235** wisudawan periode ini.



Kita juga mempunyai 1 Pusat Unggulan Inovasi, 5 *Research Center* dan Bandung Techno Park (sebagai *Innovation Center*) untuk mendukung Visi Telkom University, yaitu Menjadi *Research And Entrepreneurial University* pada tahun 2023.

Bagaimana masa depan Telkom University?

Sesuai dengan *purpose* Telkom University yaitu *Contribute to The Nation*. Kami telah menetapkan *roadmap* dan *milestone* untuk menjadi *Research and Entrepreneurial University di tahun 2023*.

Untuk itu, pada 2019 lalu kita berupaya untuk memiliki *Digital Resource Excellence* konten-konten *e-learning* yang bisa diakses tak hanya oleh mahasiswa Tel-U tetapi juga oleh seluruh masyarakat umum.

Kemudian di tahun 2020 kami menargetkan *Digital Education Excellence*. Sejalan dengan ini *Alhamdulillah* kita mendapatkan apresiasi dari QS berupa 5 stars untuk *online learning* yang kita kelola, dalam bentuk *Center of e- Learning and Open Education*.

Di tahun 2021, kami telah mengukuhkan *Research University* dengan memiliki *International Research Quality Excellence*.

Di tahun 2022 kami ingin menanamkan budaya *Entrepreneur* untuk seluruh civitas akademika, sehingga terbentuk *Entrepreneurial Culture University Excellence*.

Kemudian di tahun 2023, *Ecosystem Entrepreneur* sudah benar-benar terealisasi dan menghasilkan *start-up* dan *spin-off company* yang bisa memberikan kontribusi ekonomi untuk Bangsa Indonesia.

Telkom University saat ini telah terakreditasi Unggul dari Badan Akreditasi Nasional Perguruan Tinggi atau BAN-PT. Dari 45 Program Studi yang kita miliki 54,3% atau 24 Prodi sudah terakreditasi Unggul & A, kemudian 9 terakreditasi B & Sangat Baik, kemudian 12 program studi adalah program studi baru karenanya kami belum mengajukan akreditasi. Beberapa prodi juga sudah terakreditasi dan tersertifikasi Internasional dari beberapa Lembaga Internasional seperti IABEE, ASIC, ABEST 21<sup>st</sup>& AUN-QA.

Kemudian untuk mendukung program Merdeka Belajar Kampus Merdeka, kami telah mempersiapkan 3 jalur *Work Ready Program (WRAP)*. WRAP adalah jalur dimana mahasiswa bisa memilih untuk lulus dengan keahlian yang berbeda-beda. Ketiga WRAP itu adalah *Researchship* (dengan bergabung dalam penelitian dosen), *Internship* (dengan magang di Industri) dan *Entrepreneurship* (dengan membangun usaha baru).

*Alhamdulillah* dalam pemeringkatan Kemenristekdikti, Telkom University dalam dua tahun berturut (2019 dan 2020) dinobatkan sebagai Perguruan Tinggi Swasta Terbaik di Seluruh Indonesia. Saya ingin mengucapkan terima kasih kepada seluruh Civitas Akademika dan *Stakeholder* Telkom University atas seluruh kontribusi positif untuk Telkom University, dalam hal ini termasuk kepada para wisudawan dan orang tua yang hadir saat ini.

Selain itu, secara berturut-turut pada tahun 2018, 2019, dan 2020, Telkom University memperoleh Anugerah Widyapadhi yakni sebagai perguruan tinggi terbaik dalam manajemen





inovasi. Ini sejalan dengan visi *entrepreneurial* Telkom University. Sejalan dengan ini, Telkom University telah menghasilkan lebih dari 50 *start-up* yang sudah berkontribusi secara ekonomi untuk Indonesia.

Hal yang lain, sejak 2019 ini penelitian Telkom University telah masuk ke dalam Klaster Mandiri, yakni klaster “Tertinggi” dari Kemendikbudristek. Dengan ini, penelitian di Telkom University akan mendapatkan lebih banyak lagi pendanaan dari Kemendikbudristek dan semoga bisa meningkatkan publikasi ataupun produk inovasi dari Dosen maupun Mahasiswa Telkom University yang bermanfaat untuk masyarakat dan industri.

Dalam kancah internasional, Telkom University mendapat apresiasi dari UI Green Metric sebagai peringkat 120 dunia dalam menjaga *Sustainability* Lingkungan. Serta kita juga memperoleh Peringkat 1 Perguruan Tinggi Swasta atau Peringkat 9 untuk seluruh Perguruan Tinggi di Indonesia versi Webometric.

Pada saat ini Telkom University ranking 351-400 Perguruan Tinggi di Asia versi QS AUR dan mendapatkan 5 Star untuk *Teaching, Employability, Development, Facilities, Inclusiveness, Online Learning*, dan *Program strength: Bachelor of Informatics*. Serta Overall menjadi 4 Stars University dalam QS Stars Rating System.

Telkom University juga masuk menjadi Perguruan Tinggi Swasta Terbaik di Indonesia baik versi Times Higher Education World University Ranking dan juga versi Times Higher Education Youth University Ranking, serta menjadi peringkat 500 besar dunia dalam kategori *Emerging Economies University*. Dan masih dari Times Higher Education kita meraih 1500+ untuk World University Ranking dan 401-500 untuk Asia University Ranking. Alhamdulillah untuk bidang *Computer Science* kita menduduki peringkat ke-4 Nasional, peringkat ke-6 Nasional untuk bidang *Engineering* serta peringkat ke-10 Nasional untuk bidang *Bisnis & Manajemen*. Pada tahun 2021, Telkom University juga memperoleh rangking SDGs Impact Kategori *Affordable & Clean Energy* kita mendapat ranking #18 Dunia dan Kategori *Clean Water & Sanitation* kita mendapat rangking #7 Dunia. Ini merupakan penyemangat untuk menjaga sustainability lingkungan di Telkom University.

Terkait capaian-capaian kami ini tidak lepas dari dukungan Bapak/Ibu Wali dan Wisudawan Wisudawati yang telah memberikan yang terbaik untuk Telkom University. Untuk itu kami ingin mengucapkan Terima kasih sebesar-besarnya yang telah mempercayakan pendidikan putra putrinya untuk belajar di Telkom University. Mohon maaf jika masih terdapat kekurangan dalam pelayanan kami.

Selamanya, Bapak dan Ibu akan menjadi keluarga besar bagi Telkom University.

Untuk para wisudawan dan wisudawati ini adalah awal perjalanan baru, jangan pernah berhenti untuk belajar. Teruslah mengejar mimpi dan selalu memberikan yang terbaik. Yakinlah pada diri sendiri dan tetaplah rendah hati. Insya Allah ini akan menjadi jalan menuju kesuksesan di masa depan.

Untuk mewujudkan kesuksesan tersebut, setidaknya ada 4 hal yang menjadi modal utama. Yang pertama rekan-rekan lulusan harus memiliki kemampuan dalam *problem solving*,



dimana diawali dengan kemampuan mengidentifikasi masalah yang ada di masyarakat atau lingkungan terdekat dan selanjutnya menjadi bagian dari solusi terhadap masalah tersebut. Yang kedua, diharapkan rekan-rekan mahasiswa lulusan memiliki *self-management* atau *leadership* yang baik. Hal tersebut sangat diperlukan bagi seorang pemimpin, karena tidak bisa memimpin orang lain apabila tidak bisa memimpin dirinya sendiri. Yang ketiga, rekan-rekan lulusan harus mampu bekerjasama dengan siapapun. Tentunya ini diawali dengan sudut pandang yang luas dan kemampuan komunikasi yang baik. Yang terakhir, kami berharap lulusan Telkom University terus mengupdate teknologi terkini dan menjadikan teknologi tersebut sebagai akselerator untuk memudahkan penyelesaian *problem* yang ada. Dengan demikian insyaAllah rekan-rekan akan menjadi GENERASI TANGGUH untuk INDONESIA MAJU.

Sesuai dengan *tagline* Telkom University sebagai pencetak pemimpin-pemimpin masa depan. Saya juga berpesan kepada para wisudawan dan wisudawati sebagai orang yang dikatakan *well educated*. Yang pertama, teruslah kembangkan Kreativitas dan Inovasi, sehingga dapat adaptif terhadap segala kondisi. Selain itu, kita juga harus terus mampu mengevaluasi diri sehingga mampu melakukan *continuous quality improvement*, sehingga menjadi pribadi yang lebih baik. Selanjutnya, jangan lupa

bahwa apa pun yang kita lakukan harus selalu *comply* dengan norma dan aturan yang berlaku.

*The last but not least*, Saya ingin mengajak para wisudawan untuk terus membahagiakan orang tua. Dengan demikian, niscaya Tuhan Yang Maha Kuasa akan Membahagiakanmu juga serta menjadi pendorong kesuksesan dimasa depan.

Semoga seluruh lulusan Telkom University senantiasa memberikan yang terbaik dan menjadi Sumber Daya Manusia yang unggul untuk Indonesia Maju.

Terima Kasih.

**Wassalamu'alaykum Warahmatullahi Wabarakatuh**

**Bandung, 2-3 Desember 2022**

**Prof. Dr. Adiwijaya**

**Rektor**

## 2. Jumlah Wisudawan, Cumlaude, dan Lulusan Telkom University Pada Sidang Terbuka Senat Universitas, Periode I Tahun Akademik 2022/2023

| No.   | Fakultas                       | Program Studi                  | Akreditasi | JUMLAH LULUSAN DAN CUMLAUDE     |                        |                      |               |                               |                      |              |
|---|--------------------------------|--------------------------------|------------|---------------------------------|------------------------|----------------------|---------------|-------------------------------|----------------------|--------------|
|   |                                |                                |            | LULUSAN                         |                        |                      |               | CUMLAUDE                      |                      |              |
|   |                                |                                |            | Judicium Agustus - Oktober 2022 | Wisuda Desember 2022*) | Kumulatif Sebelumnya | Jumlah        | Lulusan Periode November 2022 | Kumulatif Sebelumnya | Jumlah       |
| 1   | FAKULTAS TEKNIK ELEKTRO        | S1 Teknik Telekomunikasi       | UNGGUL     | 382                             | 379                    | 9.862                | 10.244        | 76                            | 879                  | 955          |
| 2   |                                | S1 Teknik Elektro              | A          | 175                             | 169                    | 1.549                | 1.724         | 28                            | 134                  | 162          |
| 3   |                                | S1 Teknik Komputer             | B          | 168                             | 166                    | 1.647                | 1.815         | 35                            | 100                  | 135          |
| 4   |                                | S1 Teknik Fisika               | A          | 85                              | 85                     | 824                  | 909           | 9                             | 53                   | 62           |
| 5   |                                | S2 Teknik Elektro              | A          | 20                              | 14                     | 345                  | 365           | 3                             | 87                   | 90           |
| <b>Total FAKULTAS TEKNIK ELEKTRO</b>        |                                |                                |            | <b>830</b>                      | <b>813</b>             | <b>14.169</b>        | <b>15.057</b> | <b>151</b>                    | <b>1.235</b>         | <b>1.404</b> |
| 6   | FAKULTAS REKAYASA INDUSTRI     | S1 Teknik Industri             | A          | 327                             | 327                    | 5.731                | 6.058         | 83                            | 645                  | 728          |
| 7   |                                | S1 Sistem Informasi            | A          | 293                             | 291                    | 2.144                | 2.437         | 115                           | 349                  | 464          |
| 8   |                                | S2 Teknik Industri             | B          | 12                              | 12                     | 35                   | 47            | 1                             | 7                    | 8            |
| <b>Total FAKULTAS REKAYASA INDUSTRI</b>     |                                |                                |            | <b>632</b>                      | <b>630</b>             | <b>7.891</b>         | <b>8.542</b>  | <b>199</b>                    | <b>995</b>           | <b>1.200</b> |
| 9   | FAKULTAS INFORMATIKA           | S1 Informatika                 | A          | 347                             | 338                    | 7.272                | 7.619         | 119                           | 697                  | 816          |
| 10  |                                | S1 Rekayasa Perangkat Lunak*** | B          | -                               | -                      | 723                  | 723           | -                             | 88                   | 88           |
| 11  |                                | S1 Teknologi Informasi         | C          | 74                              | 74                     | 57                   | 131           | 19                            | 3                    | 22           |
| 12  |                                | S2 Informatika                 | B          | 10                              | 11                     | 182                  | 192           | -                             | 25                   | 25           |
| <b>Total FAKULTAS INFORMATIKA</b>           |                                |                                |            | <b>431</b>                      | <b>423</b>             | <b>8.221</b>         | <b>8.665</b>  | <b>138</b>                    | <b>808</b>           | <b>951</b>   |
| 13  | FAKULTAS EKONOMI DAN BISNIS    | S1 Manajemen (MBTI)            | A          | 250                             | 248                    | 5.797                | 6.047         | 78                            | 1.057                | 1.135        |
| 14  |                                | S1 Akuntansi                   | A          | 260                             | 258                    | 2.200                | 2.460         | 149                           | 460                  | 609          |
| 15  |                                | S2 Manajemen                   | B          | 43                              | 45                     | 1.637                | 1.680         | 9                             | 123                  | 132          |
| <b>Total FAKULTAS EKONOMI DAN BISNIS</b>    |                                |                                |            | <b>553</b>                      | <b>551</b>             | <b>9.378</b>         | <b>10.187</b> | <b>236</b>                    | <b>1.523</b>         | <b>1.876</b> |
| 16  | FAKULTAS KOMUNIKASI DAN BISNIS | S1 Ilmu Komunikasi             | A          | 208                             | 208                    | 2.928                | 3.136         | 35                            | 608                  | 643          |
| 17  |                                | S1 Administrasi Bisnis         | A          | 109                             | 108                    | 2.643                | 2.752         | 15                            | 662                  | 677          |
| 18  |                                | S1 Hubungan Masyarakat         | B          | 61                              | 61                     | 128                  | 189           | 20                            | 46                   | 66           |
| <b>Total FAKULTAS KOMUNIKASI DAN BISNIS</b> |                                |                                |            | <b>378</b>                      | <b>377</b>             | <b>5.444</b>         | <b>6.077</b>  | <b>70</b>                     | <b>1.226</b>         | <b>1.386</b> |



| No.                                    | Fakultas                  | Program Studi                        | Akreditasi | JUMLAH LULUSAN DAN CUMLAUDE     |                        |                      |               |                               |                      |               |
|--|---------------------------|--------------------------------------|------------|---------------------------------|------------------------|----------------------|---------------|-------------------------------|----------------------|---------------|
|  |                           |                                      |            | LULUSAN                         |                        |                      |               | CUMLAUDE                      |                      |               |
|  |                           |                                      |            | Judicium Agustus - Oktober 2022 | Wisuda Desember 2022*) | Kumulatif Sebelumnya | Jumlah        | Lulusan Periode November 2022 | Kumulatif Sebelumnya | Jumlah        |
| 19                                     | FAKULTAS INDUSTRI KREATIF | S1 Kriya                             | A          | 112                             | 110                    | 879                  | 991           | 81                            | 235                  | 316           |
| 20                                     |                           | S1 Seni Rupa                         | A          | 85                              | 85                     | 245                  | 330           | 25                            | 30                   | 55            |
| 21                                     |                           | S1 Desain Produk                     | A          | 93                              | 91                     | 654                  | 747           | 43                            | 131                  | 174           |
| 22                                     |                           | S1 Desain Komunikasi Visual          | A          | 358                             | 354                    | 3.231                | 3.589         | 182                           | 653                  | 835           |
| 23                                     |                           | S1 Desain Interior                   | A          | 169                             | 162                    | 1.349                | 1.518         | 66                            | 173                  | 239           |
| 24                                     |                           | S2 Desain                            | A          | 14                              | 12                     | -                    | 14            | 8                             |                      | 8             |
| <b>Total FAKULTAS INDUSTRI KREATIF</b> |                           |                                      |            | <b>831</b>                      | <b>814</b>             | <b>6.321</b>         | <b>7.189</b>  | <b>405</b>                    | <b>1.191</b>         | <b>1.627</b>  |
| 25                                     | FAKULTAS ILMU TERAPAN     | D3 Rekayasa Perangkat Lunak Aplikasi | A          | 51                              | 50                     | 2.112                | 2.163         | 24                            | 250                  | 274           |
| 26                                     |                           | D3 Teknologi Telekomunikasi          | A          | 124                             | 124                    | 3.070                | 3.194         | 57                            | 340                  | 397           |
| 27                                     |                           | D3 Teknologi Komputer                | A          | 74                              | 73                     | 1.563                | 1.637         | 15                            | 227                  | 242           |
| 28                                     |                           | D3 Manajemen Pemasaran               | B          | 92                              | 88                     | 880                  | 972           | 45                            | 201                  | 246           |
| 29                                     |                           | D3 Sistem Informasi                  | A          | 91                              | 91                     | 2.705                | 2.796         | 10                            | 508                  | 518           |
| 30                                     |                           | D3 Sistem Informasi Akuntansi        | A          | 67                              | 63                     | 1.037                | 1.104         | 25                            | 235                  | 260           |
| 31                                     |                           | D3 Perhotelan                        | A          | 60                              | 60                     | 347                  | 407           | 30                            | 98                   | 128           |
| 32                                     |                           | D4 Teknologi Rekayasa Multimedia     | C          | 80                              | 78                     | 172                  | 252           | 37                            | 48                   | 85            |
| <b>Total FAKULTAS ILMU TERAPAN</b>     |                           |                                      |            | <b>639</b>                      | <b>627</b>             | <b>11.791</b>        | <b>12.525</b> | <b>243</b>                    | <b>1.853</b>         | <b>2.150</b>  |
|  |                           | D3 Penjenjangan PT. Telkom           |            |                                 |                        | 805                  |               |                               |                      |               |
|  |                           | S1 Penjenjangan PT. Telkom           |            |                                 |                        | 639                  |               |                               |                      |               |
| <b>Total TELKOM UNIVERSITY</b>         |                           |                                      |            | <b>4.294</b>                    | <b>4.235</b>           | <b>63.215</b>        | <b>68.242</b> | <b>1.442</b>                  | <b>8.831</b>         | <b>10.594</b> |

\*) Peserta Yang Mendaftar Berasal dari Yudisium Agustus - Oktober 2022 dan Carry Over periode sebelumnya; \*\*)Lulusan berasal dari program studi S1 Ilmu Komputasi yang berikutnya berdasarkan SK Nomor 747/KPT/I/2018 tentang perubahan nama program studi, berubah menjadi progam studi Rekayasa Perangkat Lunak.

Sumber: Laporan Sidang Akademik seluruh Fakultas



## 3. Laporan Beasiswa Telkom University Periode I Tahun Akademik 2022/2023

| NO.                                | JENIS BEASISWA                                  | SUMBER PENDANAAN                        | THN. AKD. GENAP 2021/2022 |                  | THN. AKD. GANJIL 2022/2023 |                  |
|------------------------------------|---|---|---------------------------|------------------|----------------------------|------------------|
|                                    |   |   | JML MHS                   | NOMINAL BEASISWA | JML MHS                    | NOMINAL BEASISWA |
| <b>I SUMBER PENDANAAN INTERNAL</b> |   |   |                           |                  |                            |                  |
| 1                                  | BEASISWA ALUMNI UNIVERSITAS TELKOM S2 DESAIN    | Telkom University/<br>Telkom Foundation | 39                        | 112.000.000      | 33                         | 98.000.000       |
| 2                                  | BEASISWA ALUMNI UNIVERSITAS TELKOM S2 MANAJEMEN |   | 72                        | 129.500.000      | 45                         | 129.500.000      |
| 3                                  | BEASISWA ALUMNI UNIVERSITAS TELKOM S2 TEKNIK    |   | 106                       | 125.750.000      | 331                        | 1,223,500,000    |
| 4                                  | BEASISWA ANAK PEGAWAI YPT                       |   | 118                       | 977375000        | 113                        | 1279750000       |
| 5                                  | BEASISWA ANAK PEGAWAI YPT S2                    |   | 7                         | 72.000.000       | 7                          | 49.750.000       |
| 6                                  | BEASISWA APERTI BUMN                            |   | 7                         | 69.000.000       | 7                          | 72.000.000       |
| 7                                  | BEASISWA ATLET YPT                              |   | 7                         | 56.000.000       |                            |                  |
| 8                                  | BEASISWA BEST 3                                 |   | 2                         | 18.250.000       | 2                          | 18.250.000       |
| 9                                  | BEASISWA FOJB                                   |   | 6                         | 60.000.000       | 6                          | 60.000.000       |
| 10                                 | BEASISWA IDCLOUDHOST                            |   | 5                         | 59.000.000       | 5                          | 59.000.000       |
| 11                                 | BEASISWA JPU                                    |   | 140                       | 1.000.250.000    | 80                         | 665.000.000      |
| 12                                 | BEASISWA MAHASISWA ASING                        |   | 18                        | 279.100.000      | 39                         | 565.650.000      |
| 13                                 | BEASISWA MAHASISWA PINDAHAN                     |   | 4                         | 40.000.000       | 111                        | 898.500.000      |
| 14                                 | BEASISWA OSC                                    |   | 39                        | 369.125.000      | 35                         | 340.000.000      |
| 15                                 | BEASISWA PEGAWAI YPT                            |   | 8                         | 36.350.000       | 13                         | 61.050.000       |
| 16                                 | BEASISWA PROGRAM BLENDED LEARNING               |   | 56                        | 140.000.000,00   | 101                        | 252.500.000      |
| 17                                 | BEASISWA S1 PJJ IF                              |   | 4                         | 25.332.000       | 4                          | 24.777.000       |
| 18                                 | BEASISWA SMK TELKOM                             |   | 179                       | 714.500.000      | 132                        | 528.750.000      |
| 19                                 | BEASISWA SMK TELKOM D3 & D4                     |   | 111                       | 688.250.000      | 58                         | 402.500.000      |
| 20                                 | BEASISWA STUDENT EXCHANGE & JOINT DEGREE        |   | 49                        | 403.825.000      | 42                         | 284.540.000      |
| 21                                 | BEASISWA TAHFIDZ                                |   | 1                         | 11.000.000       | 1                          | 11.000.000       |
| 22                                 | BEASISWA TELKOMCEL                              |   | 2                         | 31.500.000       | 2                          | 36.000.000       |
| 23                                 | BEASISWA BIDIKMISI                              |   | 57                        | 517.000.000      | 77                         | 1.057.300.000    |
| 24                                 | BEASISWA S2 OSC MEDCOM                          |   | 5                         | 45.000.000       | 4                          | 38.000.000       |
| 25                                 | POTONGAN JPU PINTAR                             |   |                           |                  | 178                        | 2.260.300.000    |
| 26                                 | POTONGAN  |   |                           |                  |                            |                  |
| 27                                 | BEASISWA ALUMNI UNIVERSITAS TELKOM S3 TEKNIK    |   | 1                         | 5.000.000        |                            |                  |
| 28                                 | PEMPROV JFL 2019                                |   | 10                        | 34.000.000       | 10                         | 34.000.000       |
| 29                                 | PEMPROV JFL 2020                                |   | 5                         | 17.750.000       | 5                          | 17.750.000       |
| 30                                 | PEMPROV JFL 2021                                |   | 8                         | 40.000.000       | 8                          | 40.000.000       |
| 31                                 | PRESTASI  |   | 141                       | 284.566.678      |                            |                  |
| 32                                 | PINTAR INTERNASIONAL AKUNTANSI & TEKNIK ELEKTRO |   | 2                         | 19.000.000       | 2                          | 19.000.000       |



|   |                        |  |              |                      |              |                       |
|---|------------------------|--|--------------|----------------------|--------------|-----------------------|
| 33  | UNGGULAN               |  |              |                      | 66           | 2.008.000.000         |
| 34  | UNGGULAN S2            |  |              |                      | 12           | 100000000             |
| 35  | OPES                   |  |              |                      | 85           | 1.608.500.000         |
| 36  | ALUMNI D3 KE S1        |  |              |                      | 8            | 63.000.000            |
| 37  | BEASISWA JPU KEAGAMAAN |  |              |                      | 2            | 17.000.000            |
| 38  | PEMPROV JFL 2022       |  |              |                      | 3            | 16.250.000            |
| 39  | PEMKAB PARIAMAN        |  |              |                      | 8            | 105.200.000           |
| <b>Jumlah Beasiswa Pendanaan Internal</b> |                        |  | <b>1.209</b> | <b>6.380.423.678</b> | <b>1.635</b> | <b>13.115.617.000</b> |

| <b>II SUMBER PENDANAAN EKSTERNAL</b>       |                             |                     |              |                      |              |                       |
|--|-----------------------------|---------------------|--------------|----------------------|--------------|-----------------------|
| 1  | Bantuan Donasi Bantu Teman  | Fakultas Telu       |              |                      |              |                       |
| 2  | Bawaku                      | PEMKOT BANDUNG      |              |                      |              |                       |
| 3  | Beasiswa Binagriya          | PT. BINAGRIYA       | 6            | 28.217.500           |              |                       |
| 4  | Beasiswa BMM                | BANK MUAMALAT       |              |                      |              |                       |
| 5  | Beasiswa FAST               | ALUMNI TELU         | 10           | 58.600.000           | 16           | 100.890.000           |
| 6  | Beasiswa kabupaten OGAN     | PEMERINTAH RIAU     |              |                      |              |                       |
| 7  | Beasiswa kabupaten Sika NTT | PEMERINTAH NTT      |              |                      |              |                       |
| 8  | Beasiswa provinsi Riau      | PEMERINTAH RIAU     |              |                      |              |                       |
| 9  | Brilian Scholarship 2020    | BANK BRI            |              |                      |              |                       |
| 10   | JFL 2019                    | PEMERINTAH JABAR    | 10           | 50.000.000           | 10           | 50.000.000            |
| 11   | JFL 2020                    | PEMERINTAH JABAR    | 5            | 31.250.000           | 5            | 31.250.000            |
| 12   | JFL 2021                    | PEMERINTAH JABAR    | 8            | 50.000.000           | 8            | 50.000.000            |
| 13   | KIPK Kuliah On Going        | KEMENDIKBUD         |              |                      | 77           | 503.700.000           |
| 14   | SISA DANA PAMASUKA DAN PUMA | PEMERINTAH          | 4            | 13.600.000           |              |                       |
| 15   | Smash.Id                    | SMASH.ID            |              |                      |              |                       |
| 16   | UKT/SPP                     | KEMENDIKBUD         |              |                      |              |                       |
| 17   | Yayasan Hadji Kalla         | YAYASAN HADJI KALLA | 2            | 15.000.000           |              |                       |
| 18   | Bank Indonesia              | Bank Indonesia      | 100          | 600.000.000          | 100          | 600.000.000           |
| 19   | Zakatel                     | ZAKATEL             |              |                      |              |                       |
| 20   | Beasiswa PARAGON            |                     | 10           | 93.750.000           | 11           | 85.625.000            |
| 21   | IKATAN DINAS TELKOMSEL      |                     | 45           | 543.000.000          |              |                       |
| 22   | Beasiswa Baznas             |                     |              |                      |              |                       |
| 23   | Telkomedika                 |                     | 20           | 100.000.000          |              |                       |
| 24   | PLN Bogor                   |                     | 38           | 191.333.778          |              |                       |
| 25   | Pemkab Jember               |                     | 1            | 5.000.000            | 2            | 10.000.000            |
| 26   | PT. Kaltim Prima Coal       |                     | 1            | 6.000.000            | 1            | 6.000.000             |
| 27   | S2 BSI                      |                     | 2            | 29.000.000           |              |                       |
| 28   | Beasiswa ZTE                |                     |              |                      | 5            | 37.500.000            |
| 29   | Beasiswa Artajasa           |                     |              |                      | 4            | 20.000.000            |
| 30   | JFL 2022                    |                     |              |                      | 8            | 100.750.000           |
| 31   | Pemkab Pariaman             |                     |              |                      | 8            | 99.700.000            |
| <b>Jumlah Beasiswa Pendanaan Eksternal</b> |                             |                     | <b>262</b>   | <b>1.814.751.278</b> | <b>255</b>   | <b>1.695.415.000</b>  |
| <b>TOTAL BEASISWA</b>                      |                             |                     | <b>1.471</b> | <b>8.195.174.956</b> | <b>1.890</b> | <b>14.811.032.000</b> |

\*) Bidikmisi ( kip kuliah ) merupakan beasiswa bersama Kemenristek-Dikti RI dengan Telkom University

# REKTORAT Telkom University



GEDUNG BANGKIT



|    |  |     |
|----|--|-----|
| A. | Sambutan Rektor Telkom University                                    | 1   |
| B. | Daftar Isi   | 11  |
| C. | Profil Telkom University   | 13  |
| D. | Pimpinan Universitas   | 19  |
| E. | Profil Senat Universitas   | 21  |
| F. | Dekan  | 23  |
| G. | Profil dan Daftar Lulusan Fakultas                                   | 25  |
| H. | Daftar Lulusan Cumlaude Periode I Tahun Akademik 2022/2023           | 441 |
| I. | Daftar Lulusan Yang Sudah Bekerja Periode I Tahun Akademik 2022/2023 | 485 |
| J. | Prestasi Terkini   | 505 |
| K. | FAST   | 515 |
| L. | Endowment  | 517 |

# B

## Daftar Isi



REKTORAT  
Telkom University



GEDUNG BANGKIT



# C

## Profil Telkom Universitas

## 1. Sekilas Telkom University

Universitas Telkom (Telkom University) berdiri pada tanggal 14 Agustus 2013 dan merupakan gabungan dari empat perguruan tinggi dibawah Yayasan Pendidikan Telkom (YPT) yaitu Institut Teknologi Telkom (IT Telkom), Institut Manajemen Telkom (IM Telkom), Sekolah Tinggi Seni Rupa dan Desain Indonesia Telkom (STISI Telkom) serta Politeknik Telkom (Poltek Telkom). Penggabungan ini bertujuan untuk mengangkat peran Telkom University dalam persaingan tingkat nasional dan global. Universitas Telkom memiliki 40 prodi yang terbagi dalam 7 fakultas pada jenjang pendidikan Diploma, Sarjana, Sarjana Terapan dan Pascasarjana.

Kampus Telkom University berada di daerah Bandung Selatan sekitar 12 km dari pusat kota Bandung (Gedung Sate) dengan lokasi yang mudah dijangkau oleh kendaraan umum. Lokasi yang berdiri di atas lahan seluas 50 hektar, dulunya merupakan daerah bersejarah, dimana Proklamasi Kemerdekaan Republik Indonesia disebarkan ke seluruh nusantara dan dunia melalui pemancar radio yang ada di lokasi ini yang terdiri dari 13 pemancar pemancar radio. Saat ini jumlah pemancar tersisa tinggal 2 (dua) yang dijadikan monumen bersejarah dan juga dimanfaatkan sebagai laboratorium antena.

Untuk dapat berperan lebih banyak di tingkat nasional maupun global, Universitas Telkom senantiasa fokus untuk meningkatkan kualitas lulusan dengan melakukan perbaikan berkelanjutan pada proses pendidikan. Hasilnya, Universitas Telkom telah mendapatkan akreditasi “Unggul” dari Badan Akreditasi Nasional Perguruan Tinggi (BAN-PT) pada tahun 2021, dan menjadi Perguruan Tinggi Swasta pertama di Indonesia yang mendapatkan akreditasi unggul.

Untuk bersaing di tingkat global, Universitas Telkom telah melakukan program – program internasionalisasi pendidikan menuju “World Class University”. Hasilnya, pada tahun 2020 Universitas Telkom meraih “4 Stars” Overall dalam pemeringkatan Perguruan Tinggi pada QS Stars University Rating dengan mendapatkan 5 Stars pada *Teaching, Employability, Academic Development, Facilities, Inclusiveness, Program Strength: Bachelor of Informatics, and Online Learning*, kemudian mendapatkan 4 Stars untuk *Internationalization and Innovation*. Pada tahun ini pula Universitas Telkom berada pada rangking 401-450 Perguruan Tinggi di Asia versi QS Asia University Ranking. Di tingkat nasional, Telkom University telah meraih sebagai Perguruan Tinggi dengan produktivitas publikasi tertinggi di Indonesia untuk kategori Perguruan Tinggi Swasta (PTS) pada *Science dan Technology Index (SINTA) Awards* tahun 2018. Penghargaan ini menunjukkan bahwa Telkom University telah menjadi PTS dengan produktivitas riset terbaik di Indonesia.



## 2. Visi, Misi, Tujuan dan Nilai

### Visi

Menjadi *research and entrepreneurial university* pada tahun 2023, yang berperan aktif dalam pengembangan teknologi, sains dan seni berbasis teknologi informasi.

### Misi

1. Menyelenggarakan dan mengembangkan pendidikan berstandar internasional berbasis teknologi informasi.
2. Mengembangkan, menyebarluaskan dan menerapkan teknologi, sains dan seni yang diakui secara internasional
3. Memanfaatkan teknologi, sains dan seni untuk kesejahteraan dan kemajuan peradaban bangsa melalui pengembangan kompetensi *entrepreneurial*.

### Tujuan

1. Tercapainya kepercayaan dari seluruh pemangku kepentingan.
2. Menghasilkan lulusan yang memiliki daya saing global.
3. Terciptanya budaya riset multidisiplin dan atmosfer akademik lintas budaya berstandar internasional
4. Menghasilkan produk inovasi yang bermanfaat dalam meningkatkan kualitas hidup masyarakat dan mendukung pembangunan ekonomi nasional melalui pengembangan budaya *entrepreneurial*.

### Nilai Telkom University



- **Harmony**, komitmen berdasarkan asas kepercayaan, kebersamaan, kerjasama, saling menghormati perbedaan, keharmonisan dan keinginan untuk melakukan perbuatan yang mendatangkan kebaikan bagi diri maupun orang lain.
- **Excellence**, kemampuan memanfaatkan ilmu pengetahuan, keterampilan dan sikap dalam menyelesaikan setiap pekerjaan dan tugasnya dengan kualitas terbaik bagi diri dan lingkungannya.
- **Integrity**, senantiasa menjaga sikap diri sesuai dengan norma dan etika yang berlaku dengan menjaga hubungan baik kepada sesama, jujur, dapat dipercaya, mandiri, melaksanakan janji, patuh dan memegang teguh kebenaran.





## 3. Mars Telkom University



Do=G

MM ±115

Cipt. Harry Leiwakabessy

... 3.4 | 5.5 5.4 3 1.1 | 1.1 7.6 5 0 | 5 5.5 4.5 6 | 6.6 4.6 5 0 |  
Telkom U-ni-ver-si-ty si-ner-gi ba-ngun ne-g'ri. Ma-ju da-lam il-mu pe-nge-ta-hu-an.

2. 2.3 4.3 4.5 | 6. 6 . 7 1.1 | 1.5 5.3 2.1 7.2 | 1. . 0 0 5 |  
Sa-tu-kan te-kad bersa-ma pa-dukan langkah bawa bangsa me-nu-ju ga-ris de-pan. Ra

1.1 1.1 2. 2 2.2 1.1 1.1 | 7.6 7.1 2 2 0 5 |  
ih ci-ta ra-jut a-sa singsingkan le-ngan. Tingkatkan i-no-va-si ung-gul dan berprestasi. Se-

3 3 .3 2.1 7.1 | 7 6 6 1.1 | 1.5 5.3 2.1 7.2 | 1 . 0 0 1 7.1 |  
mua-de-mi ke-lu-hur-an bang-sa ma-sya-ra-kat a-dil mak-mur se-jah-t'ra. Lak-sa-na-

2. 2 2.1 7.7 6.7 | 1.7 1.2 3 5.3 | 2 1.7 6.7 1.3 | 2 . 0 1.2 |  
kan Pendi-di-kan dengan s'ma ngat pe-ngab-dian, cipta-kan ke-hi-du-pan ge-mi-lang! Tel-kom

3.3 3.2 1 1 .7 | 6.5 6.1 4 0 0 4 | 3.5 1.3 2 1.2 | 3.1 1.3 4 0.4 |  
U-ni-ver-si-ty ke-bang-ga-an Per-ti-wi. Ma-ju de-ngan kar-ya, ber-pe-ran ba-gi bang-sa, ba-

3.5 1.3 2.1 7.2 | 1 . 0 0 ||  
gi In-do-ne-sia, ba-gi du-nia!



#### 4. Hymne Telkom University



Do= C      MM ±76      Cipt. Harry Leiwakabessy

. . . 5 | 3 3 3 4 3 4 6 | 5 3 . 1 | 1̇ . 7 6 1̇ | 5 3 0 5 |  
Hai-pe-wa-ris pu-sa-ka Per-ti-wi, tu-gas mu-lia me-nan-ti. Ja-

4 . 3 2 . | 3 4 3 2 1 0 1 | 2 . 2 1 7 1 | 2 . 0 5 |  
di in-san bang-sa ber-bu-di ma-ju u-kir pres-tas-si Di-

3 3 4 3 4 6 | 5 3 . 1 | 1̇ . 7 6 1̇ | 5 3 0 5 |  
si-ni ka-mi ber-jan -ji tu-nai-kan tu-gas su-ci Mem-

4 . 3 2 . 4 | 3 4 3 2 1 0 7 | 6 4 4 4 3 2 1 7 | 1 . 0 1 |  
ba-ngun ge-ne-ra-si ter-pu-ji cer-min citra bangsa yang se-ja-ti. Syu-

2 7 5 4 | 3 4 3 2 1 . 1 | 2 2 3 4 2 | 3 . 0 3 |  
kur dan pu-ji ba-gi-Mu,Tu-han A-tas rahmat yang Kau b'ri. Tri-

# . 3 2 6 | 5 6 7 0 7 | 1̇ 6 6 5 5 # 3 # | 5 . 0 5 |  
ma bak-ti kar-ya ka-mi s'ba-gai bukti cin-ta pa-da ne-g'ri Di-

3 3 4 3 4 6 | 5 3 . 1 | 1̇ . 7 6 1̇ | 5 3 0 5 |  
si-ni ka- mi ber-di -ri jan-ji se-tia me-ngab-di. Ba-

4 . 3 2 . | 3 4 3 2 1 0 7 | 6 4 4 4 3 2 1 7 | 1 . 0 0 ||  
ngun ne-g'ri makmur man-di-ri, ber-sa-ma Telkom U-ni-ver-si-ty

## 5. Janji Lulusan

### DEMI TUHAN YANG MAHA ESA, KAMI LULUSAN UNIVERSITAS TELKOM BERJANJI

---

1. AKAN SELALU MERAHAI PRESTASI SETINGGI-TINGGINYA, MENJAGA REPUTASI DAN INTEGRITAS, SERTA MEMEGANG TEGUH ETIKA PROFESI, DIMANAPUN KAMI BEKERJA
2. AKAN MENGABDIKAN KEAHLIAN KAMI BAGI BANGSA KAMI, KEMANUSIAAN DAN PERDAMAIAN DUNIA
3. AKAN SELALU MENJUNJUNG TINGGI SUSILA KEHIDUPAN, KEJUJURAN DAN TATA KRAMA, SERTA KELUHURAN ILMU PENGETAHUAN DIMANAPUN KAMI BERADA
4. AKAN SELALU MENJUNJUNG TINGGI KEHORMATAN ALMAMETER UNIVERSITAS TELKOM
5. TIDAK AKAN MENGABAIKAN KEAHLIAN KAMI UNTUK PERBUATAN ATAU TINDAKAN YANG BERTERTANGAN DENGAN TUJUAN NEGARA KAMI, IDEOLOGI DAN KONSTITUSI NEGARA

**DEMIKIAN KAMI BERJANJI**



**D**  
Pimpinan  
Universitas



# Wisuda Periode I

Tahun Akademik 2022/2023  
Magister, Sarjana, Sarjana Terapan & Ahli Madya



**REKTOR**  
Prof. Dr. Adiwijaya



**WAKIL REKTOR I**  
Dr. Dadan Rahadian, S.T., M.M.



**WAKIL REKTOR II**  
Dr. Henry Christiadi, S.T., M.M.



**WAKIL REKTOR III**  
Dr. Dida Diah Damajanti, S.T., M.Eng.Sc



**WAKIL REKTOR IV**  
Dr. Ir. Rina Pudji Astuti, M.T



**E**

**Profil Senat Universitas**

## Senat Universitas

---

### **KETUA**

Dr. Ir. Ismail, M.T (Senat Kehormatan)

### **SEKRETARIS**

Dr. Ir. Heroe Wijanto, M.T. (Perwakilan Ilmu Terapan)

### **ANGGOTA**

Prof. Dr. Adiwijaya (Ex-Officio - Rektor)

Dr. Dadan Rahadian, S.T., M.M. (Ex-Officio - Wakil Rektor I)

Dr. Ir. Rina Puji Astuti, M.T. (Ex-Officio - Wakil Rektor IV)

Dr. Ir. Agus Achmad Suhendra, M.T. (Perwakilan Ilmu Sosial)

Dr. Majidah, S.E., M.Si. (Perwakilan Ilmu Terapan)

Ir. Ari Moesriami Barmawi, M.Sc. Ph.D (Perwakilan Ilmu Formal)

Ade Irma Susanty, M.M., Ph.D. (Perwakilan Ilmu Sosial)

Dr. Ir. Jangkung Rahardjo, M.T. (Perwakilan Ilmu Terapan)

Drs. Suwandi, M.Si. (Perwakilan Ilmu Alam)

Prof. Dr. Marsudi Wahyu Kisworo (Senat Kehormatan)

Dr. Marcelino Pandin (Senat Kehormatan)

Dr.Ing. Ilham Akbar Habibie (Senat Kehormatan)

Dr. Cahyana Ahmadjayadi (Senat Kehormatan)



**F**  
Dekan

## Dekan



**Dekan**  
**Fakultas Teknik Elektro**  
Dr. Bambang Setia Nugroho, S.T., M.T.



**Dekan**  
**Fakultas Rekayasa Industri**  
Dr. Irfan Darmawan, S.T., M.T.



**Dekan**  
**Fakultas Informatika**  
Dr. Z.K. Abdurahman Baizal, S.Si., M.Kom



**Dekan**  
**Fakultas Komunikasi dan Bisnis**  
Ade Irma Susanty, M.M., Ph.D.



**Dekan**  
**Fakultas Ekonomi dan Bisnis**  
Dr. Ratri Wahyuningtyas, S.T., M.M.



**Dekan**  
**Fakultas Industri Kreatif**  
Dr. Roro Retno Wulan, S.Sos., M.Pd



**Dekan**  
**Fakultas Ilmu Terapan**  
Angga Rusdinar, S.T., M.T., Ph.D.





 **Fakultas Teknik Elektro**  
School of Electrical Engineering  
Telkom University

 **Fakultas Rekayasa Industri**  
School of Industrial Engineering  
Telkom University

 **Fakultas Informatika**  
School of Computing  
Telkom University

 **Fakultas Ekonomi & Bisnis**  
School of Economic & Business  
Telkom University

 **Fakultas Komunikasi & Bisnis**  
School of Communication & Business  
Telkom University

 **Fakultas Ilmu Terapan**  
School of Applied Science  
Telkom University

 **Fakultas Industri Kreatif**  
School of Creative Industries  
Telkom University

**G**

**Profil & Daftar  
Lulusan Fakultas**

REKTORAT  
Telkom University



GEDUNG BANGKIT



Fakultas Teknik Elektro  
Faculty of Electrical Engineering  
Telkom University

Telkom University

Fakultas  
Teknik Elektro

## I. PROFIL FAKULTAS



|  |  |
|--|--|
| Dr. Bambang Setia Nugroho, S.T., M.T.              | Dekan Fakultas Teknik Elektro                                |
| Dr. Levy Olivia Nur, S.T., M.T.                    | Wakil Dekan I Bidang Akademik dan Dukungan Penelitian        |
| Dr. Mamat Rokhmat, S.Si., M.T.                     | Wakil Dekan III Bidang Keuangan, Sumber Daya & Kemahasiswaan |
| Dr. Leanna Vidya Y., S.T., M.T.                    | Ka. Prodi S1 Teknik Telekomunikasi                           |
| Umar Ali Ahmad, S.T., M.T., Ph.D                   | Ka. Prodi S1 Teknik Komputer                                 |
| Dr. Ing. Fiky Yosef Suratman, S.T., M.T.           | Ka. Prodi S1 Teknik Elektro                                  |
| Dr. Eng. Amaliyah Rohsari Indah Utami, S.T., M.St. | Ka. Prodi S1 Teknik Fisika                                   |
| Hilman Fauzi Tresna Sania Putra, S.T., M.T., Ph.D. | Ka. Prodi S1 Teknik Biomedis                                 |
| Kharisma Bani Adam, S.T., M.T., Ph.D.              | Ka. Prodi S1 Teknik Sistem Energi                            |
| Dr. Ida Wahidah, S.T., M.T.                        | Ka. Prodi S2 Teknik Elektro                                  |

Fakultas Teknik Elektro (FTE) memiliki tujuh Program Studi. Dimana tiga diantara Program Studi S1 telah memiliki sertifikat akreditasi internasional IABEE (*Indonesia Accreditation Board for Engineering Education*) yaitu program studi S1 Teknik Elektro, S1 Teknik Komputer dan S1 Teknik Fisika. Program Studi pada Fakultas Teknik Elektro juga telah terakreditasi BAN-PT dengan akreditasi UNGGUL pada Program Studi S1 Teknik Telekomunikasi, S1 Teknik Elektro, S1 Teknik Fisika, S1 Teknik Komputer dan Program Studi S2 Teknik Elektro. FTE juga

memiliki Program Studi baru yakni Prodi S1 Teknik Biomedis yang menerima mahasiswa baru angkatan pertama pada TA 2021/2022 dan Program Studi S1 Teknik Sistem Energi yang menerima mahasiswa baru angkatan pertama pada TA 2022/2023. Selain itu, FTE sedang proses pembukaan satu prodi baru lainnya, yaitu Prodi S3 Teknik Elektro.

FTE memiliki komitmen dalam visi global untuk terus mengembangkan penelitian, pendidikan, dan entrepreneurship di bidang keilmuannya dan memperbanyak kerjasama dengan lembaga pendidikan, riset, dan industri internasional seperti Dual Degree Program (S1 dan S2), Student Exchange, kerjasama industri hingga kemudahan akses sertifikasi (nasional dan internasional) untuk mahasiswa yang dikelola oleh fakultas. Komitmen tersebut tidak luput dari dukungan prodi dan kerja keras dari semua civitas, terutama dari enam Kelompok Keahlian (KK) dosen, yaitu KK Transmisi dan Telekomunikasi, KK Networking, Cybernetics, dan Engineering Management (NCM), Pengolahan Sinyal Informasi (PSI), KK Control Electronics and Intelligent Systems (CEIS), KK Rekayasa Komputer dan KK Rekayasa Instrumentasi dan Energi (RIE), serta didukung oleh 19 Laboratorium Utama yang berada di bawah naungan KK.

FTE memiliki visi Menjadi fakultas berstandar internasional yang berperan aktif dalam pengembangan pendidikan, riset, dan entrepreneurship di bidang teknik elektro dan teknik fisika, berbasis teknologi informasi. Salah satu tujuan dari Fakultas Teknik Elektro yakni Menghasilkan lulusan berintegritas tinggi yang kompeten di bidang teknik elektro dan teknik fisika, dan memiliki daya saing di tingkat nasional dan internasional.

|    | PROGRAM STUDI                          | AKREDITASI |
|----|--|------------|
| 1. | Program Studi S1 Teknik Telekomunikasi | UNGGUL     |
| 2. | Program Studi S1 Teknik Elektro        | UNGGUL     |





|    |   |        |
|----|---|--------|
| 3. | Program Studi S1 Teknik Fisika  | UNGGUL |
| 4. | Program Studi S1 Teknik Komputer  | UNGGUL |
| 5. | Program Studi S2 Teknik Elektro Peminatan Baru : Teknik Kendali dan Elektronika | UNGGUL |
| 6. | Program Studi S1 Teknik Biomedis  | *      |
| 7. | Program Studi S1 Teknik Sistem Energi   | BAIK   |

\*) Program Studi Baru, sedang proses akreditasi

## Riset

Terdapat banyak riset unggulan di Fakultas Teknik Elektro, beberapa di antaranya yaitu:

1. PATRIOT-Net: *Prevention and Recovery Networks for Indonesia Natural Disasters based on the Internet-of-Things (IoT)*. Penelitian ini memiliki goal diantara lain: *Multiple access technique for communications of sensors serving multiple disaster monitoring, Mobile cognitive radio base station (MCRBS), IoT Devices & Applicatios*.
2. Purwarupa Emulator untuk Pengembangan Model *Routing* antar Perangkat Menggunakan Metode *Cross Layer* untuk Komunikasi yang Robust di Daerah Bencana. Pengembangan Algoritma dan Emulator *Routing* untuk menunjang komunikasi antar perangkat di daerah bencana dengan metode *cross layer*.
3. Tensimeter Digital sebagai Alat Deteksi Tekanan Darah Berbasis *Internet Of Things (IoT)*. Penelitian yang bertujuan membuat alat berupa tensimeter digital dimana informasi tekanan darah dapat dikirimkan secara realtime melalui *smartphone* dokter/keluarga pasien
4. Perbandingan *Resource Usage* Pada Perangkat *Client* Menggunakan *Platform Cloud Gaming Emago* Dengan *Gaming Anywhere*. Penelitian dengan membandingkan dua buah *cloud gaming*. Dengan adanya *cloud gaming* maka pemain dapat menjalankan game pada

perangkat yang memiliki spesifikasi rendah.

5. Aplikasi *Smart Parking* Berbasis Android Menggunakan Sensor *Radio Frequency Identification (RFID)* di Universitas Telkom. Pembuatan aplikasi untuk mengetahui kepadatan lokasi parkir di lingkungan Universitas Telkom.
6. Pengembangan Game *The Secret Of The Epic*. Pembuatan game bergenre horor.
7. BoMCleaN. Pembuatan game dengan multiplayer.
8. Purwarupa *Smart Building Surveillance* Terintegrasi Berbasis *Internet Of Things (IoT)*. Penelitian dalam bidang keamanan rumah dengan memberikan informasi keamanan melalui *smartphone* pengguna.
9. Pengembangan material maju, penelitian ini bertujuan untuk mengembangkan material untuk mendukung teknologi maju seperti sensor-sensor IoT, sel surya, *fuel cell*, biomaterial, aplikasi *water treatment*, baterai, super kapasitor, dan lainnya.

## Inovasi

10. Agrisoil merupakan sistem cerdas kontrol unsur hara npk tanah portable untuk tanaman kedelai berbasis IoT menggunakan *Long ange Communication (LORA)* untuk menciptakan swasembada kedelai di Indonesia pada era 4.1.
11. GT-Id (*Gamboeng Tea Identification*), aplikasi identifikasi dan klasifikasi tanaman teh seri TMB.
12. *Doctor Representative Robot (Doper)*: Untuk ruang isolasi medis pasien Covid-20.
13. *Autonomous UVC Mobile Robot (AUMR)*, sebuah alat yang digunakan untuk Desinfeksi dan Sterilisasi ruang isolasi pasien positif Covid-19.





14. Metode pemetaan air tanah pada pertanian berbasis sistem radar untuk pemupukan presisi pada perkebunan teh.
15. e-Care Lansia, suatu wearable device yang digunakan untuk mencegah lansia terjatuh dan memberikan notifikasi kepada caregiver saat lansia terjatuh.
16. e-GCMS (Electronic Growth Chart Monitoring System) adalah alat ukur cepat otomatis untuk tinggi badan dan berat badan balita beserta klasifikasi tumbuh kembang anak (deteksi dini kejadian stunting, gizi buruk, maupun obesitas)
17. *Intelligent Energy Management System* (IEMS).
18. WEBOX, perancangan dan pembuatan Webbox- Smart parcel Box.
19. Harmonisasi Spektrum Frekuensi Radio untuk teknologi masa depan bagi Indonesia maju.
20. Evaluasi formulasi BHP ISR.
21. Sistem Radar untuk pemantauan *small displacement* struktur jembatan kereta api.
22. *Collective Intelligence* Pada Sistem Multi Sensor untuk mengurangi dampak sekunder bencana gempa dan tsunami di Indonesia.
23. Sistem Informasi Geografis dari Hasil Pengolahan Citra Digital Tes Inspeksi Visual Asam Asetat untuk Deteksi Pra-Kanker Serviks.
24. Robot Pemungut Bola Tenis Meja.
25. Intelligent Power Management System for saving Energy.
26. Robot Pelontar Bola Tenis Meja.
27. Perancangan Pameran Virtual untuk pemajangan produk-produk pendidikan, penelitian dan pengabdian masyarakat Telkom University.
28. DEVYRA (*Delivery Robotics Assistant*), robot pengantar makanan untuk membantu para perawat meminimalisir kontak fisik dengan pasien Covid-19.
29. *Automatic Hand Washing Machine* Untuk Rumah Sakit Hasan Sadikin dan Puskesmas Kujangsari dan Puskesmas Bojongsong.
30. Chamber Car, sebuah alat yang bekerja secara otomatis untuk mendeteksi mobil masuk dan menyemprotkan cairan disinfektan sebagai antisipasi penyebaran Covid-19 di lingkungan Telkom University
31. Safe-T. Safe-T adalah aplikasi berbasis Android yang berfungsi untuk membantu pemantauan keamanan berkendara di jalan raya. Sistem terdiri dari *User* dan *Server*.
32. Egg-Q. EggQ adalah alat untuk mendeteksi kualitas dan kesegaran telur ayam ras lokal dengan memanfaatkan teknik pemrosesan gambar dan aplikasi mobile berbasis android.
33. CHolME (*Check My Cholesterol*). CholME adalah aplikasi berbasis Android yang digunakan untuk mendeteksi kolesterol tinggi sedini mungkin. Aplikasi CholME adalah deteksi kolesterol alternatif yang secara konvensional dilakukan dengan mengambil sampel darah di laboratorium klinis.
34. Sekampus. Sekampus adalah Startup aplikasi informasi bagi mahasiswa mengenai lingkungan kampus.
35. My Glucoby. Merupakan alat pengembangan perangkat lunak untuk mendeteksi kadar glukosa darah non-invasif, oleh karena itu orang tidak berdarah dan kesakitan saat menguji kadar gula darahnya. Perangkat ini dibuat dengan memodifikasi oksimeter dari sensor Nellcor ds 100a dan penggunaan fotodiode dengan menggunakan prinsip kerja inframerah.



36. Radocare “Aplikasi deteksi penyakit gigi berdasarkan gambar radiolusen bernama “Radocare”” adalah penelitian kolaboratif antara Universitas Telkom, Universitas Padjadjaran dan Bandung Technopark. Dengan aplikasi radocare ini, diharapkan dapat membantu dokter gigi untuk memberikan diagnosa pendukung yang akurat dan menjadi referensi dalam memberikan perawatan yang tepat untuk pasien. Saat ini aplikasi radocare hanya dapat digunakan untuk mendeteksi penyakit pulpitis dan granuloma, tetapi diharapkan di masa depan alat ini dapat dikembangkan untuk mendeteksi semua jenis penyakit gigi.
37. H-BEY. HbEy adalah aplikasi berbasis android untuk mengukur nilai Hemoglobin dalam citra retina seseorang. Latar belakang pembuatan aplikasi ini adalah untuk membantu masyarakat dalam mendeteksi riwayat kesehatan awal, salah satunya adalah mengetahui kadar hemoglobin sehingga dapat mengurangi tingkat penderita anemia. Saat ini aplikasi HbEy dapat digunakan untuk mengukur hemoglobin dari segala usia.
38. MoneyPi. Merupakan aplikasi deteksi keaslian mata uang rupiah.
4. Dien Rahmawati, S.Si., M.T.: 10 SOCIAL PROJECT PROGRAM INNOVILLAGE
5. Umar Ali Ahmad, Ph.D.: 10 SOCIAL PROJECT PROGRAM INNOVILLAGE
6. Dr. Angga Rusdinar : Dosen Berprestasi Tingkat L2PT4, Dosen Berprestasi Tingkat Kopertis IV Jabar dan Banten
7. Dr. - Eng. Khoirul Anwar: IEEE Best Paper entitled (Together with S. Larasati) “High-rate Coded Random Access for Non-Orthogonal Multiple Access with Human Priority”, IEEE International Conference on Telematics and Future Generation Networks (TAFGEN), Kuching, Malaysia, July 2018, Dosen Terbaik 2 2018 Telkom University, Best 10 Lecturers of 2018, Telkom University, December 2018.
8. Dr. Doan Perdana: Dosen Berprestasi Tingkat Kopertis IV Jabar dan Banten, Dosen Terbaik 3 2018 Telkom University
9. Dr. Edy Wibowo: Dosen Terbaik dengan jumlah sitasi terbanyak Telkom University 2018
10. Dr. Achmad Rizal: Dosen Terbaik dengan jumlah publikasi terbanyak Telkom University 2018
11. Dr. Mamat Rokhmat: Dosen Terbaik dengan jumlah publikasi terbanyak Telkom University 2018
12. Dr. Muhammad Zakiyullah Romdlony: Dosen Berprestasi ke 1 Telkom University dengan Sitasi Scopus Terbanyak
13. Dr. Doan Perdana: Peringkat 3 dengan Publikasi Karya Ilmiah Terbaik tahun 2018 pada Lembaga Pendidikan di Lingkungan Yayasan Pendidikan Telkom (YPT) - 2019
14. Dr. Edy Wibowo: Peringkat 5 dengan Publikasi Karya Ilmiah Terbaik tahun 2018 pada Lembaga Pendidikan di Lingkungan Yayasan Pendidikan Telkom (YPT) - 2019
15. Dr. Achmad Rizal: Peringkat 4 dengan Publikasi Karya Ilmiah Terbaik tahun 2018

## Prestasi Dosen

Beberapa prestasi yang diraih dosen dari Fakultas Teknik Elektro antara lain :

1. Amaliyah Rohsari Indah Utami, Ph.D: Runner up Falling Walls Lab Indonesia (2022)
2. Dr. - Eng. Khoirul Anwar sebagai Dosen Berprestasi Peringkat ke-1 Annual Award Universitas Telkom 2022
3. Afief Dias Pambudi, S.T., M.T.: 5 Finalis di 3 Minute Thesis (3MT) Competition 2020 IEEE Radar Conference.

- pada Lembaga Pendidikan di Lingkungan Yayasan Pendidikan Telkom (YPT) - 2019
16. Dr. Mamat Rokhmat: Peringkat 7 dengan Publikasi Karya Ilmiah Terbaik tahun 2018 pada Lembaga Pendidikan di Lingkungan Yayasan Pendidikan Telkom (YPT) - 2019
  17. Dr. Tito Waluyo Purboyo: Peringkat 8 dengan Publikasi Karya Ilmiah Terbaik tahun 2018 pada Lembaga Pendidikan di Lingkungan Yayasan Pendidikan Telkom (YPT) - 2019
  18. Purba Daru Kusuma: Peringkat 10 dengan Publikasi Karya Ilmiah Terbaik tahun 2018 pada Lembaga Pendidikan di Lingkungan Yayasan Pendidikan Telkom (YPT) - 2019
  19. Dr. Yudha Purwanto, S.T., M.T.: Dosen dengan Kinerja Riset dan Inovasi Terbaik 2021
  20. Willy Anugrah Cahyadi, S.T., M.T., Ph.D.: Dosen dengan Kinerja Riset dan Inovasi Terbaik 2021
  21. Ir. Uke Kurniawan, M.T.: Dosen dengan Kinerja Riset dan Inovasi Terbaik 2021
  22. Suryo Adhi Wibowo, S.T., M.T., Ph.D.: Dosen dengan Kinerja Riset dan Inovasi Terbaik 2021
  23. Dr. Eng. Khoirul Anwar, S.T., M.T.: Dosen dengan Kinerja Riset dan Inovasi Terbaik 2021
  24. Fardan, S.T., M.T. : Dosen dengan Kinerja Riset dan Inovasi Terbaik 2021
  25. Dr. Doan Perdana, S.T., M.T.: Dosen dengan Kinerja Riset dan Inovasi Terbaik 2021
3. (Best Project/Internasional) Serendipity Award 2022
  4. (Bronze Certificate/Internasional) APJC NetAcadRiders 2022
  5. (Champion/Internasional) Build do ASEAN 2021
  6. (Gold Medal/Internasional) ICSTAR Hackathon 2021
  7. (Gold Medal/Internasional) International Science Technologi and Engineering Competition 2020
  8. (Silver Medal/International) International Science Technologi and Engineering Competition 2020
  9. (Juara 2/Internasional) Deakin SPARK and Hacker Exchange (HEX) 2021
  10. (Juara 3/Internasional) Singapore Robot Games 2020
  11. (Gold Medal/Internasional) Japan Design, Idea & Invention Expo (JDIE) 2019
  12. (Special Award/Internasional) Japan Design, Idea & Invention Expo (JDIE) 2019
  13. (Juara 1/Internasional) Huawei ICT Competition Southern Pacific 2018-2019
  14. (Juara 2/Internasional) The 3rd ASEAN MATE Underwater 2019
  15. (Juara 2/Internasional) IEEE YESIST12 2019
  16. (Juara 1/Internasional) International Exhibition for Young Inventors
  17. (Juara 1/ Nasional) Internet of Things Competition Electrical Engineering Festival 2022
  18. (Juara 1/Nasional) Bandung Taekwondo Open 2022
  19. (Juara 1/Nasional) Lomba Digitalisasi Puisi
  20. (Juara 1/Nasional) EERIE (Express and Explore Life in English) 2022
  21. (Juara 1/Nasional) PERMIB'S ECONOMY PROJECT

## Prestasi Mahasiswa

Beberapa prestasi yang diraih mahasiswa Fakultas Teknik Elektro antara lain :

1. (Juara 1/Internasional) ICStar Hackathon 2022
2. (Juara 1/Internasional) Smart Water Hackathon



22. (Juara 1/Nasional) Jakarta Series 1 Archery Competition 2022
23. (Juara 2/Nasional) Bandung Taekwondo Open
24. (Juara 2/Nasional) Muharram Science Olympiad 2022 (Integrated Geography)
25. (Juara 2/Nasional) Muharram Science Olympiad 2022 (Integrated Biology)
26. (Juara 2/Nasional) Olimpiade Sains Akbar Nasional 2022 (Biologi)
27. (Juara 2/Nasional) Gebyar Brawijaya Qur'ani Nasional IX Tahun 2022
28. (Juara 2/Nasional) Olimpiade Sains Akbar Nasional 2022 (Kebumian)
29. (Juara 2/Nasional) Extraordinary Science Olympiad 2022
30. (Juara 2/Nasional) Jakarta Series 1 Archery Competition 2022
31. (Juara 1/Nasional) Multimedia and Game Event (MAGE) 7 2021
32. (Juara 2/Nasional) Kontes Robot Terbang Indonesia 2021
33. (Juara 2/Nasional) Kontes Robot Indonesia wilayah I Divisi KRSRI 2021
34. (Juara 2/Nasional) Kontes Robot Indonesia wilayah I Divisi KRTMI 2021
35. (Juara 2/Nasional) Fisiontical 2020
36. (Juara 2/Nasional) Faterna Entrepreneur Competition 2020
37. (Juara 2/Nasional) Lomba Esai Hi-Festa 2020
38. (Juara 1/Nasional) Kontes Robot Indonesia 2019 (KRI)
39. (Juara 1/Nasional) ARKAVIDIA 5.0 (2019)
40. (Juara 1/Nasional) The 11th National Conference on Information Technology and Electrical Engineering
41. (Juara 1/Nasional) SIMULATION BUSINESS COMPETITION (SIMBIZ) 2018 "Establishing Sustainability and Competitiveness Among Entrepreneurs"
42. (Juara 1/Nasional) AMICTA 2018
43. (Juara 1/Nasional) Pakubumi Cup 2018
44. (Juara 2/Nasional) Scientific Writing Competition (LKTI) dengan tema Telehealth 4.0 2021
45. (Juara 2, Juara 3/nasional) Technogine 2019
46. (Juara 2, Juara 3/Nasional) IoT Competition ITB
47. (Juara 2/Nasional) NETWORK COMPUTER COMPETITION (NCC)
48. (Juara 2/Nasional) MOBILE APPS DEVELOPMENT COMPETITION
49. (Juara 3/Nasional) ECATHON ITB.
50. (Juara 3/Nasional) INVENTION (Informatics Festival and Competition) 2019 Universitas Udayana, Bali
51. (Juara 3/Nasional) Lomba Kreativitas & Inovasi Kabupaten Sragen Tahun 2019 (KRENOVA)

## Prestasi Fakultas Teknik Elektro

1. Fakultas Dengan Skor Internasional Tertinggi Annual Award Universitas Telkom 2022
2. Fakultas Dengan Skor Hibah DIKTI Tertinggi Annual Award Universitas Telkom 2022
3. Fakultas Berprestasi Peringkat ke-1 Annual Award Universitas Telkom 2022
4. Fakultas Dengan Capaian KM (Kinerja Manajemen) Tertinggi Annual Award Universitas Telkom 2022

## Fasilitas

Pusat kegiatan mahasiswa yang mendukung perkuliahan dan persiapan untuk mengikuti

perlombaan banyak dilakukan di Laboratorium dan Riset Grup. Hal ini merupakan salah satu keunggulan di Fakultas Teknik Elektro yang memiliki laboratorium dengan peralatan yang lengkap. Saat ini total ada 19 Laboratorium dan Grup Riset. Dari grup riset yang ada di Fakultas Teknik Elektro menghasilkan prestasi baik di tingkat nasional maupun di tingkat internasional.

## Kerjasama

Beberapa mitra kerjasama luar dan dalam negeri yang telah dijalin oleh Fakultas Teknik Elektro antara lain:

### Luar Negeri :

1. Hanbat University, South Korea
2. Kumamoto University, Japan
3. Pusan National University, South Korea
4. Woosong University
5. Kanazawa University, Japan
6. Mark Any Inc, South Korea
7. Kumoh National Institute of Technology, South Korea
8. Palo Alto Networks
9. International Islamic University Malaysia (IIUM)
10. Deltav Robotics PVT. LTD
11. Yuan Ze University, Taiwan
12. Juniper Networks
13. University Malaysia Kelantan
14. ICSIMA 2021

### Dalam Negeri :

1. PT POS Indonesia (Persero)
2. Pusat Pengembangan dan Pemberdayaan Pendidik dan Tenaga Kependidikan Bidang Mesin dan Teknik Industri (P4TK BMTI)
3. Fakultas Kedokteran Gigi Universitas Padjajaran
4. PT. Christalenta Pratama
5. PT. Phimatic Otomasi Indonesia
6. PT. Reltek
7. PT. Radar Telekomunikasi Indonesia (RTI)
8. MA AL-MUKHLISIN BANDUNG
9. PT. Jawdat Teknologi Indonesia
10. Badan Pengkajian dan Penerapan Teknologi (BPPT)
11. Balai Besar Keramik
12. PT LEN
13. PT. HARTONO ISTANA TEKNOLOGI (POLYTRON)
14. Baitulmaal Muamalat (BMM)
15. Pusat Pelayanan Terpadu Pemberdayaan Perempuan dan Anak Jawa Barat (P2TP2A)
16. BATAN – LAPAN – ITENAS
17. Direktorat Bina Standardisasi Kompetensi dan Pelatihan Kerja,
18. Dirjen Pembinaan Pelatihan dan Produktivitas
19. Kementerian Ketenagakerjaan RI
20. BADAN TENAGA NUKLIR NASIONAL (BATAN)
21. BADAN SIBER DAN SANDI NEGARA (BSSN)
22. Balai Besar Bahan dan Barang Teknik (B4T)
23. PT. Ericsson Indonesia
24. Universitas Riau
25. Badan Pengkajian dan Penerapan Teknologi tentang Pengkajian, Penerapan, dan Pemasyarakatan Teknologi
26. PT .TPCC
27. METI
28. Fakultas Hukum Universitas Gajah Mada
29. PT. DAS Aviation Training Center
30. Fakultas Sains dan Teknologi Universitas Islam





31. Fakultas Sains dan Teknologi Universitas Islam Negeri Sunan Gunung Djati Bandung
32. PT. Bukit Muria Jaya
33. PT Radar Telekomunikasi Indonesia
34. Pemerintah Daerah Kabupaten Buton Tengah Prov. Sulawesi Tenggara
35. Pusat Penelitian Elektronika dan Telekomunikasi (P2ET) LIPI
36. Pemerintah Daerah Kabupaten Blera
37. PT Kuarta Powerindo Perkasa dengan Universitas Telkom
38. Fakultas Teknologi Elektro dan Industri Cerdas,
39. IT Telkom Surabaya
40. PT. Citra Industri Kereta Api
41. Politeknik Negeri Pontianak
42. STEKOM
43. BAPPEDA Buton Tengah Pemerintah Kabupaten Pandeglang
44. PT Widya Institusi Teknologi
45. Balai Pengawasan Dan Sertifikasi Benih Tanaman Pangan Dan Holtikultura (BPSBTPH) Provinsi Jabar
46. PT Energi Sengkang
47. PT Skylab Cloud Technologies
48. Universitas Musamus
49. Asosiasi Forensik Digital Indonesia
50. PT Basicteknologi Intersolusi Tersinergi
51. Fakultas Teknik Universitas Garut
52. PT Metavision Inovasi Indonesia
53. PT Indonesia Power
54. PT Len Industri
55. Fakultas Matematika Dan Ilmu Pengetahuan Alam Universitas Padjadjaran

## 2. Daftar Lulusan Fakultas Teknik Elektro Periode I Tahun Akademik 2022/2023

### Program Studi S2 Teknik Elektro



Nama : DANIEL WARDHANA  
NIM : 2101182030  
Pembimbing Thesis : Ida Wahidah  
Favian Dewanta  
Judul Thesis : IMPACT OF BLOCK PROPAGATION MECHANISM ON A PROOF-OF WORK BLOCKCHAIN STALE BLOCK RATE



Nama : EKO SUKRISNA  
NIM : 2101182037  
Pembimbing Thesis : Doan Perdana S.T., M.T.  
Nachwan Mufti Adriansyah S.T., M.T.  
Judul Thesis : ANALISIS MODEL SISTEM KEAMANAN AKSES BIOMETRIK PADA ADMINISTRASI KEPENDUDUKAN DIREKTORAT JENDERAL KEPENDUDUKAN DAN PENCATATAN SIPIL KEMENTERIAN DALAM NEGERI



Nama : CAAN TULUS PARTOGI MARBUN  
NIM : 2101191001  
Pembimbing Thesis : Bambang Setia Nugroho S.T., M.T.  
Aloysius Adya Pramudita ST., MT  
Judul Thesis : ANALISIS ERROR VECTOR MAGNITUDE PADA WI-FI 6 BAGI PENGEMBANGAN REGULASI TEKNIS WLAN DI INDONESIA



Nama : MARCIA RIZKY HAMDALA  
NIM : 2101191010  
Pembimbing Thesis : Doan Perdana S.T., M.T.  
Ahmad Tri Hanuranto M.T.  
Judul Thesis : PERENCANAAN TEKNO-ECONOMI UNTUK JARINGAN LPWA NON SELULER (STUDI KASUS : YOGYAKARTA SMART CITY)



Nama : AKHMAD YUSUF NASIRUDIN  
NIM : 2101191025  
Pembimbing Thesis : Koredianto Usman S.T., M.Sc.  
Suryo Adhi Wibowo S.T., M.T., Ph.D  
Judul Thesis : SKEMA SISTEM KEAMANAN MENGGUNAKAN MULTI-DETEKSI ATRIBUT DENGAN ALGORITMA JARINGAN SARAF YANG TELAH DIOPTIMALKAN PADA SISTEM TRANSPORTASI CERDAS



Nama : MIFTAHUL JANNAH  
NIM : 2101191027  
Pembimbing Thesis : Dr. Eng Khoirul Anwar, S.T., M.Eng  
Dr. Linda Meylani, ST., MT  
Judul Thesis : SIMPLE LDPC CODES FOR MOLECULAR COMMUNICATIONS OF CANCER THERAPY



Nama : FARIS HELMY ABDAL  
NIM : 2101191028  
Pembimbing Thesis : Doan Perdana S.T., M.T.  
Nanang Suryana M.T.  
Judul Thesis : ANALISIS BIAYA-MANFAAT IMPLEMENTASI NETWORK SHARING UNTUK MENDORONG PERCEPATAN MOBILE BROADBAND DI IMPLEMENTASI IMPLEMENTASI BARU INDONESIA



Nama : AYU CATUR WULANDARI  
NIM : 2101191033  
Pembimbing Thesis : Prof. Dr. Ir. Rendy Munadi, M.T.  
Dr. Istikmal, S.T., M.T.  
Judul Thesis : MODIFIKASI ANCHORLESS ROUTING PADA JARINGAN 5G



Nama : ROBIN SINURAT  
NIM : 2101192044  
Pembimbing Thesis : Dr. Eng Khoirul Anwar, S.T., M.Eng  
Muhammad Reza Kahar Aziz, S.T., M.T., Ph.D.  
Judul Thesis : NEW QUANTUM CODING SCHEME CONSTRUCTED FROM REED-MULLER CODES



Nama : BAYU SETHO KUSUMASAKTI  
NIM : 2101192050  
Pembimbing Thesis : Arfianto Fahmi S.T., M.T.  
Nachwan Mufti Adriansyah S.T., M.T.  
Judul Thesis : MODIFIKASI CNN UNTUK MEMAKSIMALKAN EFISIENSI ENERGI DALAM SISTEM D2D UNDERLAYING DENGAN MULTI-CELL CELLULAR NETWORK



Nama : KUSVIHAWAN MUHAMMAD SHIHAB  
NIM : 2101192053  
Pembimbing Thesis : Prof. Dr. Ir. Rendy Munadi, M.T  
Dr. Istikmal, S.T., M.T.  
Judul Thesis : PENINGKATAN PERFORMA EFISIENSI ENERGI PADA WSN MENGGUNAKAN EVENTDRIVEN TLEACH



Nama : MELINDA BR GINTING  
NIM : 2101192057  
Pembimbing Thesis : Dr. Eng Khoirul Anwar, S.T., M.Eng  
Dipl.-Ing. Dick Maryopi, Ph.D  
Judul Thesis : HIGH CODING RATE QUANTUM SURFACE CODES



Nama : FHADLI HUDAYA MANGGALA  
NIM : 2101192060  
Pembimbing Thesis : Heroe Wijanto M.T.  
Hilman Fauzi Tresna Sania Putra S.T., M.T.  
Ph.D  
Judul Thesis : DESIGN OF A REAL-TIME PATIENT INITIAL EXAMINATION MONITORING SYSTEM BASED ON TSUKAMOTO FUZZY METHOD USING LORA PROTOCOL SX1278



Nama : CAHYO PRIYO PURNOMO  
NIM : 2101201023  
Pembimbing Thesis : Rendy Munadi M.T.  
Istikmal S.T., M.T.  
Judul Thesis : DIGITALISASI KENDARAAN UMUM MENGGUNAKAN ON BOARD DIAGNOSTIC II



Nama : MELATI SABILA PUTRI  
NIM : 2101201033  
Pembimbing Thesis : Bambang Setia Nugroho S.T., M.T.  
Helni Mutiarsih Jumhur S.H., M.Hum.  
Judul Thesis : ANALISIS PENGGUNAAN FREKUENSI MMWAVE PADA IMPLEMENTASI MICRO OPERATOR UNTUK KAWASAN INDUSTRI



Nama : MERLYN INOVA CHRISTIE LATUKOLAN  
NIM : 2101201048  
Pembimbing Thesis : Nachwan Mufti Adriansyah S.T., M.T.  
Ahmad Tri Hanuranto M.T.  
Judul Thesis : ANALISIS TEKNO EKONOMI SKEMA MULTI OPERATOR RAN (MORAN) UNTUK IMPLEMENTASI JARINGAN 5G DI INDONESIA



Nama : ADITIA NUR ALAMSAH  
NIM : 2101201052  
Pembimbing Thesis : Bambang Setia Nugroho S.T., M.T.  
Helni Mutiarsih Jumhur S.H., M.Hum.  
Judul Thesis : ANALISIS MODEL BISNIS PENYEWAAN SPEKTRUM FREKUENSI PADA IMPLEMENTASI MICRO OPERATOR DI INDONESIA



Nama : ASTRY WULANDARI  
NIM : 2101202081  
Pembimbing Thesis : Arfianto Fahmi S.T., M.T.  
Nachwan Mufti Adriansyah S.T., M.T.  
Judul Thesis : ALOKASI DAYA BERBASIS LONG SHORT TERM MEMORY DENGAN FULLY CONVOLUTIONAL NETWORK PADA KOMUNIKASI MULTI-CELL D2D UNDERLAYING



Nama : REZHA AULIA RIYANDA  
NIM : 2101202082  
Pembimbing Thesis : Arfianto Fahmi S.T., M.T.  
Nachwan Mufti Adriansyah S.T., M.T.N  
Judul Thesis : ALOKASI DAYA MENGGUNAKAN DEEP NEURAL NETWORK DALAM KOMUNIKASI D2D MULTI-CELL UNDERLAYING



Nama : RIDLHO KHOIRUL FACHRI  
NIM : 2101211043  
Pembimbing Thesis : M. Zakiyullah Romdlony, S.T., M.T., Ph.D.  
Dr. Erwin Susanto, S.T., M.T.  
Judul Thesis : STABILIZATION OF NAVIGATION AUTONOMOUS MOBILE ROBOT WITH MECANUM-DRIVEN AGAINST MOVING OBSTACLE USING CONTROL LYAPUNOV-BARRIER FUNCTION (CLBF) METHOD

## Program Studi S1 Teknik Telekomunikasi



Nama : REYNANDRA ARIYOPUTRAKA  
NIM : 1101153625  
Pembimbing Tugas Akhir : SYAMSUL RIZAL, S.T., M.Eng., Ph.D.  
NOR KUMALASARI CAECAR PRATIWI, S.T., M.T.  
Judul Tugas Akhir : KLASIFIKASI KEJANG EPILEPSI MENGGUNAKAN JARINGAN SARAF KONVOLUSI SATU DIMENSI



Nama : MUHAMMAD AKBAR IBNU FARHAN PUTRA SUJARWO  
NIM : 1101153637  
Pembimbing Tugas Akhir : Dr. ISTIKMAL, S.T., M.T.  
ARIF INDRRA IRAWAN, S.T., M.T.  
Judul Tugas Akhir : IMPLEMENTATION OF LOAD BALANCING FOR WEB SERVER USING KUBE-PROXY ON KUBERNETES



Nama : MUHAMMAD AFRIAN KUSUMAWARDANA  
NIM : 1101154045  
Pembimbing Tugas Akhir : IRMA SAFITRI, ST, MSc  
SOFIA SA'IDAH, S.T., M.T.  
Judul Tugas Akhir : DETEKSI MASKER WAJAH PADA PENGENDARA MOTOR MENGGUNAKAN METODE HISTOGRAM OF ORIENTED GRADIENTS (HOG) DAN LINEAR DISCRIMINANT ANALYSIS (LDA)



Nama : HIMAWAN WIBISONO  
NIM : 1101154080  
Pembimbing Tugas Akhir : Dr. IMAN HEDI SANTOSO, S.T., M.T.  
ARIF INDRRA IRAWAN, S.T., M.T.  
Judul Tugas Akhir : IMPLEMENTASI AKUARIUM PINTAR BERBASIS INTERNET OF THING UNTUK PEMANTAUAN DAN PENGENDALIAN KUALITAS AIR DENGAN MENGGUNAKAN BOT TELEGRAM



Nama : ADHITYA INSAN NURIZKY  
NIM : 1101154092  
Pembimbing Tugas Akhir : Dr. Ir. RENDY MUNADI, M.T.  
Dr. SOFIA NANING HERTIANA, S.T., M.T.  
Judul Tugas Akhir : ANALISIS PERBANDINGAN PERFORMANSI CONTROLLER RYU DAN POX PADA SOFTWARE-DEFINED NETWORK



Nama : ADNAN ADZHANI  
NIM : 1101154098  
Pembimbing Tugas Akhir : Dr. Ir. RINA PUDJI ASTUTI, M.T.  
TRASMA YUNITA, S.T., M.T.  
Judul Tugas Akhir : SISTEM ANTENA PEMANCAR MIMO 2X2 DENGAN 2 ELEMEN ARRAY UNTUK BTS SISTEM PEMANTAU SUNGAI CITARUM PADA ISM BAND 5725-5875 MHZ



Nama : KRISNA PRAYOGA  
NIM : 1101154105  
Pembimbing Tugas Akhir : Ir. RITA MAGDALENA, M.T.  
SOFIA SA'IDAH, S.T., M.T.  
Judul Tugas Akhir : SISTEM DETEKSI KECACATAN BAN DENGAN CONVOLUTIONAL NEURAL NETWORK



Nama : MUHAMMAD HANIF AMRULLAH  
NIM : 1101154114  
Pembimbing Tugas Akhir : Dr. LEVY OLIVIA NUR, S.T., M.T.  
YUSSI PERDANA SAPUTERA, ST., MT.  
Judul Tugas Akhir : DESAIN DAN REALISASI RECTANGULAR PATCH DENGAN PENCATUAN PROXIMITY COUPLED UNTUK APLIKASI IFF FREKUENSI 1030 MHZ DAN 1090 MHZ



Nama : FEBRI YONATA  
NIM : 1101154132  
Pembimbing Tugas Akhir : Dr. LEVY OLIVIA NUR, S.T., M.T.  
YUSSI PERDANA SAPUTERA, ST., MT.  
Judul Tugas Akhir : DESAIN DAN REALISASI ANTENA MIKROSTRIP BIQUAD GANDA DENGAN PENAMBAHAN REFLEKTOR UNTUK APLIKASI WIFI



Nama : SENDHY SEPTHYAN  
NIM : 1101154186  
Pembimbing Tugas Akhir : Ir. RITA MAGDALENA, M.T.  
NOR KUMALASARI CAECAR PRATIWI, S.T., M.T.  
Judul Tugas Akhir : DEEP LEARNING UNTUK DETEKSI COVID-19, PNEUMONIA, DAN TUBERCULOSIS PADA CITRA RONTGEN DADA MENGGUNAKAN CNN DENGAN ARSITEKTUR ALEXNET



Nama : IVAN FATHUR HAKIM  
NIM : 1101154193  
Pembimbing Tugas Akhir : Dr. INUNG WIJAYANTO, S.T., M.T.  
NOR KUMALASARI CAECAR PRATIWI, S.T., M.T.  
Judul Tugas Akhir : KLASIFIKASI SISTEM DETEKSI KONDISI NORMAL DAN ICTAL SINYAL EEG EPILEPSI MENGGUNAKAN METODE SAMPLE ENTROPY



Nama : MUHAMMAD FATHAN RAFDI KAMIL  
NIM : 1101154201  
Pembimbing Tugas Akhir : Dr. Ir. BASUKI RAHMAT, M.T.  
OSPHANIE MENTARI PRIMADIANTI, S.T., M.T.  
Judul Tugas Akhir : PERANCANGAN DAN IMPLEMENTASI WEB SERVER UNTUK PEMANTAUAN KUALITAS AIR BERBASIS IOT



Nama : DITO NOOR FAUZI  
NIM : 1101154214  
Pembimbing Tugas Akhir : R YUNENDAH NUR FU'ADAH, S.T., M.T.  
IRMA SAFITRI, ST, MSc  
Judul Tugas Akhir : KLASIFIKASI SUPRAVENTRIKULAR ARRHYTHMIA BERDASARKAN SINYAL EKG MENGGUNAKAN CONVOLUTIONAL NEURAL NETWORK



Nama : KEMAL FADHLURRAHMAN PRIBADI  
NIM : 1101154313  
Pembimbing Tugas Akhir : RIDHA MULDIRA NEGARA, S.T., M.T.  
Dr. LEANNA VIDYA YOVITA, S.T., M.T.  
Judul Tugas Akhir : PERFORMANSI CACHE REPLACEMENT DAN PLACEMENT POLICY PADA UKURAN CONTENT STORE UNTUK NAMED DATA NETWORK

## Program Studi S1 Teknik Telekomunikasi



Nama : DICO FEBRYAND  
NIM : 1101154352  
Pembimbing Tugas Akhir : Dr. LEVY OLIVIA NUR, S.T., M.T.  
Dr. BAMBANG SETIA NUGROHO, S.T., M.T.  
Judul Tugas Akhir : PERANCANGAN DAN REALISASI ANTENA PATCH RECTANGULAR BERBASIS METAMATERIAL UNTUK APLIKASI 5G



Nama : DELIA SEPTIANA  
NIM : 1101154462  
Pembimbing Tugas Akhir : Dr. ISTIKMAL, S.T., M.T.  
SRI ASTUTI, S.T., M.T.  
Judul Tugas Akhir : ANALISIS PERFORMANSI PEMILIHAN JALUR ROUTING MENGGUNAKAN AODV PADA PEMODELAN ALGORITMA SPECTRUM LEASING DI JARINGAN COGNITIVE RADIO



Nama : NI PUTU MIRA INDRAYANI PERTIWI  
NIM : 1101154514  
Pembimbing Tugas Akhir : Dr. Ir. RINA PUJJI ASTUTI, M.T.  
Dr. BAMBANG SETIA NUGROHO, S.T., M.T.  
Judul Tugas Akhir : ANTENA MIKROSTRIP CIRCULAR ARRAY 4 PATCH 1090 MHZ DENGAN MIMO 2X2 UNTUK PENERIMA ADS-B PADA PESAWAT TERBANG



Nama : FIERA MEIRISTIKA UTAMI  
NIM : 1101154560  
Pembimbing Tugas Akhir : Ir. RITA MAGDALENA, M.T.  
SOFIA SAIDAH, S.T., M.T.  
Judul Tugas Akhir : DETEKSI JENIS KULIT WAJAH MENGGUNAKAN CONVOLUTIONAL NEURAL DENGAN NETWORK ARSITEKTUR MOBILENET



Nama : DWI HARDINA APRILIA SARI  
NIM : 1101154561  
Pembimbing Tugas Akhir : SOFIA SA'IDAH, S.T., M.T.  
NOR KUMALASARI CAECAR PRATIWI, S.T., M.T.  
Judul Tugas Akhir : KLASIFIKASI JENIS KULIT WAJAH MENGGUNAKAN MODIFIKASI CONVOLUTIONAL NEURAL NETWORK (CNN)



Nama : AMANDA NABILA ALYA  
NIM : 1101154573  
Pembimbing Tugas Akhir : Dr. IDA WAHIDAH HAMZAH, S.T., M.T.  
MUHAMMAD FARIS RURIAWAN, S.T., M.T.  
Judul Tugas Akhir : SIMULASI DAN ANALISIS PERFORMANSI TEKNIK RIVEST SHAMIR ADLEMAN (RSA) PADA STEGANOGRAFI LEAST SIGNIFICANT BIT (LSB)



Nama : FALINDIO MUHAMMAD RIYADI  
NIM : 1101160381  
Pembimbing Tugas Akhir : Dr. Eng. KHOIRUL ANWAR, S.T., M.Eng  
Dr. NACHWAN MUFTI ADRIANSYAH, S.T., M.T.  
Judul Tugas Akhir : STUDI PADA CHANNEL CODING UNTUK FUTURE RAILWAY MOBILE COMMUNICATION SYSTEMS



Nama : AVENUTO DETANTRA  
NIM : 1101160400  
Pembimbing Tugas Akhir : Ir. UKE KURNIAWAN USMAN, M.T.  
M. IRFAN MAULANA, S.T., M.T.  
Judul Tugas Akhir : PERENCANAAN JARINGAN 4G LTE 700 MHZ DAN 900 MHZ MENGGUNAKAN MICROWAVE BACKHAUL DI KECAMATAN SUMBA TENGAH DAERAH 3T



Nama : MUHAMMAD RAKSI ERLAMBANG  
NIM : 1101160511  
Pembimbing Tugas Akhir : Dr. IDA WAHIDAH HAMZAH, S.T., M.T.  
Dr.Eng. FAVIAN DEWANTA, S.T., M.Eng.  
Judul Tugas Akhir : MACHINE LEARNING APPROACH FOR INTRUSION DETECTION SYSTEM TO MITIGATE DISTRIBUTED DENIAL OF SERVICE ATTACK BASED ON CONVOLUTIONAL NEURAL NETWORK ALGORITHM



Nama : IHSAN AL-GHIFARI SUWARDI  
NIM : 1101164140  
Pembimbing Tugas Akhir : HILMAN FAUZI TRESNA SANIA PUTRA, S.T., M.T. Ph.D  
SOFIA SA'IDAH, S.T., M.T.  
Judul Tugas Akhir : IMPLEMENTASI SPATIAL SELECTION PADA SINYAL EEG UNTUK STUDI KASUS PENGENALAN BUDAYA CIREBON



Nama : AZKA MUJADDID  
NIM : 1101164161  
Pembimbing Tugas Akhir : Dr. IMAN HEDI SANTOSO, S.T., M.T.  
VIKA MAYASARI, S.T.  
Judul Tugas Akhir : BIG DATA UNTUK PREDIKSI WAKTU SUPLAI AIR UNTUK TANAMAN PADI DI LAHAN RAWA LEBAK TENGAHAN, KEBUN PERCOBAAN BANJARBARU, KALIMANTAN SELATAN



Nama : TAUHAN PRIHANTORO  
NIM : 1101164194  
Pembimbing Tugas Akhir : Dr. DOAN PERDANA, S.T., M.T.  
ARIF INDRA IRAWAN, S.T., M.T.  
Judul Tugas Akhir : PEMANTAUAN KONDISI CUACA MENGGUNAKAN PONSEL PINTAR BERBASIS INTERNET OF THINGS



Nama : RONALDO PARDAMEAN  
NIM : 1101164412  
Pembimbing Tugas Akhir : SOFIA SA'IDAH, S.T., M.T.  
NUR IBRAHIM, S.T., M.T.  
Judul Tugas Akhir : SISTEM KLASIFIKASI KUALITAS BAN MOBIL MENGGUNAKAN METODE DEEP LEARNING



Nama : FARHAN ALDI NAUFAL  
NIM : 1101164569  
Pembimbing Tugas Akhir : Dr. SOFIA NANING HERTIANA, S.T., M.T.  
Dr.Eng FAVIAN DEWANTA, S.T., M.Eng.  
Judul Tugas Akhir : MONITORING LOG MENGGUNAKAN ELASTICSEARCH PADA HONEYBOT BERBASIS CONTAINER



## Program Studi S1 Teknik Telekomunikasi



Nama : DWIKY KURNIA LAZUARDI  
NIM : 1101170181  
Pembimbing Tugas Akhir : Dr. SOFIA NANING HERTIANA, S.T., M.T.  
SRI ASTUTI, S.T., M.T.  
Judul Tugas Akhir : PERANCANGAN SISTEM MONITORING DAN KEAMANAN AKSES PADA ASRAMA UNIVERSITAS TELKOM BERBASIS RFID DAN WEBSITE



Nama : GUSTI AGUNG PRIONGGO  
NIM : 1101170279  
Pembimbing Tugas Akhir : ZULFI, S.T., M.T.  
EDWAR, ST., MT.  
Judul Tugas Akhir : PERANCANGAN DAN SIMULASI HYBRID COUPLER UNTUK JARINGAN PENCATU ANTENA WIRELESS LOCAL AREA NETWORK (WLAN)



Nama : ANANDA RIZQI ALGHANIYYI TANJUNG  
NIM : 1101170367  
Pembimbing Tugas Akhir : Dr. DOAN PERDANA, S.T., M.T.  
ASEP MULYANA, ST., M.T  
Judul Tugas Akhir : PENGAWAS DAN PENGATUR SUHU KANDANG AYAM BERBASIS INTERNET OF THINGS MENGGUNAKAN WEBSITE



Nama : MOHAMMAD KURNIA PUTRA  
NIM : 1101170492  
Pembimbing Tugas Akhir : Dr. Ir. RENDY MUNADI, M.T.  
SEVIERDA RANIPRIMA, S.T., M.T  
Judul Tugas Akhir : IMPLEMENTASI DAN ANALISIS PERSONAL CLOUD GAMING SERVER PADA PLATFORM PARSEC



Nama : FAATHIAH DHEA SHIVANY  
NIM : 1101174026  
Pembimbing Tugas Akhir : Dr. Ir. HEROE WIJANTO, M.T.  
Dr. LEVY OLIVIA NUR, S.T., M.T.  
Judul Tugas Akhir : ANTENA MIKROSTRIP TEKSTIL PERSEGI WEARABLE 5,8 GHZ UNTUK TELEMEDIS



Nama : RESTU AYU SENTOSANING WAHYU  
NIM : 1101174067  
Pembimbing Tugas Akhir : SUSSE, S. Si., M.T.  
RETNO HENDRYANTI, Ph.D  
Judul Tugas Akhir : DESAIN DAN IMPLEMENTASI SISTEM HEALTHY BIKE DENGAN UNSUR GAMIFICATION PADA APLIKASI ANDROID BERBASISKAN INTERNET OF THINGS (IOT)



Nama : MUHAMMAD AKBAR BRILLIANTO  
NIM : 1101174122  
Pembimbing Tugas Akhir : HILMAN FAUZI TRESNA SANIA PUTRA, S.T.  
M.T. Ph.D  
THOMHERT SUPRAPTO SIADARI, S.T., M.Eng.  
Judul Tugas Akhir : KLASIFIKASI CIRI CITRA X-RAY TUBERKULOSIS DAN PNEUMONIA PADA ANAK DENGAN METODE EKSTRAKSI STATISTIKA ORDE SATU



Nama : MAHADARA AURORACITTA SEKARTAJI  
NIM : 1101174154  
Pembimbing Tugas Akhir : DHARU ARSENO, S.T., M.T.  
EDWAR, ST., MT.  
Judul Tugas Akhir : ANALISIS SISTEM DETEKSI GESTUR TANGAN MENGGUNAKAN DUAL CW RADAR



Nama : IDA WAYAN YOGA BYOMANTARA  
NIM : 1101174171  
Pembimbing Tugas Akhir : Dr. Ir. RENDY MUNADI, M.T.  
SRI ASTUTI, S.T., M.T.  
Judul Tugas Akhir : PERANCANGAN DAN IMPLEMENTASI ALAT KESEHATAN JANTUNG (EKG) BERBASIS IOT DAN ANDROID



Nama : IQBALDI PRAMADHAN  
NIM : 1101174183  
Pembimbing Tugas Akhir : Dr. Ir. HEROE WIJANTO, M.T.  
YUSSI PERDANA SAPUTERA, ST., MT.  
Judul Tugas Akhir : DESAIN DAN REALISASI ANTENA SUSUNAN KEPING PERSEGI PITA GANDA 2,4 GHZ DAN 5,8 GHZ UNTUK KOMUNIKASI DRONE



Nama : MUHAMMAD FATHUR RAHMAN  
NIM : 1101174189  
Pembimbing Tugas Akhir : Dr.Eng FAVIAN DEWANTA, S.T., M.Eng.  
SEVIERDA RANIPRIMA, S.T., M.T  
Judul Tugas Akhir : PEMBUATAN DATABASE TERENKRIPSI HOMOMORPHIC UNTUK MELINDUNGI PRIVASI PENGGUNA PADA SMART HOME



Nama : SATRYA ARIAWIRATANUDATAR  
NIM : 1101174199  
Pembimbing Tugas Akhir : IRMA SAFITRI, ST, MSc  
SYAMSUL RIZAL, S.T., M.Eng., Ph.D.  
Judul Tugas Akhir : PENDEKATAN PEMBELAJARAN MENDALAM UNTUK REALISASI PENINGKATAN CITRA WAKTU NYATA BERBASIS SUB-PIXEL CONVOLUTIONAL NEURAL NETWORK



Nama : FERDIANSYAH CATUR PRASETYO  
NIM : 1101174265  
Pembimbing Tugas Akhir : Dr. Ir. RENDY MUNADI, M.T.  
ARIF INDRA IRAWAN, S.T., M.T.  
Judul Tugas Akhir : IMPLEMENTASI SISTEM MONITORING DAN TRACKING ANGKUTAN KOTA MENGGUNAKAN GLOBAL POSITIONING SYSTEM (GPS) BERBASIS INTERNET OF THINGS



Nama : ADITHYA ARIE PURNAMA IRAWAN  
NIM : 1101174266  
Pembimbing Tugas Akhir : Dr. IMAN HEDI SANTOSO, S.T., M.T.  
SRI ASTUTI, S.T., M.T.  
Judul Tugas Akhir : PENGEMBANGAN SISTEM SENSOR UNTUK PENGONTROLAN SUHU RUANGAN DENGAN MENGGUNAKAN BLUETOOTH SEBAGAI PROTOKOL TRANSMISI DATA



## Program Studi S1 Teknik Telekomunikasi



Nama : ANDRE ULIL ABSHOR ICHSANUDDIN  
NIM : 1101174284  
Pembimbing Tugas Akhir : Dr. Ir. HEROE WIJANTO, M.T.  
DHARU ARSENO, S.T., M.T.  
Judul Tugas Akhir : PERANCANGAN DAN REALISASI ANTENA  
LOG PERIODIC UNTUK RADAR PENGAWAS  
PANTAI PADA FREKUENSI X-BAND



Nama : RAHMATULLAH  
NIM : 1101174291  
Pembimbing Tugas Akhir : Dr. ARFIANTO FAHMI, S.T., M.T.  
HARFAN HIAN RYANU, S.T., M.E.,  
Judul Tugas Akhir : ANALISIS PERFORMA SISTEM VLC  
MENGUNAKAN MODULASI CAP DAN  
FILTER MSK



Nama : KIFLAN MOHAMMAD HAZMI  
NIM : 1101174370  
Pembimbing Tugas Akhir : EFRI SUHARTONO, S.T., M.T.  
Ir. JASPAR HASUDUNGAN, M.T.  
Judul Tugas Akhir : KLASIFIKASI PENYAKIT FOLIKULITIS  
BERDASARKAN CITRA DIGITAL DENGAN  
METODE FRAKTAL DAN K- NEAREST  
NEIGHBOR



Nama : DHIYA'AH SYARKIYAH  
NIM : 1101174374  
Pembimbing Tugas Akhir : Dr. ALOYSIUS ADYA PRAMUDITA, ST.,MT  
DHARU ARSENO, S.T., M.T.  
Judul Tugas Akhir : DETEKSI LINTASAN MISIL DENGAN METODE  
IDENTIFIKASI POLARISASI GELOMBANG  
VERTIKAL DAN HORIZONTAL



Nama : MUH. HISYAM SIDDIQ  
NIM : 1101174399  
Pembimbing Tugas Akhir : Dr. Ir. JANGKUNG RAHARJO, M.T.  
IRMA SAFITRI, S.T., M.Sc.  
Judul Tugas Akhir : KLASIFIKASI TIGA JENIS PSORIASIS DENGAN  
MENGUNAKAN METODE FRAKTAL DAN  
KNEAREST NEIGHBOR



Nama : MUHAMMAD NANDALYAN RAIS AL AZIZI  
NIM : 1101174427  
Pembimbing Tugas Akhir : RIDHA MULDIRA NEGARA, S.T., M.T.  
Dr. LEANNA VIDYA YOVITA, S.T., M.T.  
Judul Tugas Akhir : ANALISIS PENGARUH JUMLAH KONTEN  
DAN NODE DENGAN CACHE REPLACEMENT  
LRU PADA VIRTUAL NODE NDN



Nama : WILLYAM FELLIX  
NIM : 1101174479  
Pembimbing Tugas Akhir : Dr. DOAN PERDANA, S.T., M.T.  
ASEP MULYANA, ST., M.T  
Judul Tugas Akhir : PEMANTAUAN DAN PENGATURAN SUHU  
KANDANG AYAM BERBASIS INTERNET  
OF THINGS DENGAN MEDIA APLIKASI  
ANDROID



Nama : ALIF LUDFI AS SHIDIQ  
NIM : 1101174511  
Pembimbing Tugas Akhir : EFRI SUHARTONO, S.T., M.T.  
SOFIA SA'IDAH, S.T., M.T.  
Judul Tugas Akhir : KLASIFIKASI KECAKATAN BAN UNTUK  
MENGENDALIKAN KUALITAS PRODUK  
MENGUNAKAN MODEL CNN ARSITEKTUR  
VGG-16



Nama : AINI ALDINA  
NIM : 1101180024  
Pembimbing Tugas Akhir : Dr. NYOMAN BOGI ADITYA KARNA, S.T.,  
MSEE.  
ARIF INDRA IRAWAN, S.T., M.T.  
Judul Tugas Akhir : PENGEMBANGAN APLIKASI WEB PRODUK  
S-LUCY (SMART LIGHT ULTIMATE CONTROL  
BY WEBSITE) UNTUK PENGGUNAAN  
PROTOKOL MQTT



Nama : ZENIO RAMA HAIKAL  
NIM : 1101180034  
Pembimbing Tugas Akhir : Dr. DOAN PERDANA, S.T., M.T.  
Ir. ACHMAD ALI MUAYYADI, M.Sc., Ph.D.  
Judul Tugas Akhir : SISTEM IRIGASI PINTAR BERBASIS IOT  
DENGAN DETEKSI KELEMBABAN TANAH



Nama : ERVIN E. KHOERUMAN  
NIM : 1101180037  
Pembimbing Tugas Akhir : Dr. Ir. BASUKI RAHMAT, M.T.  
Dr. IMAN HEDI SANTOSO, S.T., M.T.  
Judul Tugas Akhir : MONITORING POSISI DAN KONDISI SAPI  
BERBASIS GPS-IOT



Nama : CHERIL ERLITA ZULJARTY  
NIM : 1101180060  
Pembimbing Tugas Akhir : SUSI, S. Si., M.T.  
Dr. Eng FAVIAN DEWANTA, S.T., M.Eng.  
Judul Tugas Akhir : PERANCANGAN DAN IMPLEMENTASI  
PEMETAAN LOKASI DALAM RUANGAN  
MENGUNAKAN TEKNOLOGI BLE  
BERBASISKAN WEB DISCOVER-U DENGAN  
ALGORITMA ADVANCED ENCRYPTION  
STANDARD (AES)



Nama : WIMA RAHARIA  
NIM : 1101180061  
Pembimbing Tugas Akhir : Dr. LEVY OLIVIA NUR, S.T., M.T.  
HARFAN HIAN RYANU, S.T., M.E.,  
Judul Tugas Akhir : PENGARUH ANTENA MIKROSTRIP  
MENGUNAKAN WAJIAN BOLIC SEBAGAI  
PENINGKATAN GAIN PADA FREKUENSI  
KERIA WIFI DENGAN CIRCULAR POLARIZED



Nama : MOHAMAD RIZKI ANWAR  
NIM : 1101180078  
Pembimbing Tugas Akhir : Dr.Eng FAVIAN DEWANTA, S.T., M.Eng.  
FARDAN, ST, MSc  
Judul Tugas Akhir : IMPLEMENTASI BLOCKCHAIN PADA SISTEM  
SMART FARMING BERBASIS INTERNET OF  
THINGS

## Program Studi S1 Teknik Telekomunikasi



Nama : IRVAN HUSNI SAUGI  
NIM : 1101180085  
Pembimbing Tugas Akhir : Dr. Ir. HEROE WIJANTO, M.T.  
EDWAR, ST., MT.  
Judul Tugas Akhir : PERANCANGAN DAN REALISASI ANTENA TURNSTILE UNTUK AUTOMATIC IDENTIFICATION SYSTEM (AIS) PADA CUBESAT



Nama : ALFIANTI MUSTIKA TRI WIDODO  
NIM : 1101180110  
Pembimbing Tugas Akhir : Dr. NYOMAN BOGI ADITYA KARNA, S.T., MSEE.  
ARIF INDRA IRAWAN, S.T., M.T.  
Judul Tugas Akhir : PERANCANGAN DAN IMPLEMENTASI PRODUK S-LUCY (SMART LIGHT ULTIMATE CONTROL BY WEBSITE) UNTUK SMART SWITCH MENGGUNAKAN SENSOR PIR DAN SENSOR LDR



Nama : RIZKI SETIAWAN  
NIM : 1101180111  
Pembimbing Tugas Akhir : Dr. BAMBANG SETIA NUGROHO, S.T., M.T.  
DHONI PUTRA SETIAWAN, S.T., M.T., Ph.D.  
Judul Tugas Akhir : PERANCANGAN DAN REALISASI ANTENA WEARABLE DENGAN SUBSTRAT KAIN FLANNEL UNTUK SISTEM PENDETEKSI KANKER PADA PAYUDARA



Nama : ALDO SANRIKO  
NIM : 1101180112  
Pembimbing Tugas Akhir : Ir. UKE KURNIAWAN USMAN, M.T.  
M. IRFAN MAULANA, S.T., M.T.  
Judul Tugas Akhir : PREDIKSI PATH LOSS JARINGAN 5G PADA FREKUENSI 28 GHz DI TANJUNG KARANG



Nama : AGIL FEBRIANTO  
NIM : 1101180117  
Pembimbing Tugas Akhir : Ir. UKE KURNIAWAN USMAN, M.T.  
GANDEVA BAYU SATRYA, S.T., M.T., Ph.D.  
Judul Tugas Akhir : PERANCANGAN JARINGAN LONG TERM EVOLUTION (LTE) DI SIRKUIT MANDALIKA PADA FREKUENSI 1800 MHZ



Nama : KENETRIAN GARINDARU  
NIM : 1101180120  
Pembimbing Tugas Akhir : Ir. ACHMAD ALI MUAYYADI, M.Sc., Ph.D.  
GANDEVA BAYU SATRYA, S.T., M.T., Ph.D.  
Judul Tugas Akhir : PEMANTAUAN DAN PENGENDALIAN TANAMAN HIDROPONIK RAKIT APUNG BERBASIS IOT



Nama : DZULFIQAR ZAKIIYA ZAMALUDDIN  
NIM : 1101180134  
Pembimbing Tugas Akhir : Dr. Ir. RENDY MUNADI, M.T.  
SRI ASTUTI, S.T., M.T.  
Judul Tugas Akhir : SIMULASI KLASIFIKASI PAKET DATA CACHING PADA JARINGAN NAMED-DATA (NDN) MENGGUNAKAN MACHINE LEARNING



Nama : BANGGA ADI SEPTYANTO  
NIM : 1101180135  
Pembimbing Tugas Akhir : SURYO ADHI WIBOWO, S.T., M.T., Ph.D.  
CASI SETIANINGSIH, S.T., M.T.  
Judul Tugas Akhir : IMPLEMENTASI FACE RECOGNITION BERBASIS DEEP NEURAL NETWORK SEBAGAI SISTEM KENDALI PADA QUADROPTER



Nama : SUCI RAHMADIANI  
NIM : 1101180137  
Pembimbing Tugas Akhir : DR. GELAR BUDIMAN, S.T., M.T.  
SOFIA SA'IDAH, S.T., M.T.  
Judul Tugas Akhir : PENERAPAN COMPRESSIVE SENSING DAN KLASIFIKASI JENIS SAYURAN BERBASIS RASBERRY PI MENGGUNAKAN ALGORITMA CONVOLUTIONAL NEURAL NETWORK



Nama : MUHAMMAD BAGAS ARYA DARMAWAN  
NIM : 1101180139  
Pembimbing Tugas Akhir : Dr. Eng. FAVIAN DEWANTA, S.T., M.Eng.  
SRI ASTUTI, S.T., M.T.  
Judul Tugas Akhir : IMPLEMENTASI MACHINE LEARNING UNTUK PREDIKSI BENCANA BANJIR DI DESA DAYEUH KOLOT



Nama : DONNY HIDAYATULLAH  
NIM : 1101180177  
Pembimbing Tugas Akhir : Ir. AKHMAD HAMBALI, M.T.  
BRIAN PAMUKTI, S.T., M.T.  
Judul Tugas Akhir : ANALISIS PERFORMANSI DENSE WAVELENGTH DIVISION MULTIPLEXING JARINGAN BACKBONE TENGGARONG-PENAJAM PASER UTARA



Nama : ATIKAH NADILAH  
NIM : 1101180184  
Pembimbing Tugas Akhir : SUSSI, S. Si., M.T.  
BAGUS ADITYA, ST, MT  
Judul Tugas Akhir : PERANCANGAN SISTEM DETEKSI KATARAK BERBASIS ANDROID MENGGUNAKAN ALGORITMA ADVANCED ENCRYPTION STANDARD (AES) DAN DATA ENCRYPTION STANDARD (DES)



Nama : MUHAMMAD BUUSHIRI  
NIM : 1101180197  
Pembimbing Tugas Akhir : Dr. Ir. RENDY MUNADI, M.T.  
SUSI, S. Si., M.T.  
Judul Tugas Akhir : PREDIKSI TINGKAT KEMACETAN LALU LINTAS JALUR ARMADA BUS TRANS METRO BANDUNG BERBASIS MACHINE LEARNING DAN INTERNET OF THINGS



Nama : REZFAN HARIWIJAYA SOEMITRA ATMADJA  
NIM : 1101180208  
Pembimbing Tugas Akhir : Dr. KOREDIANTO USMAN, S.T., M.Sc.  
CASI SETIANINGSIH, S.T., M.T.  
Judul Tugas Akhir : PENDETEKSIAN FRAUD PADA TRANSAKSI PERBANKAN MENGGUNAKAN ALGORITMA CONVOLUTIONAL NEURAL NETWORK (CNN)

## Program Studi S1 Teknik Telekomunikasi



Nama : MOH. AGUNG AJI SANTOSO  
 NIM : 1101180209  
 Pembimbing Tugas Akhir : Dr. Ir. JANGKUNG RAHARJO, M.T.  
 NUR IBRAHIM, S.T., M.T.  
 Judul Tugas Akhir : IMPLEMENTASI ALAT PEMANTAUAN KEPADATAN LALU LINTAS MENGGUNAKAN METODE HAAR CASCADE



Nama : BANYU SISMALE DEWA  
 NIM : 1101180217  
 Pembimbing Tugas Akhir : Dr. IMAN HEDI SANTOSO, S.T., M.T.  
 FARDAN, ST., MSc  
 Judul Tugas Akhir : PERANCANGAN DAN IMPLEMENTASI ALAT PENDETEKSI KEBISINGAN KENDARAAN BERMOTOR BERBASIS INTERNET OF THINGS DENGAN MENGGUNAKAN SENSOR KY-037 DAN SENSOR MAX4466



Nama : NGURAH PRATYUSA DHARMA CRETRYA  
 NIM : 1101180220  
 Pembimbing Tugas Akhir : Dr. LEVY OLIVIA NUR, S.T., M.T.  
 HARFAN HIAN RYANU, S.T., M.E.,  
 Judul Tugas Akhir : RECONFIGURABLE ANTENNA 5G 3.5 GHZ DENGAN WI-FI6 5 GHZ



Nama : ZAHARA NUR FIKANA  
 NIM : 1101180222  
 Pembimbing Tugas Akhir : Dr. ALOYSIUS ADYA PRAMUDITA, ST., MT  
 Dr. LEVY OLIVIA NUR, S.T., M.T.  
 Judul Tugas Akhir : PERANCANGAN ANTENNA MICROSTRIP SEBAGAI SENSOR PENDETEKSI KADAR AIR PADA JAGUNG



Nama : LUTHFI ADNAN RAHMANTYO  
 NIM : 1101180228  
 Pembimbing Tugas Akhir : IWAN IWUT TRITOASMORO, S.T., M.T.  
 Dr. RUSTAM, S.Si., M.Si.  
 Judul Tugas Akhir : PERBANDINGAN METODE CONTRAST LIMITED ADAPTIVE HISTOGRAM EQUALIZATION DAN GAMMA CORRECTION DALAM MENINGKATKAN KUALITAS CITRA X-RAY THORAX



Nama : SUCI SANJAYA PUTRI  
 NIM : 1101180254  
 Pembimbing Tugas Akhir : Dr. NYOMAN BOGI ADITYA KARNA, S.T., MSEE.  
 BAGUS ADITYA, ST, MT  
 Judul Tugas Akhir : DESAIN DAN IMPLEMENTASI CCTV DAN WEBSITE UNTUK SMART HOME



Nama : GERALDO I NAPITUPULU  
 NIM : 1101180258  
 Pembimbing Tugas Akhir : Ir. UKE KURNIAWAN USMAN, M.T.  
 M. IRFAN MAULANA, S.T., M.T.  
 Judul Tugas Akhir : ANALISIS OPTIMASI COVERAGE JARINGAN LTE DI WILAYAH BUAHBATU-BANJARAN



Nama : GHINA AZZAHRA SALSABILA  
 NIM : 1101180262  
 Pembimbing Tugas Akhir : SOFIA SA'IDAH, S.T., M.T.  
 Dr. RUSTAM, S.Si., M.Si.  
 Judul Tugas Akhir : DETEKSI ANEMIA MELALUI CITRA KONJUNGTIVA MATA MENGGUNAKAN METODE HISTOGRAM OF ORIENTED GRADIENT (HOG) DAN KLASIFIKASI DECISION TREE



Nama : DICKY PONDITON SINAGA  
 NIM : 1101180263  
 Pembimbing Tugas Akhir : Dr. DOAN PERDANA, S.T., M.T.  
 Ir. ACHMAD ALI MUAYYADI, M.Sc., Ph.D.  
 Judul Tugas Akhir : MONITORING KUALITAS SUHU DAN PH AIR KOLAM IKAN LELE BERBASIS IOT SERTA CONTROLLING PADA SUHU AIR



Nama : GHEHENA LATIPAH ADHA SAHARA  
 NIM : 1101180276  
 Pembimbing Tugas Akhir : Dr. ALOYSIUS ADYA PRAMUDITA, ST., MT  
 Dr. LEVY OLIVIA NUR, S.T., M.T.  
 Judul Tugas Akhir : PERANCANGAN ANTENNA MICROSTRIP SEBAGAI SENSOR PENDETEKSI KADAR AIR PADA BENIH TOMAT



Nama : NINA ADELIA LATINANINGSIH  
 NIM : 1101180282  
 Pembimbing Tugas Akhir : Dr. KOREDIANTO USMAN, S.T., M.Sc.  
 Ir. RITA MAGDALENA, M.T.  
 Judul Tugas Akhir : KLASIFIKASI EKSPRESI WAJAH BERBASIS CITRA DIGITAL MENGGUNAKAN CONVOLUTIONAL NEURAL NETWORK DENGAN ARSITEKTUR RESNET-50



Nama : AHMAD SULTAN ALI DAFFA  
 NIM : 1101180303  
 Pembimbing Tugas Akhir : Dr. DOAN PERDANA, S.T., M.T.  
 ASEP MULYANA, S.T., M.T.  
 Judul Tugas Akhir : IMPLEMENTASI SISTEM MONITORING DAN PENGONTROLAN OTOMATIS HIDROPONIK DRIP SYSTEM TANAMAN LOBAK PUTIH BERBASIS IOT



Nama : ARDIAN EKA NUGRAHA  
 NIM : 1101180330  
 Pembimbing Tugas Akhir : SYAMSUL RIZAL, S.T., M.Eng., Ph.D.  
 NOR KUMALASARI CAECAR PRATIWI, S.T., M.T.  
 Judul Tugas Akhir : KLASIFIKASI PENYAKIT PADA TANAMAN SINGKONG MENGGUNAKAN ARSITEKTUR VGGNET BERBASIS DEEP LEARNING



Nama : ANDRE DANIKA  
 NIM : 1101180334  
 Pembimbing Tugas Akhir : Dr. Ir. JANGKUNG RAHARJO, M.T.  
 Dr. Ir. BAMBANG HIDAYAT, IPM.  
 Judul Tugas Akhir : DETEKSI SUARA GITAR DENGAN BAHAN JENIS SENAR BERBEDA MELALUI CIRI AKUSTIK DENGAN MELFREQUENCY CEPSTRAL COEFFICIENTS (MFCC) DAN SUPPORT VECTOR MACHINE (SVM)

## Program Studi S1 Teknik Telekomunikasi



Nama : M. IMAN RAHMANDA  
NIM : 1101180335  
Pembimbing Tugas Akhir : Ir. AKHMAD HAMBALI, .M.T  
M. IRFAN MAULANA, S.T.,M.T.  
Judul Tugas Akhir : PERANCANGAN DAN ANALISIS JARINGAN AKSES POINT OF PRESENCE (POP) LAST MILE BERBASIS E NODE B DI WILAYAH KECAMATAN BELAKANG PADANG BATAM



Nama : FAUZAN ARYA PRATAMA  
NIM : 1101180339  
Pembimbing Tugas Akhir : Dr. INUNG WIJAYANTO, S.T., M.T.  
HUSNENI MUKHTAR, S.Si., M.T., Ph.D  
Judul Tugas Akhir : KLASIFIKASI JENIS SEL JARINGAN LEMAK COKLAT PADA TIKUS DEUTSCHE DENKEN YOKEN MENGGUNAKAN METODE GLCM-ENTROPI DAN SVM



Nama : MUHAMMAD DAFFA  
NIM : 1101180343  
Pembimbing Tugas Akhir : DR. LEANNA VIDYA YOVITA, S.T., M.T.  
TODY ARIEFANTO WIBOWO, S.T., M.T.  
Judul Tugas Akhir : PERFORMANSI NDNS DENGAN VARIASI TOPOLOGI DAN PREFIX PADA NAMED DATA NETWORKING



Nama : NUR YUDHA KURNIA RAMADHAN  
NIM : 1101180344  
Pembimbing Tugas Akhir : Ir. AKHMAD HAMBALI, .M.T  
BRIAN PAMUKTI, S.T., M.T.  
Judul Tugas Akhir : MENINGKATKAN KECEPATAN TRANSFER DATA MENGGUNAKAN KOHEREN WDM-PON



Nama : MUHAMMAD PHASYA ALFIAN  
NIM : 1101180348  
Pembimbing Tugas Akhir : Dr. Ir. JANGKUNG RAHARJO, M.T.  
NUR IBRAHIM, S.T., M.T.  
Judul Tugas Akhir : PERANCANGAN SISTEM PENDETEKSI KEPADATAN LALU LINTAS MENGGUNAKAN METODE HAAR CASCADE CLASSIFIER



Nama : ZIDANE SVINOZA HAMONANGAN  
NIM : 1101180352  
Pembimbing Tugas Akhir : IRMA SAFITRI, ST, MSc  
EFRI SUHARTONO, S.T., M.T.  
Judul Tugas Akhir : DETEKSI SLEEP APNEA MENGGUNAKAN ALGORITMA ARTIFICIAL NEURAL NETWORK PADA SINYAL ELEKTROKARDIOGRAM



Nama : DEVIN ABDI PRASETYA  
NIM : 1101180357  
Pembimbing Tugas Akhir : Dr. Ir. RENDY MUNADI, M.T.  
ASEP MULYANA, S.T., M.T.  
Judul Tugas Akhir : IMPLEMENTASI DISPENSER PINTAR BERBASIS INTERNET OF THINGS UNTUK PEMANTAUAN JUMLAH AIR MINUM GUNA MENJAGA KESEHATAN PADA TUBUH MANUSIA



Nama : AUDIVI TAQILLA LAZUARDI  
NIM : 1101180368  
Pembimbing Tugas Akhir : NUR IBRAHIM, S.T., M.T.  
NOR KUMALASARI CAECAR PRATIWI, S.T., M.T.  
Judul Tugas Akhir : DETEKSI KEBERADAAN MANUSIA PADA MALAM HARI BERBASIS CITRA TERMAL MENGGUNAKAN METODE YOLO V3



Nama : ALDI DWI FEBRIYANTO  
NIM : 1101180383  
Pembimbing Tugas Akhir : Dr. SOFIA NANING HERTIANA, S.T., M.T.  
Dr. YUDHA PURWANTO, S.T., M.T.  
Judul Tugas Akhir : SISTEM KEAMANAN DATA PADA IOT BERBASIS MQTT DAN DATABASE MYSQL MENGGUNAKAN METODE RSA



Nama : RIZQAN ZIYAN DAFIN  
NIM : 1101180388  
Pembimbing Tugas Akhir : Dr. DOAN PERDANA, S.T., M.T.  
Ir. ACHMAD ALI MUAYYADI, M.Sc., Ph.D.  
Judul Tugas Akhir : MONITORING SUHU, KELEMBABAN DAN PENYIRAMAN OTOMATIS PADA TANAMAN KELADI BERBASIS INTERNET OF THINGS (IOT)



Nama : MELI SETIAWATI  
NIM : 1101180418  
Pembimbing Tugas Akhir : DR. GELAR BUDIMAN, S.T., M.T.  
SOFIA SA'IDAH, S.T., M.T.  
Judul Tugas Akhir : DATA HIDING BASED ON CS AND MULTIBIT SS USING DCT SPARSITY TECHNIQUE



Nama : NUR IZZA RAHMA  
NIM : 1101180423  
Pembimbing Tugas Akhir : Dr. NACHWAN MUFTI ADRIANSYAH, S.T., M.T.  
VINSENSIUS SIGIT WIDHI PRABOWO, S.T., M.T.  
Judul Tugas Akhir : KOMUNIKASI D2D YANG ENERGI EFISIENSI PADA SISTEM HETEROGENEOUS NETWORK ARAH DOWNLINK



Nama : AGNIYA TAZKIYA AULIA  
NIM : 1101180466  
Pembimbing Tugas Akhir : SURYO ADHI WIBOWO, S.T., M.T., Ph.D  
FITYANUL AKHYAR  
Judul Tugas Akhir : PEMBELAJARAN KOLABORATIF BERDASARKAN TWO-BRANCH NEURAL NETWORK DAN YOLOV5 UNTUK DETEKSI OBJEK PADA KENDARAAN OTONOM



Nama : AHMAD IZHARUL IHSAN  
NIM : 1101180469  
Pembimbing Tugas Akhir : KRIS SUJATMOKO, S.T., M.T.  
IWAN IWUT TRITOASMORO, S.T., M.T.  
Judul Tugas Akhir : PERANCANGAN PROGRAM PENCARIAN KOST PADA WEBSITE MAMIKOST BERBASIS ROBOTIC PROCESS AUTOMATION (RPA)



## Program Studi S1 Teknik Telekomunikasi



Nama : MUHAMMAD IKHWAN KHALID NASUTION  
NIM : 1101180479  
Pembimbing Tugas Akhir : SYAMSUL RIZAL, S.T., M.Eng., Ph.D.  
NOR KUMALASARI CAECAR PRATIWI, S.T., M.T.  
Judul Tugas Akhir : KLASIFIKASI GEJALA DEFISIENSI NUTRISI PADA TANAMAN PADI MENGGUNAKAN INCEPTION V3 BERBASIS CONVOLUTIONAL NEURAL NETWORK (CNN)



Nama : SULTAN RIZKY ABDURAHMAN  
NIM : 1101180483  
Pembimbing Tugas Akhir : Dr. NYOMAN BOGI ADITYA KARNA, S.T., MSEE.  
ARIF INDRRA IRAWAN, S.T., M.T.  
Judul Tugas Akhir : IOT-BASED SMART FARMING USING MACHINE LEARNING FOR RED SPINACH



Nama : IVAN ADITYA MAULANA  
NIM : 1101180501  
Pembimbing Tugas Akhir : NUR IBRAHIM, S.T., M.T.  
Dr. Ir. BAMBANG HIDAYAT, IPM.  
Judul Tugas Akhir : IDENTIFIKASI FIBROSIS DAN PENEBALAN PLEURA BERDASARKAN CITRA X-RAY MENGGUNAKAN METODE CNN



Nama : GESHA FAITHUL AJRIN  
NIM : 1101180510  
Pembimbing Tugas Akhir : Ir. RITA MAGDALENA, M.T.  
Dr. Ir. BAMBANG HIDAYAT, IPM.  
Judul Tugas Akhir : IDENTIFIKASI DIALEK SUKU BANGSA MENGGUNAKAN METODE MEL-FREQUENCY CEPSTRAL COEFFICIENT DAN ZERO CROSSING RATE DENGAN DEEP NEURAL NETWORK CLASSIFIER



Nama : MUHAMMAD GHIFARI RAMADHANI  
NIM : 1101180511  
Pembimbing Tugas Akhir : IRMA SAFITRI, ST, MSc  
EFRI SUHARTONO, S.T., M.T.  
Judul Tugas Akhir : DETEKSI SLEEP APNEA MENGGUNAKAN ALGORITMA RECURRENT NEURAL NETWORK PADA SINYAL ELEKTROKARDIOGRAM



Nama : MUHAMMAD AZKA IMADDUDIN  
NIM : 1101180521  
Pembimbing Tugas Akhir : Dr. IDA WAHDAH HAMZAH, S.T., M.T.  
SRI ASTUTI, S.T., M.T.  
Judul Tugas Akhir : SIMULASI PENERJEMAH SIBI (SISTEM ISYARAT BAHASA INDONESIA) MENGGUNAKAN TENSORFLOW DAN CONVOLUTIONAL NEURAL NETWORK (CNN)



Nama : DHIMAS CHANDRA BAGASKARA  
NIM : 1101181170  
Pembimbing Tugas Akhir : Ir. RITA MAGDALENA, M.T.  
SOFIA SAIDAH, S.T., M.T.  
Judul Tugas Akhir : DETEKSI GLAUKOMA PADA CITRA FUNDUS MATA DENGAN METODE GREY LEVEL CO-OCCURANCE MATRIX DAN DECISION TREE BERBASIS ANDROID



Nama : ALDI RIVALDI DWINANDA  
NIM : 1101181242  
Pembimbing Tugas Akhir : Dr. BAMBANG SETIA NUGROHO, S.T., M.T.  
Dr. ALOYSIUS ADYA PRAMUDITA, ST, MT  
Judul Tugas Akhir : PEMODELAN METODE DETEKSI RONGGA PADA BATANG Pohon DENGAN MENGGUNAKAN RADAR VECTOR NETWORK ANALYZER (VNA)



Nama : IKRAM ANDIKA UKAR  
NIM : 1101181299  
Pembimbing Tugas Akhir : Dr. NYOMAN BOGI ADITYA KARNA, S.T., MSEE.  
SUSSI, S. Si., M.T.  
Judul Tugas Akhir : PURWARUPA SISTEM OTOMASI PERAWATAN TANAMAN CABAI PADA SMART GREENBOX BERBASIS IOT



Nama : DARWINDRA  
NIM : 1101181317  
Pembimbing Tugas Akhir : SOFIA SA'IDAH, S.T., M.T.  
Dr. Ir. BAMBANG HIDAYAT, IPM.  
Judul Tugas Akhir : PENGENALAN EMOSI MELALUI SINYAL WICARA MENGGUNAKAN LINEAR PREDICTIVE CODING (LPC) DENGAN KLASIFIKASI HIDDEN MARKOV MODEL (HMM) DAN K-NEAREST NEIGHBOR (KNN)



Nama : WINDA EZRANATA PUTRI  
NIM : 1101181319  
Pembimbing Tugas Akhir : Dr.Eng FAVIAN DEWANTA, S.T., M.Eng.  
Dr. FARAH AFIANI, S.T., M.T.  
Judul Tugas Akhir : PERANCANGAN DAN IMPLEMENTASI ALGORITMA KRIPTOGRAFI RINGAN (SIMON-SPECK, SIMECK, DAN SKINNY) PADA PERANGKAT INTERNET OF THINGS BERBASIS LORA



Nama : DEKA JULIANSYAH PUTRA  
NIM : 1101181377  
Pembimbing Tugas Akhir : Dr. IMAN HEDI SANTOSO, S.T., M.T.  
ISHAK GINTING, S.T., M.T.  
Judul Tugas Akhir : PERANCANGAN SISTEM PENYIRAMAN VERTICAL GARDEN BERBASIS IOT DENGAN TELEGRAM SEBAGAI CONTROLLING DAN MONITORING



Nama : AHMAD ALFAN  
NIM : 1101181411  
Pembimbing Tugas Akhir : SURYO ADHI WIBOWO, S.T., M.T., Ph.D  
SYAMSUL RIZAL, S.T., M.Eng., Ph.D.  
Judul Tugas Akhir : DUAL SUBNET NEURAL NETWORK UNTUK MENINGKATKAN KINERJA OBJECT DETECTION DARI SISTEM PANTAU CERDAS PADA KENDARAAN OTONOM DI LINGKUNGAN BERKABUT



Nama : ROZAN NAUF FIRMANSYAH  
NIM : 1101182524  
Pembimbing Tugas Akhir : DR. GELAR BUDIMAN, S.T., M.T.  
SOFIA SAIDAH, S.T., M.T.  
Judul Tugas Akhir : SEGMENTASI ADAPTIF PADA AUDIO WATERMARKING MENGGUNAKAN KONSEP SIGNAL DIFFERENTIAL DAN TEKNIK MULTI BIT SPREAD SPECTRUM

## Program Studi S1 Teknik Telekomunikasi



Nama : DEVA AULIA PUTRI OKTAVIA  
NIM : 1101183206  
Pembimbing Tugas Akhir : SYAMSUL RIZAL, S.T., M.Eng., Ph.D.  
NOR KUMALASARI CAECAR PRATIWI, S.T., M.T.  
Judul Tugas Akhir : KLASIFIKASI GEJALA DEFISIENSI NUTRISI PADA TANAMAN PADI MENGGUNAKAN RESNET152



Nama : IQBAL ANSHARI PUTRA  
NIM : 1101183240  
Pembimbing Tugas Akhir : Ir. ACHMAD ALI MUAYYADI, M.Sc., Ph.D.  
Dr. DOAN PERDANA, S.T., M.T.  
Judul Tugas Akhir : IMPLEMENTASI SISTEM MONITORING DETAK JANTUNG DAN SUHU TUBUH MENGGUNAKAN SENSOR PULSE DAN BLYNK APPLICATION BERBASIS INTERNET OF THINGS



Nama : MELLENIA PERTIWI  
NIM : 1101183249  
Pembimbing Tugas Akhir : NUR IBRAHIM, S.T., M.T.  
NOR KUMALASARI CAECAR PRATIWI, S.T., M.T.  
Judul Tugas Akhir : DETEKSI PENYAKIT TUBERCULOSIS BERBASIS CITRA X-RAY MENGGUNAKAN CNN



Nama : NABILA ASRYANI SUNDARI  
NIM : 1101183323  
Pembimbing Tugas Akhir : Ir. RITA MAGDALENA, M.T.  
SOFIA SAIDAH, S.T., M.T.  
Judul Tugas Akhir : KLASIFIKASI JENIS KULIT WAJAH MENGGUNAKAN METODE COVOLUTIONAL NEURAL NETWORKS (CNN) EFFICIENTNET-B0



Nama : LINTANG HANNAN MAULANA  
NIM : 1101183361  
Pembimbing Tugas Akhir : Dr. IDA WAHIDAH HAMZAH, S.T., M.T.  
Dr. IMAN HEDI SANTOSO, S.T., M.T.  
Judul Tugas Akhir : IMPLEMENTASI DAN ANALISIS PROTOKOL ESP-NOW MANY TO ONE UNTUK PENJADWALAN PENGIRIMAN DATA BIOSENSOR KE SERVER



Nama : NABIEL KAHFI MUNADI  
NIM : 1101183396  
Pembimbing Tugas Akhir : Dr. ARFIANTO FAHMI, S.T., M.T.  
Ir. UKE KURNIAWAN USMAN, M.T.  
Judul Tugas Akhir : SIMULASI FUZZY C-MEANS CLUSTERING TERHADAP EFISIENSI ENERGI PADA KOMUNIKASI D2D



Nama : NUR AMRINA  
NIM : 1101183401  
Pembimbing Tugas Akhir : NUR IBRAHIM, S.T., M.T.  
NOR KUMALASARI CAECAR PRATIWI, S.T., M.T.  
Judul Tugas Akhir : MODEL CNN UNTUK DETEKSI PNEUMONIA BERBASIS CITRA X-RAY DADA



Nama : KARTIKA PRATY DENA ZAAM  
NIM : 1101183403  
Pembimbing Tugas Akhir : Dr. ALOYSIUS ADYA PRAMUDITA, ST.,MT  
HARFAN HIAN RYANU, S.T., M.E.,  
Judul Tugas Akhir : DESAIN DAN ANALISIS ANTENA UWB PATCH TRIANGUAL DENGAN PENOLAKAN PITA (NOTCH BAND)



Nama : KARTIKA PRATY DINA ZAAM  
NIM : 1101183404  
Pembimbing Tugas Akhir : Dr. ALOYSIUS ADYA PRAMUDITA, ST.,MT  
HARFAN HIAN RYANU, S.T., M.E.,  
Judul Tugas Akhir : DESAIN DAN ANALISIS ANTENA ULTRA WIDEBAND DENGAN PENOLAKAN PITA MENGGUNAKAN PATCH PERSEGI PANJANG



Nama : QINAYA MADAO  
NIM : 1101183414  
Pembimbing Tugas Akhir : Dr. ALOYSIUS ADYA PRAMUDITA, ST.,MT  
HARFAN HIAN RYANU, S.T., M.E.,  
Judul Tugas Akhir : PERANCANGAN ANTENA MIKROSTRIP RECONFIGNABLE POLARISASI UNTUK SISTEM KOMUNIKASI SATELIT



Nama : AFIFAH NUR ARIANI  
NIM : 1101183415  
Pembimbing Tugas Akhir : DR. GELAR BUDIMAN, S.T., M.T.  
Dr INDRARINI DYAH IRAWATI, S.T., M.T.  
Judul Tugas Akhir : PENERAPAN COMPRESSIVE SENSING DAN IDENTIFIKASI JENIS BUAH PISANG DENGAN METODE CONVOLUTIONAL NEURAL NETWORK (CNN)



Nama : MUHAMMAD PASCAL KASHFUZZUNUN  
NIM : 1101183419  
Pembimbing Tugas Akhir : Dr. IMAN HEDI SANTOSO, S.T., M.T.  
FARDAN, ST.,MSc  
Judul Tugas Akhir : PERANCANGAN ALAT DAN IMPLEMENTASI PENDETEKSI KECEPATAN PADA KENDARAAN BERMOTOR BERBASIS INTERNET OF THINGS MENGGUNAKAN SENSOR HC - SR04



Nama : INTAN INAYATILLAH  
NIM : 1101183425  
Pembimbing Tugas Akhir : Dr. Ir. RENDY MUNADI, M.T.  
ARIF INDRA IRAWAN, S.T., M.T.  
Judul Tugas Akhir : AUTOMATIC CAT FEEDING MONITORING SYSTEM USING THE ARDUINO MEGA 2560 AND HC-SR04 SENSOR BASED ON INTERNET OF THINGS (IOT)



Nama : SITI ASIYAH  
NIM : 1101183428  
Pembimbing Tugas Akhir : IWAN IWUT TRITOASMORO, S.T., M.T.  
SOFIA SA'IDAH, S.T., M.T.  
Judul Tugas Akhir : DETEKSI ANEMIA MELALUI KONJUNGTIVA MATA MENGGUNAKAN METODE PRINCIPAL COMPONENT ANALYSIS DAN K-NEAREST NEIGHBOR



## Program Studi S1 Teknik Telekomunikasi



Nama : BELLATRIX SAMPE ROMPON  
NIM : 1101183441  
Pembimbing Tugas Akhir : KRIS SUJATMOKO, S.T., M.T.  
IWAN IWUT TRITOASMORO, S.T., M.T.  
Judul Tugas Akhir : PERANCANGAN SISTEM JOB FILTERING PADA JOBSTREET BERBASIS ROBOTIC PROCESS AUTOMATION (RPA)



Nama : MICHELLE OCTAVIA YOLANDA SARI  
NIM : 1101183443  
Pembimbing Tugas Akhir : Dr. Ir. RENDY MUNADI, M.T.  
FARDAN, ST., MSc  
Judul Tugas Akhir : ANALISIS KEAMANAN JARINGAN PRIVATE SELULER 5G BERBASIS LAYANAN CLOUD COMPUTING



Nama : UTAMI ANANDA RIDWAN  
NIM : 1101183444  
Pembimbing Tugas Akhir : Dr. ALOYSIUS ADYA PRAMUDITA, ST., MT  
HARFAN HIAN RYANU, S.T., M.E.,  
Judul Tugas Akhir : ANTENA MONOPOLE ELIPS ULTRA WIDEBAND (UWB) SEBAGAI SENSOR TINGKAT BENDING



Nama : MAWARNI BAGASTA SIMANJUNTAK  
NIM : 1101183465  
Pembimbing Tugas Akhir : TRASMA YUNITA, S.T., M.T.  
Dr. LEVY OLIVIA NUR, S.T., M.T.  
Judul Tugas Akhir : ANALISIS PENGARUH MUTUAL COUPLING TERHADAP KAPASITAS SISTEM MIMO YANG MENGGUNAKAN ANTENA BERPOLARISASI SIRKULAR



Nama : IVY ANINDHITA HADYNINGTYAS  
NIM : 1101183471  
Pembimbing Tugas Akhir : Dr. KOREDIANTO USMAN, S.T., M.Sc.  
SUSMINI INDRIANI LESTARININGATI  
Judul Tugas Akhir : PENURUNAN DIMENSI CITRA PADA ALGORITMA SPARSE REPRESENTATION BASED CLASSIFICATION UNTUK PENGENALAN WAJAH



Nama : FEBBY FITRI PERMADANI  
NIM : 1101183474  
Pembimbing Tugas Akhir : Dr. GELAR BUDIMAN, S.T., M.T.  
OFIA SA'IDAH, S.T., M.T.  
Judul Tugas Akhir : PENERAPAN COMPRESSIVE SENSING (CS) PADA VIDEO BERBASISKAN ADAPTIVE BLOCK



Nama : BAYU ARDIANSYAH RAHMADHANI  
NIM : 1101183475  
Pembimbing Tugas Akhir : Dr. NACHWAN MUFTI ADRIANSYAH, S.T., M.T.  
VINSENSIUS SIGIT WIDHI PRABOWO, S.T., M.T.  
Judul Tugas Akhir : ANALISIS KINERJA ALOKASI SUMBER DAYA RADIO MENGGUNAKAN TEOREMA GRAPH UNTUK SISTEM KOMUNIKASI DEVICE-TO-DEVICE



Nama : MUHAMMAD RAFLI ANANDA FERDINAL  
NIM : 1101183476  
Pembimbing Tugas Akhir : Dr. BAMBANG SETIA NUGROHO, S.T., M.T.  
DHONI PUTRA SETIAWAN, S.T., M.T., Ph.D.  
Judul Tugas Akhir : PERANCANGAN DAN REALISASI ANTENA WEARABLE PADA FREKUENSI 2,45 GHZ DENGAN MENGGUNAKAN SUBSTRAT PURE COTTON UNTUK SISTEM PENDETEKSI KANKER PAYUDARA



Nama : MILLENDRA SHANDY PRATAMA  
NIM : 1101183493  
Pembimbing Tugas Akhir : Dr. NYOMAN BOGI ADITYA KARNA, S.T., MSEE.  
ASEP MULYANA, ST., M.T  
Judul Tugas Akhir : WEBSITE MONITORING TANAMAN PADI DENGAN METODE HIDROPONIK BERBASIS IOT



Nama : NURUL JANNAH  
NIM : 1101183512  
Pembimbing Tugas Akhir : SURYO ADHI WIBOWO, S.T., M.T., Ph.D  
THOMHERT SUPRPTO SIADARI, S.T., M.Eng.  
Judul Tugas Akhir : EKSPLOITASI FITUR UNTUK PENINGKATAN KINERJA DETEKSI OBJEK BERBASIS PADA PESAWAT TANPA AWAK



Nama : STEPHANIE KARENINA MANE PAREIRA  
NIM : 1101183525  
Pembimbing Tugas Akhir : SURYO ADHI WIBOWO, S.T., M.T., Ph.D  
LEDYA NOVAMIZANTI, S.Si., M.E.,  
Judul Tugas Akhir : EKSPLORASI PARAMETER PADA METODE LONG SHORT TERM MEMORY UNTUK PENGENALAN AKTIVITAS MANUSIA



Nama : SERGIO JOSE VALENTE DA CRUZ  
NIM : 1101183580  
Pembimbing Tugas Akhir : Dr. IDA WAHDAH HAMZAH, S.T., M.T.  
VINSENSIUS SIGIT WIDHI PRABOWO, S.T., M.T.  
Judul Tugas Akhir : REALISASI PENJADWALAN UNTUK WBAN DINAMIKA MENGGUNAKAN ALGORITMA GAIT CYCLE DETECTION



Nama : ANNISA SAFIRA RACHMAN  
NIM : 1101184004  
Pembimbing Tugas Akhir : Dr. LEVY OLIVIA NUR, S.T., M.T.  
HARFAN HIAN RYANU, S.T., M.E.,  
Judul Tugas Akhir : PERANCANGAN DAN REALISASI ANTENA PLANAR BOWTIE UNTUK APLIKASI GPR



Nama : SHINTA KIRANA SALSABILLA RAMADHANI  
NIM : 1101184005  
Pembimbing Tugas Akhir : Dr. GELAR BUDIMAN, S.T., M.T.  
Dr. Ir. BAMBANG HIDAYAT, IPM.  
Judul Tugas Akhir : DETEKSI NADA DASAR ALAT MUSIK PANTING MENGGUNAKAN COMPRESSIVE SENSING (CS) DENGAN METODE MEL-FREQUENCY CEPSTRAL COEFFICIENT (MFCC) DAN SUPPORT VECTOR MACHINE (SVM)

## Program Studi S1 Teknik Telekomunikasi



Nama : MUQITASYAH  
NIM : 1101184006  
Pembimbing Tugas Akhir : HILMAN FAUZI TRESNA SANIA PUTRA, S.T., M.T. Ph.D  
Judul Tugas Akhir : ANALISIS SINYAL ALPHA DAN BETA TERHADAP KONSENTRASI INDIVIDU AKIBAT KECANDUAN GAME ONLINE



Nama : BAIQ SAFIRA VINILI KURNIA  
NIM : 1101184007  
Pembimbing Tugas Akhir : Ir. UKE KURNIAWAN USMAN, M.T. GANDEVA BAYU SATRYA, S.T., M.T., Ph.D  
Judul Tugas Akhir : PERANCANGAN JARINGAN LONG TERM EVOLUTION (LTE) DI KECAMATAN PEMENANG DAN TANJUNG KABUPATEN LOMBOK UTARA PADA FREKUENSI 1800 MHZ



Nama : WIDYA ALISYA KUSUMA NINGRUM  
NIM : 1101184008  
Pembimbing Tugas Akhir : IWAN IWUT TRITOASMORO, S.T., M.T. SOFIA SA'IDAH, S.T., M.T., Ph.D  
Judul Tugas Akhir : IDENTIFIKASI INDIVIDU MELALUI IRIS MATA DENGAN METODE HISTOGRAM OF ORIENTED GRADIENT (HOG) DAN JARINGAN SYARAF TIRUAN BACKPROPAGATION



Nama : LARAS PUSPITO SARI  
NIM : 1101184011  
Pembimbing Tugas Akhir : Dr. BAMBANG SETIA NUGROHO, S.T., M.T. SRI ASTUTI, S.T., M.T.  
Judul Tugas Akhir : PASTA GIGI OTOMATIS BERBASIS MIKROKONTROLER UNTUK MENINGKATKAN KEMANDIRIAN ANAK DALAM KEGIATAN MENGGOSOK GIGI



Nama : HANALUTHFINA NURHADIATI  
NIM : 1101184012  
Pembimbing Tugas Akhir : SURYO ADHI WIBOWO, S.T., M.T., Ph.D AGUS PRATONDO, S.T., M.T., Ph.D  
Judul Tugas Akhir : ANALISIS PERFORMANSI DETEKSI OBJEK PADA METODE COMPLEX YOLOV4 UNTUK AUTONOMOUS DRIVING



Nama : ADINDA FATKHAH GIFARY  
NIM : 1101184013  
Pembimbing Tugas Akhir : Dr. NACHWAN MUFTI ADRIANSYAH, S.T., M.T. BRIAN PAMUKTI, S.T., M.T.  
Judul Tugas Akhir : PERANCANGAN JARINGAN AKSES FIBER TO THE HOME MENGGUNAKAN TEKNOLOGI 10 GIGABIT-CAPABLE PASSIVE OPTICAL NETWORK DI KAMPUNG KUNTI KIDUL BOYOLALI



Nama : AKMAL RUSDY PRASETYO  
NIM : 1101184015  
Pembimbing Tugas Akhir : SUSSI, S. Si., M.T. BAGUS ADITYA, ST, MT  
Judul Tugas Akhir : ANALISIS PERBANDINGAN ALGORITMA SUPPORT VECTOR MACHINE (SVM) DAN CONVOLUTIONAL NEURAL NETWORK (CNN) UNTUK SISTEM DETEKSI KATARAK



Nama : MUHAMMAD NAUFAL 'AUNURRAFIQ  
NIM : 1101184016  
Pembimbing Tugas Akhir : Ir. AKHMAD HAMBALI, .M.T BRIAN PAMUKTI, S.T., M.T.  
Judul Tugas Akhir : PERANCANGAN DAN ANALISIS SISTEM KOMUNIKASI SERAT OPTIK LINK SAMARINDA - PENAJAM PASER UTARA MENGGUNAKAN TEKNOLOGI DWDM



Nama : RIFKI SAPUTRA  
NIM : 1101184021  
Pembimbing Tugas Akhir : Dr. DOAN PERDANA, S.T., M.T. ASEP MULYANA, S.T., M.T.  
Judul Tugas Akhir : APLIKASI PENGONTROL DAN MONITORING MOBILE UNTUK PERANGKAT HIDROPONIK DRIP SYSTEM PADA TANAMAN LOBAK PUTIH YANG BERBASIS INTERNET OF THINGS



Nama : IVAN RIFQI BAIHAQI  
NIM : 1101184023  
Pembimbing Tugas Akhir : Dr. DOAN PERDANA, S.T., M.T. ARIF INDRRA IRAWAN, S.T., M.T.  
Judul Tugas Akhir : PERENCANAAN SISTEM MONITORING LOKASI BURUNG MERPATI KOLONG DENGAN MENGGUNAKAN GPS TRACKER



Nama : ENRICO MEGANTARA  
NIM : 1101184025  
Pembimbing Tugas Akhir : Dr. Ir. RENDY MUNADI, M.T. SUSSI, S. Si., M.T.  
Judul Tugas Akhir : PREDIKSI WAKTU TEMPUH BUS TRANS METRO BANDUNG DENGAN INTERNET OF THINGS DAN METODE DEEP LEARNING



Nama : SEPTIA TRI INDAH LESTARI  
NIM : 1101184026  
Pembimbing Tugas Akhir : Dr. IMAN HEDI SANTOSO, S.T., M.T. SUSSI, S. Si., M.T.  
Judul Tugas Akhir : OPTIMASI SUHU DAN KELEMBABAN PENETAS TELUR OTOMATIS MENGGUNAKAN METODE FUZZY TSUKAMOTO



Nama : RISSA MELLANI NUR WULANDARI  
NIM : 1101184032  
Pembimbing Tugas Akhir : Dr.Eng FAVIAN DEWANTA, S.T., M.Eng. ARIF INDRRA IRAWAN, S.T., M.T.  
Judul Tugas Akhir : ANALISIS PERFORMA LIVE MIGRATION PADA CLOUD COMPUTING DENGAN METODE HYBRID MENGGUNAKAN OPENSTACK



Nama : MEGA AYU INDRIANI  
NIM : 1101184033  
Pembimbing Tugas Akhir : Ir. AKHMAD HAMBALI, .M.T M. IRRAN MAULANA, S.T.,M.T.  
Judul Tugas Akhir : ANALISIS DAN PERANCANGAN POINT OF PRESENCE (POP) KOTA BANDAR LAMPUNG DITINJAU DARI BEACH MANHOLE (BMH) KALIANDA





## Program Studi S1 Teknik Telekomunikasi



Nama : MELANI HARIONO  
NIM : 1101184035  
Pembimbing Tugas Akhir : SURYO ADHI WIBOWO, S.T., M.T., Ph.D  
THOMHERT SUPRAPTO SIADARI, S.T.,  
M.Eng.  
Judul Tugas Akhir : METODE PENINGKATAN KINERJA  
SISTEM DETEKSI OBJEK TERHADAP  
KETIDAKSEIMBANGAN HIMPUNAN DATA  
PADA PESAWAT TANPA AWAK



Nama : REZA NUR SYAIFAH  
NIM : 1101184038  
Pembimbing Tugas Akhir : Dr. BAMBANG SETIA NUGROHO, S.T., M.T.  
BAGUS ADITYA, ST, MT  
Judul Tugas Akhir : RANCANG BANGUN ALAT PENDETEKSI  
KEBSINGAN DI PERPUSTAKAAN BERBASIS  
MIKROKONTROLER ESP32 DAN NOTIFIKASI  
WHATSAPP



Nama : PUTRI WAHYU HERLINA  
NIM : 1101184040  
Pembimbing Tugas Akhir : SURYO ADHI WIBOWO, S.T., M.T., Ph.D  
AGUS PRATONDO, S.T., M.T., Ph.D  
Judul Tugas Akhir : ANALISIS PENGARUH PENGGUNAAN EULER  
REGRESSION DAN ONE SHOT REGRESSION  
PADA MODEL YOLOV4 UNTUK APLIKASI  
AUTONOMOUS DRIVING



Nama : ADITYA DETA PRATAMA  
NIM : 1101184042  
Pembimbing Tugas Akhir : R YUNENDAH NUR FU'ADAH, S.T., M.T.  
NUR IBRAHIM, S.T., M.T.  
Judul Tugas Akhir : IDENTIFIKASI TUMOR OTAK BERBASIS  
PENGOLAHAN CITRA MAGNETIC  
RESONANCE IMAGING (MRI)  
MENGUNAKAN DEEP LEARNING



Nama : IKHWAN MUZZAKI  
NIM : 1101184043  
Pembimbing Tugas Akhir : Dr. LEVY OLIVIA NUR, S.T., M.T.  
EDWAR, ST., MT.  
Judul Tugas Akhir : PERANCANGAN DAN REALISASI  
PURWARUPA SISTEM KOMUNIKASI SATELIT  
NANO DENGAN MENGGUNAKAN MODUL  
RF4463PRO-433



Nama : GRYAN INDO ABADI  
NIM : 1101184044  
Pembimbing Tugas Akhir : KRIS SUJATMOKO, S.T., M.T.  
Dr. RUSTAM, S.Si., M.Si.  
Judul Tugas Akhir : PERANCANGAN ROBOT UNTUK EKSTRAKSI  
DATA INVOICE MENGGUNAKAN ROBOTIC  
PROCESS AUTOMATION (RPA) YANG  
TERINTEGRASI DENGAN MACHINE  
LEARNING DOCUMENT UNDERSTANDING



Nama : NUR ALYU  
NIM : 1101184047  
Pembimbing Tugas Akhir : R YUNENDAH NUR FU'ADAH, S.T., M.T.  
NOR KUMALASARI CAECAR PRATIWI, S.T.,  
M.T.  
Judul Tugas Akhir : KLASIFIKASI KANKER KULIT GANAS  
DAN JINAK MENGGUNAKAN METODE  
CONVOLUTIONAL NEURAL NETWORK



Nama : ADINDA FEBRIYANA NOORSAID  
NIM : 1101184048  
Pembimbing Tugas Akhir : Dr. NYOMAN BOGI ADITYA KARNA, S.T.,  
MSEE.  
ARIF INDRRA IRAWAN, S.T., M.T.  
Judul Tugas Akhir : PENGEMBANGAN PRODUK S-LUCY  
(SMART LIGHT ULTIMATE CONTROL BY  
WEBSITE) UNTUK SMART PLUG DENGAN  
MENGUNAKAN SENSOR ARUS ACS712



Nama : TASYA PARAMITA NOFRIDA  
NIM : 1101184050  
Pembimbing Tugas Akhir : Dr. LEVY OLIVIA NUR, S.T., M.T.  
EDWAR, ST., MT.  
Judul Tugas Akhir : PERANCANGAN DAN REALISASI ANTENA  
MIKROSTRIP RECTANGULAR UNTUK  
FREKUENSI 923 MHZ DENGAN SLOT  
PERSEGI PANJANG



Nama : TASYA BUSRIZAL PUTRI  
NIM : 1101184052  
Pembimbing Tugas Akhir : SOFIA SA'IDAH, S.T., M.T.  
Dr. Ir. BAMBANG HIDAYAT, IPM.  
Judul Tugas Akhir : DETEKSI EMOSI BERDASARKAN SINYAL  
SUARA MANUSIA MENGGUNAKAN  
DISCRETE WAVELET TRANSFORM (DWT)  
DENGAN KLASIFIKASI SUPPORT VECTOR  
MACHINE (SVM)



Nama : KINDI ALFITRANDY  
NIM : 1101184053  
Pembimbing Tugas Akhir : Ir. AKHMAD HAMBALI, .M.T  
M. IFRAN MAULANA, S.T.,M.T.  
Judul Tugas Akhir : PERANCANGAN JARINGAN 4G LTE DARI  
BACKBONE EKSTING MENJUJU LAST MILE  
DI KECAMATAN CIWIDEY JAWA BARAT



Nama : NABIL HAMDI ASSIDIQIE  
NIM : 1101184054  
Pembimbing Tugas Akhir : Dr. NYOMAN BOGI ADITYA KARNA, S.T.,  
MSEE.  
SUSSI, S. Si., M.T.  
Judul Tugas Akhir : IMPLEMENTASI INTERNET OF THINGS PADA  
PEMBAYARAN DAN PALANG OTOMATIS  
PADA SISTEM SMART PARKING DI LAHAN  
PARKIR BERBASIS QR CODE



Nama : ILHAM  
NIM : 1101184056  
Pembimbing Tugas Akhir : Dr. Ir. RENDY MUNADI, M.T.  
Ir. ACHMAD ALI MUAYADI, M.Sc., Ph.D.  
Judul Tugas Akhir : PERANCANGAN SISTEM ALAT  
MONITORING TES BUTA WARNA PLATE  
ISHIHARA BERBASIS INTERNET OF THINGS  
(IOT)



Nama : ADE SRI MELIANI. M  
NIM : 1101184057  
Pembimbing Tugas Akhir : Dr. NACHWAN MUFTI ADRIANSYAH, S.T.,  
M.T.  
BRIAN PAMUKTI, S.T., M.T.  
Judul Tugas Akhir : ANALISIS PERBANDINGAN PENGARUH  
ALOKASI DAYA MENGGUNAKAN METODE  
POWER DOMAIN NOMA DITERAPAN  
DALAM SISTEM VISIBLE LIGHT  
COMMUNICATION NON-ORTHOGONAL  
MULTIPLE ACCESS DALAM RUANGAN



## Program Studi S1 Teknik Telekomunikasi



Nama : TIARA VIRLIANDA HERLIANA  
NIM : 1101184058  
Pembimbing Tugas Akhir : SOFIA SA'IDAH, S.T., M.T.  
Dr. Ir. BAMBANG HIDAYAT, IPM.  
Judul Tugas Akhir : IDENTIFIKASI KUALITAS BERAS DELANGGU MENGGUNAKAN KLASIFIKASI NAIVE BAYES



Nama : ANNISA APRILIANI DWI ASTUTI  
NIM : 1101184062  
Pembimbing Tugas Akhir : Dr. NACHWAN MUFTI ADRIANSYAH, S.T., M.T.  
VINSENSIUS SIGIT WIDHI PRABOWO, S.T., M.T.  
Judul Tugas Akhir : ANALISIS KINERJA ALOKASI SUMBER DAYA DENGAN ALGORITMA HEURISTIK PADA JARINGAN KOMUNIKASI RELAY-ASSISTED DEVICE-TO-DEVICE



Nama : ZALFA MAITSA NABILA  
NIM : 1101184063  
Pembimbing Tugas Akhir : Dr. ALOYSIUS ADYA PRAMUDITA, ST., MT  
HARFAN HIAN RYANU, S.T., M.E.,  
Judul Tugas Akhir : PERANCANGAN DAN ANALISIS KERJA ANTENA MIKROSTRIP RECONFIGURABLE POLARISASI PADA FREKUENSI KERJA 5.5 GHZ MENGGUNAKAN PATCH SIRKULAR



Nama : NURUL AULIA FITRI  
NIM : 1101184064  
Pembimbing Tugas Akhir : Ir. RITA MAGDALENA, M.T.  
R YUNENDAH NUR FU'ADAH, S.T., M.T.  
Judul Tugas Akhir : DETEKSI ARITMIA PADA JANIN MENGGUNAKAN CONVOLUTIONAL NEURAL NETWORK (CNN)



Nama : GILDA PRISCILA  
NIM : 1101184065  
Pembimbing Tugas Akhir : Dr. LEVY OLIVIA NUR, S.T., M.T.  
EDWAR, ST., MT.  
Judul Tugas Akhir : ANTENA MIKROSTRIP LINGKARAN DENGAN SUDUT TERPOTONG UNTUK PENERIMA SINYAL ADS-B PADA SATELIT NANO



Nama : NABILA HERMAN  
NIM : 1101184066  
Pembimbing Tugas Akhir : R YUNENDAH NUR FU'ADAH, S.T., M.T.  
SYAMSUL RIZAL, S.T., M.Eng., Ph.D.  
Judul Tugas Akhir : CONVOLUTIONAL NEURAL NETWORK (CNN) UNTUK KLASIFIKASI DIABETIC RETINOPATHY PADA CITRA FUNDUS



Nama : ANGELA TIURMA  
NIM : 1101184067  
Pembimbing Tugas Akhir : Dr. Ir. JANGKUNG RAHARJO, M.T.  
R YUNENDAH NUR FU'ADAH, S.T., M.T.  
Judul Tugas Akhir : KLASIFIKASI LEUKEMIA MENGGUNAKAN CNN



Nama : RAHAYU AMALIA  
NIM : 1101184068  
Pembimbing Tugas Akhir : Dr. IMAN HEDI SANTOSO, S.T., M.T.  
SUSSI, S. Si., M.T.  
Judul Tugas Akhir : OPTIMASI SUHU DAN KELEMBABAN DALAM PENETAS TELUR OTOMATIS MENGGUNAKAN METODE MAMDANI FUZZY



Nama : ANDI NUR EKA RAMADHANI MUSLAM  
NIM : 1101184069  
Pembimbing Tugas Akhir : DR. GELAR BUDIMAN, S.T., M.T.  
Dr INDRARINI DYAH IRAWATI, S.T., M.T.  
Judul Tugas Akhir : PENERAPAN CS DAN KLASIFIKASI BUAH MANGGA GOLEK SIAP PANEN MENGGUNAKAN CNN DENGAN METODE TRANSFORMASI RUANG WARNA HIS



Nama : IVENA NUR IKA QOTHUN  
NIM : 1101184072  
Pembimbing Tugas Akhir : Dr. KOREDIANTO USMAN, S.T., M.Sc.  
R YUNENDAH NUR FU'ADAH, S.T., M.T.  
Judul Tugas Akhir : KLASIFIKASI PENYAKIT ARITMIA MENGGUNAKAN DEEP LEARNING DENGAN METODE CONVOLUTION NEURAL NETWORK (CNN)



Nama : LESTARI RAHMA HASANAH  
NIM : 1101184073  
Pembimbing Tugas Akhir : Dr. ALOYSIUS ADYA PRAMUDITA, ST., MT  
DHARU ARSENO, S.T., M.T.  
Judul Tugas Akhir : PERANCANGAN DAN ANALISIS ANTENA UNTUK GATEWAY IOT MENGGUNAKAN KONEKTIVITAS WIFI DENGAN FREKUENSI 2,4 GHZ



Nama : ANITA ROSDINA NASUTION  
NIM : 1101184074  
Pembimbing Tugas Akhir : Dr.Eng FAVIAN DEWANTA, S.T., M.Eng.  
BAGUS ADITYA, S.T., M.T.  
Judul Tugas Akhir : MEMBANGUN LAYANAN DATABASE DENGAN KETERSEDIAAN TINGKAT TINGGI MENGGUNAKAN MICROCLUSTER KUBERNETES



Nama : HARIS FADILLAH  
NIM : 1101184075  
Pembimbing Tugas Akhir : Dr. NACHWAN MUFTI ADRIANSYAH, S.T., M.T.  
BRIAN PAMUKTI, S.T., M.T.  
Judul Tugas Akhir : PERANCANGAN JARINGAN FIBER TO THE HOME DENGAN TEKNOLOGI 10-GIGABIT-CAPABLE PASSIVE OPTICAL NETWORK DI PERUMAHAN ANGKASA INDAH PERMAI BANDA ACEH



Nama : AMANDA NABILA HASYA  
NIM : 1101184076  
Pembimbing Tugas Akhir : Dr. ALOYSIUS ADYA PRAMUDITA, ST., MT  
HARFAN HIAN RYANU, S.T., M.E.,  
Judul Tugas Akhir : PERANCANGAN DAN ANALISIS ANTENA RECONFIGURABLE FREKUENSI 1.8 GHZ UNTUK 4G DAN 3.5 GHZ UNTUK 5G PADA ANTENA MIKROSTRIP PATCH SIRKULAR

## Program Studi S1 Teknik Telekomunikasi



Nama : TIARA MARCELLA KAWINDA  
NIM : 1101184079  
Pembimbing Tugas Akhir : Ir. ACHMAD ALI MUAYYADI, M.Sc., Ph.D.  
ASEP MULYANA, ST., M.T  
Judul Tugas Akhir : PENERAPAN TEKNOLOGI INTERNET OF THINGS PADA HIDROPONIK CABAI RAWIT DENGAN SISTEM DUTCH BUCKET MENGGUNAKAN ESP32 DAN BLYNK



Nama : GUSTI VALDI  
NIM : 1101184082  
Pembimbing Tugas Akhir : Dr. Ir. RENDY MUNADI, M.T.  
BAGUS ADITYA, ST, MT  
Judul Tugas Akhir : IMPLEMENTASI DAN ANALISIS PERFORMANSI CLOUD GAMING PADA PERANGKAT CLIENT MENGGUNAKAN PLATFORM GAMEQOO



Nama : MUHAMAD ARUNG MAWADJI RIDHO ROBIYANTOKO  
NIM : 1101184083  
Pembimbing Tugas Akhir : Dr. NACHWAN MUFTI ADRIANSYAH, S.T., M.T.  
VINSENSIUS SIGIT WIDHI PRABOWO, S.T., M.T.  
Judul Tugas Akhir : ANALISIS KINERJA ALGORITMA ALOKASI SUMBER DAYA BERBASIS SIMPLE PARTICLE SWARM OPTIMIZATION UNTUK SISTEM KOMUNIKASI DEVICE TO DEVICE



Nama : RIVALDO SUBAJA GULTOM  
NIM : 1101184084  
Pembimbing Tugas Akhir : Ir. AKHMAD HAMBALI, .M.T  
BRIAN PAMUKTI, S.T., M.T.  
Judul Tugas Akhir : ANALISIS PERFORMANSI PENGARUH EFEK NON-LINEARITAS FOUR WAVE MIXING (FWM) PADA SISTEM DWDM LINK SINGKAWANG-PENAJAM



Nama : DANENDRA DHIAULICHSAN GIAR PRAMIYADI  
NIM : 1101184086  
Pembimbing Tugas Akhir : Dr. IMAN HEDI SANTOSO, S.T., M.T.  
FARDAN, ST., MSc  
Judul Tugas Akhir : PERANCANGAN DAN IMPLEMENTASI WEBSITE DAN TELEGRAM UNTUK PEMANTAUAN PELANGGARAN LALU LINTAS BERBASIS INTERNET OF THINGS



Nama : DIKRY IKHWANUDDIN  
NIM : 1101184090  
Pembimbing Tugas Akhir : Dr.Eng FAVIAN DEWANTA, S.T., M.Eng.  
SUSSE, S. Si., M.T.  
Judul Tugas Akhir : RANCANG BANGUN APLIKASI DISCOVER-U BERBASIS ANDROID DENGAN ALGORITMA ADVANCED ENCRYPTION STANDARD (AES) UNTUK PEMETAAN LOKASI DALAM RUANGANN MENGGUNAKAN BLUETOOTH LOW ENERGY



Nama : IBNU DA'WAN SALIM UBAIDAH  
NIM : 1101184092  
Pembimbing Tugas Akhir : R YUNENDAH NUR FU'ADAH, S.T., M.T.  
SOFIA SA'IDAH, S.T., M.T.  
Judul Tugas Akhir : CONVOLUTIONAL NEURAL NETWORK UNTUK KLASIFIKASI GLAUKOMA PADA CITRA FUNDUS



Nama : TITUS YORY DATUBAKKA  
NIM : 1101184093  
Pembimbing Tugas Akhir : Dr. ISTIKMAL, S.T., M.T.  
ARIF INDRRA IRAWAN, S.T., M.T.  
Judul Tugas Akhir : ANALISIS PERBANDINGAN ALGORITMA K-NEAREST NEIGHBOR (K-NN) DENGAN NAIVE BAYES UNTUK PENDETEKSI KEBAKARAN HUTAN DAN LAHAN



Nama : GIAN CIPTA PRATAMA  
NIM : 1101184095  
Pembimbing Tugas Akhir : BUDI PRASETYA, S.T., M.T.  
M. IRFAN MAULANA, S.T., M.T.  
Judul Tugas Akhir : PERANCANGAN JARINGAN BACKHAUL 4G LTE PADA KECAMATAN CIKALONG



Nama : MUHAMMAD FIQRY TRIANDA PUTRA  
NIM : 1101184096  
Pembimbing Tugas Akhir : IRMA SAFITRI, ST, MSc  
EFRI SUHARTONO, S.T., M.T.  
Judul Tugas Akhir : DETEKSI PENYAKIT ARITMIA MENGGUNAKAN ALGORITMA JARINGAN SARAF BERULANG (JSB) PADA SINYAL ELEKTROKARDIOGRAM



Nama : DANIEL PERDANA PUTRA PURWIKO  
NIM : 1101184098  
Pembimbing Tugas Akhir : Dr.Eng FAVIAN DEWANTA, S.T., M.Eng.  
Dr. FARAH AFIANI, S.T., M.T.  
Judul Tugas Akhir : PERBANDINGAN KINERJA PROTOKOL OTENTIKASI ELLIPTIC CURVE CRYPTOGRAPHY BERBASIS FIAT-SHAMIR DENGAN ELLIPTIC CURVE DIFFIE-HELLMAN DAN MESSAGE AUTHENTICATION CODE PADA PERANGKAT INTERNET OF THINGS



Nama : MUHAMMAD ALIEF YUDHA PRATAMA  
NIM : 1101184100  
Pembimbing Tugas Akhir : LEDYA NOVAMIZANTI, S.Si., M.T.  
DR. GELAR BUDIMAN, S.T., M.T.  
Judul Tugas Akhir : OPTIMASI DENGAN ALGORITMA GENETIKA PADA ROBUST WATERMARKING CITRA DIGITAL BERBASIS WAVELET DECOMPOSITION



Nama : AGNESIA INDRYANY MANGOPO  
NIM : 1101184101  
Pembimbing Tugas Akhir : RIDHA MULDNA NEGARA, S.T., M.T.  
Dr. SOFIA NANING HERTIANA, S.T., M.T.  
Judul Tugas Akhir : IMPLEMENTASI ALGORITMA ROUTING OSPF PADA SOFTWARE DEFINED NETWORK BERBASIS P4



Nama : ANGGIT ADJI HAPSARI  
NIM : 1101184102  
Pembimbing Tugas Akhir : HILMAN FAUZI TRESNA SANIA PUTRA, S.T., M.T. Ph.D  
Dr. INUNG WIJAYANTO, S.T., M.T.  
Judul Tugas Akhir : ANALISA SINYAL EEG TERHADAP EFEK PAPAN PORNOGRAFI MENGGUNAKAN METODE STATISTIK ORDE SATU

## Program Studi S1 Teknik Telekomunikasi



Nama : MUHAMMAD ALFI FALAN  
NIM : 1101184103  
Pembimbing Tugas Akhir : Ir. AHMAD TRI HANURANDI, M.T.  
RETNO HENDRYANTI, Ph.D  
Judul Tugas Akhir : APLIKASI PENGENALAN BENTUK DAN WARNA MENGGUNAKAN BAHASA INGGRIS PADA ANAK PENDERITA TUNARUNGU BERBASIS AUGMENTED REALITY



Nama : IFFAT AHMAD BAIHAKI  
NIM : 1101184104  
Pembimbing Tugas Akhir : DR. GELAR BUDIMAN, S.T., M.T.  
SYAMSUL RIZAL, S.T., M.Eng., Ph.D.  
Judul Tugas Akhir : KLASIFIKASI JENIS CHART PATTERN PADA SAHAM MENGGUNAKAN ALGORITMA CONVOLUTIONAL NEURAL NETWORK



Nama : MUHAMMAD RAFLY SYAUQI  
NIM : 1101184105  
Pembimbing Tugas Akhir : Dr.Eng FAVIAN DEWANTA, S.T., M.Eng.  
Dr. HILAL HUDAN NUHA, S.T., M.T.  
Judul Tugas Akhir : PERANCANGAN SISTEM PEMANTAUAN KONDISI SUNGAI CITARUM BERBASIS INTERNET OF THINGS DENGAN MODUL LORA



Nama : RENDI BAGUS OKLANRI  
NIM : 1101184107  
Pembimbing Tugas Akhir : Dr. Ir. JANGKUNG RAHARJO, M.T.  
SYAMSUL RIZAL, S.T., M.Eng., Ph.D.  
Judul Tugas Akhir : IMPLEMENTASI SISTEM PENGUSIR HAMA BERBASIS ALGORITMA JETSON NANO DAN ARDUINO UNO



Nama : I PUTU RAKA DHARMASADHANA  
NIM : 1101184109  
Pembimbing Tugas Akhir : Ir. AKHMAD HAMBALI, M.T.  
M. IRFAN MAULANA, S.T., M.T.  
Judul Tugas Akhir : PERANCANGAN JARINGAN BACKHAUL ENODEB MENGGUNAKAN SERAT OPTIK PADA KECAMATAN GANGGA, BAYAN, DAN KAWANGAN KABUPATEN LOMBOK UTARA PROVINSI NUSA TENGGARA BARAT



Nama : ALDO MILLEANO  
NIM : 1101184113  
Pembimbing Tugas Akhir : Dr. NACHWAN MUFTI ADRIANSYAH, S.T., M.T.  
VINSENSIUS SIGIT WIDHI PRABOWO, S.T., M.T.  
Judul Tugas Akhir : ANALISIS KINERJA ALOKASI SUMBER DAYA PADA ORIENTASI KLASTER UNTUK KOMUNIKASI DEVICE-TO-DEVICE



Nama : ADINDA FEBRIANI  
NIM : 1101184116  
Pembimbing Tugas Akhir : DR. GELAR BUDIMAN, S.T., M.T.  
Dr INDRARINI DYAH IRAWATI, S.T., M.T.  
Judul Tugas Akhir : PENERAPAN COMPRESSIVE SENSING DAN KLASIFIKASI JENIS HAMA PADA TANAMAN HORTIKULTURA CONVOLUTIONAL NEURAL NETWORK (CNN) MENGGUNAKAN



Nama : DINDA SITI MAFRUHAT  
NIM : 1101184119  
Pembimbing Tugas Akhir : SURYO ADHI WIBOWO, S.T., M.T., Ph.D  
LEDYA NOVAMIZANTI, S.Si., M.T.  
Judul Tugas Akhir : ANALISIS PENGARUH VARIASI JUMLAH HIDDEN LAYER DAN ITERASI PADA METODE LSTM UNTUK ACTIVITIES OF DAILY LIVING (ADL)



Nama : DWI RIZKI YULIANTI  
NIM : 1101184122  
Pembimbing Tugas Akhir : IWAN IWUT TRITOASMORO, S.T., M.T.  
SOFIA SA'IDAH, S.T., M.T.  
Judul Tugas Akhir : IDENTIFIKASI PENGENALAN WAJAH UNTUK SISTEM PRESENSI MENGGUNAKAN METODE KNN (K-NEAREST NEIGHBOR)



Nama : ABEL BIMA WIRATAMA  
NIM : 1101184123  
Pembimbing Tugas Akhir : R YUNENDAH NUR FU'ADAH, S.T., M.T.  
Sof. SA'IDAH, S.T., M.T.  
Judul Tugas Akhir : KLASIFIKASI DIABETES RETINOPATI BERBASIS PENGOLAHAN CITRA FUNDUS DENGAN CONVOLUTIONAL NEURAL NETWORK (CNN)



Nama : IGNATIO CHRISMA DIBA SANGGIANTARA  
NIM : 1101184125  
Pembimbing Tugas Akhir : Ir. AKHMAD HAMBALI, M.T.  
M. IRFAN MAULANA, S.T., M.T.  
Judul Tugas Akhir : PERANCANGAN JARINGAN BACKHAUL 4G LTE MENGGUNAKAN SERAT OPTIK DI KECAMATAN SUNGAI DURIAN KOTABARU, KALIMANTAN SELATAN



Nama : DIMAS PRATAMA  
NIM : 1101184126  
Pembimbing Tugas Akhir : Dr LEANNA VIDYA YOVITA, S.T., M.T.  
Dr. SOFIA NANING HERTIANA, S.T., M.T.  
Judul Tugas Akhir : ANALISIS PERFORMANSI STRATEGI FORWARDING BERBASIS SDN-NDN



Nama : AGRINE GHINA SYADIVA  
NIM : 1101184127  
Pembimbing Tugas Akhir : Ir. AKHMAD HAMBALI, M.T.  
BRIAN PAMUKTI, S.T., M.T.  
Judul Tugas Akhir : PERANCANGAN JARINGAN POINT OF PRESENCE (POP) DARI BEACH MANHOPE (BMH) STO CIWANDAN MENUJU KOTA CILEGON



Nama : AKHDAN KURNIADI  
NIM : 1101184132  
Pembimbing Tugas Akhir : TRASMA YUNITA, S.T., M.T.  
Dr. Ir. RINA PUDJI ASTUTI, M.T.  
Judul Tugas Akhir : PENGARUH PENGGUNAAN RESONANT SLOT PADA SISTEM ANTENA MIMO DENGAN POLARISASI CIRCULAR TERHADAP PENURUNAN MUTUAL COUPLING

## Program Studi S1 Teknik Telekomunikasi



Nama : FADHILAH ZAHRAH  
NIM : 1101184138  
Pembimbing Tugas Akhir : Dr. ALOYSIUS ADYA PRAMUDITA, ST., MT  
HARFAN HIAN RYANU, S.T., M.E.,  
Judul Tugas Akhir : ANALISIS DAN PERANCANGAN ANTENA  
ULTRA WIDEBAND (UWB) PATCH  
HEXAGONAL UNTUK APLIKASI KESEHATAN



Nama : CHOZIN ACYQAR AHJAD AZIDDIN  
NIM : 1101184140  
Pembimbing Tugas Akhir : Dr. Ir. JANGKUNG RAHARJO, M.T.  
NUR IBRAHIM, S.T., M.T.  
Judul Tugas Akhir : DETEKSI KUALITAS BIJI KOPI  
MENGUNAKAN PENGOLAHAN CITRA  
DIGITAL DENGAN METODE CONTENT  
BASED IMAGE RETRIEVAL DAN KLASIFIKASI  
DECISION TREE



Nama : I PUTU ANGGA ABIYOGA  
NIM : 1101184141  
Pembimbing Tugas Akhir : Dr. ALOYSIUS ADYA PRAMUDITA, ST., MT  
DHARU ARSENO, S.T., M.T.  
Judul Tugas Akhir : MOBILE GROUND PENETRATING RADAR  
(GPR) UNTUK PEMETAAN KANDUNGAN AIR  
PADA TANAH



Nama : DANY SALSABILA  
NIM : 1101184144  
Pembimbing Tugas Akhir : Ir. AHMAD TRI HANURANTO, M.T.  
ARIF INDRA IRAWAN, S.T., M.T.  
Judul Tugas Akhir : SISTEM MONITORING DENYUT JANTUNG  
BERBASIS INTERNET OF THINGS (IOT)  
DENGAN PROTOKOL XMPP



Nama : MUH. WAHYU RIZA SYAWAL  
NIM : 1101184146  
Pembimbing Tugas Akhir : Ir. AHMAD ALI MUJAYADI, M.Sc., Ph.D.  
ASEP MULYANA, ST., M.T.  
Judul Tugas Akhir : IMPLEMENTASI PENGENDALIAN HAMA  
DAN MONITORING PADA TANAMAN  
TERONG BERBASIS INTERNET OF THINGS



Nama : AHMAD ADITYA RAMADHAN RUMAGIA  
NIM : 1101184147  
Pembimbing Tugas Akhir : Dr. Ir. RENDY MUNADI, M.T.  
ASEP MULYANA, ST., M.T.  
Judul Tugas Akhir : IMPLEMENTASI PEMANTAUAN SMART  
DISPENSER BERBASIS WEBSITE DAN  
TELEGRAM MENGGUNAKAN DATABASE  
FIREBASE



Nama : AVERROUS CENDIKIA ISLAMI  
NIM : 1101184148  
Pembimbing Tugas Akhir : Dr. NACHWAN MUFTI ADRIANSYAH, S.T.,  
M.T.  
BRIAN PAMUKTI, S.T., M.T.  
Judul Tugas Akhir : ANALISIS PERFORMANSI PENGGUNAAN  
LASER DENGAN PANJANG GELOMBANG  
560, 570 NM UNTUK MENDETEKSI  
TSUNAMI



Nama : DAVIN REYHAN SETIAWAN  
NIM : 1101184149  
Pembimbing Tugas Akhir : Ir. JASPAR HASUDJANAN, M.T.  
NUR IBRAHIM, S.T., M.T.  
Judul Tugas Akhir : IMPLEMENTASI CONVOLUTIONAL  
NEURAL NETWORK (CNN) UNTUK DETEKSI  
PENYAKIT PARKINSON BERDASARKAN  
CITRA DIGITAL TULISAN TANGAN



Nama : MUHAMMAD ABI DHIKRI ALFADILLAH  
NIM : 1101184151  
Pembimbing Tugas Akhir : Dr. BAMBANG SETIA NUGROHO, S.T., M.T.  
HARFAN HIAN RYANU, S.T., M.E.,  
Judul Tugas Akhir : PERANCANGAN DAN REALISASI ANTENA  
HELIX DENGAN BEAMWIDTH LEBAR  
UNTUK SATELIT AS



Nama : RANA ABI PRASUMA  
NIM : 1101184152  
Pembimbing Tugas Akhir : Ir. AHMAD ALI MUJAYADI, M.Sc., Ph.D.  
FARDAN, ST., MSc  
Judul Tugas Akhir : ANALISIS DAN EVALUASI IMPLEMENTASI  
PEMISAHAN CU/DU PADA ARSITEKTUR 5G  
STAND ALONE BERBASIS OPEN SOURCE  
CELLULAR



Nama : AYUDHA BAYU LAKSA  
NIM : 1101184154  
Pembimbing Tugas Akhir : Dr. Ir. BASUKI RAHMAT, M.T.  
BAGUS ADITYA, ST, MT  
Judul Tugas Akhir : PURWARUPA SISTEM MONITORING BANJIR  
ROB BERBASIS INTERNET OF THINGS



Nama : DEFTA KINARA ALAMSYAH  
NIM : 1101184155  
Pembimbing Tugas Akhir : Dr. NACHWAN MUFTI ADRIANSYAH, S.T., M.T.  
M. IRFAN MAULANA, S.T., M.T.  
Judul Tugas Akhir : PERANCANGAN JARINGAN AKSES FIBER TO  
THE HOME (FTTH) DENGAN TEKNOLOGI  
10 GIGABIT CAPABLE PASSIVE OPTICAL  
NETWORK (XG-PON) DI PERUMAHAN  
PRIVATE HOUSING CLUSTER PLEMBURAN  
YOGYAKARTA



Nama : LOUDRY AHMAD TIRANSRI  
NIM : 1101184156  
Pembimbing Tugas Akhir : Dr. Eng FAVIAN DEWANTA, S.T., M.Eng.  
Dr. HILAL HUDAN NUHA, S.T., M.T.  
Judul Tugas Akhir : PERANCANGAN DAN ANALISIS  
KINERJA QOS (QUALITY OF SERVICE)  
SISTEM MONITORING CUACA UNTUK  
PERKEBUNAN TEH BERBASIS NRF24L01



Nama : ADE ADITYA RAMADHYA  
NIM : 1101184157  
Pembimbing Tugas Akhir : Dr. LEANNA VIDYA YOVITA, S.T., M.T.  
TODY ARIEFianto WIBOWO, S.T., M.T.  
Judul Tugas Akhir : PERANCANGAN DAN IMPLEMENTASI  
SISTEM VIDEO STREAMING BERBASIS  
NAMED DATA NETWORKING

## Program Studi S1 Teknik Telekomunikasi



Nama : ARYO WAHYU SAMUDRO  
NIM : 1101184161  
Pembimbing Tugas Akhir : Dr. NACHWAN MUFTI ADRIANSYAH, S.T., M.T.  
BRIAN PAMUKTI, S.T., M.T.  
Judul Tugas Akhir : PERANCANGAN JARINGAN AKSES FIBER TO THE HOME (FTTH) MENGGUNAKAN TEKNOLOGI 10-GIGABIT-CAPABLE PASSIVE OPTICAL NETWORK (X-GPON) DI PERUMAHAN GRIYA JAPAN RAYA MOJOKERTO



Nama : ALFIN BAKTI MAULANA  
NIM : 1101184164  
Pembimbing Tugas Akhir : Dr. SOFIA NANING HERTIANA, S.T., M.T.  
FARDAN, ST.,MSc  
Judul Tugas Akhir : ANALISIS SERANGAN DENIAL OF SERVICE (DOS) PADA JARINGAN PRIVAT SELULER 5G STAND ALONE BERBASIS OPEN SELULER



Nama : DENA ANANDA  
NIM : 1101184168  
Pembimbing Tugas Akhir : SURYO ADHI WIBOWO, S.T., M.T., Ph.D  
AGUS PRATONDO, S.T., M.T., Ph.D  
Judul Tugas Akhir : ANALISIS PERFORMANSI COMPLEX-YOLOV4 MENGGUNAKAN PENDEKATAN UPSAMPLING UNTUK OBJEK DETEKSI 3-DIMENSI (3D) PADA AUTONOMOUS DRIVING



Nama : DEVA MELITA ARVIANA  
NIM : 1101184169  
Pembimbing Tugas Akhir : Ir. AHMAD TRI HANURANTO, M.T.  
RETNO HENDRYANTI, Ph.D  
Judul Tugas Akhir : ALAT MONITORING SEPEDA STATIS UNTUK KESEHATAN MASYARAKAT BERBASIS WEBSITE DAN INTERNET OF THINGS



Nama : MUHAMMAD NAUFAL AKBAR  
NIM : 1101184171  
Pembimbing Tugas Akhir : KRIS SUJATMOKO, S.T., M.T.  
BRIAN PAMUKTI, S.T., M.T.  
Judul Tugas Akhir : SIMULASI DAN ANALISIS SISTEM DAYA KONTROL ADAPTIF PADA NOMA VLC



Nama : FADIA QOTHRUNNADA  
NIM : 1101184172  
Pembimbing Tugas Akhir : SOFIA SA'IDAH, S.T., M.T.  
Dr. Ir. BAMBANG HIDAYAT, IPM.  
Judul Tugas Akhir : DETEKSI NADA PADA ALAT MUSIK TERANIKAI MENGGUNAKAN DISCRETE WAVELETE TRANSFORM DENGAN KLASIFIKASI DECISION TREE



Nama : MELLY AMALIA FAZRIYATI  
NIM : 1101184173  
Pembimbing Tugas Akhir : Dr. ALOYSIUS ADYA PRAMUDITA, ST.,MT  
HARFAN HIAN RYANU, S.T., M.E.,  
Judul Tugas Akhir : PERANCANGAN DAN REALISASI ANTENA DENGAN BEAMWIDTH LEBAR UNTUK SATELLITE LAPAN A5



Nama : MUHAMMAD RAIHAN  
NIM : 1101184176  
Pembimbing Tugas Akhir : KRIS SUJATMOKO, S.T., M.T.  
IWAN IWUT TRITOASMORO, S.T., M.T.  
Judul Tugas Akhir : PEMANFAATAN ROBOTIC PROCESS AUTOMATION DAN OPTICAL CHARACTER RECOGNITION DALAM OTOMATISASI PROSES REKRUTMEN KARYAWAN



Nama : FAJAR ANUGERAH ISKANDAR  
NIM : 1101184178  
Pembimbing Tugas Akhir : Ir. AHMAD TRI HANURANTO, M.T.  
RETNO HENDRYANTI, Ph.D  
Judul Tugas Akhir : APLIKASI MEDIA PEMBELAJARAN MEMBACA PADA ANAK PENDERITA DISLEKSIA DI BANGKU TAMAN KANAK – KANAK BERBASIS AUGMENTED REALITY



Nama : VIRDA AMALIA ARTA  
NIM : 1101184181  
Pembimbing Tugas Akhir : Dr. Ir. RENDY MUNADI, M.T.  
SUSSI, S. Si., M.T.  
Judul Tugas Akhir : DETEKSI SUHU TUBUH DAN PENGGUNAAN MASKER PADA PENUMPANG BUS TRANS METRO BANDUNG DI ERA NEW NORMAL MENGGUNAKAN CONVOLUTIONAL NEURAL NETWORK BERBASIS INTERNET OF THINGS



Nama : ADITYA FAHREZANTARA  
NIM : 1101184182  
Pembimbing Tugas Akhir : SYAMSUL RIZAL, S.T., M.Eng., Ph.D.  
NOR KUMALASARI CAECAR PRATIWI, S.T., M.T.  
Judul Tugas Akhir : PEMANFAATAN CONVOLUTIONAL NEURAL NETWORK DALAM KLASIFIKASI PENYAKIT TANAMAN SINGKONG MENGGUNAKAN ARSITEKTUR DENSENET



Nama : REPKA MOCHAMAD ZAQU MULYADI  
NIM : 1101184183  
Pembimbing Tugas Akhir : Dr. Ir. RENDY MUNADI, M.T.  
ARDAN, ST.,MSc  
Judul Tugas Akhir : ANALISIS KUALITAS LAYANAN JARINGAN SELULER 5G PRIVAT BERBASIS CLOUD COMPUTING



Nama : ADE ROSA MULYANASARI  
NIM : 1101184186  
Pembimbing Tugas Akhir : Ir. AKHMAD HAMBALJ., M.T  
BRIAN PAMUKTI, S.T., M.T.  
Judul Tugas Akhir : FRAMELESS CODE SLOTTED ALOHA UNTUK ERASURE CHANNELS PADA KOMUNIKASI CAHAYA TAMPAK



Nama : PUTRI AYU REZEKI  
NIM : 1101184187  
Pembimbing Tugas Akhir : Dr.Eng FAVIAN DEWANTA, S.T., M.Eng.  
SRI ASTUTI, S.T., M.T.  
Judul Tugas Akhir : PERANCANGAN SISTEM SMART FARMING DENGAN DUKUNGAN TEKNOLOGI SONIC BLOOM UNTUK Mendukung PERTUMBUHAN TANAMAN KANGKUNG





## Program Studi S1 Teknik Telekomunikasi



Nama : MUHAMMAD FAWWAZ NESTA RADHA  
NIM : 1101184189  
Pembimbing Tugas Akhir : Dr. NACHWAN MUFTI ADRIANSYAH, S.T., M.T.  
VINSIUS SIGIT WIDHI PRABOWO, S.T., M.T.  
Judul Tugas Akhir : ANALISIS KINERJA ALGORITMA HYPERGRAPH COLORING UNTUK ALOKASI SUMBER DAYA PADA SISTEM KOMUNIKASI D2D



Nama : SISLY DESTRI AGUSTIN  
NIM : 1101184190  
Pembimbing Tugas Akhir : NUR IBRAHIM, S.T., M.T.  
NOR KUMALASARI CAECAR PRATIWI, S.T., M.T.  
Judul Tugas Akhir : DETEKSI OBJEK PADA CITRA TERMAL MENGGUNAKAN ARSITEKTUR SCALED YOLOV4



Nama : RANGGANA MARSEDI  
NIM : 1101184191  
Pembimbing Tugas Akhir : Dr.Eng. FAVIAN DEWANTA, S.T., M.Eng.  
Dr. Eng. MUHAMMAD ABDILLAH, S.T., M.T.  
Judul Tugas Akhir : PERANCANGAN DAN IMPLEMENTASI SISTEM PEMANTAUAN DAN PENGELOLAAN DAYA MENGGUNAKAN PANEL SURYA PADA PERANGKAT STASIUN CUACA LOKAL



Nama : AYU SAPITRI  
NIM : 1101184192  
Pembimbing Tugas Akhir : Dr. Ir. JANGKUNG RAHARJO, M.T.  
SYAMSUL RIZAL, S.T., M.Eng., Ph.D.  
Judul Tugas Akhir : IDENTIFIKASI PENYAKIT JAGUNG DENGAN MENERAPKAN METODE GRAY LEVEL CO-OCCURRENCE MATRIX (GLCM) DAN SUPPORT VECTOR MACHINE (SVM) MELALUI CITRA DAUN



Nama : JOSEPH BAGAS PRAKOSA  
NIM : 1101184193  
Pembimbing Tugas Akhir : Ir. AKHMAD HAMBALI, M.T.  
M. IRFAN MAULANA, S.T., M.T.  
Judul Tugas Akhir : PERANCANGAN BACKHAUL UNTUK JARINGAN LASTMILE 4G LTE PADA KECAMATAN ALUH - ALUH



Nama : HANIF FAIQ  
NIM : 1101184195  
Pembimbing Tugas Akhir : Dr. IMAN HEDI SANTOSO, S.T., M.T.  
SUSI, S. Si., M.T.  
Judul Tugas Akhir : MICROSERVICE UNTUK PREDIKSI CUACA PADA KEBUN 'HABIBI GARDEN'



Nama : MUTIARAHMI KHAIRUNNISA  
NIM : 1101184196  
Pembimbing Tugas Akhir : DR. GELAR BUDIMAN, S.T., M.T.  
LEDYA NOVAMIZANTI, S.Si., M.T.  
Judul Tugas Akhir : WATERMARKING CITRA BERBASIS MODIFIKASI LSB UNTUK LOKALISASI DAN RESTORASI CITRA WARNA



Nama : MAULIN NASARI  
NIM : 1101184198  
Pembimbing Tugas Akhir : DR. GELAR BUDIMAN, S.T., M.T.  
LEDYA NOVAMIZANTI, S.Si., M.T.  
Judul Tugas Akhir : PENGABURAN DATA REVERSIBEL MULTI-LEVEL PADA IMAGE WATERMARKING BERBASIS COMPRESSIVE SENSING



Nama : ALEX LIANARDO  
NIM : 1101184199  
Pembimbing Tugas Akhir : SYAMSUL RIZAL, S.T., M.Eng., Ph.D.  
NOR KUMALASARI CAECAR PRATIWI, S.T., M.T.  
Judul Tugas Akhir : KLASIFIKASI GEJALA PENYAKIT PADA TANAMAN SINGKONG BERBASIS VISION MENGGUNAKAN METODE CNN DENGAN ARSITEKTUR MOBILENET



Nama : AYU BUIIN ELEKTRIK NDK  
NIM : 1101184201  
Pembimbing Tugas Akhir : Dr. Eng. FAVIAN DEWANTA, S.T., M.Eng.  
Dr. WENDI HARJUWA, M. Eng.  
Judul Tugas Akhir : IMPLEMENTASI MACHINE LEARNING UNTUK PREDIKSI CURAH HUJAN BERBASIS INTERNET OF THINGS DI KOTA BANDUNG



Nama : ALFONSO JAN PRIMUS ARI PUTERA  
NIM : 1101184203  
Pembimbing Tugas Akhir : Dr. Ir. BASUKI RAHMAT, M.T.  
Dr. SOFIA NANING HERTIANA, S.T., M.T.  
Judul Tugas Akhir : MONITORING KESEHATAN SAPI MELALUI APLIKASI MOBILE BERBASIS ANDROID



Nama : MAULADISRA MEFID  
NIM : 1101184204  
Pembimbing Tugas Akhir : Dr. KOREDIANTO USMAN, S.T., M.Sc.  
R YUNENDAH NUR FU'ADAH, S.T., M.T.  
Judul Tugas Akhir : KLASIFIKASI RAS KUCING MENGGUNAKAN ALGORITMA CONVOLUTIONAL NEURAL NETWORK (CNN)



Nama : FARHAN RAMANDHEO DWINANDA PITDRI  
NIM : 1101184205  
Pembimbing Tugas Akhir : Ir. ACHMAD ALI MUJAYYADI, M.Sc., Ph.D.  
Dr. DOAN PERDANA, S.T., M.T.  
Judul Tugas Akhir : PERANCANGAN SISTEM PENYIRAMAN OTOMATIS BERBASIS INTERNET OF THINGS UNTUK TANAMAN CABAI



Nama : IKHSANICO HENDAPRATAMA  
NIM : 1101184207  
Pembimbing Tugas Akhir : Dr. DA WAHDAH HAMZAH, S.T., M.T.  
SRI ASTUTI, S.T., M.T.  
Judul Tugas Akhir : RANCANG BANGUN APLIKASI PENERJEMAH SIBI (SISTEM ISYARAT BAHASA INDONESIA) MENGGUNAKAN ALGORITMA RANDOM FOREST CLASSIFIER

## Program Studi S1 Teknik Telekomunikasi



Nama : DITA FITRI MELENIA  
NIM : 1101184210  
Pembimbing Tugas Akhir : Ir. UKE KURNIAWAN USMAN, M.T.  
GANDEVA BAYU SATRYA, S.T., M.T., Ph.D  
Judul Tugas Akhir : ANALISIS PERBANDINGAN THROUGHPUT  
OPEN RAN 4G LTE ARAH DOWNLINK  
SECARA REAL DAN BERDASARKAN 3GPP



Nama : SALMA PRI WIDYASTUTI  
NIM : 1101184211  
Pembimbing Tugas Akhir : Dr. LEVY OLIVIA NUR, S.T., M.T.  
EDWAR, S.T., M.T.  
Judul Tugas Akhir : PERANCANGAN DAN REALISASI ANTENA  
MIKROSTRIP PATCH RECTANGULAR  
UNTUK SISTEM LORA FREKUENSI 921,5  
MHZ DENGAN METODE MULTIPLE LAYER  
SUBSTRAT



Nama : RAYHANI SITI NUR AZIZAH  
NIM : 1101184212  
Pembimbing Tugas Akhir : Dr. ALOYSIUS ADYA PRAMUDITA, ST., MT  
HARFAN HIAN RYANU, S.T., M.E.,  
Judul Tugas Akhir : ANTENA MONOPOLE PERSEGI PANJANG  
ULTRA WIDE BAND (UWB) SEBAGAI  
SENSOR TINGKAT BENDING



Nama : NI PUTU IKA WIDIANTARI  
NIM : 1101184213  
Pembimbing Tugas Akhir : Dr. NYOMAN BOGI ADITYA KARNA, S.T.,  
MSEE,  
SUSSI, S. Si., M.T.  
Judul Tugas Akhir : IMPLEMENTASI PANIC BUTTON DAN  
SENSOR SIDIK JARI PADA SISTEM  
KEAMANAN RFID MENGGUNAKAN  
INTERNET OF THINGS (IOT) DAN E-KTP



Nama : SHAFALIFIA RACHMAN  
NIM : 1101184214  
Pembimbing Tugas Akhir : Ir. RITA MAGDALENA, M.T.  
SOFIA SA'IDAH, S.T., M.T.  
Judul Tugas Akhir : KLASIFIKASI PENYAKIT PNEUMONIA  
BERBASIS CITRA X-RAY DENGAN  
ARSITEKTUR RESNET-50



Nama : MUHAMMAD ADRIEL FAUZAN  
NIM : 1101184215  
Pembimbing Tugas Akhir : Dr. DOAN PERDANA, S.T., M.T.  
BAGUS ADITYA, ST, MT  
Judul Tugas Akhir : DESAIN SISTEM PERANGKAT LUNAK  
PENGUKUR RADIASI REAKTOR NUKLIR  
BERBASIS INTERNET OF THINGS



Nama : MUHAMMAD AULIA ADITYA HARIANTO  
NIM : 1101184218  
Pembimbing Tugas Akhir : Dr. Ir. HEROE WIJANTO, M.T.  
M. IRFAN MAULANA, S.T., M.T.  
Judul Tugas Akhir : ANALISA PENGGUNAAN V-BAND PADA  
HIGH THROUGHPUT SATELLITE DI  
INDONESIA



Nama : FADHLUL WAFI SIDDIH  
NIM : 1101184223  
Pembimbing Tugas Akhir : Dr. Ir. BASUKI RAHMAT, M.T.  
Dr. SOFIA NANING HERTIANA, S.T., M.T.  
Judul Tugas Akhir : SISTEM MONITORING KESEHATAN SAPI  
DENGAN METODE WATERFALL MELALUI  
INTERNET OF THINGS



Nama : GIYAN SUKMA PRATAMA  
NIM : 1101184225  
Pembimbing Tugas Akhir : Ir. AKHMAD HAMBALI, M.T  
BRIAN PAMUKTI, S.T., M.T.  
Judul Tugas Akhir : ANALISIS PERFORMANSI FREE SIC PADA  
NOMA VLC MENGGUNAKAN PULSE  
MODULATION



Nama : DENTA RAHMADANI  
NIM : 1101184226  
Pembimbing Tugas Akhir : Dr. KOREDIANTO USMAN, S.T., M.Sc.  
SUSMINI INDRIANI LESTARININGATI, S.T.,  
M.T.  
Judul Tugas Akhir : PENGARUH SCANNING CITRA PADA  
METODA SPARSE REPRESENTATION BASED  
CLASSIFICATION UNTUK PENGENALAN  
WAJAH



Nama : DONNY ALI SANJAYA  
NIM : 1101184227  
Pembimbing Tugas Akhir : Dr. IDA WAHIDAH HAMZAH, S.T., M.T.  
Dr. IMAN HEDI SANTOSO, S.T., M.T.  
Judul Tugas Akhir : PERANCANGAN DAN REALISASI BODY-TO-  
BODY NETWORKS (BBN) MENGGUNAKAN  
ESP32 UNTUK PEMANTAUAN KESEHATAN



Nama : DUKHAN TEGARA  
NIM : 1101184230  
Pembimbing Tugas Akhir : Dr. DOAN PERDANA, S.T., M.T.  
ASEP MULYANA, ST., M.T  
Judul Tugas Akhir : IMPLEMENTASI SISTEM MONITORING  
UNTUK PERTUMBUHAN TANAMAN  
BROKOLI BERBASIS IOT



Nama : AKHLISIAH KARIMA SUHANDI  
NIM : 1101184232  
Pembimbing Tugas Akhir : SUSSI, S. Si., M.T.  
Dr. Eng FAVIAN DEWANTA, S.T., M.Eng.  
Judul Tugas Akhir : PERBANDINGAN METODE BLUE TOOTH  
LOW ENERGY DAN ZIGBEE UNTUK  
PENERAPAN LOKASI DALAM RUANGAN



Nama : AZIZAH LUTHFIAH  
NIM : 1101184233  
Pembimbing Tugas Akhir : HILMAN FAUZI TRESNA SANIA PUTRA, S.T.,  
M.T. Ph.D  
MUHAMMAD HABILUL BARRI, S.T., M.T.  
Judul Tugas Akhir : IMPLEMENTASI ALAT UKUR NUTRISI  
MAKANAN DENGAN MIKROKONTROLER  
ESP 32



## Program Studi S1 Teknik Telekomunikasi



Nama : SHALSABILA AZZAHRA  
NIM : 1101184234  
Pembimbing Tugas Akhir : Sussi, S. Si., M.T.  
Bagus Aditya, S.T., M.T.  
Judul Tugas Akhir : IMPLEMENTASI SISTEM DETEKSI KATARAK BERBASIS WEBSITE MENGGUNAKAN ALGORITMA ADVANCED ENCRYPTION STANDARD (AES) DAN ALGORITMA RIVEST CODE 4 (RC4)



Nama : JUVINKA RHISA DEVI  
NIM : 1101184235  
Pembimbing Tugas Akhir : Dr. NYOMAN BOGI ADITYA KARNA, S.T., MSEE.  
Dr. IMAN HEDI SANTOSO, S.T., M.T.  
Judul Tugas Akhir : IMPLEMENTASI MODUL SIRINE UNTUK SISTEM KEAMANAN BERBASIS IOT DENGAN KONTROL E-KTP



Nama : FAUZI MUHAMMAD IQBAL  
NIM : 1101184238  
Pembimbing Tugas Akhir : Ir. AKHMAD HAMBALI, M.T.  
M. IRFAN MAULANA, S.T., M.T.  
Judul Tugas Akhir : PERANCANGAN JARINGAN LAST-MILE E NODE B DAN ODP BERBASIS FIBER OPTIK DI KECAMATAN PANJALU, CIAMIS, JAWA BARAT



Nama : RICHARD BINA JADI SIMANJUNTAK  
NIM : 1101184245  
Pembimbing Tugas Akhir : Ir. RITA MAGDALENA, M.T.  
R YUNENDAH NUR FU'ADAH, S.T., M.T.  
Judul Tugas Akhir : KLASIFIKASI KATARAK MENGGUNAKAN METODE CONVOLUTIONAL NEURAL NETWORK DENGAN ARSITEKTUR GOOGLNET



Nama : AUFARYAFI BASKARA KADI  
NIM : 1101184247  
Pembimbing Tugas Akhir : Dr. Ir. RENDY MUNADI, M.T.  
NURWULAN FITRIYANTI, S.Pd., M.Pis.  
Judul Tugas Akhir : DETEKSI KANTUK PADA PENGEMUDI BUS TRANS METRO BANDUNG MENGGUNAKAN EYE ASPECT RATIO



Nama : FAUZI FRAHMA TALININGSIH  
NIM : 1101184252  
Pembimbing Tugas Akhir : SYAMSUL RIZAL, S.T., M.Eng., Ph.D.  
R YUNENDAH NUR FU'ADAH, S.T., M.T.  
Judul Tugas Akhir : PENGENALAN INDIVIDU BERBASIS SINYAL EKG MENGGUNAKAN METODE DISCRETE WAVELET TRANSFORM DAN CONVOLUTIONAL NEURAL NETWORK SATU DIMENS



Nama : IGA NARENDRA PRAMAWIJAYA  
NIM : 1101184256  
Pembimbing Tugas Akhir : SURYO ADHI WIBOWO, S.T., M.T., Ph.D  
Dr. KOREDIANTO USMAN, S.T., M.Sc.  
Judul Tugas Akhir : EKSPLOITASI PERFORMA MODEL EFFICIENTDET BERBASIS KOMPUTASI PERSONAL COMPUTER UNTUK DETEKSI OBJEK UNMANNED AERIAL VEHICLE



Nama : SANIA USWAH NAFISAH  
NIM : 1101184257  
Pembimbing Tugas Akhir : Dr. ALOYSIUS ADYA PRAMUDITA, ST., MT  
EDWAR, ST., MT.  
Judul Tugas Akhir : PERANCANGAN DAN ANALISIS ANTENA MIKROSTRIP UNTUK MENDETEKSI GLUKOSA DALAM SEBUAH PRODUK



Nama : FIDELA DWI INSANI  
NIM : 1101184259  
Pembimbing Tugas Akhir : Dr. KOREDIANTO USMAN, S.T., M.Sc.  
R YUNENDAH NUR FU'ADAH, S.T., M.T.  
Judul Tugas Akhir : KLASIFIKASI PENYAKIT PNEUMONIA MENGGUNAKAN DEEP LEARNING DENGAN METODE CONVOLUTION NEURAL NETWORK (CNN)



Nama : ZAHRA' AQLAH MUDRIKAH F  
NIM : 1101184265  
Pembimbing Tugas Akhir : Dr. ISTIKMAL, S.T., M.T.  
BAGUS ADITYA, ST, MT  
Judul Tugas Akhir : PERANCANGAN SISTEM INFORMASI GEOGRAFIS UNTUK KEBAKARAN HUTAN DAN LAHAN MENGGUNAKAN REALTIME DATABASE PADA INFRASTRUKTUR MICROSERVICES



Nama : FAIZA NAHWA VIRDAUSI  
NIM : 1101184268  
Pembimbing Tugas Akhir : Dr. NACHWAN MUFTI ADRIANSYAH, S.T., M.T.  
VINSSENSIUS SIGIT WIDHI PRABOWO, S.T., M.T.  
Judul Tugas Akhir : ANALISIS ALOKASI SUMBER DAYA BERBASIS ALGORITMA BAT PADA JARINGAN HETEROGEN MACRO-FEMTOCELL



Nama : ILYAS ADIYASA  
NIM : 1101184270  
Pembimbing Tugas Akhir : Dr. Ir. RENDY MUNADI, M.T.  
SUSSI, S. Si., M.T.  
Judul Tugas Akhir : PERANCANGAN DAN IMPLEMENTASI WEB DENGAN LOAD BALANCER UNTUK MEMBANTU MANAJEMEN TRANS METRO BANDUNG



Nama : AZIZAH AULIA RAHMAN  
NIM : 1101184273  
Pembimbing Tugas Akhir : NUR IBRAHIM, S.T., M.T.  
NOR KUMALASARI CAECAR PRATIWI, S.T., M.T.  
Judul Tugas Akhir : SISTEM DETEKSI MANUSIA DENGAN KAMERA TERMAL MENGGUNAKAN ALGORITMA YOLOV4



Nama : FRIENDY DHIMAS PANTODJA  
NIM : 1101184277  
Pembimbing Tugas Akhir : Dr. BAMBANG SETIA NUGROHO, S.T., M.T.  
Ir. UKE KURNIAWAN USMAN, M.T.  
Judul Tugas Akhir : ANALISIS PERFORMANSI DAN OPTIMASI JARINGAN LTE UNTUK LAYANAN STREAMING VIDEO DI DAGO - CIUMBULEUIT, BANDUNG

## Program Studi S1 Teknik Telekomunikasi



Nama : DEWI ISWARATIKA  
NIM : 1101184278  
Pembimbing Tugas Akhir : Dr. KOREDIANTO USMAN, S.T., M.Sc.  
SUSMINI INDIRIANI LESTARININGATI, S.T., M.T.  
Judul Tugas Akhir : PERBANDINGAN ALGORITMA MINIMISASI NORMA PADA METODE SPARSE REPRESENTATION BASED CLASSIFICATION UNTUK VERIFIKASI WAJAH



Nama : MUHAMMAD NAUVAL ADIAPASA  
NIM : 1101184280  
Pembimbing Tugas Akhir : Dr. BAMBANG SETIA NUGROHO, S.T., M.T.  
BAGUS ADITYA, ST, MT  
Judul Tugas Akhir : ALAT DETEKSI DINI KEBOCORAN GAS LPG



Nama : AFNAN HANAFI ZIDAN  
NIM : 1101184285  
Pembimbing Tugas Akhir : Dr. DOAN PERDANA, S.T., M.T.  
Ir. ACHMAD ALI MUAYYADI, M.Sc., Ph.D.  
Judul Tugas Akhir : ANALISIS MONITORING SISTEM IRIGASI OTOMATIS BERBASIS APLIKASI MOBILE



Nama : MUHAMMAD FADLY ALIANSYAH  
NIM : 1101184286  
Pembimbing Tugas Akhir : Ir. UKE KURNIAWAN USMAN, M.T.  
DHONI PUTRA SETIAWAN, S.T., M.T., Ph.D.  
Judul Tugas Akhir : USULAN PERBAIKAN LAYANAN LTE DI JALAN DAAN MOGOT DARI KOTA TANGERANG SAMPAI KOTA JAKARTA BARAT



Nama : FELIX CORPUTTY  
NIM : 1101184290  
Pembimbing Tugas Akhir : SURYO ADHI WIBOWO, S.T., M.T., Ph.D.  
SYAMSUL RIZAL, S.T., M.Eng., Ph.D.  
Judul Tugas Akhir : IMPLEMENTASI DETEKSI DAN PENGENALAN OBJEK BERDASARKAN EKSPLORASI FITUR DEEP NEURAL NETWORK UNTUK QUADCOPTER



Nama : RUCIDI KELIKJUALIQ  
NIM : 1101184293  
Pembimbing Tugas Akhir : Dr. NYOMAN BOGI ADITYA KARNA, S.T., MSEE.  
Judul Tugas Akhir : BAGUS ADITYA, ST, MT  
SISTEM MONITORING KESEHATAN TANAMAN CABAI PADA SMART GREENBOX MENGGUNAKAN ALGORITMA CONVOLUTIONAL NEURAL NETWORK (CNN) BERBASIS INTERNET OF THINGS (IOT) DAN WEBSITE



Nama : MUHAMMAD FARHAN SIDIK HERAWAN  
NIM : 1101184294  
Pembimbing Tugas Akhir : Dr. KOREDIANTO USMAN, S.T., M.Sc.  
FITYANUL AKHYAR  
Judul Tugas Akhir : SISTEM INSPEKSI cacat OTOMATIS PADA PERMUKAAN BAJA MENGGUNAKAN IMPROVISASI MODEL DETEKSI OBJEK: YOU ONLY LOOK ONCE VERSION 4 (YOLOV4)



Nama : MUH. IQBAL ISWANTO DJAMAL  
NIM : 1101184304  
Pembimbing Tugas Akhir : KRIS SUJATMOKO, S.T., M.T.  
IWAN IWUT TRITOASMORO, S.T., M.T.  
Judul Tugas Akhir : PERANCANGAN CHATBOT PENJUALAN OBAT BEBAS BERBASIS WHATSAPP DENGAN INTEGRASI ROBOTIC PROCESS AUTOMATION (RPA)



Nama : PEITER SOLARSO PASARIBU  
NIM : 1101184305  
Pembimbing Tugas Akhir : Dr. LEANNA VIDYA YOVITA, S.T., M.T.  
Dr. SOFIA NANING HERTIANA, S.T., M.T.  
Judul Tugas Akhir : ANALISIS PERBANDINGAN ROUTING STRATEGI OSPFN DAN NDN TRADISIONAL (NLSR) PADA NAMED DATA NETWORKING BERBASIS SOFTWARE DEFINED NETWORKING



Nama : MUHAMMAD FRESMA AZZUKHRUF  
NIM : 1101184311  
Pembimbing Tugas Akhir : RIDHA MULDIRA NEGARA, S.T., M.T.  
ASEP MULYANA, ST., M.T  
Judul Tugas Akhir : PERANCANGAN WEBSITE UNTUK SISTEM PRESENSI MENGGUNAKAN PENGENALAN WAJAH SECARA REAL TIME



Nama : REVDYO BIMA ANSHORI  
NIM : 1101184313  
Pembimbing Tugas Akhir : HILMAN FAUZI TRESNA SANIA PUTRA, S.T., M.T. Ph.D  
THOMHERT SUPRAPTO SIADARI, S.T., M.Eng.  
Judul Tugas Akhir : KLASIFIKASI CITRA KANKER SERVIKS MENGGUNAKAN ARSITEKTUR DEEP RESIDUAL NETWORK



Nama : TRISNO BINTANG PAMUNGKAS  
NIM : 1101184315  
Pembimbing Tugas Akhir : Dr. NYOMAN BOGI ADITYA KARNA, S.T., MSEE.  
SUSSI, S. Si., M.T.  
Judul Tugas Akhir : IMPLEMENTASI PERANGKAT IOT UNTUK SMART PARKING DALAM PENENTUAN SLOT PARKIR TERDEKAT



Nama : ARIFITANTO OKTARIAN HAFAYER  
NIM : 1101184316  
Pembimbing Tugas Akhir : Dr. IMAN HEDI SANTOSO, S.T., M.T.  
Dr. ISTIKMAL, S.T., M.T.  
Judul Tugas Akhir : SISTEM PENGERINGAN BAHAN ORGANIK UNTUK PEMBUATAN BRIKET BERBASIS IOT



Nama : SYAHDAN TRIANTORO  
NIM : 1101184322  
Pembimbing Tugas Akhir : Dr. DOAN PERDANA, S.T., M.T.  
Ir. ACHMAD ALI MUAYYADI, M.Sc., Ph.D.  
Judul Tugas Akhir : SISTEM MONITORING KELEMBABAN TANAH BERBASIS APLIKASI MOBILE MENGGUNAKAN SOFTWARE REACT NATIVE

## Program Studi S1 Teknik Telekomunikasi



Nama : SHAFIRA ABHIGAIL WINANDA  
NIM : 1101184325  
Pembimbing Tugas Akhir : Ir. AKHMAD HAMBALI, M.T  
BRIAN PAMUKTI, S.T., M.T.  
Judul Tugas Akhir : ANALISIS PERFORMANSI NON-ORTHOGONAL MULTIPLE ACCESS (NOMA) FREE SPACE OPTIC PADA KONDISI CUACA CERAH



Nama : KRISTINA AMALIA  
NIM : 1101184327  
Pembimbing Tugas Akhir : Ir. RITA MAGDALENA, M.T.  
SOFIA SAIDAH, S.T., M.T.  
Judul Tugas Akhir : KLASIFIKASI PENYAKIT TUMOR OTAK PADA CITRA MRI MENGGUNAKAN METODE CNN DENGAN ARSITEKTUR ALEXNET



Nama : FAISHAL DAFFA  
NIM : 1101184329  
Pembimbing Tugas Akhir : Dr. Ir. HEROE WIJANTO, M.T.  
EDWAR, ST., MT.  
Judul Tugas Akhir : PURWARUPA MODEL TEKNIK PENERIMA SISTEM IDENTIFIKASI OTOMATIS ( AIS ) DUA KANAL UNTUK SATELIT KUBUS



Nama : BRILLIANT SYFAA NANG GALIH  
NIM : 1101184333  
Pembimbing Tugas Akhir : LEDYA NOVAMIZANTI, S.Si., M.T.  
FITYANUL AKHYAR  
Judul Tugas Akhir : IDENTIFIKASI PENYAKIT PARU-PARU PADA CITRA X-RAY DENGAN METODE VISION TRANSFORMER DAN PENINGKATAN KUALITAS CITRA



Nama : ANDI WAHYU MAULANA  
NIM : 1101184338  
Pembimbing Tugas Akhir : SURYO ADHI WIBOWO, S.T., M.T., Ph.D  
AGUS PRATONDO, S.T., M.T., Ph.D  
Judul Tugas Akhir : ANALISIS PERBANDINGAN COMPLEX-YOLOV3-TINY DAN COMPLEX-YOLOV4-TINY BERDASARKAN HYPERPARAMETER PADA 3D OBJECT DETECTION AUTONOMOUS DRIVING



Nama : WENI TASYA  
NIM : 1101184340  
Pembimbing Tugas Akhir : SOFIA SA'IDAH, S.T., M.T.  
Dr. Ir. BAMBANG HIDAYAT, IPM.  
Judul Tugas Akhir : DETEKSI KANKER PAYUDARA MENGGUNAKAN METODE CONVOLUTIONAL NEURAL NETWORK DENGAN ARSITEKTUR EFFICIENT-NET



Nama : FEBI NURFAJAR  
NIM : 1101184341  
Pembimbing Tugas Akhir : Ir. RITA MAGDALENA, M.T.  
SOFIA SAIDAH, S.T., M.T.  
Judul Tugas Akhir : DETEKSI GLAUKOMA PADA CITRA FUNDUS RETINA MENGGUNAKAN METODE LOCAL BINARY PATTERN DAN SUPPORT VECTOR MACHINE



Nama : MOCHAMMAD ANDRIE WICAKSONO  
NIM : 1101184347  
Pembimbing Tugas Akhir : R YUNENDAH NUR FU'ADAH, S.T., M.T.  
Dr. RUSTAM, S.Si., M.Si.  
Judul Tugas Akhir : SISTEM DETEKSI ATRIAL FIBRILLATION MENGGUNAKAN METODE CONVOLUTIONAL NEURAL NETWORK (CNN) 1-DIMENSI



Nama : ADIB WICAKSONO  
NIM : 1101184349  
Pembimbing Tugas Akhir : Ir. UKE KURNIAWAN USMAN, M.T.  
GANDEVA BAYU SATRYA, S.T., M.T., Ph.D  
Judul Tugas Akhir : ANALISIS PERFORMANSI LAYANAN VIDEO STREAMING PADA JARINGAN LTE DI DAERAH CAKUPAN KEBUN RAYA BOGOR



Nama : MUHAMMAD ZUHAIRI  
NIM : 1101184356  
Pembimbing Tugas Akhir : HILMAN FAUZI TRESNA SANIA PUTRA, S.T., M.T. Ph.D  
Dr.Eng FAVIAN DEWANTA, S.T., M.Eng.  
Judul Tugas Akhir : RANCANG BANGUN APLIKASI DETEKSI DINI KANKER OVARUM BERBASIS ANDROID DENGAN EXPERT SYSTEM



Nama : MOCHAMMAD IJLAL WIMPI GRAHADI  
NIM : 1101184359  
Pembimbing Tugas Akhir : Ir. UKE KURNIAWAN USMAN, M.T.  
GANDEVA BAYU SATRYA, S.T., M.T., Ph.D  
Judul Tugas Akhir : ANALISIS PERBAIKAN PERFORMANSI LAYANAN KOMUNIKASI VOIP PADA JARINGAN LTE DI SEPANJANG JALAN TOL SERPONG - CINERE MENUJU GERBANG TOL PAMULANG



Nama : MUHAMMAD IRWAN ZAMRONI  
NIM : 1101184363  
Pembimbing Tugas Akhir : Dr. Ir. JANGKUNG RAHARJO, M.T.  
SYAMSUL RIZAL, S.T., M.Eng., Ph.D.  
Judul Tugas Akhir : KLASIFIKASI HAMA BURUNG MENGGUNAKAN METODE HAAR CASCADE CLASSIFIER



Nama : ARIES PUJIE PRASETIO  
NIM : 1101184364  
Pembimbing Tugas Akhir : Dr. DOAN PERDANA, S.T., M.T.  
BAGUS ADITYA, ST, MT  
Judul Tugas Akhir : DESAIN ALAT UNTUK MENGHITUNG SPEKTRUM ENERGI RADIASI DENGAN PENCACAHAN PADA SPEKTROMETER GAMMA BERBASIS MIKROKONTROLER



Nama : AUVERIA PASCIFIWI  
NIM : 1101184373  
Pembimbing Tugas Akhir : DR. GELAR BUDIMAN, S.T., M.T.  
SOFIA SAIDAH, S.T., M.T.  
Judul Tugas Akhir : OPTIMIZATION OF STATIONARY WAVELET TRANSFORM-BASED AUDIO WATERMARKING USING MULTI-BIT SPREAD SPECTRUM AND ADAPTIVE SEGMENTATION TECHNIQUE IN FREQUENCY DOMAIN WITH K-NEAREST NEIGHBORS DETECTION FOR ROBUSTNESS IMPROVEMENT



## Program Studi S1 Teknik Telekomunikasi



Nama : MUHAMMAD TSABIT IMANADI  
NIM : 1101184376  
Pembimbing Tugas Akhir : Dr. KOREDIANTO USMAN, S.T., M.Sc.  
Dr. Ir. BAMBANG HIDAYAT, IPM.  
Judul Tugas Akhir : DETEKSI UKURAN RUANG  
BERDASARKAN REVERBERATION TIME  
DENGAN METODE LINEAR PREDICIVE  
CODING (LPC) DAN K-NEAREST NEIGHBOR  
(KNN)



Nama : RAIHAN ARFI MAULANA  
NIM : 1101184378  
Pembimbing Tugas Akhir : LEDYA NOVAMIZANTI, S.Si., M.T.  
FITYANUL AKHYAR  
Judul Tugas Akhir : IDENTIFIKASI PENYAKIT PARU-PARU  
PADA CITRA X-RAY DENGAN KOMBINASI  
CONVOLUTIONAL NEURAL NETWORK DAN  
VISION TRANSFORMER



Nama : REGISA NUSYAHYA  
NIM : 1101184382  
Pembimbing Tugas Akhir : IRMA SAFITRI, ST, MSc  
EFRU SUHARTONO, S.T., M.T.  
Judul Tugas Akhir : DETEKSI PENYAKIT ARITMIA PADA SINYAL  
ELEKTROKARDIOGRAM MENGGUNAKAN  
ALGORITMA JARINGAN SARAF TIRUAN  
(JST)



Nama : MUHAMMAD ALFARAFI MAULANA  
FIRDAUSA  
NIM : 1101184385  
Pembimbing Tugas Akhir : Dr. NYOMAN BOGI ADITYA KARNA, S.T.,  
MSEE.  
Prof. SOO YOUNG SHIN  
Judul Tugas Akhir : AIR QUALITY INDEX MAPPING USING  
PROGRAMMABLE UNICOPTER DRONE  
SWARM-IOT (INTERNET OF THINGS)



Nama : RICHARDO PRAYSTIHAN SITEPU  
NIM : 1101184389  
Pembimbing Tugas Akhir : DR. GELAR BUDIMAN, S.T., M.T.  
LEDYA NOVAMIZANTI, S.Si., M.T.  
Judul Tugas Akhir : MEDICAL IMAGE WATERMARKING  
REVERSIBLE BERBASIS MULTIBIT SPREAD  
SPECTRUM MENGGUNAKAN RESIDUE  
NUMBER SYSTEM



Nama : ALDI PUTRA PANGESTU  
NIM : 1101184391  
Pembimbing Tugas Akhir : Dr. NYOMAN BOGI ADITYA KARNA, S.T.,  
MSEE.  
ARIF INDRRA IRAWAN, S.T., M.T.  
Judul Tugas Akhir : CAISIM GROWTH MODEL USING SMART  
FARM IOT-BASED MACHINE LEARNING



Nama : RENALDY PRAMUDYA LIANSYAH  
NIM : 1101184392  
Pembimbing Tugas Akhir : Dr. Ir. RENDY MUNADI, M.T.  
ASEP MULYANA, ST., M.T  
Judul Tugas Akhir : IMPLEMENTASI INTERNET OF THINGS  
PADA ALAT DISPENSER PINTAR UNTUK  
PEMANTAUAN KEBUTUHAN AIR MINUM  
HARIAN DAN PEMESANAN GALON  
MENGGUNAKAN APLIKASI ANDROID



Nama : FACHRI ADITYA  
NIM : 1101184395  
Pembimbing Tugas Akhir : Ir. ACHMAD ALI MUAYYADI, M.Sc., Ph.D.  
ASEP MULYANA, ST., M.T  
Judul Tugas Akhir : IMPLEMENTASI TEKNOLOGI INTERNET OF  
THINGS PADA TANAMAN HIDROPONIK  
CABAI BERBASIS WEB SERVER



Nama : KINTAN PUTRI AGASHA  
NIM : 1101184399  
Pembimbing Tugas Akhir : Dr. Ir. RENDY MUNADI, M.T.  
ARIF INDRRA IRAWAN, S.T., M.T.  
Judul Tugas Akhir : PET FEEDER USING BLYNK PLATFORM AND  
WEBSITE



Nama : ARIZAL FARIHIN  
NIM : 1101184405  
Pembimbing Tugas Akhir : Ir. AKHMAD HAMBALI, .M.T  
DHONI PUTRA SETIAWAN, S.T., M.T., Ph.D.  
Judul Tugas Akhir : PENGGUNAAN REMOTE FIBER TEST  
SYSTEM (RFTS) UNTUK PENANGANAN  
GANGGUAN FIBER OPTIC CUT BACKBONE  
STO KALIASEM PT. TELKOM INDONESIA  
LINK KALIASEM-GIANYAR



Nama : ADIESTA INDIYANI  
NIM : 1101184412  
Pembimbing Tugas Akhir : Dr. LEVY OLIVIA NUR, S.T., M.T.  
EDWAR, ST., MT.  
Judul Tugas Akhir : PERANCANGAN DAN REALISASI ANTENA  
MONOPOLE PLANAR ULTRA WIDE-BAND  
UNTUK KOMUNIKASI SELULER



Nama : ANISSA AULIA SALSABILLAH  
NIM : 1101184416  
Pembimbing Tugas Akhir : Dr. IMAN HEDI SANTOSO, S.T., M.T.  
ARIF INDRRA IRAWAN, S.T., M.T.  
Judul Tugas Akhir : IMPLEMENTASI SISTEM RESERVASI  
PADA SMART PARKING MENGGUNAKAN  
ESP32CAM DI LINGKUNGAN TELKOM  
UNIVERSITY



Nama : M FAHMI FAHREZA NOER  
NIM : 1101184417  
Pembimbing Tugas Akhir : Dr. NYOMAN BOGI ADITYA KARNA, S.T.,  
MSEE.  
ARIF INDRRA IRAWAN, S.T., M.T.  
Judul Tugas Akhir : KALE GROWTH MODEL ANALYSIS BASED  
ON SMART FARM IOT USING MACHINE  
LEARNING



Nama : MUHAMMAD NAUFAL YAIFI HARITS  
NIM : 1101184435  
Pembimbing Tugas Akhir : RIDHA MULIDINA NEGARA, S.T., M.T.  
ASEP MULYANA, ST., M.T  
Judul Tugas Akhir : SISTEM PRESENSI PENGENALAN WAJAH  
MENGGUNAKAN ALGORITMA YOLO



## Program Studi S1 Teknik Telekomunikasi



Nama : MUHAMAD HELMI ANAS  
NIM : 1101184436  
Pembimbing Tugas Akhir : Dr. NYOMAN BOGI ADITYA KARNA, S.T., MSEE.  
ASEP MULYANA, ST., M.T  
Judul Tugas Akhir : SISTEM MONITORING DAN CONTROLLING TANAMAN PADI DENGAN METODE HIDROPONIK BERBASIS INTERNET OF THINGS (IOT)



Nama : TRISWIZA ARIATAMA  
NIM : 1101184440  
Pembimbing Tugas Akhir : Dr. ARFIANTO FAHMI, S.T., M.T.  
BRIAN PAMUKTI, S.T., M.T.  
Judul Tugas Akhir : SIMULASI DAN ANALISIS DAMPAK HUJAN PADA PERFORMA SISTEM VISIBEL LIGHT COMMUNICATION PADA KOMUNIKASI ANTAR KENDARAAN



Nama : LISTA ANGGAYANI  
NIM : 1101184442  
Pembimbing Tugas Akhir : Dr. NACHWAN MUFTI ADRIANSYAH, S.T., M.T.  
VINSENIUS SIGIT WIDHI PRABOWO, S.T., M.T.  
Judul Tugas Akhir : ANALISIS KINERJA ALOKASI SUMBER DAYA RADIO UNTUK MEMAKSIMALKAN EFISIENSI ENERGI PADA SISTEM KOMUNIKASI DEVICE - TO - DEVICE



Nama : IVAN SAPUTRA ZEBUA  
NIM : 1101184447  
Pembimbing Tugas Akhir : Dr. NYOMAN BOGI ADITYA KARNA, S.T., MSEE.  
ARIF INDRRA IRAWAN, S.T., M.T.  
Judul Tugas Akhir : IMPLEMENTATION AND ANALYSIS OF VIRTUAL NETWORK SECURITY AGAINST DOS AND DDOS ATTACK USING HIPS SNORT



Nama : I DEO KELVIN APRIANTA S  
NIM : 1101184449  
Pembimbing Tugas Akhir : Dr. KOREDIANTO USMAN, S.T., M.Sc.  
FITYANUL AKHYAR  
Judul Tugas Akhir : PEMERIKSAAN cacat permukaan BAJA MENGGUNAKAN GAMBAR DIGITAL PENGOLAHAN BERDASARKAN MULTI-STAGE DEEP LEARNING



Nama : DIMAS FADILAH PERMANA R  
NIM : 1101184453  
Pembimbing Tugas Akhir : Dr.Eng FAVIAN DEWANTA, S.T., M.Eng.  
SRI ASTUTI, S.T., M.T.  
Judul Tugas Akhir : PREDIKSI PERTUMBUHAN KANGKUNG HIDROPONIK DENGAN SMART FARMING MENGGUNAKAN METODE SUPERVISED LEARNING



Nama : MOHAMMAD ZACHARY ABIDIN  
NIM : 1101184455  
Pembimbing Tugas Akhir : SURYO ADHI WIBOWO, S.T., M.T., Ph.D  
FITYANUL AKHYAR  
Judul Tugas Akhir : IMPLEMENTASI PENGENALAN RAMBU BERDASARKAN DEEP NEURAL NETWORK UNTUK LAJUR PADA QUADCOPTER



Nama : DZULFIKAR NATYA AFIF HAKIM  
NIM : 1101184463  
Pembimbing Tugas Akhir : Dr. BAMBANG SETIA NUGROHO, S.T., M.T.  
EDWAR, ST., MT.  
Judul Tugas Akhir : PERANCANGAN DAN REALISASI SLOT RING PATCH WEARABLE ANTENA DENGAN SRR METAMATERIAL UNTUK MENGURANGI SPECIFIC ABSORPTION RATE (SAR)



Nama : TAUFAN ZANDY ANDRIAN  
NIM : 1101184464  
Pembimbing Tugas Akhir : Ir. UKE KURNIAWAN USMAN, M.T.  
M. IRFAN MAULANA, S.T., M.T.  
Judul Tugas Akhir : SIGNIFIKANSI PERBANDINGAN AKURASI PADA REAL-TIME KINEMATIC DAN SINGLE POINT POSITIONING



Nama : DIAN ANGRAINI PUSPITASARI  
NIM : 1101184470  
Pembimbing Tugas Akhir : Dr. LEVY OLIVIA NUR, S.T., M.T.  
HARFAN HIAN RYANU, S.T., M.E.,  
Judul Tugas Akhir : PERANCANGAN DAN REALISASI ANTENA MICROSTRIP PATCH CIRCULAR MENGGUNAKAN SLOT H UNTUK APLIKASI WIFI



Nama : NAILA YAUMAGINA  
NIM : 1101184472  
Pembimbing Tugas Akhir : HILMAN FAUZI TRESNA SANIA PUTRA, S.T., M.T. Ph.D  
FENTY ALIA  
Judul Tugas Akhir : KLASIFIKASI KANKER SERVIKS MELALUI PENGOLAHAN CITRA POLA PEMBULUH DARAH DENGAN METODE MATCHED FILTER DAN MORPHOLOGY OPERATION



Nama : IRHAM KHALIFAH PUTRA  
NIM : 1101184480  
Pembimbing Tugas Akhir : Dr.Eng FAVIAN DEWANTA, S.T., M.Eng.  
SRI ASTUTI, S.T., M.T.  
Judul Tugas Akhir : SISTEM PINTU GERBANG OTOMATIS MENGGUNAKAN DEEP LEARNING OBJECT DETECTION



Nama : FARADISYA HERIS SALSABILA  
NIM : 1101184486  
Pembimbing Tugas Akhir : HILMAN FAUZI TRESNA SANIA PUTRA, S.T., M.T. Ph.D  
NUR IBRAHIM, S.T., M.T.  
Judul Tugas Akhir : SISTEM DETEKSI NUTRISI PADA CITRA MAKANAN OLAHAN MENGGUNAKAN YOLOV4 BERBASIS ANDROID



Nama : MOCH. AZKA ZUHDI YAHYA  
NIM : 1101184491  
Pembimbing Tugas Akhir : Dr. DOAN PERDANA, S.T., M.T.  
ASEP MULYANA, ST., M.T.  
Judul Tugas Akhir : IMPLEMENTASI ALAT MONITORING SMART FARMING TANAMAN BROKOLI DENGAN MEDIA MINI GREENHOUSE BERBASIS IOT

## Program Studi S1 Teknik Telekomunikasi



Nama : ADLI CENCA PERDANA  
NIM : 1101184499  
Pembimbing Tugas Akhir : Dr. BAMBANG SETIA NUGROHO, S.T., M.T.  
EDWAR, ST., MT.  
Judul Tugas Akhir : PERANCANGAN MINIATURISASI ANTENA MIKROSTRIP DENGAN METODE RECTANGULAR COMPLEMENTAY SPLIT-RING RESONATOR (RCSR) UNTUK LORA PADA FREKUENSI 922 MHZ



Nama : PUTRI TERESIA OMPUSUNGGU  
NIM : 1101184500  
Pembimbing Tugas Akhir : Dr. KOREDIANTO USMAN, S.T., M.Sc.  
R YUNENDAH NUR FU'ADAH, S.T., M.T.  
Judul Tugas Akhir : KLASIFIKASI PENYAKIT TANAMAN PADA DAUN KENTANG DENGAN METODE CONVOLUTIONAL NEURAL NETWORK DENGAN ARSITEKTUR MOBILENET



Nama : DAYINTA INDAH SARI  
NIM : 1101184502  
Pembimbing Tugas Akhir : Dr. LEVY OLIVIA NUR, S.T., M.T.  
EDWAR, ST., MT.  
Judul Tugas Akhir : PERANCANGAN ANTENA MIKROSTRIP PATCH RECTANGULAR UNTUK SISTEM LORA PADA CUBESAT 2U MENGGUNAKAN METODE METAMATERIAL SUPERSTRATE



Nama : PIETHA TIARA LINGGA DEWI  
NIM : 1101184503  
Pembimbing Tugas Akhir : Dr.Eng FAVIAN DEWANTA, S.T., M.Eng.  
MUHAMMAD ARIEF NUGROHO, S.T., M.T.  
Judul Tugas Akhir : IMPLEMENTASI MACHINE LEARNING MODEL DEPLOYMENT PADA WEBSITE PEMANTAUAN KONDISI SUNGAI CITARUM MENGGUNAKAN PLATFORM-AS-A-SERVICE



Nama : CHRISTY THESSA NAULI  
NIM : 1101184506  
Pembimbing Tugas Akhir : Dr. Ir. ERNA SRI SUGESTI, M.Sc.  
BRIAN PAMUKTI, S.T., M.T.  
Judul Tugas Akhir : PERANCANGAN DAN SIMULASI PERINGATAN DINI TANAH LONGSOR DENGAN PRINSIP KERJA OTDR BERBASIS INTERNET OF THINGS



Nama : KHALDA MAYSARAH  
NIM : 1101184508  
Pembimbing Tugas Akhir : Ir. ACHMAD ALI MUAYYADI, M.Sc., Ph.D.  
BRIAN PAMUKTI, S.T., M.T.  
Judul Tugas Akhir : SISTEM KEAMANAN MOBIL DENGAN SENSOR GPS DAN SENSOR KECEPATAN BERBASIS INTERNET OF THINGS (IOT)



Nama : JONES TANGKE  
NIM : 1101184509  
Pembimbing Tugas Akhir : Dr.Eng FAVIAN DEWANTA, S.T., M.Eng.  
BAGUS ADITYA, ST, MT  
Judul Tugas Akhir : MEMBANGUN LAYANAN HIGH AVAILABILITY VIDEO CONFERENCE PADA INFRASTRUKTUR MICRO8B CLUSTER



Nama : BRIGITHA ZELLA VIESTA AQUILLARA  
NIM : 1101184526  
Pembimbing Tugas Akhir : Dr.Eng FAVIAN DEWANTA, S.T., M.Eng.  
Dr. HILAL HUDAN NUHA, S.T., M.T.  
Judul Tugas Akhir : ANALISIS PERBANDINGAN ALGORITMA RSA DAN ECC BERBASIS ZERO KNOWLEDGE PROOF (ZKP) TERHADAP SISTEM KEAMANAN JARINGAN INTERNET OF THINGS (IOT)



Nama : RONALDO SITANGGANG  
NIM : 1101198501  
Pembimbing Tugas Akhir : Ir. UKE KURNIAWAN USMAN, M.T.  
HASANAH PUTRI, S.T., M.T.  
Judul Tugas Akhir : ANALISA SIMULASI PERBAIKAN COVERAGE AREA LTE PADA JALUR RAILINK BANDARA KUALA NAMU MEDAN



Nama : ASRI RAHMI PUTRI  
NIM : 1101198503  
Pembimbing Tugas Akhir : Dr. RITA PURNAMASARI, S.T., M.T.  
EDWAR, ST., MT.  
Judul Tugas Akhir : PERBANDINGAN METODE KLASIFIKASI PEMETAAN TUTUPAN LAHAN MENGGUNAKAN ALGORITMA MACHINE LEARNING PADA CITRA SATELIT DENGAN GOOGLE EARTH ENGINE



Nama : ANDI MUHAMMAD HISYAM AZHARI QASHAS  
NIM : 1101198512  
Pembimbing Tugas Akhir : Dr. KOREDIANTO USMAN, S.T., M.Sc.  
RADITIANA PATMASARI, S.T., M.T.  
Judul Tugas Akhir : DETEKSI WARNA PADA PLAT KENDARAAN BERBASIS RASPBERRY PI



Nama : NESYA ALVIONI SAFITRI  
NIM : 1101198518  
Pembimbing Tugas Akhir : RATNA MAYASARI, S.T., M.T.  
TODY ARIEFianto WIBOWO, S.T., M.T.  
Judul Tugas Akhir : IMPLEMENTASI LOAD BALANCING MENGGUNAKAN NS-3 PADA NAMED DATA NETWORKING



Nama : BERNANDA FREDYA PUTRI  
NIM : 1101198519  
Pembimbing Tugas Akhir : DR. GELAR BUDIMAN, S.T., M.T.  
Dr. Eng KHOIRUL ANWAR, S.T., M.Eng  
Judul Tugas Akhir : PENERAPAN COMPRESSIVE SAMPLING PADA IMAGE WATERMARKING MENGGUNAKAN TEKNIK SPREAD SPECTRUM BIT JAMAK



Nama : RACHEL CAROLINE  
NIM : 1101198527  
Pembimbing Tugas Akhir : Dr. Ir. BASUKI RAHMAT, M.T.  
Dr.Eng FAVIAN DEWANTA, S.T., M.Eng.  
Judul Tugas Akhir : OPTIMASI IMPLEMENTASI NETWORK SLICING PADA SOFTWARE DEFINED NETWORK

## Program Studi S1 Teknik Telekomunikasi



Nama : DHOVA AFASEL  
NIM : 1101198530  
Pembimbing Tugas Akhir : Dr. RITA PURNEMASARI, S.T., M.T.  
EDWAR, ST., MT.  
Judul Tugas Akhir : KLASIFIKASI TUTUPAN LAHAN  
MENGUNAKAN SUPERVISED MACHINE  
LEARNING PADA CITRA SATELIT  
MENGUNAKAN GOOGLE EARTH ENGINE



Nama : REZA DIPAYANA  
NIM : 1101208135  
Pembimbing Tugas Akhir : Dr. LEVY OLIVIA NUR, S.T., M.T.  
YUSSI PERDANA SAPUTERA, S.T., M.T.  
Judul Tugas Akhir : PERANCANGAN DAN REALISASI ANTENA  
BERBASIS ALUMINIUM FOIL TAPE DAN  
SUBSTRAT TEKSTIL PADA FREKUENSI 2,45  
GHZ UNTUK TELEMEDIS



Nama : RISKA KEMALA AYU  
NIM : 1101208137  
Pembimbing Tugas Akhir : NUR IBRAHIM, S.T., M.T.  
SYAMSUL RIZAL, S.T., M.Eng., Ph.D.  
Judul Tugas Akhir : VISUAL TRACKING PADA MANUSIA  
DIMALAM HARI MENGGUNAKAN  
KAMERA THERMAL DENGAN METODE  
TRANSFORMATION GAUSSIAN PROGRESS  
REGRESSION (TGPR)



Nama : RIZKI INDRAWAN TARIGAN  
NIM : 1101208138  
Pembimbing Tugas Akhir : Ir. AKHMAD HAMBALI, M.T.  
TRI NOPIANI DAMAYANTI, S.T., M.T.  
Judul Tugas Akhir : PERANCANGAN JARINGAN LASTMILE  
DI DESA KARANGMULYA KABUPATEN  
CIREBON DENGAN TEKNOLOGI 10-GIGABIT  
PASSIVE OPTICAL NETWORK (XG-PON)



Nama : MOHAMAD NAUFAL FAUZI  
NIM : 1101208152  
Pembimbing Tugas Akhir : IWAN IWUT TRITOASMORO, S.T., M.T.  
FITYANUL AKHYAR  
Judul Tugas Akhir : DETEKSI cacat permukaan BAJA  
MENGUNAKAN CONVOLUTIONAL  
NEURAL NETWORK MODEL YOLOV5



Nama : FAJAR MAULANA ARIF  
NIM : 1101208156  
Pembimbing Tugas Akhir : Ir. AHMAD TRI HANURANTO, M.T.  
ISHAK GINTING, S.T., M.T.  
Judul Tugas Akhir : PENERAPAN APLIKASI MACHINE LEARNING  
UNTUK OPTIMASI KEY PERFORMANCE  
INDICATOR (KPI) PADA LAYANAN JARINGAN  
LTE



Nama : ABRAHAM CAESAR YANUAR PUTRA  
NIM : 1101208165  
Pembimbing Tugas Akhir : NUR IBRAHIM, S.T., M.T.  
SYAMSUL RIZAL, S.T., M.Eng., Ph.D.  
Judul Tugas Akhir : DETEKSI PERGERAKAN MANUSIA PADA  
MALAMHARI BERBASIS KAMERA THERMAL  
DENGAN METODE SRDCF, MCFTS, DAN  
DSST



Nama : INDAH MUTIAH UTAMI. MZ  
NIM : 1101208171  
Pembimbing Tugas Akhir : SYAMSUL RIZAL, S.T., M.Eng., Ph.D.  
NOR KUMALASARI CAECAR PRATIWI, S.T.,  
M.T.  
Judul Tugas Akhir : KLASIFIKASI GEJALA DEFISIENSI NUTRISI  
PADA TANAMAN PADI MENGGUNAKAN  
CNN DENGAN ARSITEKTUR GOOLENET



Nama : RANGGA ANUGRAH  
NIM : 1101208193  
Pembimbing Tugas Akhir : Dr. KOREDIANTO USMAN, S.T., M.Sc.  
LEDYA NOVAMIZANTI, S.Si., M.T.  
Judul Tugas Akhir : KLASIFIKASI MALARIA PADA CITRA  
MIKROSKOPIS SEL DARAH MERAH  
MENGUNAKAN DEEP LEARNING DENGAN  
ARSITEKTUR EFFICIENTNET-SVM



Nama : KRISNA WAHYU MURTI  
NIM : 1101208202  
Pembimbing Tugas Akhir : Dr. SOFIA NANING HERTIANA, S.T., M.T.  
FARDAN, ST., MSc  
Judul Tugas Akhir : IMPLEMENTASI AUTO-SCALING WEB  
SERVER MENGGUNAKAN SENLIN PADA  
OPENSTACK CLOUD



Nama : BEGITA WAHYUNINGTYAS  
NIM : 1101208338  
Pembimbing Tugas Akhir : IWAN IWUT TRITOASMORO, S.T., M.T.  
NUR IBRAHIM, S.T., M.T.  
Judul Tugas Akhir : IDENTIFIKASI PENYAKIT PADA DAUN KOPI  
MENGUNAKAN METODE LOCAL BINARY  
PATTERN DAN RANDOM FOREST



Nama : ATHARIZKY ADE SANTOSA  
NIM : 1101208339  
Pembimbing Tugas Akhir : R YUNENDAH NUR FU'ADAH, S.T., M.T.  
SYAMSUL RIZAL, S.T., M.Eng., Ph.D.  
Judul Tugas Akhir : DETEKSI PENYAKIT TANAMAN PADI  
DENGAN PENGOLAHAN CITRA  
DIGITAL MENGGUNAKAN METODE  
CONVOLUTIONAL NEURAL NETWORK



Nama : NI MADE ASTARANI UTAMI  
NIM : 1101208340  
Pembimbing Tugas Akhir : Dr. LEVY OLIVIA NUR, S.T., M.T.  
YUSSI PERDANA SAPUTERA, ST., MT.  
Judul Tugas Akhir : RANCANGAN MIKROSTRIP COUPLER  
JUNCTION DENGAN PENAMBAHAN  
RECTANGULAR SLOT PADA BAGIAN  
GROUND PLANE UNTUK RADAR ASR  
FREKUENSI 2800 MHZ



Nama : DWI WULANSARI  
NIM : 1101208366  
Pembimbing Tugas Akhir : Dr. LEVY OLIVIA NUR, S.T., M.T.  
EDWAR, ST., MT.  
Judul Tugas Akhir : PERANCANGAN DAN REALISASI ANTENNA  
MICROSTRIP DENGAN SLOT N UNTUK  
APLIKASI 5G DAN WIFI

## Program Studi S1 Teknik Telekomunikasi



Nama : MUHAMMAD OBI NUGRAHA  
NIM : 1101208442  
Pembimbing Tugas Akhir : Dr. RITA PURNAMASARI, S.T., M.T.  
SUCI AULIA, S.T., M.T.  
Judul Tugas Akhir : KLASIFIKASI PENYAKIT BERDASARKAN CITRA X-RAY PARU-PARU MENGGUNAKAN WARNA KUKU MENGGUNAKAN PENGOLAHAN SINYAL DIGITAL



Nama : ULLIMA FATHONAH REMELKO  
NIM : 1101208445  
Pembimbing Tugas Akhir : NUR IBRAHIM, S.T., M.T.  
SYAMSUL RIZAL, S.T., M.Eng., Ph.D.  
Judul Tugas Akhir : OBJECT TRACKING MANUSIA PADA SITUASI GELAP BERBASIS KAMERA THERMAL MENGGUNAKAN METODE SVM, L1APG, DAN KCF



Nama : AFIFAH AMATULLA SUAIB  
NIM : 1101208446  
Pembimbing Tugas Akhir : IWAN IWUT TRITOASMORO, S.T., M.T.  
NUR IBRAHIM, S.T., M.T.  
Judul Tugas Akhir : IDENTIFIKASI COVID-19 BERDASARKAN CITRA X-RAY PARU-PARU MENGGUNAKAN METODE LOCAL BINARY PATTERN DAN RANDOM FOREST



Nama : RIZ-RIZ RAHMAT TAUFIK  
NIM : 1101208447  
Pembimbing Tugas Akhir : Ir. AHMAD TRI HANURANTO, M.T.  
NASRULLAH ARMI, ST., M.Eng., Ph. D.  
Judul Tugas Akhir : PERANCANGAN MEDIA PEMBELAJARAN MODULASI DIGITAL (ASK, FSK, BPSK, QPSK, 16QAM) BERBASIS AUGMENTED REALITY



Nama : TITA RIANIARNI  
NIM : 1101208448  
Pembimbing Tugas Akhir : LEDYA NOVAMIZANTI, S.Si., M.T.  
FITYANUL AKHYAR  
Judul Tugas Akhir : DETEKSI cacat pada permukaan kayu menggunakan CONVOLUTIONAL NEURAL NETWORK MODEL YOLOV5



Nama : WAHYU ARDHI KUNCORO  
NIM : 1101208452  
Pembimbing Tugas Akhir : Dr. SOFIA NANING HERTIANA, S.T., M.T.  
SEVIERDA RANIPRIMA, S.T., M.T.  
Judul Tugas Akhir : RANCANG BANGUN SISTEM KENDALI DAN PEMANTAU KEBUTUHAN TANAMAN AQUASCAPES BERBASIS IOT DENGAN APLIKASI ANDROID



Nama : OLYVIA FERNANDA SOEDRADJAT  
NIM : 1101208479  
Pembimbing Tugas Akhir : Ir. RITA MAGDALENA, M.T.  
NOR KUMALASARI CAECAR PRATIWI, S.T., M.T.  
Judul Tugas Akhir : DETEKSI GANGGUAN PARU-PARU BERBASIS CITRA X-RAY MENGGUNAKAN DEEP LEARNING



Nama : LUTFIAH INTAN  
NIM : 1101208502  
Pembimbing Tugas Akhir : Dr. NYOMAN BOGI ADITYA KARNA, S.T., MSEE.  
SEVIERDA RANIPRIMA, S.T., M.T.  
Judul Tugas Akhir : IMPLEMENTASI METODE ALGORITMA APRIORI UNTUK PREDIKSI TRANSAKSI PENJUALAN PRODUK PADA APLIKASI POINT OF SALES (STUDY KASUS: XYZ TEA MILK)



Nama : MOHAMMAD RIFKI BAIHAQI  
NIM : 1101208503  
Pembimbing Tugas Akhir : RIDHA MULDINA NEGARA, S.T., M.T.  
ROHMAT TULLOH, S.T., M.T.  
Judul Tugas Akhir : ANALISIS LOAD BALANCING MENGGUNAKAN PROGRAMMABLE DATA PLANE PADA JARINGAN SOFTWARE DEFINED NETWORK



Nama : RISYAF FAWWAZ PRADIPTA  
NIM : 1101208511  
Pembimbing Tugas Akhir : Prof. Dr. Ir. RENDY MUNADI, M.T.  
ASEP MULYANA, S.T., M.T.  
Judul Tugas Akhir : ANALISIS KOMPARASI PERFORMA CONTENT DELIVERY NETWORK (CDN) DALAM IMPLEMENTASI VIDEO ON DEMAND DAN LIVE SERVER BERBASISKAN EDGE COMPUTING PADA CLOUD



Nama : RESY INDIRA INDAH PURNAMA  
NIM : 1101208508  
Pembimbing Tugas Akhir : Dr. LEVY OLIVIA NUR, S.T., M.T.  
RADIAL ANWAR, S.Si., M.Sc., Ph.D.  
Judul Tugas Akhir : ANTENA MIKROSTRIP BAHAN TEKSTIL DENGAN PATCH LOGO UNIVERSITAS TELKOM FREKUENSI 2,4 GHZ UNTUK KOMUNIKASI WBAN



Nama : ATHARIZKY ADE SANTOSA  
NIM : 1101208339  
Pembimbing Tugas Akhir : R YUNENDAH NUR FU'ADAH, S.T., M.T.  
SYAMSUL RIZAL, S.T., M.Eng., Ph.D.  
Judul Tugas Akhir : DETEKSI PENYAKIT TANAMAN PADI DENGAN PENGOLAHAN CITRA DIGITAL MENGGUNAKAN METODE CONVOLUTIONAL NEURAL NETWORK



Nama : ANANTA PUTRI PRAKUSYA  
NIM : 1101208516  
Pembimbing Tugas Akhir : Dr. LEVY OLIVIA NUR, S.T., M.T.  
DWI ANDI NURMANTRIS, S.T., M.T.  
Judul Tugas Akhir : PERANCANGAN DAN REALISASI ANTENA MIKROSTRIP DIREKSIONAL UNTUK WIRELESS SENSOR NETWORK PADA FREKUENSI 2.4 GHZ



Nama : MUHAMMAD ATALARIK SYACH AJAY  
NIM : 1101208519  
Pembimbing Tugas Akhir : Dr. SOFIA NANING HERTIANA, S.T., M.T.  
SUSSI, S. Si., M.T.  
Judul Tugas Akhir : PERANCANGAN DAN IMPLEMENTASI APLIKASI UNTUK PELAYANAN KESEHATAN BERBASIS ANDROID PADA PUSKESMAS LINGGARJATI





## Program Studi S1 Teknik Telekomunikasi



Nama : MUHAMMAD AMIRUL 'AMMAR  
NIM : 1101208521  
Pembimbing Tugas Akhir : Dr. RITA PURNAMASARI, S.T., M.T.  
DR. GELAR BUDIMAN, S.T., M.T.  
Judul Tugas Akhir : COMPRESSIVE SAMPLING PADA APLIKASI  
RADAR CUACA VIA DISCRETE COSINE  
TRANSFORM (DCT)



Nama : AFIFAH SAFIRA  
NIM : 1101208522  
Pembimbing Tugas Akhir : Dr. ARFIANTO FAHMI, S.T., M.T.  
DENNY DARLIS, S.Si., M.T.  
Judul Tugas Akhir : PENGARUH JUMLAH LED DAN REFLECTOR  
PADA IMPLEMENTASI PENGIRIMAN DATA  
SENSOR SMART KITCHEN MENGGUNAKAN  
TEKNOLOGI HYBRID WIFI VISIBLE LIGHT  
COMMUNICATION



Nama : BIYANTIKA EMILI TRIASARI  
NIM : 1101208526  
Pembimbing Tugas Akhir : DR. GELAR BUDIMAN, S.T., M.T.  
DR. INDRARINI DYAH IRAWATI, S.T., M.T.  
Judul Tugas Akhir : ANALISIS KLASIFIKASI COVID-19  
MENGGUNAKAN CONVOLUTIONAL  
NEURAL NETWORK BERBASIS  
COMPRESSIVE SENSING



Nama : NUR IFTITA  
NIM : 1101208561  
Pembimbing Tugas Akhir : Dr. SOFIA NANING HERTIANA, S.T., M.T.  
SUSSI, S. Si., M.T.  
Judul Tugas Akhir : IMPLEMENTASI DASHBOARD UNTUK  
SISTEM INFORMASI BERBASIS WEB-APP DI  
SDN SUKABUMI SELATAN 07

## Program Studi S1 Teknik Elektro



Nama : BRANDON SATRIO PAMUNGKAS  
NIM : 1102150023  
Pembimbing Tugas Akhir : Dr EKKI KURNIAWAN, S.T., M.T.  
NOVI PRIHATININGRUM, S.T., M.T.  
Judul Tugas Akhir : SISTEM MONITORING AIR ELEKTROLISIS DI  
KEBUN HIDROPONIK ENERGI HYBRID



Nama : HAFIZ LUTHFIAN PRASTYO  
NIM : 1102150054  
Pembimbing Tugas Akhir : Dr. ERWIN SUSANTO, S.T., M.T.  
YUSUF NUR WIJAYANTO, S.T., M. Eng., Ph.  
D.  
Judul Tugas Akhir : PERANCANGAN PALANG PINTU OTOMATIS  
PENDETEKSI MASKER DAN SUHU TUBUH  
DENGAN METODE TRANSFER LEARNING



Nama : DIMAS ADITYA NUGRAHA  
NIM : 1102150064  
Pembimbing Tugas Akhir : Dr. ERWIN SUSANTO, S.T., M.T.  
WAHMISARI PRIHARTI, M.Sc., Ph.D  
Judul Tugas Akhir : RANCANG BANGUN SISTEM PELACAK  
SURYA BERBASIS PID



Nama : IRFAN PRATAMA  
NIM : 1102150065  
Pembimbing Tugas Akhir : Dr. ERWIN SUSANTO, S.T., M.T.  
Dr EKKI KURNIAWAN, S.T., M.T.  
Judul Tugas Akhir : RANCANG BANGUN SISTEM MONITORING  
SUHU RUANGAN DAN DAYA PADA  
TANAMAN HIDROPONIK BERBASIS IOT  
DENGAN PANEL SURYA



Nama : MOHAMAD JEHAN FAJARI  
NIM : 1102150072  
Pembimbing Tugas Akhir : IRWAN PURNAMA, M.Sc.Eng., Ph.D.  
HUSNENI MUKHTAR, S.Si., M.T., Ph.D  
Judul Tugas Akhir : SIMULASI KENDALI SATU SIKLUS PADA  
BUCK INVERTER



Nama : RAHMANTIO FERALDI  
NIM : 1102150091  
Pembimbing Tugas Akhir : ESTANANTO, S.T., M.Sc., M.B.A.  
Dr. I KETUT AGUNG ENRIKO, S.T., M.Sc.  
Judul Tugas Akhir : MODEL MACHINE LEARNING UNTUK  
SISTEM KENDALI SUHU DAN KELEMBAPAN  
OTOMATIS PADA SMART POULTRY FARM



Nama : BANAR BAGAS DARUJATI  
NIM : 1102152208  
Pembimbing Tugas Akhir : DESRI KRISTINA SILALAH, S.Si., M.Si.  
AZAM ZAMHURI FUADI, S.ST M.T.  
Judul Tugas Akhir : PERAWATAN KIPAS SALURAN BERBASIS  
ANOMALI DETECTION



Nama : ANDHIKA NOVRIAS PUTRA  
NIM : 1102152213  
Pembimbing Tugas Akhir : Dr.-Ing. FIKY YOSEF SURATMAN, S.T., M.T.  
WAHMISARI PRIHARTI, M.Sc., Ph.D  
Judul Tugas Akhir : PERANCANGAN ALAT MONITORING  
SUHU DAN PRESENSI PADA PINTU MASUK  
RUANG KELAS BERBASIS IOT



Nama : MUHAMMAD TAUFIK  
NIM : 1102154120  
Pembimbing Tugas Akhir : Dr EKKI KURNIAWAN, S.T., M.T.  
Ir. PORMAN PANGARIBUJAN, M.T.  
Judul Tugas Akhir : PERANCANGAN SISTEM PERINGATAN  
DINI UNTUK HIDROPONIK ELEKTROLISIS  
BERBASIS IOT



Nama : ERVANZHA SETIAWAN  
NIM : 1102154144  
Pembimbing Tugas Akhir : Dr EKKI KURNIAWAN, S.T., M.T.  
WAHMISARI PRIHARTI, M.Sc., Ph.D  
Judul Tugas Akhir : IMPLEMENTASI BUCK-BOOST CONVERTER  
DENGAN TOPOLOGI ASYNCHRONOUS  
BUCK PADA SISTEM PENGISIAN AKI SEPEDA  
MOTOR



Nama : DESTYA OLSAFEBRYANTI MUNGGARAN  
NIM : 1102154252  
Pembimbing Tugas Akhir : HUSNENI MUKHTAR, S.Si., M.T., Ph.D  
FENY ALIA  
Judul Tugas Akhir : KUANTISASI SEL JARINGAN ADIPOSA  
BERBASIS IMAGE PROCESSING



Nama : NOER RACHMAT  
NIM : 1102154277  
Pembimbing Tugas Akhir : Dr EKKI KURNIAWAN, S.T., M.T.  
IRHAM MULKAN RODIANA, S.T., M.T.  
Judul Tugas Akhir : SISTEM KENDALI PENJERNIH AIR DENGAN  
WATER IONIZER UNTUK AIR MINUM  
MENGUNAKAN SENSOR PH DAN LDR  
BERBASIS IOT



Nama : WAHYU WIDIATMOKO  
NIM : 1102160015  
Pembimbing Tugas Akhir : Ir. PORMAN PANGARIBUJAN, M.T.  
MUHAMMAD HABLUL BARRI, S.T., M.T.  
Judul Tugas Akhir : PENERAPAN SISTEM KENDALI PADA MESIN  
DISHWASHER DENGAN MENGGUNAKAN  
METODE FUZZY LOGIC



Nama : MOHAMAD NADIM DJUMENA  
NIM : 1102160223  
Pembimbing Tugas Akhir : Dr. Eng. AHMAD SUGIANA, S.Si., M.T.  
NOVI PRIHATININGRUM, S.T., M.T.  
Judul Tugas Akhir : SISTEM OTOMASI KONTROL JARAK  
MINIATUR KERETA API DENGAN SENSOR  
INFRAMERAH



## Program Studi S1 Teknik Elektro



Nama : ALVICO BRITANZA ALWIE  
NIM : 1102163026  
Pembimbing Tugas Akhir : Dr. ACHMAD RIZAL, S.T., M.T.  
ISTIQQOMAH, S.T., M.Sc.  
Judul Tugas Akhir : PERANGKAT NON-INVASIVE PENGUKUR  
PAO2 DAN SPO2 UNTUK TRIASE PASIEN  
COVID-19 BERBASIS IOT



Nama : FIAN FEBRY ISPIANTO  
NIM : 1102164008  
Pembimbing Tugas Akhir : Dr.-Ing. FIKY YOSEF SURATMAN, S.T., M.T.  
BRAHMANTYA AJI PRAMUDITA, S.Si.,  
M.Eng.  
Judul Tugas Akhir : PROTOTYPE SISTEM MONITORING RUMAH  
KACA TERKENDALI PADA TANAMAN TOMAT  
BERBASIS IOT



Nama : RIDHO HARMANDHA  
NIM : 1102164044  
Pembimbing Tugas Akhir : Dr. Eng FAISAL BUDIMAN, S.T., M.Sc.  
NOVI PRIHATININGRUM, S.T., M.T.  
Judul Tugas Akhir : RANCAANG BANGUN E-NOSE PENDETEKSI  
GAS BERBAHAYA PADA RUANG  
MENGGUNAKAN LOGIKA FUZZY



Nama : ELVIRA SAGITA LIANSYAH  
NIM : 1102164108  
Pembimbing Tugas Akhir : Dr. Ir. SONY SUMARYO, M.T.  
NOVI PRIHATININGRUM, S.T., M.T.  
Judul Tugas Akhir : BEL PINTU CERDAS BERBASIS INTERNET OF  
THING



Nama : GOPINDO GURNING  
NIM : 1102164162  
Pembimbing Tugas Akhir : Ir. PORMAN PANGARIBUAN, M.T.  
KHILDA AFIFAH, S.Pd., M.T., Ph.D.  
Judul Tugas Akhir : SISTEM PENGENDALIAN TIRAI DAN  
JENDELA OTOMATIS PADA SEBUAH  
GEDUNG



Nama : WILLY HARDIANSYAH  
NIM : 1102164174  
Pembimbing Tugas Akhir : Dr. Ir. SONY SUMARYO, M.T.  
Dr. Eng WILLY ANUGRAH CAHYADI, S.T.,  
M.T.  
Judul Tugas Akhir : ARM ROBOT UNTUK PENYOTIRAN BENDA  
BERDASARKAN BENTUK DAN WARNA  
MENGGUNAKAN RASPBERRY PI DAN  
ARDUINO



Nama : MUHAMMAD IRFAAN HADI  
NIM : 1102164222  
Pembimbing Tugas Akhir : DESRI KRISTINA SILALAH, S.Si., M.Si.  
IG. PRASETYA DWI WIBAWA, S.T., M.T.  
Judul Tugas Akhir : PENGATURAN LAMPU LALU LINTAS  
BERDASARKAN DETEKSI VOLUME  
KENDARAAN MENGGUNAKAN METODE  
YOLOV3



Nama : IMAM RUANAGARA  
NIM : 1102164246  
Pembimbing Tugas Akhir : AGUNG SURYA WIBOWO, S.T., M.T.  
Dr. ACHMAD RIZAL, S.T., M.T.  
Judul Tugas Akhir : STABILISASI KENDARAAN TANPA AWAK  
MENGGUNAKAN AUTO TUNNING PID



Nama : RAVI FEBRIAN FIRJATULLAH  
NIM : 1102164288  
Pembimbing Tugas Akhir : AGUNG SURYA WIBOWO, S.T., M.T.  
Dr. Eng WILLY ANUGRAH CAHYADI, S.T.,  
M.T.  
Judul Tugas Akhir : DESIGN PROTOTYPE SISTEM AUTOMASI  
HEMAT DAYA PADA RUMAH BERBASIS IOT



Nama : MUHAMMAD RULI RAHARDI  
NIM : 1102164300  
Pembimbing Tugas Akhir : KHARISMA BANI ADAM, S.T., M.T., Ph.D.  
Dr. Ir. JANGKUNG RAHARJO, M.T.  
Judul Tugas Akhir : ANALISIS KEEKONOMIAN DENGAN  
MENGUKUR DEPTH OF DISCHARGE  
BATERAI LITHIUM ION



Nama : ZAINAL ABIDIN PANE  
NIM : 1102164322  
Pembimbing Tugas Akhir : WAHMISARI PRIHARTI, M.Sc., Ph.D  
DESRI KRISTINA SILALAH, S.Si., M.Si.  
Judul Tugas Akhir : MEMAKSIMALKAN DAYA OUTPUT  
PANEL SURYA MENGGUNAKAN METODE  
KONVERGENSI CAHAYA DAN PENJEJAK  
MATAHARI



Nama : MELANI PERMATA SAGHIRA LUBIS  
NIM : 1102170040  
Pembimbing Tugas Akhir : HUSNENI MUKHTAR, S.Si., M.T., Ph.D  
ISTIQQOMAH, S.T., M.Sc.  
Judul Tugas Akhir : SISTEM PENGENALAN UCAPAN MANUSIA  
UNTUK MENDETEKSI SUARA AKIBAT RASA  
SAKIT MENGGUNAKAN METODE MACHINE  
LEARNING



Nama : WAHYU WIDIATMOKO  
NIM : 1102160015  
Pembimbing Tugas Akhir : Ir. PORMAN PANGARIBUAN, M.T.  
MUHAMMAD HABLUL BARRI, S.T., M.T.  
Judul Tugas Akhir : PENERAPAN SISTEM KENDALI PADA MESIN  
DISHWASHER DENGAN MENGGUNAKAN  
METODE FUZZY LOGIC



Nama : MOHAMAD NADIM DJUMENA  
NIM : 1102160223  
Pembimbing Tugas Akhir : Dr. Eng. AHMAD SUGIANA, S.Si., M.T.  
NOVI PRIHATININGRUM, S.T., M.T.  
Judul Tugas Akhir : SISTEM OTOMASI KONTROL JARAK  
MINIATUR KERETA API DENGAN SENSOR  
INFRAMERAH

## Program Studi S1 Teknik Elektro



Nama : FARSHA ABYAN ABIYIYI HADIWIDAJIA  
NIM : 1102170097  
Pembimbing Tugas Akhir : Dr. ACHMAD RIZAL, S.T., M.T.  
MUHAMMAD HABLUL BARRI, S.T., M.T.  
Judul Tugas Akhir : PENGUKURAN LAJU RESPIRASI  
MENGUNAKAN ACCELEROMETER DAN  
GYROSCOPE PADA SMARTPHONE BERBASIS  
ANDROID



Nama : RYAN AZMI ZUHDI DAMANI  
NIM : 1102170116  
Pembimbing Tugas Akhir : DESRI KRISTINA SILALAH, S.Si., M.Si.  
BRAHMANTYA AJI PRAMUDITA, S.Si.,  
M.Eng.  
Judul Tugas Akhir : RANCANG BANGUN SISTEM DETEKSI  
ARITMIA PORTABLE DENGAN SENSOR  
AD82323 BERBASIS RASPBERRY PI



Nama : AMIL RAHMANDIKA  
NIM : 1102170117  
Pembimbing Tugas Akhir : Dr. Ir. BASUKI RAHMAT, M.T.  
Dr. Ir. SONY SUMARYO, M.T.  
Judul Tugas Akhir : PERANCANGAN SISTEM PENERIMA  
SINYAL DETEKSI KEBOCORAN PIPA AIR  
BERSIH BAWAH TANAH BERBASIS SENSOR  
ULTRASONIK



Nama : ROBBY SANRO SUWANDI  
NIM : 1102170149  
Pembimbing Tugas Akhir : DESRI KRISTINA SILALAH, S.Si., M.Si.  
BANDIYAH SRI APRILLIA, S.Si., M.Sc  
Judul Tugas Akhir : SISTEM PREDIKSI DAYA PV BERDASARKAN  
PARAMETER LINGKUNGAN DENGAN  
MENGUNAKAN METODE FUZZY LOGIC



Nama : TRI MEDYA DIRGANTARA  
NIM : 1102170164  
Pembimbing Tugas Akhir : Dr. Ir. SONY SUMARYO, M.T.  
NOVI PRIHATININGRUM, S.T., M.T.  
Judul Tugas Akhir : DESAIN DAN IMPLEMENTASI SISTEM  
MONITORING PENGUKURAN BERAT  
BADAN TERNAK DOMBA BERBASIS IOT



Nama : MUHAMMAD HADIYARIANGGA  
NIM : 1102170203  
Pembimbing Tugas Akhir : Dr. Eng WILLY ANUGRAH CAHYADI, S.T.,  
M.T.  
ISTIQQOMAH, S.T., M.Sc.  
Judul Tugas Akhir : PENGEMBANGAN SISTEM OCR  
MENGUNAKAN ALGORITMA  
AUTOENCODERS PADA PEMBACAAN  
LABEL KERETA API INDONESIA BERBASIS  
RASPBERRY PI 4 DAN RASPBERRY PI  
CAMERA V2



Nama : KHALIFA RAHMAN  
NIM : 1102170224  
Pembimbing Tugas Akhir : Dr. Eng FAISAL BUDIMAN, S.T., M.Sc.  
KHILDA AFIFAH, S.Pd., M.T., Ph.D.  
Judul Tugas Akhir : PERANCANGAN SISTEM MONITORING  
TRANSPORTASI BBM BERBASIS INTERNET  
OF THINGS (IOT)



Nama : YOGANATA MUNDI DHARMA  
NIM : 1102170227  
Pembimbing Tugas Akhir : YUSUF NUR WIJAYANTO, S.T., M. Eng., Ph. D.  
Dr. ERWIN SUSANTO, S.T., M.T.  
Judul Tugas Akhir : RANCANG BANGUN ALAT BANTU  
POINTING ANTENA VSAT BERBASIS  
MIKROKONTROLER



Nama : MHD. NADHIFA AL-FAIRUZ DALIMUNTHE  
NIM : 1102170269  
Pembimbing Tugas Akhir : Dr. MUHAMMAD ARY MURTI, S.T., M.T.  
ISTIQQOMAH, S.T., M.Sc.  
Judul Tugas Akhir : PERANCANGAN SISTEM PENDETEKSI  
BEBAN LISTRIK RUMAH TANGGA  
MENGUNAKAN ALGORITMA DBSCAN



Nama : RICKY JOHANNES NAINGGOLAN  
NIM : 1102172013  
Pembimbing Tugas Akhir : Dr. Eng FAISAL BUDIMAN, S.T., M.Sc.  
KHILDA AFIFAH, S.Pd., M.T., Ph.D.  
Judul Tugas Akhir : SISTEM PEMISAH MINYAK-AIR BERBASIS  
IOT DENGAN METODE BELT SKIMMER



Nama : KEVIN MANASE MARDAUNTUNG  
NIM : 1102172256  
Pembimbing Tugas Akhir : KHARISMA BANI ADAM, S.T., M.T., Ph.D.  
KHILDA AFIFAH, S.Pd., M.T., Ph.D.  
Judul Tugas Akhir : SISTEM KEBUN RUMAH PINTAR DENGAN  
DAYA TENAGA SURYA (PHOTOVOLTAIC)



Nama : FAHMI NAZMI AZHARI  
NIM : 1102172258  
Pembimbing Tugas Akhir : BANDIYAH SRI APRILLIA, S.Si., M.Sc  
KHARISMA BANI ADAM, S.T., M.T., Ph.D.  
Judul Tugas Akhir : ANALISIS TEKNO EKONOMI PEMASANGAN  
PV ON-GRID DI GEDUNG DELI



Nama : WAHYU KURNIAWAN  
NIM : 1102172261  
Pembimbing Tugas Akhir : Dr. ACHMAD RIZAL, S.T., M.T.  
ISTIQQOMAH, S.T., M.Sc.  
Judul Tugas Akhir : SISTEM MONITORING PH DAN SUHU AIR  
PADA KOLAM IKAN LELE TERINTEGRASI  
BERBASIS INTERNET OF THINGS (IOT)



Nama : FARID ANWAR HIDAYAT  
NIM : 1102172283  
Pembimbing Tugas Akhir : Dr. MUHAMMAD ARY MURTI, S.T., M.T.  
AZAM ZAMHURI FUADI, S.T. M.T.  
Judul Tugas Akhir : PREDIKSI BEBAN LISTRIK MENGGUNAKAN  
METODE SUPPORT VECTOR MACHINE  
(SVM) SECARA REAL TIME

## Program Studi S1 Teknik Elektro



Nama : FARRAS ZULFIKAR  
 NIM : 1102172294  
 Pembimbing Tugas Akhir : Dr. Ir. SONY SUMARYO, M.T.  
 Dr. Ekki KURNIAWAN, S.T., M.T.  
 Judul Tugas Akhir : IMPLEMENTASI INTERNET OF THINGS PADA PERANGKAT WATER IONIZER SEBAGAI SISTEM FILTRASI AIR MINUM.



Nama : RIPKI DWIYANA  
 NIM : 1102173208  
 Pembimbing Tugas Akhir : Dr. Ekki KURNIAWAN, S.T., M.T.  
 BRAHMANTYA AJI PRAMUDITA, S.Si., M.Eng.  
 Judul Tugas Akhir : SISTEM PEMANTAUAN SUHU DAN KELEMBABAN PADA BUDIDAYA TANAMAN HIDROPONIK SELADA BERBASIS PLATFORM THINGSPEAK



Nama : ILHAM ADIARTONO  
 NIM : 1102174002  
 Pembimbing Tugas Akhir : Dr. Ir. SONY SUMARYO, M.T.  
 NOVI PRIHATININGRUM, S.T., M.T.  
 Judul Tugas Akhir : SISTEM CERDAS UNTUK PENGAMBILAN KEPUTUSAN PEMBERIAN PUPUK, INSEKTISIDA DAN PENGAIRAN PADA TANAMAN CABAI



Nama : ARINDA EKA SYAHPUTRI  
 NIM : 1102174030  
 Pembimbing Tugas Akhir : DESRI KRISTINA SILALAH, S.Si., M.Si.  
 HUSNENI MUKHTAR, S.Si., M.T., Ph.D  
 Judul Tugas Akhir : SISTEM PREDIKSI DAYA FOTOVOLTAIK MENGGUNAKAN ARIMA



Nama : DWI ARDIANSAMAMAD  
 NIM : 1102174036  
 Pembimbing Tugas Akhir : IG. PRASETYA DWI WIBAWA, S.T., M.T.  
 Dr. ACHMAD RIZAL, S.T., M.T.  
 Judul Tugas Akhir : SISTEM PENDETEKSI WAJAH DENGAN METODE HAAR LIKE FEATURE, VIOLA JONES MENGGUNAKAN PEMOGRAMAN PYTHON



Nama : ALENKA KEJZAR ADICANDRA  
 NIM : 1102174037  
 Pembimbing Tugas Akhir : Ir. PORMAN PANGARIBUAN, M.T.  
 MUHAMMAD HABLUL BARRI, S.T., M.T.  
 Judul Tugas Akhir : OTOMATISASI WIPER MOBIL KETIKA HUJAN MENGGUNAKAN METODE FUZZY LOGIC BERBASIS RASPBERRY PI



Nama : HUTABARAT, YOGI ANDREAS  
 NIM : 1102174066  
 Pembimbing Tugas Akhir : Dr. ACHMAD RIZAL, S.T., M.T.  
 HUSNENI MUKHTAR, S.Si., M.T., Ph.D  
 Judul Tugas Akhir : ANALISIS GAYA BERJALAN BERBASIS KINECT



Nama : ARDIAN ARTHARAJASA  
 NIM : 1102174064  
 Pembimbing Tugas Akhir : Ir. BRAHMANTYA AJI PRAMUDITA, S.Si., M.Eng.  
 DIEN RAHMAWATI, S.Si., M.T.  
 Judul Tugas Akhir : PERANCANGAN TERAPI MENGGENGGAM BOLA KARET PADA PASIEN STROKE MENGGUNAKAN TANGAN BIONIK DAN NEUROSKY MINDWAVE



Nama : RAFI AL FAQRHI  
 NIM : 1102174068  
 Pembimbing Tugas Akhir : Dr.-Ing. FIKY YOSEF SURATMAN, S.T., M.T.  
 AGUNG SURYA WIBOWO, S.T., M.T.  
 Judul Tugas Akhir : DESAIN SISTEM PENGIRIMAN PEREKAMAN DATA UNTUK PENGUKURAN RESPON IMPULS RUANGAN TERDISTRIBUSI DENGAN MULTISENSORY



Nama : FAHMI ACHMAD FAHRUDIN  
 NIM : 1102174112  
 Pembimbing Tugas Akhir : Dr. Ir. BASUKI RAHMAT, M.T.  
 Dr. Ir. SONY SUMARYO, M.T.  
 Judul Tugas Akhir : PERANCANGAN SISTEM PEMANCAR SINYAL DETEKSI KEBOCORAN PIPA AIR BERSIH BAWAH TANAH BERBASIS SENSOR ULTRASONIK



Nama : REZA FAUZY AKBAR  
 NIM : 1102174129  
 Pembimbing Tugas Akhir : Dr.-Ing. FIKY YOSEF SURATMAN, S.T., M.T.  
 AGUNG SURYA WIBOWO, S.T., M.T.  
 Judul Tugas Akhir : DESAIN SISTEM PENGUKURAN RESPON IMPULS RUANGAN TERDISTRIBUSI DENGAN MULTISENSOR



Nama : SULTAN PADLY ZEIN HASIBUAN  
 NIM : 1102174133  
 Pembimbing Tugas Akhir : Dr. Ekki KURNIAWAN, S.T., M.T.  
 Dr. Eng. AHMAD SUGIANA, S.Si., M.T.  
 Judul Tugas Akhir : SISTEM PENGGERAK KAPAL NELAYAN MENGGUNAKAN ENERGI MATAHARI



Nama : BAYU SANKARA  
 NIM : 1102174172  
 Pembimbing Tugas Akhir : Dr. Eng FAISAL BUDIMAN, S.T., M.Sc.  
 Dr. Ekki KURNIAWAN, S.T., M.T.  
 Judul Tugas Akhir : RANCANGAN WATER ELEKTROLIZER UNTUK PRODUKSI AIR ALKALI DAN AIR ASAM DENGAN SEL SURYA ON-GRID UNTUK APLIKASI PADA BIDANG PERTANIAN



Nama : BINTANG SANDY PRABOWO  
 NIM : 1102174176  
 Pembimbing Tugas Akhir : Dr. ERWIN SUSANTO, S.T., M.T.  
 Dr.-Ing. FIKY YOSEF SURATMAN, S.T., M.T.  
 Judul Tugas Akhir : RANCANG BANGUN ALAT PENGUKUR JARAK DAN SUDUT KEMIRINGAN DIGITAL MENGGUNAKAN SENSOR ULTRASONIK DAN ACCELEROMETER PADA KONTRUKSI BANGUNAN



## Program Studi S1 Teknik Elektro



Nama : TAUFUQL HAFIDZ  
NIM : 1102174211  
Pembimbing Tugas Akhir : KHILDA AFIFAH, S.Pd., M.T., Ph.D.  
MOHAMAD RAMDHANI, S.T., M.T.  
Judul Tugas Akhir : SISTEM PEMANTAU PINTU RUMAH  
DENGAN MAGNETIC DOOR REED SWITCH  
DAN SENSOR PIR BERBASIS TELEGRAM



Nama : ALDHI WINATAMA  
NIM : 1102174220  
Pembimbing Tugas Akhir : Dr. Ir. SONY SUMARYO, M.T.  
Dr. EKKI KURNIAWAN, S.T., M.T.  
Judul Tugas Akhir : RANCANG BANGUN PERANGKAT WATER  
IONIZER SEBAGAI SISTEM FILTRASI AIR  
MINUM DENGAN MENGGUNAKAN  
METODE ELEKTROLISIS



Nama : ALFI ABDURRAHMAN ADDACHIL  
NIM : 1102174242  
Pembimbing Tugas Akhir : IG. PRASETYA DWI WIBAWA, S.T., M.T.  
Dr. ACHMAD RIZAL, S.T., M.T.  
Judul Tugas Akhir : PERANCANGAN SISTEM KENDALI KAMERA  
TRACKER UNTUK PENGENALAN WAJAH  
DENGAN METODE MPC



Nama : MUHAMAD NOFYANTORO  
NIM : 1102174248  
Pembimbing Tugas Akhir : DESRI KRISTINA SILALAH, S.Si., M.Si.  
NOVI PRIHATININGRUM, S.T., M.T.  
Judul Tugas Akhir : PERANCANGAN SISTEM PREDIKSI  
PENGUNAAN LISTRIK RUMAH TANGGA  
BERBASIS WEBSITE



Nama : ASRI MITERYANDI  
NIM : 1102174268  
Pembimbing Tugas Akhir : Dr. Ir. SONY SUMARYO, M.T.  
IRHAM MULKAN RODIANA, S.T., M.T.  
Judul Tugas Akhir : KAMERA PENGAWASAN PHYSICAL  
DISTANCING BERBASIS ARTIFICIAL  
INTELLIGENCE



Nama : ADITYA PRATAMA  
NIM : 1102174280  
Pembimbing Tugas Akhir : KHARISMA BANI ADAM, S.T., M.T., Ph.D.  
Dr. Ir. JANGKUNG RAHARJO, M.T.  
Judul Tugas Akhir : SIMULASI OPTIMASI PEMBANGKIT LISTRIK  
TENAGA HIBRIDA DI PULAU NUSA PENIDA  
MENGGUNAKAN APLIKASI HOMER



Nama : VINSENSIUS FERRER PATRICK WISESA  
NIM : 1102174303  
Pembimbing Tugas Akhir : Dr. EKKI KURNIAWAN, S.T., M.T.  
NOVI PRIHATININGRUM, S.T., M.T.  
Judul Tugas Akhir : PERANCANGAN SISTEM MONITORING  
ARUS DAN SUHU ELEKTROLISIS AIR



Nama : FADEL MUHAMMAD  
NIM : 1102174307  
Pembimbing Tugas Akhir : ISWAHYUDI HIDAYAT, S.T., M.T.  
Dr. Eng FAISAL BUDIMAN, S.T., M.Sc.  
Judul Tugas Akhir : PROTOTYPE PENDETEKSI SUHU TUBUH  
OTOMATIS BERBASIS RASPBERRY PI SERTA  
IMAGING THERMAL CAMERA



Nama : FASYA ABHIRAMA KAUSAR  
NIM : 1102180002  
Pembimbing Tugas Akhir : Dr.-Ing. FIKY YOSEF SURATMAN, S.T., M.T.  
ISTIQQOMAH, S.T., M.Sc.  
Judul Tugas Akhir : PENGENALAN GESTUR STATIK  
TANGAN PADA INTERAKSI DISABILITAS  
MENGGUNAKAN METODE DEEP LEARNING  
BERBASIS RADAR FMCW



Nama : EZRA PERNANDO PILIFI TAMBUNAN  
NIM : 1102180005  
Pembimbing Tugas Akhir : KHARISMA BANI ADAM, S.T., M.T., Ph.D.  
BANDIYAH SRI APRILLIA, S.Si., M.Sc.  
Judul Tugas Akhir : RANCANG BANGUN KONVERTER BOOST  
MULTIPLE INPUT SINGLE OUTPUT PADA  
SISTEM HIBRID PANEL SURYA DAN TURBIN  
ANGIN



Nama : AGUNG MAULIDIN  
NIM : 1102180020  
Pembimbing Tugas Akhir : AGUNG SURYA WIBOWO, S.T., M.T.  
IRHAM MULKAN RODIANA, S.T., M.T.  
Judul Tugas Akhir : DESAIN DAN PERANCANGAN GRAPHICAL  
USER INTERFACE PADA SISTEM TELEMETRI  
AUTONOMOUS MOBILE ROBOT



Nama : MATUS SINGGIH PAMUJI  
NIM : 1102180041  
Pembimbing Tugas Akhir : Dr. EKKI KURNIAWAN, S.T., M.T.  
IRHAM MULKAN RODIANA, S.T., M.T.  
Judul Tugas Akhir : RANCANG BANGUN SYSTEM WATER  
IONIZER UNTUK PRODUKSI DISINFECTAN  
DENGAN DAYA BERASAL DARI ENERGI SEL  
SURYA



Nama : FAIZAL KUSUMA RIZKI  
NIM : 1102180043  
Pembimbing Tugas Akhir : RAMDHAN NUGRAHA, S.Pd., M.T.  
Dr. Eng WILLY ANUGRAH CAHYADI, S.T.,  
M.T.  
Judul Tugas Akhir : RANCANG BANGUN PESAWAT TANPA  
AWAK BERBASIS NVIDIA JETSON UNTUK  
MENGIKUTI OBJEK



Nama : MUHAMMAD INSAN FAQQIH FIDDIN  
NIM : 1102180046  
Pembimbing Tugas Akhir : MUHAMMAD RIDHO ROSA, S.T., M.Sc.  
AZAM ZAMHURI FUADI, S.ST.M.T.  
Judul Tugas Akhir : TELEOPERASI PADA AUTONOMOUS  
SURFACE VESSEL DENGAN BANTUAN DATA  
SELULER



## Program Studi S1 Teknik Elektro



Nama : SATRIO DWI PRASETYO  
NIM : 1102180050  
Pembimbing Tugas Akhir : Dr. Eng FAISAL BUDIMAN, S.T., M.Sc.  
DIEN RAHMAWATI, S.Si., M.T.  
Judul Tugas Akhir : SISTEM MONITORING PH KOMPOS  
SAMPAHAN BERBASIS INTERNET OF  
THINGS (IOT)



Nama : I GEDE PUTU OKA INDRA WIJAYA  
NIM : 1102180056  
Pembimbing Tugas Akhir : Dr. Ir SUDARMONO, S.Si., M.T.  
WAHMISARI PRIHARTI, M.Sc., Ph.D  
Judul Tugas Akhir : PERENCANAAN PEMBANGKIT  
PEMBANGKIT HYBRID OPTIMAL DI GRID 3  
NUSA, PULAU NUSA PENIDA



Nama : AZHAR KHARISMA  
NIM : 1102180066  
Pembimbing Tugas Akhir : ANGGA RUSDINAR, S.T., M.T., Ph.D.  
Dr.-Ing. FIKY YOSEF SURATMAN, S.T., M.T.  
Judul Tugas Akhir : DATA KOMUNIKASI BERBASIS INTERNET  
OF THINGS UNTUK PEMBUATAN SMART  
ROVER



Nama : NAUFAL MUHAMMAD NAFIS  
NIM : 1102180067  
Pembimbing Tugas Akhir : KHARISMA BANI ADAM, S.T., M.T., Ph.D.  
BANDIYAH SRI APRILLIA, M.Sc., M.Sc  
Judul Tugas Akhir : RANCANG BANGUN PEMBANGKIT LISTRIK  
TENAGA SURYA OFFGRID UNTUK LAMPU  
PENERANGAN PADA LAHAN USAHA PARKIR  
MOBIL



Nama : KHOIRUL ADIB ARIF  
NIM : 1102180083  
Pembimbing Tugas Akhir : MOHAMAD RAMDHANI, S.T., M.T.  
IRWAN PURNAMA, S.Si., M.Sc.Eng., Ph.D.  
Judul Tugas Akhir : PERANCANGAN MULTIPLE INPUT  
CASCADED DC-DC CONVERTER SEL  
TUNGGAL PEMBANGKIT LISTRIK TENAGA  
PIKO HIDRO MINI TURBIN AIR DENGAN  
MEMANFAATKAN LAJU AIR JATUH  
PEMODELAN SISTEM HIDROPONIK



Nama : LIDYA NABILA  
NIM : 1102180085  
Pembimbing Tugas Akhir : WAHMISARI PRIHARTI, M.Sc., Ph.D  
ISTIQQOMAH, S.T., M.Sc.  
Judul Tugas Akhir : PERANCANGAN SISTEM KEAMANAN  
RUMAH MENGGUNAKAN FACE  
RECOGNITION DENGAN METODE  
CONVOLUTIONAL NEURAL NETWORK



Nama : ANDRE SEPTIAN  
NIM : 1102180087  
Pembimbing Tugas Akhir : Dr. Ir. SONY SUMARYO, M.T.  
NOVI PRIHATININGRUM, S.T., M.T.  
Judul Tugas Akhir : PERANCANGAN PROTOTYPE SISTEM  
PENCUCI MOTOR OTOMATIS



Nama : GALIH REZZA FERNANDEZ  
NIM : 1102180126  
Pembimbing Tugas Akhir : KHIRLA AFIFAH, S.Pd., M.T., Ph.D.  
NOVI PRIHATININGRUM, S.T., M.T.  
Judul Tugas Akhir : SISTEM PEMANTAUAN KUALITAS AIR DAN  
KENDALI KETINGGIAN AIR PADA KOLAM  
BUKIDAYA IKAN NILA BERBASIS IOT



Nama : ERVAN SEPTA IRAWAN  
NIM : 1102180131  
Pembimbing Tugas Akhir : ANGGA RUSDINAR, S.T., M.T., Ph.D.  
IRWAN PURNAMA, M.Sc.Eng., Ph.D.  
Judul Tugas Akhir : RANCANG BANGUN SISTEM CATU DAYA  
PADA SMART AGRICULTURE ROVER  
BERBASIS INTERNET OF THINGS



Nama : RAFIE IHSAN HARTONO  
NIM : 1102180134  
Pembimbing Tugas Akhir : ANGGA RUSDINAR, S.T., M.T., Ph.D.  
Dr. Eng WILLY ANUGRAH CAHYADI, S.T.,  
M.T.  
Judul Tugas Akhir : SISTEM PENGENAL TANDA BUATAN UNTUK  
NAVIGASI DRONE BALON UDARA



Nama : MOCHAMMAD ALDYAN NUR CAHYADI  
NIM : 1102180145  
Pembimbing Tugas Akhir : MOHAMAD RAMDHANI, S.T., M.T.  
IRHAM MULKAN RODIANA, S.T., M.T.  
Judul Tugas Akhir : PERANCANGAN REVERSE VENDING  
MACHINE PEMILAH BOTOL KALENG



Nama : RIANITA ATHALLAH DHARMMESTA  
NIM : 1102180149  
Pembimbing Tugas Akhir : Dr. ACHMAD RIZAL, S.T., M.T.  
ISTIQQOMAH, S.T., M.Sc.  
Judul Tugas Akhir : ALAT MONITORING KECEPATAN  
TENDANGAN KAKI KIRI PADA  
PERTANDINGAN SPEED KICK TAEKWONDO



Nama : REVIANDI NAUFAL KURNIAWAN  
NIM : 1102180159  
Pembimbing Tugas Akhir : Dr MUHAMMAD ARY MURTI, S.T., M.T.  
CASI SETIANINGSIH, S.T., M.T.  
Judul Tugas Akhir : PENJADWALAN PENGGUNAAN PERANGKAT  
ELEKTRONIK MENGGUNAKAN ALGORITMA  
GENETIKA



Nama : TEUKU ILHAM  
NIM : 1102180177  
Pembimbing Tugas Akhir : IRWAN PURNAMA, M.Sc.Eng., Ph.D.  
ANGGA RUSDINAR, S.T., M.T., Ph.D.  
Judul Tugas Akhir : KONTROL KECEPATAN MOTOR BLDC PADA  
ARDUROVER MENGGUNAKAN REMOTE  
CONTROL

## Program Studi S1 Teknik Elektro



Nama : WIRATAMA ABISATYA  
NIM : 1102180182  
Pembimbing Tugas Akhir : Dr. Eng WILLY ANUGRAH CAHYADI, S.T., M.T.  
ANGGA RUSDINAR, S.T., M.T., Ph.D.  
Judul Tugas Akhir : DRONE QUADCOPTER PENGIKUT MANUSIA BERBASIS PENGENALAN WAJAH UNTUK PEMANTAUAN KEAMANAN



Nama : YUSUF HAMZAH RUHIYAT  
NIM : 1102180193  
Pembimbing Tugas Akhir : Dr. Ir. SONY SUMARYO, M.T.  
Dr. ERWIN SUSANTO, S.T., M.T.  
Judul Tugas Akhir : PREDICTIVE MAINTENANCE UNTUK SEBUAH VENTILATOR MENGGUNAKAN ALGORITMA LSTM



Nama : REYHAN RIZKY AMAL  
NIM : 1102180203  
Pembimbing Tugas Akhir : MUHAMMAD RIDHO ROSA, S.T., M.Sc.  
IRHAM MULKAN RODIANA, S.T., M.T.  
Judul Tugas Akhir : MONITORING DAN KOMUNIKASI PADA MASSIVE 3D PRINTER DENGAN MATERIAL SAMPAH PLASTIK BERBASIS IOT



Nama : RAYHAN RAFLI  
NIM : 1102180210  
Pembimbing Tugas Akhir : Dr.-Ing. FIKY YOSEF SURATMAN, S.T., M.T.  
ISTIQQOMAH, S.T., M.Sc.  
Judul Tugas Akhir : IDENTIFIKASI JENIS PERGERAKAN MANUSIA BERBASIS RADAR FMCW DENGAN METODE DEEP LEARNING UNTUK PENGENALAN AKTIVITAS MANUSIA



Nama : RENRA ALFINO RAHMAT AKBAR ERMAN  
NIM : 1102180212  
Pembimbing Tugas Akhir : ANGGA RUSDINAR, S.T., M.T., Ph.D.  
Dr.-Ing. FIKY YOSEF SURATMAN, S.T., M.T.  
Judul Tugas Akhir : SISTEM NAVIGASI PADA SMART AGRICULTURAL ROVER DENGAN GPS DAN KOMPAS



Nama : MUHAMAD SAEHATA MAHRUS  
NIM : 1102180217  
Pembimbing Tugas Akhir : Dr. EKKI KURNIAWAN, S.T., M.T.  
BRAHMANTYA AJI PRAMUDITA, S.Si., M.Eng.  
Judul Tugas Akhir : MONITORING PROSES PENJERNIHAN AIR KERUH MENJADI AIR UNTUK KONSUMSI RUMAH TANGGA DENGAN FILTRASI MULTIMEDIA DAN ELEKTROKOGULASI BERBASIS IOT



Nama : ADISTI WULANDITYA  
NIM : 1102180248  
Pembimbing Tugas Akhir : Dr. Ir. SUDARMONO, S.Si., M.T.  
DESRI KRISTINA SILALAHI, S.Si., M.Si.  
Judul Tugas Akhir : PROYEKSI KECEPATAN ANGIN DAN PROBABILITAS TERJADINYA INTERMITENSI DI GRID 3 NUSA, PULAU NUSA PENIDA MENGGUNAKAN METODE PRINCIPAL COMPONENT ANALYSIS



Nama : I GEDE PUSTIKA JAYA  
NIM : 1102180251  
Pembimbing Tugas Akhir : Dr. ACHMAD RIZAL, S.T., M.T.  
ISTIQQOMAH, S.T., M.Sc.  
Judul Tugas Akhir : ALAT MONITORING KECEPATAN TENDANGAN KAKI KANAN PADA PERTANDINGAN SPEED KICK TAEKWONDO



Nama : FAHMI IHZA SULISTYA ANANTA  
NIM : 1102180266  
Pembimbing Tugas Akhir : HUSNENI MUKHTAR, S.Si., M.T., Ph.D.  
Dr. Eng WILLY ANUGRAH CAHYADI, S.T., M.T.  
Judul Tugas Akhir : INTEGRASI SISTEM PENILAIAN POSTUR KAKI OTOMATIS MENGGUNAKAN METODE FPI-6 BERBASIS FOTOGRAMETRI



Nama : DEA ASHARI OKTAVIA  
NIM : 1102181006  
Pembimbing Tugas Akhir : BANDIYAH SRI APRILLIA, S.Si., M.Sc.  
KHARISMA BANI ADAM, S.T., M.T., Ph.D.  
Judul Tugas Akhir : OPTIMASI PENEMPATAN PEMBANGKIT LISTRIK TERSEBAR DENGAN METODE PARTICLE SWARM OPTIMIZATION DI FAKULTAS TEKNIK ELEKTRO UNIVERSITAS TELKOM



Nama : RASHAD ABUL KHAYR  
NIM : 1102181033  
Pembimbing Tugas Akhir : MUHAMMAD ZAKIYULLAH ROMDLONY, S.T., M.T., Ph.D.  
MUHAMMAD RIDHO ROSA, S.T., M.Sc.  
Judul Tugas Akhir : PENERAPAN FUNGSI KENDALI LYAPUNOV-BARRIER FUNCTION UNTUK NAVIGASI MOBILE ROBOT BERBASIS SENSOR LOKAL



Nama : AJI LUSDI PRADANA  
NIM : 1102181258  
Pembimbing Tugas Akhir : KHARISMA BANI ADAM, S.T., M.T., Ph.D.  
BANDIYAH SRI APRILLIA, S.Si., M.Sc.  
Judul Tugas Akhir : DESAIN DAN SIMULASI PV INVERTER SEBAGAI TAPIS AKTIF SHUNT UNTUK MEREDUKSI HARMONISA PADA SISTEM TENAGA LISTRIK TIGA FASA



Nama : JEREMY MOSES  
NIM : 1102183132  
Pembimbing Tugas Akhir : Dr. Ir. SONY SUMARYO, M.T.  
ESTANANTO, S.T., M.Sc., M.B.A.  
Judul Tugas Akhir : PEMANTAUAN DAN KONTROL PENGALIHAN CATU DAYA MENGGUNAKAN ARDUINO NANO DARI GENSET DAN BATERAI



Nama : MUHAMMAD ADEEL MAHDI SUVIYANTO  
NIM : 1102183191  
Pembimbing Tugas Akhir : Dr. Eng WILLY ANUGRAH CAHYADI, S.T., M.T.  
Ir. UKE KURNIAWAN USMAN, M.T.  
Judul Tugas Akhir : PENGEMBANGAN ALGORITMA KOMUNIKASI ANTAR-UNMANNED AERIAL VEHICLE BERBASIS PAINLESSMESH PADA MIKROKONTROLER ESP32

## Program Studi S1 Teknik Elektro



Nama : WILMA CHRISTY NATALIA  
 NIM : 1102183211  
 Pembimbing Tugas Akhir : Dr.-Ing. FIKY YOSEF SURATMAN, S.T., M.T.  
 Dr. ALOYSIUS ADYA PRAMUDITA, ST.,MT  
 Judul Tugas Akhir : SISTEM RADAR FMCV UNTUK PEMANTAUAN AREA RAWAN TANAH LONGSOR



Nama : MUHAMMAD WAVI MULYA FIKRI  
 NIM : 1102183235  
 Pembimbing Tugas Akhir : MOHAMMAD RAMDHANI, S.T., M.T.  
 DIEN RAHMAWATI, S.Si., M.T.  
 Judul Tugas Akhir : PERANCANGAN INTEGRASI SENSOR UNTUK PEMILAHAN SAMPAH BOTOL PLASTIK PADA REVERSE VENDING MACHINE (RVM)



Nama : FILDZA NADHILAH NURSALAM  
 NIM : 1102183236  
 Pembimbing Tugas Akhir : Dr. Ir SUDARMONO, S.Si., M.T.  
 WAHMISARI PRIHARTI, M.Sc., Ph.D  
 Judul Tugas Akhir : PERENCANAAN OPTIMAL PLTS SKALA KECIL UNTUK PULAU RENGIT, BELITUNG BERBASIS KESTABILAN FREKUENSI GRID



Nama : ISMAIL  
 NIM : 1102183243  
 Pembimbing Tugas Akhir : HUSNENI MUKHTAR, S.Si., M.T.,Ph.D  
 ISTIQOMAH, S.T., M.Sc.  
 Judul Tugas Akhir : PENGENALAN AKTIVITAS MANUSIA UNTUK ORANG TUA MENGGUNAKAN METODE KLASIFIKASI PEMBELAJARAN MESIN



Nama : M. ALDRIN ARIFIN  
 NIM : 1102183261  
 Pembimbing Tugas Akhir : Ir. PORMAN PANGARIBUAN, M.T.  
 BRAHMANTYA AJI PRAMUDITA, S.Si., M.Eng.  
 Judul Tugas Akhir : SISTEM PENERING BIJI-BIJIAN DENGAN METODE HYBRID FORCED CONVECTION SOLAR DRYER



Nama : AFIF DIMAS HARFI  
 NIM : 1102183264  
 Pembimbing Tugas Akhir : MUHAMMAD ZAKIYULLAH ROMDLONY,  
 S.T., M.T., Ph.D.  
 MUHAMMAD RIDHO ROSA, S.T., M.Sc.  
 Judul Tugas Akhir : RANCANG BANGUN DRONE PATROLI PENDETEKSI LAYANGAN



Nama : AIPUJANA TIARA SANTOSO  
 NIM : 1102184004  
 Pembimbing Tugas Akhir : MUHAMMAD RIDHO ROSA, S.T., M.Sc.  
 EDWAR, ST., MT.  
 Judul Tugas Akhir : PERANCANGAN MAGNETORQUER PADA AKTUATOR AKTIF CUBESAT 1U MENGGUNAKAN METODE MODEL REFERENCE ADAPTIVE CONTROL



Nama : NAUFAL GHANI RAMADHAN  
 NIM : 1102184007  
 Pembimbing Tugas Akhir : Dr MUHAMMAD ARY MURTI, S.T., M.T.  
 AZAM ZAMHURI FUADI, S.ST M.T.  
 Judul Tugas Akhir : RANCANG BANGUN KOMUNIKASI KWH METER 1 FASA BERBASIS IOT MENGGUNAKAN LORA



Nama : AMANDA ARDELIA  
 NIM : 1102184008  
 Pembimbing Tugas Akhir : Dr MUHAMMAD ARY MURTI, S.T., M.T.  
 AZAM ZAMHURI FUADI, S.ST M.T.  
 Judul Tugas Akhir : RANCANG BANGUN KOMUNIKASI KWH METER 3 FASA BERBASIS INTERNET OF THINGS (IOT) MENGGUNAKAN WI-FI



Nama : AZMAN HANIFAN  
 NIM : 1102184015  
 Pembimbing Tugas Akhir : KHARISMA BANI ADAM, S.T., M.T., Ph.D.  
 BANDIYAH SRI APRILLIA, S.Si., M.Sc  
 Judul Tugas Akhir : RANCANG BANGUN SISTEM INTERLOCKING START BERULANG PADA MOTOR INDUKSI



Nama : RIZQI AULIA SYIHAB  
 NIM : 1102184017  
 Pembimbing Tugas Akhir : Dr. Ir SUDARMONO, S.Si., M.T.  
 WAHMISARI PRIHARTI, M.Sc., Ph.D  
 Judul Tugas Akhir : DESAIN TURBIN ANGIN UNTUK PEMANFAATAN ENERGI ANGIN DENGAN METODE DETERMINISTIK PADA GRID 3 NUSA DI PULAU NUSA PENIDA



Nama : GILANG PURWANA  
 NIM : 1102184018  
 Pembimbing Tugas Akhir : IRWAN PURNAMA, M.Sc.Eng., Ph.D.  
 ANGGA RUSDINAR, S.T., M.T., Ph.D.  
 Judul Tugas Akhir : SISTEM NAVIGASI UNTUK ROVER TANPA AWAK



Nama : RIVALDO YOSEPH BUARLELE  
 NIM : 1102184023  
 Pembimbing Tugas Akhir : Ir. PORMAN PANGARIBUAN, M.T.  
 IRHAM MULKAN RODIANA, S.T., M.T.  
 Judul Tugas Akhir : RANCANG BANGUN SISTEM KONTROL PERTUMBUHAN CABAI DAN PEMANTAUAN PENGAIRAN DALAM AKUAPONIK



Nama : MUHAMMAD FARITZ ANDRIAWAN  
 NIM : 1102184026  
 Pembimbing Tugas Akhir : DR EKKI KURNIAWAN, S.T., M.T.  
 IRHAM MULKAN RODIANA, S.T., M.T.  
 Judul Tugas Akhir : WATER IONIZER UNTUK PRODUKSI DISINFECTAN DENGAN ENERGI SEL SURYA BERBASIS IOT

## Program Studi S1 Teknik Elektro



Nama : AZHAR BAIHAQI  
NIM : 1102184028  
Pembimbing Tugas Akhir : Dr EKKI KURNIAWAN, S.T., M.T.  
WAHMISARI PRIHARTI, M.Sc., Ph.D  
Judul Tugas Akhir : PENGANTROLAN ARUS DAN TEGANGAN ELEKTROLISIS DENGAN PENGATURAN PWM DAN SENSOR ARUS UNTUK MENGHASILKAN AIR KONSUMSI RUMAH TANGGA



Nama : KENNETH ANGELO  
NIM : 1102184030  
Pembimbing Tugas Akhir : Dr MUHAMMAD ARY MURTI, S.T., M.T.  
CASI SETIANINGSIH, S.T., M.T.  
Judul Tugas Akhir : PREDIKSI PENGGUNAAN ENERGI LISTRIK MENGGUNAKAN TEMPORAL CONVOLUTIONAL NETWORK



Nama : AVERINA FIDELIA AQILAH  
DIZARAMADHANI  
NIM : 1102184031  
Pembimbing Tugas Akhir : MUHAMMAD ZAKIYULLAH ROMDLONY, S.T., M.T., Ph.D.  
MUHAMMAD RIDHO ROSA, S.T., M.Sc.  
Judul Tugas Akhir : RANCANG BANGUN SISTEM MEKATRONIK KABINET PENYIMPANAN BATERAI PADA SISTEM PENUKARAN BATERAI OTOMATIS UNTUK UNMANNED AERIAL VEHICLE



Nama : ANDREAN MAULLANA ATMAJA  
NIM : 1102184034  
Pembimbing Tugas Akhir : IG. PRASETYA DWI WIBAWA, S.T., M.T.  
Dr. Eng WILLY ANUGRAH CAHYADI, S.T., M.T.  
Judul Tugas Akhir : SENSOR GERAK DAN PENDETEKSI GAMBAR BERBASIS KAMERA PINTAR



Nama : FAUZAN AZHIMA TASA  
NIM : 1102184038  
Pembimbing Tugas Akhir : Dr MUHAMMAD ARY MURTI, S.T., M.T.  
ISTIQOMAH, S.T., M.Sc.  
Judul Tugas Akhir : SISTEM PERINGATAN DINI GEMPA BUMI BERBASIS IOT DENGAN KOMUNIKASI LORA



Nama : BILLY AHMAD ABDILAH  
NIM : 1102184042  
Pembimbing Tugas Akhir : Dr MUHAMMAD ARY MURTI, S.T., M.T.  
AZAM ZAMHURI FUADI, S.ST M.T.  
Judul Tugas Akhir : RANCANG BANGUN PENGANTROLAN AC (AIR CONDITIONER) UNTUK PENGHEMATAN ENERGI DENGAN KENDALI FUZZY LOGIC SUGENO BERBASIS IOT (INTERNET OF THINGS) MENGGUNAKAN LORA



Nama : RIZKI PERDANA PUTRA  
NIM : 1102184048  
Pembimbing Tugas Akhir : Dr EKKI KURNIAWAN, S.T., M.T.  
WAHMISARI PRIHARTI, M.Sc., Ph.D  
Judul Tugas Akhir : PENGANTROLAN ALIRAN AIR DAN NILAI PH PADA PROSES PENJERNIHAN AIR KERUH MENJADI AIR UNTUK KONSUMSI RUMAH TANGGA DENGAN FILTRASI MULTIMEDIA DAN ELEKTROKOGULASI



Nama : TIRTA YUDHA HERNANDA  
NIM : 1102184055  
Pembimbing Tugas Akhir : MUHAMMAD RIDHO ROSA, S.T., M.Sc.  
AZAM ZAMHURI FUADI, S.ST M.T.  
Judul Tugas Akhir : DESAIN KENDALI KECEPATAN DAN POSISI DENGAN KALMAN FILTER PADA MOBILE ROBOT



Nama : EGA ELFIRA  
NIM : 1102184061  
Pembimbing Tugas Akhir : WAHMISARI PRIHARTI, M.Sc., Ph.D  
DIEN RAHMAWATI, S.Si., M.T.  
Judul Tugas Akhir : IDENTIFIKASI KANKER PAYUDARA DARI PENCITRAAN MAMMOGRAM MENGGUNAKAN SUPPORT VECTOR MACHINE DAN FEED-FORWARD BACKPROPAGATION ARTIFICIAL NEURAL NETWORK



Nama : MUHAMMAD NGAINUL WAFI  
NIM : 1102184070  
Pembimbing Tugas Akhir : IRWAN PURNAMA, M.Sc.Eng., Ph.D.  
BANDIYAH SRI APRILLIA, S.Si., M.Sc  
Judul Tugas Akhir : INVESTIGASI PENGARUH DEADBAND MODULASI LEBAR PULSA PADA INVERTER SATU FASA



Nama : ADITYA IQBAL SAPUTRA  
NIM : 1102184073  
Pembimbing Tugas Akhir : ISWAHYUDI HIDAYAT, S.T., M.T.  
WAHMISARI PRIHARTI, M.Sc., Ph.D  
Judul Tugas Akhir : PERANCANGAN SINGLE AXIS SOLAR TRACKER MENGGUNAKAN FUZZY LOGIC BERBASIS ARDUINO GUNA MENGOPTIMALKAN OUTPUT DAYA PADA PANEL SURYA



Nama : AHMAD SURYA MAULANA  
NIM : 1102184074  
Pembimbing Tugas Akhir : BANDIYAH SRI APRILLIA, S.Si., M.Sc  
KHARISMA BANI ADAM, S.T., M.T., Ph.D.  
Judul Tugas Akhir : RANCANG BANGUN PENGISI DAYA SEPEDA LISTRIK DENGAN BATERAI ION LITUM MENGGUNAKAN METODE CONSTANT CURRENT CHARGING



Nama : HAFIDH AL ASAD  
NIM : 1102184077  
Pembimbing Tugas Akhir : HUSNENI MUKHTAR, S.Si., M.T., Ph.D  
DIEN RAHMAWATI, S.Si., M.T.  
Judul Tugas Akhir : RANCANG BANGUN SISTEM PREDIKSI USIA BERJALAN DARI POLA BERJALAN SESEORANG DENGAN MENGGUNAKAN METODE SUPPORT VECTOR MACHINE



Nama : RENALDI NURHANAFI  
NIM : 1102184082  
Pembimbing Tugas Akhir : BRAHMANTYA AJI PRAMUDITA, S.Si., M.Eng.  
NOVI PRIHATININGRUM, S.T., M.T.  
Judul Tugas Akhir : ALAT PENDEKESI NOMINAL UANG LOGAM UNTUK PENYANDANG TUNANETRA





## Program Studi S1 Teknik Elektro



Nama : IMAM DARMAWAN  
NIM : 1102184084  
Pembimbing Tugas Akhir : ANGGA RUSDINAR, S.T., M.T., Ph.D.  
Dr.-Ing. FIKY YOSEF SURATMAN, S.T., M.T.  
Judul Tugas Akhir : PENYEMAI BENIH OTOMATIS UNTUK ROVER PERTANIAN PINTAR



Nama : DANA AULIA PRATIWI  
NIM : 1102184089  
Pembimbing Tugas Akhir : Dr. Eng FAISAL BUDIMAN, S.T., M.Sc.  
DIEN RAHMAWATI, S.Si., M.T.  
Judul Tugas Akhir : PERANCANGAN MONITORING PROTEKSI KATODIK ARUS PAKSA UNTUK KOROSI PADA LOGAM BERBASIS IOT



Nama : YOHANA TRESNA ASIDHA  
NIM : 1102184090  
Pembimbing Tugas Akhir : Dr. Ir SUDARMONO, S.Si., M.T.  
WAHMISARI PRIHARTI, M.Sc., Ph.D  
Judul Tugas Akhir : PENENTUAN PELETAKAN PLTS DENGAN METODE SPASIAL BERBASIS ANALISIS SISTEM TENAGA STUDI KASUS DI PULAU RENGIT



Nama : YASARAH LABIBAH  
NIM : 1102184092  
Pembimbing Tugas Akhir : Dr. Ir SUDARMONO, S.Si., M.T.  
BANDIYAH SRI APRILLIA, S.Si., M.Sc  
Judul Tugas Akhir : OPTIMASI PELETAKAN PEMBANGKIT TERSEBAR DI GRID 3 NUSA, PULAU NUSA PENIDA DENGAN METODE NOVEL OPTIMIZATION



Nama : KRISTIAN PASSARELA  
NIM : 1102184093  
Pembimbing Tugas Akhir : Dr. Eng FAISAL BUDIMAN, S.T., M.Sc.  
Dr EKKI KURNIAWAN, S.T., M.T.  
Judul Tugas Akhir : RANCANG BANGUN PEMANTAUAN DAN PENGENDALIAN LINGKUNGAN PEMBIBITAN KAKTUS BERBASIS FUZZY MENGGUNAKAN NODEMCU ESP8266



Nama : SYAUQI BAYU TARUNA  
NIM : 1102184097  
Pembimbing Tugas Akhir : IRWAN PURNAMA, M.Sc.Eng., Ph.D.  
MOHAMAD RAMDHANI, S.T., M.T.  
Judul Tugas Akhir : PELACAKAN TITIK DAYA MAKSIMUM GENERATOR TERMOELEKTRIK BERBASIS TI MSP430



Nama : IFAN DZULFIQAR AMIR  
NIM : 1102184099  
Pembimbing Tugas Akhir : BRAHMANTYA AJI PRAMUDITA, S.Si., M.Eng.  
AGUNG SURYA WIBOWO, S.T., M.T.  
Judul Tugas Akhir : KENDALI DAN PEMANTAUAN KADAR AIR TANAH PADA BUDIDAYA TANAMAN PAKCOW BERBASIS IOT MENGGUNAKAN METODE LOGIKA FUZZY



Nama : BRIANNISA WIDYASARI  
NIM : 1102184102  
Pembimbing Tugas Akhir : MUHAMMAD ZAKIYULLAH ROMDLONY, S.T., M.T., Ph.D.  
MUHAMMAD RIDHO ROSA, S.T., M.Sc.  
Judul Tugas Akhir : PERANCANGAN SISTEM MEKATRONIKA PADA STASIUN PENUKARAN BATERAI PESAWAT NIRAWAK



Nama : FATHATU DZIKRA  
NIM : 1102184114  
Pembimbing Tugas Akhir : HUSNENI MUKHTAR, S.Si., M.T., Ph.D  
Dr. HESTY SUSANTI, S.T., M.T.  
Judul Tugas Akhir : SISTEM DETEKSI DISTRIBUSI TEMPERATUR PADA ELEKTRODE ABLASI FREKUENSI RADIO DAN MODEL FANTOM HATI MENGGUNAKAN SENSOR TERMAL NON-KONTAK



Nama : ANDY LAW EXAUDY SIMBOLON  
NIM : 1102184112  
Pembimbing Tugas Akhir : BANDIYAH SRI APRILLIA, S.Si., M.Sc  
KHARISMA BANI ADAM, S.T., M.T., Ph.D.  
Judul Tugas Akhir : OPTIMASI KAPASITAS PEMBANGKIT LISTRIK TERSEBAR DENGAN METODE PARTICLE SWARM OPTIMIZATION DI FAKULTAS TEKNIK ELEKTRO TELKOM UNIVERSITY



Nama : RIFQI HANIF RAMADHANI  
NIM : 1102184117  
Pembimbing Tugas Akhir : Dr.-Ing. FIKY YOSEF SURATMAN, S.T., M.T.  
DIEN RAHMAWATI, S.Si., M.T.  
Judul Tugas Akhir : PENDETEKSI MASKER WAJAH DENGAN CNN DAN NVIDIA JETSON NANO UNTUK MENGURANGI PENYEBARAN COVID-19



Nama : ANIS RATNA SARI  
NIM : 1102184119  
Pembimbing Tugas Akhir : Dr. Ir SUDARMONO, S.Si., M.T.  
WAHMISARI PRIHARTI, M.Sc., Ph.D  
Judul Tugas Akhir : PERENCANAAN OPTIMAL SOLUSI KELISTRIKAN DI PULAU RENGIT, BELITUNG



Nama : AMANDA AUSTIN HERLAMBAANG  
NIM : 1102184121  
Pembimbing Tugas Akhir : Dr. MUHAMMAD ARY MURTI, S.T., M.T.  
CASI SETIANINGSIH, S.T., M.T.  
Judul Tugas Akhir : KLASSTERING DATA PENGGUNAAN ENERGI LISTRIK MENGGUNAKAN ALGORITMA MINI BATCH K-MEANS



Nama : HARIDHA NARULITA KUSMAN  
NIM : 1102184125  
Pembimbing Tugas Akhir : ANGGA RUSDINAR, S.T., M.T., Ph.D.  
DENNY DARLIS, S.Si., M.T.  
Judul Tugas Akhir : SISTEM MONITORING WEATHER STATION PADA PERTANIAN BERBASIS IOT

## Program Studi S1 Teknik Elektro



Nama : TIMOTIUS HERIES NOVENTINO  
NIM : 1102184138  
Pembimbing Tugas Akhir : MUHAMMAD RIDHO ROSA, S.T., M.Sc.  
AZAM ZAMHURI FUADI, S.ST M.T.  
Judul Tugas Akhir : PERANCANGAN KENDALI 3-DOF  
MANIPULATOR MENGGUNAKAN METODE  
PID



Nama : ADAM FAZRI RACHMAN  
NIM : 1102184141  
Pembimbing Tugas Akhir : ANGGA RUSDINAR, S.T., M.T., Ph.D.  
Dr. Eng WILLY ANUGRAH CAHYADI, S.T.,  
M.T.  
Judul Tugas Akhir : ALGORITMA PERENCANAAN JALUR  
UNTUK NAVIGASI HYBRID BLIMP DRONE  
MENGGUNAKAN GPS DAN METODE  
KRUSKAL



Nama : GABRIEL ARYO WICAKSONO  
NIM : 1102184143  
Pembimbing Tugas Akhir : MUHAMMAD HABLUL BARRI, S.T., M.T.  
MUHAMMAD RIDHO ROSA, S.T., M.Sc.  
Judul Tugas Akhir : IMPLEMENTASI ROBOT EKSOSEKELTON  
UNTUK REHABILITASI UPPER-LIMB



Nama : GIFFARY NAUFAL REFQINANDA  
NIM : 1102184144  
Pembimbing Tugas Akhir : Dr. Erwin SUSANTO, S.T., M.T.  
Dr.-Ing. FIKY YOSEF SURATMAN, S.T., M.T.  
Judul Tugas Akhir : SISTEM ESTIMASI STATE OF CHARGE PADA  
BATERAI LITHIUM ION MENGGUNAKAN  
FEEDFORWARD NEURAL NETWORK



Nama : THAARIQ BASYAARAH  
NIM : 1102184150  
Pembimbing Tugas Akhir : Dr. Eng WILLY ANUGRAH CAHYADI, S.T.,  
M.T.  
ANGGA RUSDINAR, S.T., M.T., Ph.D.  
Judul Tugas Akhir : OBSTACLE COLLISION AVOIDANCE  
BERBASIS INFRARED PADA QUADCOPTER  
DRONE MEMANFAATKAN FUZZY LOGIC



Nama : HUSNUL AZIZAH  
NIM : 1102184151  
Pembimbing Tugas Akhir : Dr. Eng FAISAL BUDIMAN, S.T., M.Sc.  
ISTIQQOMAH, S.T., M.Sc.  
Judul Tugas Akhir : RANCANG BANGUN PROTOTYPE SMART  
HOME DENGAN MENGGUNAKAN  
MIKROKONTROLER NODEMCU ESP8266  
BERBASIS INTERNET OF THINGS (IOT)



Nama : AMAR MA'RUF  
NIM : 1102184155  
Pembimbing Tugas Akhir : Dr. ERWIN SUSANTO, S.T., M.T.  
Dr. Ir. SONY SUMARYO, M.T.  
Judul Tugas Akhir : ANALISA DAN DESAIN VENTILATOR TIPE  
BLOWER BERBASIS KONTROL PID DISKRIT



Nama : MEUTIA GINA SALSABILA  
NIM : 1102184157  
Pembimbing Tugas Akhir : Dr MUHAMMAD ARY MURTI, S.T., M.T.  
AZAM ZAMHURI FUADI, S.ST M.T.  
Judul Tugas Akhir : RANCANG BANGUN KOMUNIKASI KWH  
METER 3 FASA BERBASIS INTERNET OF  
THINGS (IOT) MENGGUNAKAN LORA



Nama : LEONARDO SIMATUPANG  
NIM : 1102184163  
Pembimbing Tugas Akhir : ANGGA RUSDINAR, S.T., M.T., Ph.D.  
DENNY DARLUS, S.Si., M.T.  
Judul Tugas Akhir : RANCANG BANGUN DAN MONITORING  
SISTEM POWER SUPPLY DAN SISTEM  
KEAMANAN PADA WEATHER STATION



Nama : JAKAISA RISKHALIFAH BHUWANA  
NIM : 1102184164  
Pembimbing Tugas Akhir : MUHAMMAD ZAKIYULLAH ROMDLONY,  
S.T., M.T., Ph.D.  
MUHAMMAD RIDHO ROSA, S.T., M.Sc.  
Judul Tugas Akhir : PENERAPAN KENDALI FUNGSI  
LYAPUNOV BARRIER UNTUK NAVIGASI  
MOBILE ROBOT BERBASIS GPS



Nama : HENDRIYANTO  
NIM : 1102184168  
Pembimbing Tugas Akhir : BRAHMANTYA AJI PRAMUDITA, S.Si.,  
M.Eng.  
AGUNG SURYA WIBOWO, S.T., M.T.  
Judul Tugas Akhir : PERANCANGAN SISTEM OTOMASI  
PENGISIAN AIR KE DALAM BOTOL BERBASIS  
PLC



Nama : FARHAN GEMA MAHARDIKA  
NIM : 1102184171  
Pembimbing Tugas Akhir : MUHAMMAD RIDHO ROSA, S.T., M.Sc.  
MUHAMMAD ZAKIYULLAH ROMDLONY,  
S.T., M.T., Ph.D.  
Judul Tugas Akhir : DESAIN DAN IMPLEMENTASI KENDALI  
POSISI PADA QUADCOPTER



Nama : FAQIH ALAM  
NIM : 1102184173  
Pembimbing Tugas Akhir : WAHMISARI PRIHARTI, M.Sc., Ph.D  
ISTIQQOMAH, S.T., M.Sc.  
Judul Tugas Akhir : PERANCANGAN SISTEM PENGENALAN  
WAJAH UNTUK SISTEM KEAMANAN  
RUMAH MENGGUNAKAN K-NEAREST  
NEIGHBOR CLASSIFIER DAN INTERNET OF  
THINGS



Nama : TIO FADHLHAN NUGROHO SANISKORO  
NIM : 1102184175  
Pembimbing Tugas Akhir : Dr. Eng WILLY ANUGRAH CAHYADI, S.T.,  
M.T.  
ANGGA RUSDINAR, S.T., M.T., Ph.D.  
Judul Tugas Akhir : DETEKSI OBJEK MANUSIA MENGGUNAKAN  
KAMERA PADA DRONE OTOMATIS DALAM  
RUANGAN

## Program Studi S1 Teknik Elektro



Nama : RIFQY MIFTAHL HIDAYAT  
NIM : 1102184176  
Pembimbing Tugas Akhir : Dr.-Ing. FIKY YOSEF SURATMAN, S.T., M.T.  
ANGGA RUSDINAR, S.T., M.T., Ph.D.  
Judul Tugas Akhir : PENGENDALIAN DAN NAVIGASI  
UNMANNED SURFACE VEHICLE PEMBERI  
PAKAN IKAN OTOMATIS



Nama : VIERI FACHRIZA SUKMA  
NIM : 1102184178  
Pembimbing Tugas Akhir : Dr. Eng FAISAL BUDIMAN, S.T., M.Sc.  
Dr EKKI KURNIAWAN, S.T., M.T.  
Judul Tugas Akhir : SISTEM MONITORING DAN PENEGAHAN  
KOROSI LOGAM DENGAN METODE  
IMPRESSED CURRENT CATHODIC  
PROTECTION BERBASIS IOT



Nama : RAHMAT FAUZI  
NIM : 1102184180  
Pembimbing Tugas Akhir : BRAHMANTYA AJI PRAMUDITA, S.Si.,  
M.Eng.  
NOVI PRIHATININGRUM, S.T., M.T.  
Judul Tugas Akhir : ALAT PENDETEKSI NOMINAL UANG KERTAS  
UNTUK TUNANETRA



Nama : MOHAMMAD RAFDI  
NIM : 1102184181  
Pembimbing Tugas Akhir : Dr. Eng WILLY ANUGRAH CAHYADI, S.T.,  
M.T.  
HUSNENI MUKHTAR, S.Si., M.T., Ph.D  
Judul Tugas Akhir : PEMINDAI PEMBULUH DARAH VENA  
PADA LINGKARAN MANUSIA DENGAN  
MEMANFAATKAN BERKAS CAHAYA INFRA  
MERAH



Nama : MUCHAMMAD FACHRURREZA  
NIM : 1102184183  
Pembimbing Tugas Akhir : WAHMISARI PRIHARTI, M.Sc., Ph.D  
FENTY ALIA  
Judul Tugas Akhir : PERANCANGAN ALAT UNTUK PENDETEKSI  
PENYAKIT MELANOMA BERBASIS MACHINE  
LEARNING MENGGUNAKAN EKSTRAKSI  
GLCM ( GREY LEVEL CO-OCCURRENCE  
MATRIX DAN METODE KLASIFIKASI SVM (   
SUPPORT VECTOR MACHINE )



Nama : MUHAMMAD AKINTYA DHAFFA  
NIM : 1102184184  
Pembimbing Tugas Akhir : Dr EKKI KURNIAWAN, S.T., M.T.  
IRHAM MULKAN RODIANA, S.T., M.T.  
Judul Tugas Akhir : MONITORING SISTEM SENSOR WATER  
IONIZER UNTUK PRODUKSI DISINFECTAN



Nama : NOVAL HADRIAWAN  
NIM : 1102184186  
Pembimbing Tugas Akhir : ANGGA RUSDINAR, S.T., M.T., Ph.D.  
IRWAN PURNAMA, M.Sc.Eng., Ph.D.  
Judul Tugas Akhir : RANCANG BANGUN SISTEM MONITORING  
DAYA UGV (UNMANNED GROUND  
VEHICLE)



Nama : HADI AL BUXHORI  
NIM : 1102184192  
Pembimbing Tugas Akhir : AGUNG SURYA WIBOWO, S.T., M.T.  
IRHAM MULKAN RODIANA, S.T., M.T.  
Judul Tugas Akhir : SISTEM COLLISION AVOIDANCE ROBOT  
MOBIL PADA WAYPOINT CONTROL  
MENGGUNAKAN METODE LOGIKA FUZZY



Nama : RIFKI RAHMAN NUR IKHSAN  
NIM : 1102184197  
Pembimbing Tugas Akhir : MOHAMAD RAMDHANI, S.T., M.T.  
IRWAN PURNAMA, M.Sc.Eng., Ph.D.  
Judul Tugas Akhir : PERANCANGAN MULTIPLE INPUT  
CASCADE DC-DC CONVERTER DUA SEL  
PEMBANGKIT LISTRIK TENAGA PIKO  
HIDRO MEMANFAATKAN LAJU AIR JATUH  
PEMODELAN SISTEM HIDROPONIK



Nama : GELAR GEMILANG ZULKARNAIN  
NIM : 1102184198  
Pembimbing Tugas Akhir : BRAHMANTYA AJI PRAMUDITA, S.Si.,  
M.Eng.  
ISTIQQOMAH, S.T., M.Sc.  
Judul Tugas Akhir : SISTEM MONITORING PENCEMARAN AIR  
BEBERAPA TITIK LOKASI MENGGUNAKAN  
JARINGAN SENSOR NIRKABEL



Nama : MOHAMMAD AMIRUL MU'IMIN  
NIM : 1102184199  
Pembimbing Tugas Akhir : ANGGA RUSDINAR, S.T., M.T., Ph.D.  
Dr. Eng WILLY ANUGRAH CAHYADI, S.T.,  
M.T.  
Judul Tugas Akhir : SISTEM KENDALI PADA HYBRID BLIMP  
DRONE MENGGUNAKAN METODE PID



Nama : RENO ADHABIAS PRADIPTO  
NIM : 1102184200  
Pembimbing Tugas Akhir : Dr. Eng WILLY ANUGRAH CAHYADI, S.T.,  
M.T.  
ANGGA RUSDINAR, S.T., M.T., Ph.D.  
Judul Tugas Akhir : KENDARAAN TERBANG TANPA AWAK  
DRONE UNTUK PENYELAMATAN AREA  
TERPENCIL, MENGGUNAKAN SUAR GPS  
LORA



Nama : DHIMAS RADHITYO SARDJONO  
NIM : 1102184201  
Pembimbing Tugas Akhir : Dr.-Ing. FIKY YOSEF SURATMAN, S.T., M.T.  
ISTIQQOMAH, S.T., M.Sc.  
Judul Tugas Akhir : IDENTIFIKASI PERGERAKAN MANUSIA  
BERBASIS RADAR FMCW UNTUK  
PENGENALAN AKTIVITAS MANUSIA



Nama : MUHAMMAD IRFAN FALIH MAHDIKA  
NIM : 1102184204  
Pembimbing Tugas Akhir : BRAHMANTYA AJI PRAMUDITA, S.Si.,  
M.Eng.  
IRHAM MULKAN RODIANA, S.T., M.T.  
Judul Tugas Akhir : PERANCANGAN SISTEM PEMANTAUAN  
DAN KENDALI BUDIDAYA TANAMAN CABAI  
SECARA AKUAPONIK

## Program Studi S1 Teknik Elektro



Nama : ROSARIA PUTRI MAHARDIKA  
NIM : 1102184219  
Pembimbing Tugas Akhir : Dr MUHAMMAD ARY MURTI, S.T., M.T.  
AZAM ZAMHURI FUADI, S.ST M.T.  
Judul Tugas Akhir : PERANGKAT PENGENDALI AIR  
CONDITIONER UNTUK MENGHEMAT  
KONSUMSI LISTRIK MENGGUNAKAN  
ALGORITMA FUZZY



Nama : MUHAMMAD ZAKKILMU' TAMAR  
NIM : 1102184226  
Pembimbing Tugas Akhir : MUHAMMAD ZAKIYULLAH ROMDLONY,  
S.T., M.T., Ph.D.  
AMIN, M.T.  
Judul Tugas Akhir : SISTEM PENYEIMBANG AKTIF BATERAI  
BERBASIS IOT UNTUK STASIUN  
PENUKARAN BATERAI DRONE



Nama : RAYHAN ERDYARAHMAN  
NIM : 1102184227  
Pembimbing Tugas Akhir : Dr.-Ing. FIKY YOSEF SURATMAN, S.T., M.T.  
Dr. ALOYSIUS ADYA PRAMUDITA, ST.,MT  
Judul Tugas Akhir : SK TA - SISTEM PEMANTAUAN FREKUENSI  
PERNAPASAN MANUSIA TANPA KONTAK  
BERBASIS RADAR FMCW



Nama : ALEXANDER FERNANDO LAMAPAHA  
NIM : 1102184234  
Pembimbing Tugas Akhir : AGUNG SURYA WIBOWO, S.T., M.T.  
IRHAM MULKAN RODIANA, S.T., M.T.  
Judul Tugas Akhir : SISTEM NAVIGASI WAYPOINT PADA  
AUTONOMOUS MOBILE ROBOT  
MENGGUNAKAN METODE PID



Nama : RAHMAD  
NIM : 1102184246  
Pembimbing Tugas Akhir : ANGGA RUSDINAR, S.T., M.T., Ph.D.  
Dr.-Ing. FIKY YOSEF SURATMAN, S.T., M.T.  
Judul Tugas Akhir : SISTEM PENYIANGAN OTOMATIS PADA  
ROVER PERTANIAN CERDAS DENGAN  
PENGLAHAN CITRA



Nama : FARIED IZZANTAMA NUGRAHA HARSWA  
NIM : 1102184260  
Pembimbing Tugas Akhir : Dr.-Ing. FIKY YOSEF SURATMAN, S.T., M.T.  
ANGGA RUSDINAR, S.T., M.T., Ph.D.  
Judul Tugas Akhir : PEMBERIAN PAKAN IKAN OTOMATIS PADA  
KENDARAAN PERMUKAAN TAK BERAWAK



Nama : BAGAS WIBISONO  
NIM : 1102184267  
Pembimbing Tugas Akhir : Dr.-Ing. FIKY YOSEF SURATMAN, S.T., M.T.  
ISTIQQOMAH, S.T., M.Sc.  
Judul Tugas Akhir : PENGENALAN GESTUR TANGAN  
MENGGUNAKAN RADAR FMCW DAN DEEP  
LEARNING UNTUK INTERAKSI DENGAN  
PENYANDANG DISABILITAS



## Program Studi S1 Teknik Komputer



Nama : AGUNG RYANTO  
NIM : 1103150057  
Pembimbing Tugas Akhir : UMAR ALI AHMAD, Ph.D.  
Dr. ASIF AWALUDIN, S.T., M.T.  
Judul Tugas Akhir : USER INTERFACE DAN KONFIGURASI UNTUK MESIN PENGEKSTRAKSI MAGNETIK RNA VIRUS COVID-19 MENGGUNAKAN RASPBERRY PI 4 DAN PYTHON



Nama : IZHAR PINAYUNGAN NASUTION  
NIM : 1103150072  
Pembimbing Tugas Akhir : UMAR ALI AHMAD, Ph.D.  
Dr. Eng. WILDAN PANJI TRESNA, B.Sc., M.T.  
Judul Tugas Akhir : KARAKTERISASI PUTARAN MOTOR SERVO JANGKAUAN SETENGAH BOLA UNTUK Mendukung Pelontar Peluru Berbasis PNEUMATIC



Nama : TM. ALVIN SYAFRIL  
NIM : 1103150080  
Pembimbing Tugas Akhir : UMAR ALI AHMAD, Ph.D.  
Dr. ASIF AWALUDIN, S.T., M.T.  
Judul Tugas Akhir : DASHBOARD PEMANTAUAN HUJAN DAN PERINGATAN POTENSI BANJIR BERBASIS RADAR HUJAN



Nama : BAGUS ARIANTAMA DEWANTO PUTRA  
NIM : 1103152137  
Pembimbing Tugas Akhir : UMAR ALI AHMAD, Ph.D.  
Dr. Eng. WILDAN PANJI TRESNA, B.Sc., M.T.  
Judul Tugas Akhir : KONTROL VALVE DENGAN RASPBERRY PI PADA PELONTAR PELURU BERBASIS PNEUMATIC



Nama : GIAN NUGRAHA SUGIRMAN  
NIM : 1103154160  
Pembimbing Tugas Akhir : UMAR ALI AHMAD, Ph.D.  
Dr. ASIF AWALUDIN, S.T., M.T.  
Judul Tugas Akhir : PENGEMBANGAN APLIKASI MOBILE ANDROID UNTUK PEMANTAUAN HUJAN DAN PERINGATAN POTENSI BANJIR BERBASIS RADAR HUJAN



Nama : DHIKA NOVERIZA  
NIM : 1103154230  
Pembimbing Tugas Akhir : Dr PURBA DARU KUSUMA, S.T., M.T.  
UMAR ALI AHMAD, Ph.D.  
Judul Tugas Akhir : PENGEMBANGAN PERILAKU NPC IKAN BESAR PADA GAME GO FISHING MENGGUNAKAN LEVY FLIGHT



Nama : GILANG RUN BHAYUNTORO  
NIM : 1103160024  
Pembimbing Tugas Akhir : Dr PURBA DARU KUSUMA, S.T., M.T.  
UMAR ALI AHMAD, Ph.D.  
Judul Tugas Akhir : PENGEMBANGAN PERILAKU NPC KECOBA PADA GAME MENJAGA MAKANAN MENGGUNAKAN ALGORITMA ROULETTE WHEEL DAN RANDOM WALK



Nama : MUHAMMAD ALZED MUKAROM  
NIM : 1103160128  
Pembimbing Tugas Akhir : UMAR ALI AHMAD, Ph.D.  
Dr PRAYITNO ABADI, S.Si., M.Si.  
Judul Tugas Akhir : SIMULASI PREDIKSI SINTILASI IONOSFER MENGGUNAKAN APLIKASI MATLAB DENGAN METODE REGRESI LOGISTIK



Nama : MUHAMMAD NUR ZAINUL ZAKI JAMALUDDIN  
NIM : 1103160171  
Pembimbing Tugas Akhir : CASI SETIANINGSIH, S.T., M.T.  
RANDY ERFA SAPUTRA, S.T., M.T.  
Judul Tugas Akhir : MONITORING STUP LEBAH MADU BERBASIS INTERNET OF THINGS



Nama : I GDE EVANDER PARIDIONO  
NIM : 1103160202  
Pembimbing Tugas Akhir : RANDY ERFA SAPUTRA, S.T., M.T.  
CASI SETIANINGSIH, S.T., M.T.  
Judul Tugas Akhir : PERANCANGAN PERANGKAT KERAS SMART FARMING UNTUK PEMELIHARAAN TANAMAN HIAS BERBASIS NODEMCU



Nama : RIRIN OFRI NAFISA  
NIM : 1103160249  
Pembimbing Tugas Akhir : ASTRI NOVIANTY, S.T., M.T.  
RANDY ERFA SAPUTRA, S.T., M.T.  
Judul Tugas Akhir : KLASIFIKASI GEMPA BUMI BERDASARKAN PARAMETER SEISMIK MENGGUNAKAN PENDEKATAN UNSUPERVISED LEARNING



Nama : DANDI ANAM PURNAMA  
NIM : 1103162003  
Pembimbing Tugas Akhir : Dr. YUDHA PURWANTO, S.T., M.T.  
MUHAMMAD FARIS RURIWAN, S.T., M.T.  
Judul Tugas Akhir : PENGUJIAN DAN KOMPARASI PERFORMA MOODLE DI SERVER BAREMETAL DAN DOCKER



Nama : SYIHAB AGUNG SATRIOTOMO  
NIM : 1103162007  
Pembimbing Tugas Akhir : UMAR ALI AHMAD, Ph.D.  
Dr PRAYITNO ABADI, S.Si., M.Si.  
Judul Tugas Akhir : SIMULASI PREDIKSI SINTILASI IONOSFER MENGGUNAKAN APLIKASI MATLAB DENGAN METODE NEURAL NETWORK



Nama : UMAR FARUK SARAGIH  
NIM : 1103162201  
Pembimbing Tugas Akhir : CASI SETIANINGSIH, S.T., M.T.  
RANDY ERFA SAPUTRA, S.T., M.T.  
Judul Tugas Akhir : INVENTARIS BARANG BERBASIS WEBSITE DENGAN BANTUAN QR CODE



## Program Studi S1 Teknik Komputer



Nama : AUDITA NAVADENA SIREGAR  
NIM : 1103164052  
Pembimbing Tugas Akhir : Dr PURBA DARU KUSUMA, S.T., M.T.  
UMAR ALI AHMAD, Ph.D.  
Judul Tugas Akhir : PENGEMBANGAN PERILAKU NPC LALAT PADA GAME MENJAGA MAKANAN MENGGUNAKAN ALGORITMA PARTICLE SWARM OPTIMIZATION



Nama : MUHAMMAD FARHAN ABI RAFDI  
NIM : 1103164155  
Pembimbing Tugas Akhir : UMAR ALI AHMAD, Ph.D.  
Dr. Eng. WILDAN PANJI TRESNA, B.Sc., M.T.  
Judul Tugas Akhir : PENGEMBANGAN SISTEM PENDETEKSI OBJEK PLAT NOMOR KENDARAAN MENGGUNAKAN METODE YOLO (YOU ONLY LOOK ONCE)



Nama : ARIF PRADANA  
NIM : 1103164164  
Pembimbing Tugas Akhir : RANDY ERFA SAPUTRA, S.T., M.T.  
ASHRI DINIMAHARAWATI, S.Pd., M.T  
Judul Tugas Akhir : PENGUMPULAN DATA ARTIKEL ILMIAH SECARA OTOMATIS DARI GOOGLE SCHOLAR MENGGUNAKAN TEKNIK WEB SCRAPING DENGAN METODE HTML PARSING



Nama : FERDINANDUS VITO JANU PRIANTORO  
NIM : 1103170020  
Pembimbing Tugas Akhir : ROSWAN LATUCONSINA, S.T., M.T.  
Dr. TITO WALLUYO PURBOYO, S. Si., S.T., M.PMat.  
Judul Tugas Akhir : PENJADWALAN DOSEN LUAR BIASA TELKOM UNIVERSITY MENGGUNAKAN METODE PEWARNAAN GRAF



Nama : MUHAMMAD REYHAN ISLAMEY  
NIM : 1103170062  
Pembimbing Tugas Akhir : ROSWAN LATUCONSINA, S.T., M.T.  
ANGGUNMEKA LUHUR PRASASTI, S.T., M.T.  
Judul Tugas Akhir : KLASIFIKASI MASUKAN TERBUKA SURVEY KEPUJASAN MAHASISWA TERHADAP LAYANAN INSTITUSI DI UNIVERSITAS TELKOM MENGGUNAKAN METODE K-NEAREST NEIGHBOR



Nama : NYIMAS GIOVANNA AMIRA ABDULLAH  
NIM : 1103170075  
Pembimbing Tugas Akhir : RANDY ERFA SAPUTRA, S.T., M.T.  
ASHRI DINIMAHARAWATI, S.Pd., M.T  
Judul Tugas Akhir : PERMAINAN SEPEDA STATIS MULTI-PEMAINAN DENGAN MEMANFAATKAN SENSOR IMU



Nama : IZZAN DWI RAIHAN  
NIM : 1103170219  
Pembimbing Tugas Akhir : Dr. YUDHA PURWANTO, S.T., M.T.  
MUHAMMAD FARIS RURIAWAN, S.T., M.T.  
Judul Tugas Akhir : SISTEM MONITORING BARANG BERBASIS WEBSITE MENGGUNAKAN DATABASE MYSQL



Nama : MUHAMMAD YUSUF ML  
NIM : 1103171019  
Pembimbing Tugas Akhir : FAIRUZ AZMI, ST., MT.  
RATNA ASTUTI NUGRAHAENI, S.T.,M.T  
Judul Tugas Akhir : SISTEM REKOMENDASI PENYEDIAAN STOK BARANG BERDASARKAN ANGGARAN PADA STUDI KASUS TOKO UD RAHMAT YH BANDA ACEH



Nama : MUHAMAD RIZKY MAHDAVIKIA  
NIM : 1103174011  
Pembimbing Tugas Akhir : RANDY ERFA SAPUTRA, S.T., M.T.  
CASI SETIANINGSIH, S.T., M.T.  
Judul Tugas Akhir : APLIKASI MONITORING ALAT PAKAN AYAM OTOMATIS DENGAN BOT TELEGRAM



Nama : ADE RIZKI IRAWAN  
NIM : 1103174036  
Pembimbing Tugas Akhir : Dr. YUDHA PURWANTO, S.T., M.T.  
MUHAMMAD FARIS RURIAWAN, S.T., M.T.  
Judul Tugas Akhir : SISTEM MONITORING BARANG DENGAN LONG RANGE RFID BERBASIS WEB MENGGUNAKAN RASPBERRY PI



Nama : MAS PUTRA PARSEHELNO  
NIM : 1103174068  
Pembimbing Tugas Akhir : RANDY ERFA SAPUTRA, S.T., M.T.  
CASI SETIANINGSIH, S.T., M.T.  
Judul Tugas Akhir : PERANGKAT PAKAN AYAM OTOMATIS BERBASIS MIKROKONTROLER



Nama : MUHAMAD RIFKI HENDRAWAN  
NIM : 1103174096  
Pembimbing Tugas Akhir : RANDY ERFA SAPUTRA, S.T., M.T.  
ASHRI DINIMAHARAWATI, S.Pd., M.T  
Judul Tugas Akhir : PERANCANGAN MANAJEMEN API PADA PERMAINAN SEPEDA STATIS



Nama : RIZKI FAUZI ANDARU  
NIM : 1103174135  
Pembimbing Tugas Akhir : ANGGUNMEKA LUHUR PRASASTI, S.T., M.T.  
RANDY ERFA SAPUTRA, S.T., M.T.  
Judul Tugas Akhir : KLASIFIKASI EMOSI KOMPLEKS YANG NEGATIF PADA ANAK MENGGUNAKAN METODE K-NEAREST NEIGHBOR



Nama : DANIEL ANANDA PUTRA BASYA  
NIM : 1103174218  
Pembimbing Tugas Akhir : ROSWAN LATUCONSINA, S.T., M.T.  
Dr. TITO WALLUYO PURBOYO, S. Si., S.T., M.PMat.  
Judul Tugas Akhir : SISTEM PENJADWALAN DOSEN LUAR BIASA UNIVERSITAS TELKOM MENGGUNAKAN ALGORITMA GENETIKA



## Program Studi S1 Teknik Komputer



Nama : DODI LASEN S. S  
NIM : 1103174245  
Pembimbing Tugas Akhir : Dr META KALLISTA, S.Si., M.Si.  
CASI SETIANINGSIH, S.T., M.T.  
Judul Tugas Akhir : PERANCANGAN ALAT UNTUK MENDETEKSI  
PENCEMARAN UDARA DAN SUARA (STUDI  
KASUS PADA KOTA BANDUNG)



Nama : REZA MUHAMMAD FADILLAH  
NIM : 1103174259  
Pembimbing Tugas Akhir : ANGGUNMEKA LUHUR PRASASTI, S.T., M.T.  
RANDY ERFA SAPUTRA, S.T., M.T.  
Judul Tugas Akhir : KLASIFIKASI EMOSI KOMPLEKS YANG  
NEGATIF PADA ANAK MENGGUNAKAN  
METODE SUPPORT VECTOR MACHINE



Nama : MUHAMMAD NUR FADLI  
NIM : 1103174270  
Pembimbing Tugas Akhir : ANGGUNMEKA LUHUR PRASASTI, S.T., M.T.  
RANDY ERFA SAPUTRA, S.T., M.T.  
Judul Tugas Akhir : KLASIFIKASI EMOSI KOMPLEKS YANG  
NEGATIF PADA ANAK MENGGUNAKAN  
METODE NAIVE BAYES



Nama : NOVIANTO ARYANSYAH  
NIM : 1103180006  
Pembimbing Tugas Akhir : Dr PURBA DARU KUSUMA, S.T., M.T.  
RATNA ASTUTI NUGRAHAENI, S.T., M.T.  
Judul Tugas Akhir : PENGEMBANGAN PERILAKU KARAKTER  
IBU PADA GAME WIRA DENGAN METODE  
INTELLIGENT AGENT



Nama : FAUZI BAYU SAPUTRA  
NIM : 1103180012  
Pembimbing Tugas Akhir : Dr META KALLISTA, S.Si., M.Si.  
CASI SETIANINGSIH, S.T., M.T.  
Judul Tugas Akhir : DETEKSI SOCIAL DISTANCING DAN  
PENGGUNAAN MASKER DI RESTORAN  
MENGGUNAKAN ALGORITMA RESIDUAL  
NETWORK (RESNET)



Nama : DEMA GHIFARI AULIANSYAH  
NIM : 1103180033  
Pembimbing Tugas Akhir : RANDY ERFA SAPUTRA, S.T., M.T.  
RATNA ASTUTI NUGRAHAENI, S.T., M.T.  
Judul Tugas Akhir : PENERAPAN ALGORITMA A\* SEBAGAI  
SISTEM PENCARIAN RUTE PADA NPC GAME  
LABIRIN



Nama : MUHAMMAD RIVAN AULYA  
NIM : 1103180034  
Pembimbing Tugas Akhir : Dr. YUDHA PURWANTO, S.T., M.T.  
MUHAMMAD FARIS RURIWAN, S.T., M.T.  
Judul Tugas Akhir : PERANCANGAN DAN IMPLEMENTASI  
TRACKER LIVE LOCATION PADA DEVICE  
ANDROID



Nama : ACHMAD HAMMAM  
NIM : 1103180039  
Pembimbing Tugas Akhir : RANDY ERFA SAPUTRA, S.T., M.T.  
RATNA ASTUTI NUGRAHAENI, S.T., M.T.  
Judul Tugas Akhir : PENERAPAN ALGORITMA FLOOD FILL  
ASEBAGAI SISTEM PENCARIAN RUTE PADA  
NPC GAME LABIRIN



Nama : ANANDA PHOUN AKBAR SULISTYIO  
NIM : 1103180052  
Pembimbing Tugas Akhir : Dr PURBA DARU KUSUMA, S.T., M.T.  
ASHRI DINIMAHARAWATI, S.Pd., M.T.  
Judul Tugas Akhir : PERANCANGAN PERILAKU PEMANDU  
PADA GAME JELAJAH NUSANTARA  
MENGGUNAKAN METODE INTELLIGENT  
AGENT



Nama : LABIBAH ANASTUZAHRA PERMANASARI  
NIM : 1103180059  
Pembimbing Tugas Akhir : Ir. BURHANUDDIN DIRGANTORO, M.T.  
ASHRI DINIMAHARAWATI, S.Pd., M.T.  
Judul Tugas Akhir : PENGEMBANGAN APLIKASI  
PENGAMBIL KEPUTUSAN JUAL-BELI  
SAHAM BERDASARKAN PERUBAHAN  
HARGA MENGGUNAKAN METODE  
BANDARMOLGY



Nama : FIKRI DZULFIQAR ZAIN  
NIM : 1103180070  
Pembimbing Tugas Akhir : Dr META KALLISTA, S.Si., M.Si.  
RATNA ASTUTI NUGRAHAENI, S.T., M.T.  
Judul Tugas Akhir : IMPLEMENTASI ALGORITMA PENCARIAN  
RUTE DIKSTRA UNTUK NON-PLAYER  
CHARACTER PADA GAME "DEJAVU"



Nama : ADINDA OPHELIA PUTRI SAKINAH  
NIM : 1103180071  
Pembimbing Tugas Akhir : Ir. BURHANUDDIN DIRGANTORO, M.T.  
CASI SETIANINGSIH, S.T., M.T.  
Judul Tugas Akhir : SISTEM PENJADWALAN PERANGKAT  
LUSTRIK DENGAN ALGORITMA GENETIKA  
BERBASIS WEBSITE



Nama : MUHAMMAD HAEKAL ALFARISI  
NIM : 1103180084  
Pembimbing Tugas Akhir : ANGGUNMEKA LUHUR PRASASTI, S.T., M.T.  
Dr REZA RENDIAN SEPTIAWAN, S.Si, M.Si,  
M.Sc  
Judul Tugas Akhir : SISTEM OTOMASI PENYIMPANAN  
TABUNGAN DENGAN UANG KERTAS  
BERBASIS IOT



Nama : HENDRY SUBAGJA  
NIM : 1103180103  
Pembimbing Tugas Akhir : BUDI IRAWAN, S.Si., M.T.  
ASHRI DINIMAHARAWATI, S.Pd., M.T.  
Judul Tugas Akhir : DETEKSI OBJEK PADA KERUMUNAN SISWA  
DI SEKOLAH UNTUK MENGLASIFIKASI  
SOSIAL DISTANCING MENGGUNAKAN  
METODE YOLO

## Program Studi S1 Teknik Komputer



Nama : SIROJUDDIN APENDI  
NIM : 1103180122  
Pembimbing Tugas Akhir : CASI SETIANINGSIH, S.T., M.T.  
Dr. RR MARISA WIDYASTUTI, S.T., M.T.  
Judul Tugas Akhir : DETEKSI BAHASA ISYARAT PADA SISTEM ISYARAT BAHASA INDONESIA MENGGUNAKAN METODE SINGLE SHOT MULTIBOX DETECTOR



Nama : MUHAMMAD IDRI JUNANDO  
NIM : 1103180127  
Pembimbing Tugas Akhir : Dr PURBA DARU KUSUMA, S.T., M.T.  
RATNA ASTUTI NUGRAHAENI, S.T., M.T.  
Judul Tugas Akhir : PENGEMBANGAN SIMULASI TUR KAMPUS VIRTUAL MENGGUNAKAN METODE MULTIAGENT DENGAN UNITY3D



Nama : FATHONI WASESO JATI  
NIM : 1103180147  
Pembimbing Tugas Akhir : BUDI IRAWAN, S.Si., M.T.  
FAISAL CANDRASAH HASIBUAN, S.T., M.T.  
Judul Tugas Akhir : SISTEM PREDIKSI PADA PEMAKAIAN ENERGI LISTRIK MENGGUNAKAN ALGORITMA LSTM BERBASIS WEBSITE



Nama : AGUS SETIAWAN POPALIA  
NIM : 1103180165  
Pembimbing Tugas Akhir : Dr. YUDHA PURWANTO, S.T., M.T.  
MUHAMMAD FARIS RURIWAN, S.T., M.T.  
Judul Tugas Akhir : CRAWLING DARK WEB MENGGUNAKAN ALGORITMA IN-DEPTH WEBSITE CRAWL



Nama : MUHAMMAD ABDUL GHOFAR  
NIM : 1103180172  
Pembimbing Tugas Akhir : ANGGUNMEKA LUHRU PRASASTI, S.T., M.T.  
Dr. RR MARISA WIDYASTUTI, S.T., M.T.  
Judul Tugas Akhir : ANALISIS KUALITAS DAN UKURAN TELUR MELALUI CITRA DIGITAL MENGGUNAKAN SUPPORT VECTOR MACHINE



Nama : FADEL ANFASHA PUTRA  
NIM : 1103180177  
Pembimbing Tugas Akhir : BUDI IRAWAN, S.Si., M.T.  
ASHRI DINIMAHARAWATI, S.Pd., M.T.  
Judul Tugas Akhir : PENGENALAN EKSPRESI WAJAH MENGGUNAKAN ALGORITMA CONVOLUTIONAL NEURAL NETWORK (CNN) ARSITEKTUR XCEPTION



Nama : ISNI DWITINIARDI  
NIM : 1103180183  
Pembimbing Tugas Akhir : Dr META KALLISTA, S.Si., M.Si.  
ASHRI DINIMAHARAWATI, S.Pd., M.T.  
Judul Tugas Akhir : PEMANFAATAN INFORMASI IKLIM SEBAGAI PREDIKSI KASUS DEMAM BERDARAH DENGUE DI KOTA BANDUNG MENGGUNAKAN MODEL ARIMA



Nama : FAJRI NURFAZAN  
NIM : 1103180184  
Pembimbing Tugas Akhir : CASI SETIANINGSIH, S.T., M.T.  
ASHRI DINIMAHARAWATI, S.Pd., M.T.  
Judul Tugas Akhir : PREDIKSI PENGGUNAAN ENERGI LISTRIK DENGAN ALGORITMA LEGENDRE MEMORY UNIT



Nama : NURYA FAHRU ROSYIDIN  
NIM : 1103180214  
Pembimbing Tugas Akhir : Dr. TITO WALUYO PURBOYO, S. Si., S.T., M.PMat.  
RATNA ASTUTI NUGRAHAENI, S.T., M.T.  
Judul Tugas Akhir : PENGEMBANGAN GAME EDUKASI DEBAT BAHASA INDONESIA BERBASIS KECERDASAN BUATAN DENGAN MENGGUNAKAN ALGORITMA FUZZY MAMDANI



Nama : ROSITA HERDIANTY PUTRI  
NIM : 1103180216  
Pembimbing Tugas Akhir : Ir. BURHANUDDIN DIRGANTORO, M.T.  
ASHRI DINIMAHARAWATI, S.Pd., M.T.  
Judul Tugas Akhir : SISTEM PENGAMBILAN KEPUTUSAN TRANSAKSI SAHAM MENGGUNAKAN ANALISIS BANDARMOLOGI BERBASIS WEB



Nama : RAUDHATUL RAFIQAH ASSYAHIDDINI  
NIM : 1103180225  
Pembimbing Tugas Akhir : CASI SETIANINGSIH, S.T., M.T.  
MUHAMMAD FARIS RURIWAN, S.T., M.T.  
Judul Tugas Akhir : DETEKSI THREAT DAN VULNERABILITY PADA TWITTER MENGGUNAKAN ALGORITMA SUPPORT VECTOR MACHINE



Nama : RAKA ZIA INSANI  
NIM : 1103180237  
Pembimbing Tugas Akhir : CASI SETIANINGSIH, S.T., M.T.  
Dr. TITO WALUYO PURBOYO, S. Si., S.T., M.PMat.  
Judul Tugas Akhir : ANALISIS KOMENTAR SENTIMEN BERDASARKAN GEO TAGGED MENGGUNAKAN ALGORITMA BILSTM



Nama : KOMANG JAYA BHASKARA MAHATYA  
NIM : 1103181031  
Pembimbing Tugas Akhir : BUDI IRAWAN, S.Si., M.T.  
FAISAL CANDRASAH HASIBUAN, S.T., M.T.  
Judul Tugas Akhir : IMPLEMENTASI ALGORITMA RANDOM FOREST DALAM PEMBACAAN SEVEN SEGMENT PADA METER PRABAYAR LISTRIK



Nama : HANIF KUKUH HARJARJO  
NIM : 1103181050  
Pembimbing Tugas Akhir : Dr. TITO WALUYO PURBOYO, S. Si., S.T., M.PMat.  
RATNA ASTUTI NUGRAHAENI, S.T., M.T.  
Judul Tugas Akhir : PENERAPAN KECERDASAN BUATAN PADA GAME EDUKASI DEBAT BAHASA INDONESIA MENGGUNAKAN ALGORITMA BEZIER CURVES

## Program Studi S1 Teknik Komputer



Nama : ARDHANA SETYADI  
NIM : 1103181115  
Pembimbing Tugas Akhir : Dr META KALLISTA, S.Si., M.Si.  
CASI SETIANINGSIH, S.T., M.T.  
Judul Tugas Akhir : DETEKSI SOCIAL DISTANCING DAN  
PENGGUNAAN MASKER DI RESTORAN  
DENGAN ALGORITMA CONVOLUTIONAL  
NEURAL NETWORK (CNN)



Nama : DICKY LUTHFY  
NIM : 1103181196  
Pembimbing Tugas Akhir : CASI SETIANINGSIH, S.T., M.T.  
Dr. RR MARISA WIDYASTUTI, S.T., M.T.  
Judul Tugas Akhir : KLASIFIKASI BAHASA ISYARAT INDONESIA  
MENGGUNAKAN METODE YOU ONLY LOOK  
ONCE



Nama : FARID MUHAMMAD ERYANTO  
NIM : 1103181221  
Pembimbing Tugas Akhir : Ir. BURHANUDDIN DIRGANTORO, M.T.  
CASI SETIANINGSIH, S.T., M.T.  
Judul Tugas Akhir : SISTEM REKOMENDASI SINYAL JUAL BELI  
SAHAM MENGGUNAKAN GABUNGAN  
INDIKATOR TEKNIS



Nama : REZKY ALFURQON  
NIM : 1103181222  
Pembimbing Tugas Akhir : RANDY ERFAPUTRA, S.T., M.T.  
CASI SETIANINGSIH, S.T., M.T.  
Judul Tugas Akhir : SISTEM MULTISENSOR PADA MITIGASI  
BENCANA GEMPA BUMI DENGAN  
ALGORITMA NAIVE BAYES CLASSIFIER  
MENGGUNAKAN TEKNOLOGI INTERNET OF  
THINGS



Nama : DEWI SWARNI BR GINTING  
NIM : 1103183135  
Pembimbing Tugas Akhir : Dr. TITO WALUYO PURBOYO, S. Si., S.T.,  
M.PMat.  
Dr. RIFKI WIJAYA, S.Si., M.T  
Judul Tugas Akhir : DETEKSI INFLUENZA BERDASARKAN  
DETAK JANTUNG, LANGKAH, DAN  
DETAK JANTUNG SAAT ISTIRAHAT  
MENGGUNAKAN MULTI-LAYER  
PERCEPTRON



Nama : YAHYA NUR HUDA  
NIM : 1103183151  
Pembimbing Tugas Akhir : Dr PURBA DARU KUSUMA, S.T., M.T.  
RATNA ASTUTI NUGRAHAENI, S.T.,M.T  
Judul Tugas Akhir : IMPLEMENTASI ALGORITMA PATHFINDING  
"THETA" UNTUK NON-PLAYER CHARACTER  
PADA GAME "DEJAVU"



Nama : IVAN SATRIO PAMUNGKAS  
NIM : 1103183169  
Pembimbing Tugas Akhir : CASI SETIANINGSIH, S.T., M.T.  
Dr MUHAMMAD ARY MURTI, S.T., M.T.  
Judul Tugas Akhir : PREDIKSI PENGGUNAAN ENERGI LISTRIK  
DENGAN ALGORITMA GATED RECURRENT  
UNIT



Nama : BAYU KURNIA PRATAMA  
NIM : 1103183178  
Pembimbing Tugas Akhir : Dr. YUDHA PURWANTO, S.T., M.T.  
MUHAMMAD FARIS RURIWAN, S.T., M.T.  
Judul Tugas Akhir : APLIKASI ANALISIS FORENSIK DARI  
MEMORI VOLATILE



Nama : AFLAH NAUFAL AFII  
NIM : 1103183203  
Pembimbing Tugas Akhir : Dr PURBA DARU KUSUMA, S.T., M.T.  
ASHRI DINIMAHARAWATI, S.Pd., M.T  
Judul Tugas Akhir : PERANCANGAN PERILAKU HEWAN PADA  
GAME ANEX DENGAN METODE MULTI  
AGENT



Nama : MUHAMMAD FIKRU AL BAYAN  
NIM : 1103183217  
Pembimbing Tugas Akhir : RANDY ERFAPUTRA, S.T., M.T.  
RATNA ASTUTI NUGRAHAENI, S.T.,M.T  
Judul Tugas Akhir : SISTEM MONITORING UNTUK MENDETEKSI  
TINGGI MUKA AIR SUNGAI CITARUM  
BERBASIS IOT



Nama : CHIANYUNG  
NIM : 1103183219  
Pembimbing Tugas Akhir : CASI SETIANINGSIH, S.T., M.T.  
Dr. RR MARISA WIDYASTUTI, S.T., M.T.  
Judul Tugas Akhir : SISTEM DETEKSI PELANGGARAN ZEBRA  
CROSS PADA KENDARAAN SEPEDA MOTOR  
MENGGUNAKAN ALGORITMA YOLOV4



Nama : NAUFAL SYAIFUL IHROM  
NIM : 1103183230  
Pembimbing Tugas Akhir : Dr PURBA DARU KUSUMA, S.T., M.T.  
ASHRI DINIMAHARAWATI, S.Pd., M.T  
Judul Tugas Akhir : PENGEMBANGAN SISTEM PETA PADA  
GAME EDUKASI BUDAYA INDONESIA  
MENGGUNAKAN METODE CELLULAR  
AUTOMATA



Nama : DANIEL R. SILALAH  
NIM : 1103183232  
Pembimbing Tugas Akhir : Ir. AGUS VIRGONO, M.T.  
RANDY ERFAPUTRA, S.T., M.T.  
Judul Tugas Akhir : ANALISIS PERFORMA SISTEM RADIO  
DALAM LAYANAN KOMUNIKASI SEKITAR  
PEMUKIMAN BERBASIS ARDUINO DAN  
MP3



Nama : MARTIN RIANTO SILALAH  
NIM : 1103183233  
Pembimbing Tugas Akhir : Ir. AGUS VIRGONO, M.T.  
RANDY ERFAPUTRA, S.T., M.T.  
Judul Tugas Akhir : ALAT PENGOLAHAN INFORMASI MP3  
SISTEM PENGUMUMAN RT/RW BERBASIS  
ARDUINO

## Program Studi S1 Teknik Komputer



Nama : ARASY BAZWIR  
NIM : 1103183236  
Pembimbing Tugas Akhir : CASI SETIANINGSIH, S.T., M.T.  
Dr MUHAMMAD ARY MURTI, S.T., M.T.  
Judul Tugas Akhir : PREDIKSI PENGGUNAAN ENERGI LISTRIK MENGGUNAKAN ALGORITMA RECURRENT NEURAL NETWORK



Nama : MUHAMMAD ZAKI  
NIM : 1103184003  
Pembimbing Tugas Akhir : ANGGUNMEKA LUHUR PRASASTI, S.T., M.T.  
Dr. RR MARISA WIDYASTUTI, S.T., M.T.  
Judul Tugas Akhir : ANALISIS ARSITEKTUR ALEXNET PADA PREDIKSI KEPUTUSAN JURI PENCAIRAN BAKAT BERDASARKAN EKSPRESI WAJAH



Nama : TAUFIQ GILANG ADHITAMA  
NIM : 1103184005  
Pembimbing Tugas Akhir : ANGGUNMEKA LUHUR PRASASTI, S.T., M.T.  
ALI FAHMI PERWIRA NEGARA  
Judul Tugas Akhir : PRODUK SIMPANAN ANGGOTA MENGGUNAKAN BLOCKCHAIN UNTUK PLATFORM E-BMT (LEMBAGA KEUANGAN BERBASIS KOPERASI SYARIAH DIGITAL)



Nama : MUHAMMAD RAIHAN MUBAROQ  
NIM : 1103184009  
Pembimbing Tugas Akhir : UMAR ALI AHMAD, Ph.D.  
Ir. BURHANUDDIN DIRGANTORO, M.T.  
Judul Tugas Akhir : INTEGRASI WEBSITE PEMASARAN MULTI-CHANNEL UNTUK INDUSTRI PAKAIAN STUDI KASUS SIGNATURE STORE



Nama : ANDI NURFITI . F  
NIM : 1103184013  
Pembimbing Tugas Akhir : Dr. TITO WALUYO PURBOYO, S. Si., S.T., M.PMat.  
RATNA ASTUTI NUGRAHAENI, S.T.,M.T  
Judul Tugas Akhir : PENERAPAN PERILAKU NON-PLAYER CHARACTER PADA GAME EDUKASI DEBAT BAHASA INDONESIA MENGGUNAKAN METODE FINITE STATE MACHINE



Nama : ADINE NAYLA  
NIM : 1103184014  
Pembimbing Tugas Akhir : CASI SETIANINGSIH, S.T., M.T.  
Ir. BURHANUDDIN DIRGANTORO, M.T.  
Judul Tugas Akhir : DETEKSI HATE SPEECH PADA TWITTER MENGGUNAKAN ALGORITMA BERT



Nama : MUHAMMAD RAIHAN RAMADHAN  
NIM : 1103184015  
Pembimbing Tugas Akhir : CASI SETIANINGSIH, S.T., M.T.  
Ir. BURHANUDDIN DIRGANTORO, M.T.  
Judul Tugas Akhir : SISTEM PENJADWALAN PERANGKAT LISTRIK DENGAN METODE ALGORITMA PARTICLE SWARM OPTIMIZATION BERBASIS WEBSITE



Nama : JABAL RACHMAH  
NIM : 1103184016  
Pembimbing Tugas Akhir : Dr PURBA DARU KUSUMA, S.T., M.T.  
RATNA ASTUTI NUGRAHAENI, S.T.,M.T  
Judul Tugas Akhir : MERANCANG AI KARAKTER PEMBELI PADA WIRA GAMES DENGAN MENGGUNAKAN METODE KNAPSACK PROBLEM UNTUK SISWA TAMAN KANAK-KANAK



Nama : FADEL RAMLI ATHALLAH  
NIM : 1103184017  
Pembimbing Tugas Akhir : Dr META KALLISTA, S.Si., M.Si.  
RATNA ASTUTI NUGRAHAENI, S.T.,M.T  
Judul Tugas Akhir : IMPLEMENTASI ALGORITMA PATHFINDING BREADTH FIRST SEARCH UNTUK NON-PLAYER CHARACTER PADA GAME "DEJAVU"



Nama : MOHAMAD REDZA TRI PUTRA SUTISNA  
NIM : 1103184021  
Pembimbing Tugas Akhir : Dr PURBA DARU KUSUMA, S.T., M.T.  
ASHRI DINIMAHARAWATI, S.Pd., M.T  
Judul Tugas Akhir : PENERAPAN PERILAKU NON-PLAYER CHARACTER HEWAN TERNAK PADA GAME "HAPPY FARM" MENGGUNAKAN METODE FINITE STATE MACHINE



Nama : DIAN REZKY WULANDARI  
NIM : 1103184022  
Pembimbing Tugas Akhir : CASI SETIANINGSIH, S.T., M.T.  
FUSSY MENTARI DIRGANTARA, S.T., M.T.  
Judul Tugas Akhir : DETEKSI EMOSI BERBASIS TEKS UNTUK MENGANALISIS KULIAH DARING SELAMA MASA PANDEMI MENGGUNAKAN ALGORITMA NAIVE BAYES



Nama : DIAH AISYAH  
NIM : 1103184023  
Pembimbing Tugas Akhir : Dr. TITO WALUYO PURBOYO, S. Si., S.T., M.PMat.  
Dr META KALLISTA, S.Si., M.Si.  
Judul Tugas Akhir : PREDIKSI PENDERITA TUBERKULOSIS MENGGUNAKAN ALGORITMA LONG SHORT-TERM MEMORY (LSTM)



Nama : NURUL AFIFA  
NIM : 1103184024  
Pembimbing Tugas Akhir : RANDY ERFA SAPUTRA, S.T., M.T.  
RATNA ASTUTI NUGRAHAENI, S.T.,M.T  
Judul Tugas Akhir : IMPLEMENTASI NLP PADA CHATBOT LAYANAN AKADEMIK DENGAN ALGORITMA BERT



Nama : FASTABIQIL KHAIRANI  
NIM : 1103184027  
Pembimbing Tugas Akhir : ANGGUNMEKA LUHUR PRASASTI, S.T., M.T.  
Dr. RR MARISA WIDYASTUTI, S.T., M.T.  
Judul Tugas Akhir : ANALISIS ARSITEKTUR RESNET50 PADA PREDIKSI KEPUTUSAN JURI PENCAIRAN BAKAT BERDASARKAN EKSPRESI WAJAH



## Program Studi S1 Teknik Komputer



Nama : LAHMUDDIN  
NIM : 1103184028  
Pembimbing Tugas Akhir : Dr. YUDHA PURWANTO, S.T., M.T.  
MUHAMMAD FARIS RURIAWAN, S.T., M.T.  
Judul Tugas Akhir : APLIKASI ANALISIS FORENSIK MALWARE  
DARI MEMORI VOLATIL DENGAN METODE  
YARASCAN DAN VIRUSTOTAL



Nama : GIAN GINANDA PRATIWI  
NIM : 1103184029  
Pembimbing Tugas Akhir : RANDY ERFAPUTRA, S.T., M.T.  
CASI SETIANINGSIH, S.T., M.T.  
Judul Tugas Akhir : SISTEM MULTISENSOR PADA MITIGASI  
BENCANA GEMPA BUMI DENGAN  
ALGORITMA RANDOM FOREST  
MENGUNAKAN TEKNOLOGI INTERNET OF  
THINGS



Nama : YOSA AMARTYA RAHMAD  
NIM : 1103184035  
Pembimbing Tugas Akhir : FAIRUZ AZMI, ST., MT.  
MUHAMMAD FARIS RURIAWAN, S.T., M.T.  
Judul Tugas Akhir : IMPLEMENTASI PRIMARY KEY SEBAGAI  
KODE UNIK UNTUK SISTEM KODE BATANG  
PADA SISTEM PENGEMASAN BARANG  
BERBASIS WEB



Nama : MUHAMMAD VADLIN AKBAR  
NIM : 1103184041  
Pembimbing Tugas Akhir : FAIRUZ AZMI, ST., MT.  
MUHAMMAD FARIS RURIAWAN, S.T., M.T.  
Judul Tugas Akhir : APLIKASI ANTARMUKA SISTEM PELACAKAN  
UNTUK PROSES PENGEMASAN BARANG  
BERBASIS WEB



Nama : FAHMI KEMAL FASHA  
NIM : 1103184042  
Pembimbing Tugas Akhir : Dr. YUDHA PURWANTO, S.T., M.T.  
MUHAMMAD FARIS RURIAWAN, S.T., M.T.  
Judul Tugas Akhir : ANALISIS FORENSIC BUKTI DIGITAL  
TELEGRAM DALAM PERANGKAT ANDROID  
BERDASARKAN STANDAR NIST SP 800-  
101R1



Nama : DIMAS AJI KUSUMA  
NIM : 1103184043  
Pembimbing Tugas Akhir : Ir. BURHANUDDIN DIRGANTORO, M.T.  
CASI SETIANINGSIH, S.T., M.T.  
Judul Tugas Akhir : PROGRAM PENENTUAN SINYAL JUAL BELI  
SAHAM MENGGUNAKAN ANALISIS TEKNIS  
DENGAN INDIKATOR TEKNIS



Nama : RIAN MUHAMMAD YUSUF  
NIM : 1103184044  
Pembimbing Tugas Akhir : BUDHI IRAWAN, S.Si., M.T.  
ASHRI DINIMAHARAWATI, S.Pd., M.T  
Judul Tugas Akhir : DETEKSI OBJEK PADA KERUMUNAN SISWA  
DI SEKOLAH UNTUK MENGLASIFIKASI  
SOCIAL DISTANCING



Nama : LA ODE. MUHAMMAD. SYABILILLAH  
NIM : 1103184047  
Pembimbing Tugas Akhir : Dr. PURBA DARU KUSUMA, S.T., M.T.  
ASHRI DINIMAHARAWATI, S.Pd., M.T  
Judul Tugas Akhir : GAME EDUKASI BUDAYA DUA DIMENSI  
PENDIDIKAN TINGKAT TAMAN KANAK-  
KANAK MENGGUNAKAN METODE FINITE  
STATE MACHINE



Nama : FAKHRUDDIN FIKRIANSYAH  
NIM : 1103184049  
Pembimbing Tugas Akhir : ANGGUNMEKA LUHUR PRASASTI, S.T., M.T.  
Dr. RR MARISA WIDIYASTUTI, S.T., M.T.  
Judul Tugas Akhir : ANALISIS ARSITEKTUR VGG16 PADA  
PREDIKSI KEPUTUSAN JURI PENCARIAN  
BAKAT BERDASARKAN EKSPRESI WAJAH



Nama : M. FIKRI ANDIKA KURNIAWAN  
NIM : 1103184051  
Pembimbing Tugas Akhir : Dr. META KALLISTA, S.Si., M.Si.  
ASHRI DINIMAHARAWATI, S.Pd., M.T  
Judul Tugas Akhir : PEMANFAATAN INFORMASI IKLIM  
TERHADAP KASUS DEMAM BERDARAH  
DENGUE DI KOTA BANDUNG  
MENGUNAKAN ALGORITMA PARTIAL  
LEAST SQUARE



Nama : RIDHA MELATI N  
NIM : 1103184055  
Pembimbing Tugas Akhir : Dr. TITO WALUYO PURBOYO, S. Si., S.T.,  
M.PMat.  
Dr. META KALLISTA, S.Si., M.Si.  
Judul Tugas Akhir : PREDIKSI PENDERITA PENYAKIT  
TUBERKULOSIS MENGGUNAKAN  
ALGORITMA SUPPORT VECTOR  
REGRESSION (SVR)



Nama : SHINTA ROUDLOTUL HANAFIA  
NIM : 1103184057  
Pembimbing Tugas Akhir : Ir. BURHANUDDIN DIRGANTORO, M.T.  
CASI SETIANINGSIH, S.T., M.T.  
Judul Tugas Akhir : PERANCANGAN PERANGKAT LUNAK  
PENGAMBIL KEPUTUSAN UNTUK  
MAKSIMALISASI KEUNTUNGAN JUAL  
BELI SAHAM DENGAN ALGORITMA  
REINFORCEMENT LEARNING



Nama : DAVID HASUDUNGAN ARUAN  
NIM : 1103184058  
Pembimbing Tugas Akhir : Dr. PURBA DARU KUSUMA, S.T., M.T.  
RATNA ASTUTI NUGRAHAENI, S.T., M.T  
Judul Tugas Akhir : PENERAPAN ALGORITMA FUZZY SUGENO  
UNTUK PEMBELAJARAN BILANGAN PRIMA  
DALAM GAME EDUKATIF



Nama : AULIA RAHMAN  
NIM : 1103184060  
Pembimbing Tugas Akhir : Dr. YUDHA PURWANTO, S.T., M.T.  
MUHAMMAD FARIS RURIAWAN, S.T., M.T.  
Judul Tugas Akhir : OPTIMALISASI INFRASTRUKTUR  
HIGH AVAILABILITY UNTUK LAYANAN  
E-LEARNING BERBASIS MOODLE

## Program Studi S1 Teknik Komputer



Nama : MOHAMMAD NAUFAL NABIL ABDILLAH  
NIM : 1103184062  
Pembimbing Tugas Akhir : CASI SETIANINGSIH, S.T., M.T.  
Fussy Mentari Dirgantara, S.T., M.T.  
Judul Tugas Akhir : DETEKSI EMOSI BERBASIS TEKS UNTUK Menganalisis Kuliah Daring Selama Masa Pandemi Menggunakan Algoritma K-Nearest Neighbors



Nama : MUHAMMAD ARHAM IRSYAD  
NIM : 1103184064  
Pembimbing Tugas Akhir : UMAR ALI AHMAD, Ph.D.  
Fussy Mentari Dirgantara, S.T., M.T.  
Judul Tugas Akhir : PENGEMBANGAN 3D MODELING UNTUK PEMETAAN KERATAN KANOMAN DENGAN MENGGUNAKAN REAL TIME LOCATING SYSTEM



Nama : RAIHAN PUSPA ANGGITA PUTRI  
NIM : 1103184065  
Pembimbing Tugas Akhir : Dr META KALLISTA, S.Si., M.Si.  
Ashri Dinimaharawati, S.Pd., M.T  
Judul Tugas Akhir : PENGARUH IKLIM TERHADAP INFEKSI DEMAM BERDARAH DI KECAMATAN TANJUNG PRIOK MENGGUNAKAN METODE RIDGE REGRESSION



Nama : ALAN REZKY DWIPUTRA NUR  
NIM : 1103184066  
Pembimbing Tugas Akhir : BUDHI IRAWAN, S.Si., M.T.  
Faisal Candrayah Hasibuan, S.T., M.T.  
Judul Tugas Akhir : KOREKSI PERGERAKAN ROBOT LINIER PADA METERAN LISTRIK PINTAR MENGGUNAKAN ALGORITMA BACKPROPAGATION NEURAL NETWORK



Nama : MUHAMMAD FARHAN ARDHI NUGRAHA  
NIM : 1103184067  
Pembimbing Tugas Akhir : CASI SETIANINGSIH, S.T., M.T.  
Dr. WENDI HARJUPA, M. Eng  
Judul Tugas Akhir : PREDIKSI HUJAN DARI DATA SATELIT HIMAWARI-8 MENGGUNAKAN LOGISTIC REGRESSION



Nama : DENDA RANIA RATU KELANSWARA  
NIM : 1103184072  
Pembimbing Tugas Akhir : ROSWAN LATUCONSINA, S.T., M.T.  
Dr. RIFIKI WIJAYA, S.Si., M.T  
Judul Tugas Akhir : PREDIKSI INFLUENZA BERDASARKAN DETAK JANTUNG, LANGKAH KAKI DAN WAKTU ISTIRAHAT MENGGUNAKAN SUPPORT VECTOR MACHINE



Nama : GAGAT ADI NINDYOPATI  
NIM : 1103184076  
Pembimbing Tugas Akhir : RANDY ERFAPUTRA, S.T., M.T.  
RATNA ASTUTI NUGRAHAENI, S.T., M.T  
Judul Tugas Akhir : SISTEM MONITORING UNTUK MENDETEKSI TINGGI MUKA AIR SUNGAI CITARUM BERBASIS WEBSITE



Nama : DEVRY AL AKBAR BASLAN  
NIM : 1103184077  
Pembimbing Tugas Akhir : Dr PURBA DARU KUSUMA, S.T., M.T.  
ASHRI DINIMAHARAWATI, S.Pd., M.T  
Judul Tugas Akhir : PERANCANGAN PERILAKU VIRUS DALAM GAME CORONA VIRUS



Nama : REFIQA KHOIRUNA  
NIM : 1103184079  
Pembimbing Tugas Akhir : FAIRUZ AZMI, ST., MT.  
RATNA ASTUTI NUGRAHAENI, S.T., M.T  
Judul Tugas Akhir : NLP PADA CHATBOT UNTUK LAYANAN AKADEMIK MENGGUNAKAN METODE AIML



Nama : ALIFYA HIKMAH  
NIM : 1103184080  
Pembimbing Tugas Akhir : FAIRUZ AZMI, ST., MT.  
RATNA ASTUTI NUGRAHAENI, S.T., M.T  
Judul Tugas Akhir : IMPLEMENTASI NATURAL LANGUAGE PROCESSING PADA CHATBOT UNTUK LAYANAN AKADEMIK



Nama : DEVID ALFIAN  
NIM : 1103184082  
Pembimbing Tugas Akhir : BUDHI IRAWAN, S.Si., M.T.  
Faisal Candrayah Hasibuan, S.T., M.T.  
Judul Tugas Akhir : PERANCANGAN APLIKASI WEBSITE BERBASIS IOT UNTUK PEMANTAUAN DAN KONTROL PADA PLTA DI DESA TAMBOLOSU KABUPATEN KONAWE, PROVINSI SULAWESI TENGGARA



Nama : HIDRA AULIA RABBANI  
NIM : 1103184087  
Pembimbing Tugas Akhir : Ir. BURHANUDDIN DIRGANTORO, M.T.  
ASHRI DINIMAHARAWATI, S.Pd., M.T  
Judul Tugas Akhir : PROGRAM PREDIKSI HARGA SAHAM MENGGUNAKAN ANALISIS TEKNIKAL DENGAN POLA CANDLESTICK DAN INDIKATOR TEKNIKAL



Nama : MUHAMMAD FARRAS ADI PRATAMA  
NIM : 1103184088  
Pembimbing Tugas Akhir : ANGGUNMEKA LUHUH PRASASTI, S.T., M.T.  
Dr. RR MARISA WIDYASTUTI, S.T., M.T.  
Judul Tugas Akhir : KLASIFIKASI UKURAN DAN KUALITAS TELUR AYAM MENGGUNAKAN ALGORITMA CONVOLUTIONAL NEURAL NETWORK



Nama : M.IMAM WHIDYARTO  
NIM : 1103184089  
Pembimbing Tugas Akhir : CASI SETIANINGSIH, S.T., M.T.  
Dr. WENDI HARJUPA, M. Eng  
Judul Tugas Akhir : PREDIKSI CURAH HUJAN DARI DATA SATELIT HIMAWARI-8 MENGGUNAKAN METODE RANDOM FOREST



## Program Studi S1 Teknik Komputer



Nama : ADITYA ROHMAN  
NIM : 1103184090  
Pembimbing Tugas Akhir : UMAR ALI AHMAD, Ph.D.  
Ir. BURHANUDDIN DIRGANTORO, M.T.  
Judul Tugas Akhir : PENGEMBANGAN APLIKASI MENTOR  
UNTUK STUDI KASUS PEMBELAJARAN  
KETERAMPILAN DIGITAL DENGAN METODE  
TEST-DRIVEN DEVELOPMENT



Nama : ELNINO KINAN  
NIM : 1103184091  
Pembimbing Tugas Akhir : Dr PURBA DARU KUSUMA, S.T., M.T.  
ASHRI DINIMAHARAWATI, S.Pd., M.T  
Judul Tugas Akhir : PERANCANGAN PERILAKU TUMBUHAN  
PADA GAME PLATFORM ANEX  
MENGUNAKAN METODE INTELLIGENT  
AGENT



Nama : HIKMAH NISYA  
NIM : 1103184094  
Pembimbing Tugas Akhir : CASI SETIANINGSIH, S.T., M.T.  
Dr. WENDI HARJUPA, M. Eng  
Judul Tugas Akhir : PREDIKSI HUJAN DARI DATA SATELIT  
HIMAWARI-8 MENGGUNAKAN METODE  
K-NEAREST NEIGHBOR (KNN)



Nama : MUTIARA NURIJANAH  
NIM : 1103184096  
Pembimbing Tugas Akhir : RANDY ERFAPUTRA, S.T., M.T.  
CASI SETIANINGSIH, S.T., M.T.  
Judul Tugas Akhir : IDENTIFIKASI BEBAN LISTRIK RUMAH  
TANGGA MENGGUNAKAN METODE  
RECURRENT NEURAL NETWORK



Nama : ALMIRA RAHMAN  
NIM : 1103184097  
Pembimbing Tugas Akhir : FAIRUZ AZMI, ST., MT.  
MUHAMMAD FARIS RURIAWAN, S.T., M.T.  
Judul Tugas Akhir : SISTEM PELACAKAN PENGEMASAN  
BARANG BERBASIS WEB



Nama : FINA FAHRANI  
NIM : 1103184098  
Pembimbing Tugas Akhir : Dr. YUDHA PURWANTO, S.T., M.T.  
MUHAMMAD FARIS RURIAWAN, S.T., M.T.  
Judul Tugas Akhir : SISTEM PERAYAP PADA WEB GELAP  
MENGUNAKAN METODE PERAYAPAN  
MENDALAM DENGAN COOKIE



Nama : FITRA NUR HANIF  
NIM : 1103184099  
Pembimbing Tugas Akhir : Dr PURBA DARU KUSUMA, S.T., M.T.  
RATNA ASTUTI NUGRAHAENI, S.T., M.T.  
Judul Tugas Akhir : PENERAPAN ALGORITMA FUZZY MAMDANI  
PADA PERMAINAN EDUKASI BILANGAN  
PRIMA UNTUK SISWA SEKOLAH DASAR



Nama : DESFITRI RAMADHANI  
NIM : 1103184100  
Pembimbing Tugas Akhir : Dr. META KALLISTA, S.Si., M.Si.  
CASI SETIANINGSIH, S.T., M.T.  
Judul Tugas Akhir : DETEKSI SOCIAL DISTANCING DAN  
PENGUNAKAN ALGORITMA FASTER  
R-CNN



Nama : ALDY PUTRA PRASETYO  
NIM : 1103184102  
Pembimbing Tugas Akhir : BUDHI IRAWAN, S.Si., M.T.  
FAISAL CANDRASIAH HASIBUAN, S.T., M.T.  
Judul Tugas Akhir : IMPLEMENTASI SISTEM KONTROL DAN  
PEMANTAUAN DAYA LISTRIK BERBASIS  
IOT DI DESA TAMBOLOSU, KABUPATEN  
KONAWA, PROVINSI SULAWESI TENGGARA



Nama : NURHAFIDZ FARID ABDUL AZIZ  
NIM : 1103184104  
Pembimbing Tugas Akhir : CASI SETIANINGSIH, S.T., M.T.  
Ir. BURHANUDDIN DIRGANTORO, M.T.  
Judul Tugas Akhir : DETEKSI UJARAN KEBENCIAN PADA  
TWITTER MENGGUNAKAN ALGORITMA  
LSTM



Nama : FAHMI NURFAUZI  
NIM : 1103184105  
Pembimbing Tugas Akhir : Dr PURBA DARU KUSUMA, S.T., M.T.  
ASHRI DINIMAHARAWATI, S.Pd., M.T  
Judul Tugas Akhir : PERANCANGAN PERILAKU ERIC PADA  
GAME PETUALANGAN ADAM DAN ERIC  
MENGUNAKAN METODE FINITE STATE  
MACHINE



Nama : ERWAN MAULANA  
NIM : 1103184106  
Pembimbing Tugas Akhir : CASI SETIANINGSIH, S.T., M.T.  
Dr. RR MARISA WIDYASTUTI, S.T., M.T.  
Judul Tugas Akhir : SISTEM DETEKSI PELANGGARAN  
KELEBIHAN PENUMPANG PADA  
KENDARAAN RODA DUA MENGGUNAKAN  
ALGORITMA FASTER R-CNN



Nama : ABHISTA RIZKY PRATAMA WIBOWO  
NIM : 1103184108  
Pembimbing Tugas Akhir : Dr. YUDHA PURWANTO, S.T., M.T.  
MUHAMMAD FARIS RURIAWAN, S.T., M.T.  
Judul Tugas Akhir : PERANCANGAN BACKEND PADA APLIKASI  
PENCATATAN DAN TRACKING DOKUMEN  
DENGAN IMPLEMENTASI BLOCKCHAIN



Nama : LUTFI HADI WICAKSONO  
NIM : 1103184111  
Pembimbing Tugas Akhir : Dr PURBA DARU KUSUMA, S.T., M.T.  
ASHRI DINIMAHARAWATI, S.Pd., M.T  
Judul Tugas Akhir : PERANCANGAN PERILAKU PEMBURU PADA  
GAME ANEX DENGAN METODE FINITE  
STATE MACHINE

## Program Studi S1 Teknik Komputer



Nama : SAIFUDDIN NUR AR RASYID  
NIM : 1103184113  
Pembimbing Tugas Akhir : Ir. AGUS VIRGONO, M.T.  
RANDY ERFA SAPUTRA, S.T., M.T.  
Judul Tugas Akhir : PERANCANGAN PROTOCOL KOMUNIKASI SEKITAR PEMUKIMAN



Nama : RIZAL NUR FAIZI  
NIM : 1103184114  
Pembimbing Tugas Akhir : Dr. YUDHA PURWANTO, S.T., M.T.  
MUHAMMAD FARIS RURIWAN, S.T., M.T.  
Judul Tugas Akhir : PERANCANGAN LEDGER PADA APLIKASI PENCATATAN DAN TRACKING DOKUMEN DENGAN IMPLEMENTASI BLOCKCHAIN



Nama : RIDHO ADHA HARDIYANTO  
NIM : 1103184116  
Pembimbing Tugas Akhir : CASI SETIANINGSIH, S.T., M.T.  
Dr. TITO WALUYO PURBOYO, S. Si., S.T., M.PMat.  
Judul Tugas Akhir : SISTEM DETEKSI JATUH UNTUK LANSIA MENGGUNAKAN OPENPOSE DAN CONVOLUTIONAL NEURAL NETWORK



Nama : DAMAS ADIYANTO  
NIM : 1103184117  
Pembimbing Tugas Akhir : CASI SETIANINGSIH, S.T., M.T.  
FUSSY MENTARI DIRGANTARA, S.T., M.T.  
Judul Tugas Akhir : DETEKSI EMOSI BERBASIS TEKS UNTUK MENGANALISIS KULIAH DARING SELAMA MASA PANDEMI MENGGUNAKAN ALGORITMA SUPPORT VECTOR MACHINE



Nama : RIO ALMAS ZAKY ERLANDI  
NIM : 1103184119  
Pembimbing Tugas Akhir : Dr. META KALLISTA, S.Si., M.Si.  
Dr. RR MARISA WIDYASTUTI, S.T., M.T.  
Judul Tugas Akhir : ANALISIS PARAMETER LAJU INFEKSI COVID-19 DAN PREDIKSI MENGGUNAKAN ALGORITMA GENETIKA DI INDONESIA



Nama : M. GHALIB RISWANDI  
NIM : 1103184126  
Pembimbing Tugas Akhir : ANGGUNMEKA LUHUR PRASASTI, S.T., M.T.  
Dr. RR MARISA WIDYASTUTI, S.T., M.T.  
Judul Tugas Akhir : K-MEANS CLUSTERING DALAM PROSES PENGENALAN DAUN UNTUK MENGIDENTIFIKASI TANAMAN HERBAL



Nama : M. HAMZAH MA'RUPI PANE  
NIM : 1103184128  
Pembimbing Tugas Akhir : Dr. YUDHA PURWANTO, S.T., M.T.  
MUHAMMAD FARIS RURIWAN, S.T., M.T.  
Judul Tugas Akhir : PERANCANGAN DAN IMPLEMENTASI DESAIN USER INTERFACE DAN USER EXPERIENCE PADA APLIKASI CELOE LMS TELKOM MENGGUNAKAN METODE USER CENTERED DESIGN(UCD)



Nama : ALVIAN ARISANDI  
NIM : 1103184129  
Pembimbing Tugas Akhir : Dr. PURBA DARU KUSUMA, S.T., M.T.  
ASHRI DINIMAHARAWATI, S.Pd., M.T.  
Judul Tugas Akhir : PERANCANGAN PERILAKU RAJA VIRUS DALAM GAME DOCTOR VS VIRUS MENGGUNAKAN METODE FINITE STATE MACHINE



Nama : ALFIAN FAKHREZI  
NIM : 1103184132  
Pembimbing Tugas Akhir : RANDY ERFA SAPUTRA, S.T., M.T.  
FAISAL CANDRASAH HASIBUAN, S.T., M.T.  
Judul Tugas Akhir : RANCANG BANGUN SISTEM MONITORING UNSUR HARA, KELEMBABAN, PH TANAH, DAN SUHU UDARA BERBASIS IOT MENGGUNAKAN MIKROKONTROLER ESP32



Nama : WENI WILMAN PUTRI  
NIM : 1103184134  
Pembimbing Tugas Akhir : Dr. TITO WALUYO PURBOYO, S. Si., S.T., M.PMat.  
Dr. RIFKI WIJAYA, S.Si., M.T.  
Judul Tugas Akhir : DETEKSI INFLUENZA BERDASARKAN HEARTRATE, STEPS DAN RESTING HEARTRATE MENGGUNAKAN SUPPORT VECTOR MACHINE (SVM)



Nama : MUHAMMAD HAFIZH HAEKAL  
NIM : 1103184136  
Pembimbing Tugas Akhir : Dr. PURBA DARU KUSUMA, S.T., M.T.  
RATNA ASTUTI NUGRAHAENI, S.T., M.T.  
Judul Tugas Akhir : PENGEMBANGAN SIMULASI TUR KAMPUS VIRTUAL MENGGUNAKAN METODE FINITE STATE MACHINE DENGAN UNITY3D



Nama : SATYA YUDA PURNAMA  
NIM : 1103184137  
Pembimbing Tugas Akhir : RANDY ERFA SAPUTRA, S.T., M.T.  
RATNA ASTUTI NUGRAHAENI, S.T., M.T.  
Judul Tugas Akhir : APLIKASI PEMANTAUAN KETINGGIAN AIR SUNGAI BERBASIS MOBILE



Nama : FADHLIL AZHIM FIRMANSYAH  
NIM : 1103184138  
Pembimbing Tugas Akhir : Dr. PURBA DARU KUSUMA, S.T., M.T.  
ASHRI DINIMAHARAWATI, S.Pd., M.T.  
Judul Tugas Akhir : PERANCANGAN PERILAKU ORANG YANG TERINFEKSI DALAM GAME DOKTER VS VIRUS MENGGUNAKAN METODE INTELLIGENT AGENT



Nama : MUHAMMAD FARHAN MUNTAZHAR  
NIM : 1103184139  
Pembimbing Tugas Akhir : BUDI IRAWAN, S.Si., M.T.  
ASHRI DINIMAHARAWATI, S.Pd., M.T.  
Judul Tugas Akhir : PENGENALAN EKSPRESI WAJAH PADA ANAK MENGGUNAKAN MACHINE LEARNING (HANDCRAFTED DAN DEEP LEARNING)

## Program Studi S1 Teknik Komputer



Nama : NUGROHO BAGUS DARMAWAN  
NIM : 1103184142  
Pembimbing Tugas Akhir : BUDHI IRAWAN, S.Si., M.T.  
CASI SETIANINGSIH, S.T., M.T.  
Judul Tugas Akhir : DETEKSI EKSPRESI MAKRO DAN MIKRO DENGAN RECURRENT NEURAL NETWORK



Nama : MUHAMMAD PASCAL ARYAN  
NIM : 1103184144  
Pembimbing Tugas Akhir : Dr PURBA DARU KUSUMA, S.T., M.T.  
RATNA ASTUTI NUGRAHAENI, S.T., M.T.  
Judul Tugas Akhir : PENGEMBANGAN PERILAKU KARAKTER TIKUS PADA WIRA GAMES DENGAN METODE MULTI AGENT



Nama : RIZQY EKA PUTRA RIZALDY  
NIM : 1103184149  
Pembimbing Tugas Akhir : UMAR ALI AHMAD, Ph.D.  
Ir. BURHANUDDIN DIRGANTORO, M.T.  
Judul Tugas Akhir : IMPLEMENTASI REST API PADA PENGEMBANGAN APLIKASI BACKEND UNTUK PLATFORM KURSUS ONLINE (GROWUP)



Nama : DENDI ARYA RADITYA PRAWIRA PUTRA  
NIM : 1103184150  
Pembimbing Tugas Akhir : Dr. YUDHA PURWANTO, S.T., M.T.  
Dr. RR MARISA WIDYASTUTI, S.T., M.T.  
Judul Tugas Akhir : IMPLEMENTASI BLOCKCHAIN DAN SMART CONTRACT SEBAGAI SISTEM PENYIMPANAN SERTIFIKAT VAKSIN DAN TES COVID-19



Nama : DANDI CHRISTIAWAN  
NIM : 1103184155  
Pembimbing Tugas Akhir : Dr. YUDHA PURWANTO, S.T., M.T.  
MUHAMMAD FARIS RURIAWAN, S.T., M.T.  
Judul Tugas Akhir : IMPLEMENTASI METODE WATERFALL PADA PEMBUATAN ULANG APLIKASI SELULER CELOE LMS UNIVERSITAS TELKOM



Nama : RIFKY WINA DIMAJA  
NIM : 1103184158  
Pembimbing Tugas Akhir : Dr. YUDHA PURWANTO, S.T., M.T.  
MUHAMMAD FARIS RURIAWAN, S.T., M.T.  
Judul Tugas Akhir : ANALISIS PERBANDINGAN TOOL FORENSIK BERDASARKAN STANDART NIST SP 800-101R1 UNTUK BUKTI DIGITAL PADA AKUISISI SMARTPHONE ANDROID



Nama : FARHAN FUADI  
NIM : 1103184164  
Pembimbing Tugas Akhir : CASI SETIANINGSIH, S.T., M.T.  
Dr. RR MARISA WIDYASTUTI, S.T., M.T.  
Judul Tugas Akhir : DETEKSI PENGENDARA TANPA HELM PADA SEPEDA MOTOR MENGGUNAKAN ALGORITMA SSD



Nama : WAHYU MULYA UTAMA  
NIM : 1103184167  
Pembimbing Tugas Akhir : BUDHI IRAWAN, S.Si., M.T.  
CASI SETIANINGSIH, S.T., M.T.  
Judul Tugas Akhir : PENGENALAN EKSPRESI MAKRO DAN MIKRO PADA KLIP VIDEO PANJANG DENGAN CONVOLUTIONAL NEURAL NETWORK



Nama : RAFI FAKHRI HIDAYAT  
NIM : 1103184170  
Pembimbing Tugas Akhir : BUDHI IRAWAN, S.Si., M.T.  
MUHAMMAD NASRUN, S.Si., M.T.  
Judul Tugas Akhir : IMPLEMENTASI KLASIFIKASI GAMBAR UNTUK INDUSTRI PAKAIAN MENGGUNAKAN IMAGE SEARCH ENGINE BERBASIS WEBSITE



Nama : FAUZAN AZRIAL KUSNANDAR  
NIM : 1103184173  
Pembimbing Tugas Akhir : RANDY ERFA SAPUTRA, S.T., M.T.  
CASI SETIANINGSIH, S.T., M.T.  
Judul Tugas Akhir : SISTEM MULTISENSOR PADA MITIGASI BENCANA GEMPA BUMI DENGAN ALGORITMA SUPPORT VECTOR MACHINE MENGGUNAKAN TEKNOLOGI INTERNET OF THINGS



Nama : PAULIN AL IMADY  
NIM : 1103184174  
Pembimbing Tugas Akhir : CASI SETIANINGSIH, S.T., M.T.  
MUHAMMAD FARIS RURIAWAN, S.T., M.T.  
Judul Tugas Akhir : DETEKSI THREAT DAN VULNERABILITY PADA TWITTER MENGGUNAKAN ALGORITMA NAIVE BAYES



Nama : ANNISA RISQIKA CAMELIA  
NIM : 1103184175  
Pembimbing Tugas Akhir : Dr. YUDHA PURWANTO, S.T., M.T.  
MUHAMMAD FARIS RURIAWAN, S.T., M.T.  
Judul Tugas Akhir : PERANCANGAN FRONTEND PADA APLIKASI PENCATATAN DAN TRACKING DOKUMEN DENGAN IMPLEMENTASI BLOCKCHAIN



Nama : FAWWAZ ABOERUSLAN MULYADI  
NIM : 1103184179  
Pembimbing Tugas Akhir : Dr PURBA DARU KUSUMA, S.T., M.T.  
RATNA ASTUTI NUGRAHAENI, S.T., M.T.  
Judul Tugas Akhir : IMPLEMENTASI ALGORITMA A\* UNTUK MEKANISME GERAK PADA PERMAINAN EDUKASI BALLOON SHOOTER UNTUK SISWA SEKOLAH DASAR



Nama : DYKA KHAIRULLAH ZAMHARI  
NIM : 1103184190  
Pembimbing Tugas Akhir : CASI SETIANINGSIH, S.T., M.T.  
Dr. TITO WALUYO PURBOYO, S. Si., S.T., M.PMat.  
Judul Tugas Akhir : SISTEM PENGENAL ANGGOTA KELUARGA MENGGUNAKAN ALGORITMA DLIB CNN



## Program Studi S1 Teknik Komputer



Nama : MUHAMAD ADDIN AL HAADI  
NIM : 1103184191  
Pembimbing Tugas Akhir : CASI SETIANINGSIH, S.T., M.T.  
Dr. TITO WALUYO PURBOYO, S. Si., S.T.,  
M.PMat.  
Judul Tugas Akhir : SISTEM PEMANTAUAN AKTIVITAS  
KESEHARIAN LANSIA BERBASIS DETEKSI  
OBJEK MENGGUNAKAN ALGORITMA YOLO



Nama : ISMATULLAH HADI  
NIM : 1103184195  
Pembimbing Tugas Akhir : Dr META KALLISTA, S.Si., M.Si.  
CASI SETIANINGSIH, S.T., M.T.  
Judul Tugas Akhir : PREDIKSI KUALITAS UDARA  
MENGGUNAKAN METODE GAUSSIAN  
PROCESS REGRESSION (GPR)



Nama : TEJA KUSUMA  
NIM : 1103184200  
Pembimbing Tugas Akhir : Ir. AGUS VIRGONO, M.T.  
AGUNG NUGROHO JATI, S.T., M.T.  
Judul Tugas Akhir : SISTEM PENYORTIRAN BARANG OTOMATIS  
PADA BELT CONVEYOR BERDASARKAN  
WARNA BENDA MENGGUNAKAN SENSOR  
WARNA TCS 230 BERBASIS ARDUINO  
MIKROKONTROLLER



Nama : FARHANSYAH IQBAL FADRIANTO  
NIM : 1103184202  
Pembimbing Tugas Akhir : Dr PURBA DARU KUSUMA, S.T., M.T.  
ASHRI DINIMAHARAWATI, S.Pd., M.T  
Judul Tugas Akhir : PENERAPAN METODE FINITE STATE  
MACHINE PADA PERILAKU NON-PLAYABLE  
CHARACTER HEWAN PENJAGA DI GAME  
"HAPPY FARM"



Nama : WILDAN THALIB  
NIM : 1103184206  
Pembimbing Tugas Akhir : ANGGUNMEKA LUHUR PRASASTI, S.T., M.T.  
Dr. RR MARISA WIDYASTUTI, S.T., M.T.  
Judul Tugas Akhir : ANALISIS BERAT DAN UKURAN TELUR  
AYAM MENGGUNAKAN METODE OTSU  
BERBASIS CITRA DIGITAL



Nama : ILHAM MAULANA MUBAROK  
NIM : 1103184207  
Pembimbing Tugas Akhir : UMAR ALI AHMAD, Ph.D.  
Ir. BURHANUDDIN DIRGANTORO, M.T.  
Judul Tugas Akhir : PERANCANGAN DAN IMPLEMENTASI  
ANTARMUKA PENGGUNA WEBSITE  
KURSUS ONLINE GROWUP



Nama : SARA LUTAMI PARDEDE  
NIM : 1103184208  
Pembimbing Tugas Akhir : Dr PURBA DARU KUSUMA, S.T., M.T.  
RATNA ASTUTI NUGRAHAENI, S.T., M.T.  
Judul Tugas Akhir : IMPLEMENTASI ALGORITMA PATHFINDING  
A\* UNTUK NON-PLAYER CHARACTER PADA  
GAME "DEJAVU"



Nama : ALVIYANDRI ADILLAH IQBAL  
NIM : 1103184209  
Pembimbing Tugas Akhir : FAIRUZ AZMI, ST., MT.  
Dr. REZA RENDIAN SEPTIAWAN, S.Si, M.Si,  
M.Sc  
Judul Tugas Akhir : PERANCANGAN KONTROLER SISTEM  
OTOMASI HIDROPONIK RUMAHAN



Nama : KEMAS MUHAMMAD RIZKY ABDILLAH  
NIM : 1103184210  
Pembimbing Tugas Akhir : Dr PURBA DARU KUSUMA, S.T., M.T.  
ASHRI DINIMAHARAWATI, S.Pd., M.T  
Judul Tugas Akhir : PERANCANGAN PERILAKU HEWAN LIAR  
PADA GAME PETUALANGAN ADAM DAN  
ERIC MENGGUNAKAN METODE MULTI  
AGENT



Nama : PUTRI RAHMASARI YUNELFI  
NIM : 1103184215  
Pembimbing Tugas Akhir : Dr. YUDHA PURWANTO, S.T., M.T.  
MUHAMMAD FARIS RURIAWAN, S.T., M.T.  
Judul Tugas Akhir : SISTEM PERAYAPAN DATA DARI WEB GELAP  
(TOR) MENGGUNAKAN METODE PERAYAP  
TERFOKUS



Nama : MAURIZ MUHAMMAD AL GHAZALI  
HAMDANI  
NIM : 1103184223  
Pembimbing Tugas Akhir : Dr PURBA DARU KUSUMA, S.T., M.T.  
ASHRI DINIMAHARAWATI, S.Pd., M.T  
Judul Tugas Akhir : IMPLEMENTASI METODE FINITE STATE  
MACHINE PADA NPC BERUANG DALAM  
GAME HAPPY FARM



Nama : DEWI INTAN SAVRYLIA  
NIM : 1103184224  
Pembimbing Tugas Akhir : ANGGUNMEKA LUHUR PRASASTI, S.T., M.T.  
Dr. RR MARISA WIDYASTUTI, S.T., M.T.  
Judul Tugas Akhir : GAUSSIAN MIXTURE MODEL DALAM  
PROSES PENGENALAN DAUN UNTUK  
MENGIDENTIFIKASI TANAMAN HERBAL



Nama : VINNI ARIESTA  
NIM : 1103184226  
Pembimbing Tugas Akhir : RANDY ERFA SAPUTRA, S.T., M.T.  
CASI SETIANINGSIH, S.T., M.T.  
Judul Tugas Akhir : IDENTIFIKASI BEBAN LISTRIK RUMAH  
TANGGA MENGGUNAKAN METODE  
CONVOLUTIONAL NEURAL NETWORK



Nama : MUTIARA ZAAFIRA ITONSAPUTRI  
NIM : 1103184228  
Pembimbing Tugas Akhir : RANDY ERFA SAPUTRA, S.T., M.T.  
RATNA ASTUTI NUGRAHAENI, S.T., M.T  
Judul Tugas Akhir : IMPLEMENTASI RASA PADA CHATBOT  
LAYANAN AKADEMIK

## Program Studi S1 Teknik Fisika



Nama : RAFI ZAHRAN SYIHAB  
NIM : 1104154094  
Pembimbing Tugas Akhir : Dr. Eng. AMALIAH ROHSARI INDAH UTAMI, S.T., M.Si.  
Dr. EDY WIBOWO, S.Si., M.Sc.  
Judul Tugas Akhir : PENGGUNAAN DISPLACEMENT VENTILATION UNTUK PENINGKATAN KENYAMANAN TERMAL DALAM RUANG DI DAERAH BERIKLIM TROPIS



Nama : HARIS MAYNARD RAMADHAN  
NIM : 1104160042  
Pembimbing Tugas Akhir : Dr. ABRAR, S.Si., M.Sc.  
Dr. GANDI SUGANDI, M.T.  
Judul Tugas Akhir : DESAIN DAN SIMULASI MICRONEEDLE SOLID UNTUK APLIKASI DRUG DELIVERY SYSTEM MENGGUNAKAN COMSOL MULTIPHYSICS



Nama : MUHAMMAD ADERAKA FASHA  
NIM : 1104160134  
Pembimbing Tugas Akhir : MUKHAMMAD RAMDLAN KIROM, S.Si., M.Si.  
NURWULAN FITRIYANTI, S.Pd., M.Phs.  
Judul Tugas Akhir : RANCANG BANGUN MICROBIAL FUEL CELL DUAL CHAMBER MENGGUNAKAN TANAH LIAT SEBAGAI PROTON EXCHANGE MEMBRANE TERHADAP HASIL PRODUKSI ENERGI LISTRIK



Nama : DENY ANDRIANTO  
NIM : 1104162084  
Pembimbing Tugas Akhir : REZA FAUZI ISKANDAR, S.Pd., M.T.  
Dr. RAHMAT AWALUDIN SALAM, S.Si., M.Si.  
Judul Tugas Akhir : OPTIMASI RUTE VIRTUAL PADA SISTEM APLIKASI PENUNJUK ARAH PARKIR MENGGUNAKAN PENDEKATAN FLOYD-WARSHALL



Nama : DENDI HERDIANA  
NIM : 1104162163  
Pembimbing Tugas Akhir : Dr. DUDI DARMAWAN, S.Si., M.T.  
Drs. SUPRAYOGI, M.T.  
Judul Tugas Akhir : PROTOTIPE PENDETEKSI LOGAM UNTUK PINTU PENGAMAN BERBASIS MUTUAL INDUKTANSI



Nama : IMANUEL SIMATUPANG  
NIM : 1104164030  
Pembimbing Tugas Akhir : Dr. Eng. ASEP SUHENDI, S.Si., M.Si.  
Dr. EDY WIBOWO, S.Si., M.Sc.  
Judul Tugas Akhir : SINTESIS PARTIKEL KOMPOSIT SNO<sub>2</sub> - CEO<sub>2</sub> MENGGUNAKAN METODE ELECTROSPRAY



Nama : FAQIH IBRAHIM  
NIM : 1104164032  
Pembimbing Tugas Akhir : Dr. Eng. AMALIAH ROHSARI INDAH UTAMI, S.T., M.Si.  
AHMAD QURTHOBI, S.T., M.T.  
Judul Tugas Akhir : STUDI BRIKET BIOKOMPOSIT PLASTIK LIGNOSELUOSA SEBAGAI BAHAN BAKAR PADATAN



Nama : YASMIN CHAIRATUL FITHRIYAH  
NIM : 1104164119  
Pembimbing Tugas Akhir : MUKHAMMAD RAMDLAN KIROM, S.Si., M.Si.  
Judul Tugas Akhir : RANCANG BANGUN SISTEM KONTROL PEMANAS UNTUK ALIRAN AIR DENGAN METODE PULSE WIDTH MODULATION



Nama : DIRA AGUSTA PUTRA  
NIM : 1104174011  
Pembimbing Tugas Akhir : Dr. Eng. AMALIAH ROHSARI INDAH UTAMI, S.T., M.Si.  
Dr. AKBAR HANIF DAWAM ABDULLAH  
Judul Tugas Akhir : PRASTUDI KENYAMANAN TERMAL BANGUNAN MENGGUNAKAN BATU BATA BIOKOMPOSIT ABU PADI MELALUI APLIKASI CFD



Nama : GIAN DWI PRASTYO  
NIM : 1104174069  
Pembimbing Tugas Akhir : Dr. Eng. ASEP SUHENDI, S.Si., M.Si.  
MUKHAMMAD RAMDLAN KIROM, S.Si., M.Si.  
Judul Tugas Akhir : SISTEM MONITORING BERBASIS IOT UNTUK PENGUKURAN VOLUME DAN KONSENTRASI GAS METANA PADA REAKTOR BIOGAS



Nama : MUHAMMAD SETYA SUTAMA  
NIM : 1104174084  
Pembimbing Tugas Akhir : Dr. Eng. ASEP SUHENDI, S.Si., M.Si.  
Dr. MAMAT ROKHMAT, S.Si., M.T.  
Judul Tugas Akhir : PEMBUATAN APLIKASI MOBILE UNTUK PEMANTAUAN POTENSI ENERGI DAN MANAJEMEN DAYA PADA SISTEM BERBASIS PANEL SURYA DI DAERAH CITEUREUP



Nama : DEDY HENDRA SIBURIAN  
NIM : 1104174138  
Pembimbing Tugas Akhir : Dr. MEMORIA ROSI, S.Si., M.Si.  
Dr. ABRAR, S.Si., M.Sc.  
Judul Tugas Akhir : PENGARUH VARIASI MASSA GLISEROL PADA GEL ELEKTROLIT UNTUK APLIKASI SUPERKAPASITOR



Nama : SABRINA YOHANA LIMBONG  
NIM : 1104174141  
Pembimbing Tugas Akhir : Drs. SUWANDI, M. Si.  
REZA LESMANA, S.T.  
Judul Tugas Akhir : ANALISIS GENSET 500 KVA SEBAGAI SUMBER ENERGI UTAMA DI PT ANTAM TBK, UNIT BISNIS PERTAMBANGAN BAUKSIT KALIMANTAN BARAT MENGGUNAKAN SOFTWARE ETAP (ELECTRICAL TRANSIENT ANALYZER PROGRAM)



Nama : ASHILA SYAHMINA  
NIM : 1104180004  
Pembimbing Tugas Akhir : Dr. Eng. ASEP SUHENDI, S.Si., M.Si.  
LINAHTADIYA ANDIANI, S.Si., M.Si.  
Judul Tugas Akhir : MONITORING DAN MANAJEMEN KONSUMSI ENERGI LISTRIK PADA SISTEM PEMBANGKIT LISTRIK BERBASIS PANEL SURYA UNTUK PENGGUNAAN BEBAN DI DESA CITEUREUP

## Program Studi S1 Teknik Fisika



Nama : IRFAN AFANDI SYAMSUDIN  
NIM : 1104180045  
Pembimbing Tugas Akhir : Dr. MEMORIA ROSI, S.Si., M.Si.  
Dr. ISMUDIATI PURI HANDAYANI, S.Si., M.Sc.  
Judul Tugas Akhir : UJI ANGKA LEMPENG TOTAL DAN ANGKA KAPANG KHAMIR SABUN MANDI CAIR ORGANIK EKSTRAK LIDAH BUAYA DENGAN TAMBAHAN EKSTRAK DAUN SIRIH HIJAU



Nama : DAFFA RADYITIO FARREL SURATIN  
NIM : 1104180056  
Pembimbing Tugas Akhir : Drs. SUWANDI, M. Si.  
NURWULAN FITRIYANTI, S.Pd., M.PfS.  
Judul Tugas Akhir : RANCANG BANGUN ALAT UKUR KALOR DENGAN MEDIA KOMPOR GASIFIKASI MENGGUNAKAN METODE WATER BOILING TEST



Nama : ALY ZAINAL ABIDIN  
NIM : 1104180060  
Pembimbing Tugas Akhir : Dr. MEMORIA ROSI, S.Si., M.Si.  
LINAHTADIYA ANDIANI, S.Si., M.Si.  
Judul Tugas Akhir : SINTESIS GRAFIT TEREKSFOLIASI DENGAN (NH4)2SO4 MENGGUNAKAN METODE ELEKTROKIMIA



Nama : VICHI NUGROHO  
NIM : 1104180107  
Pembimbing Tugas Akhir : Dra ENDANG ROSDIANA, M.Si.,  
Dr. Eng. ASEP SUHENDI, S.Si., M.Si.  
Judul Tugas Akhir : RANCANG BANGUN ALAT PENDETEKSI KANDUNGAN FORMALIN PADA AYAM POTONG MENGGUNAKAN SENSOR WARNA TCS3200 BERBASIS MIKROKONTROLER



Nama : AMMAR FAIZ. A  
NIM : 1104180113  
Pembimbing Tugas Akhir : Dr. Eng. ASEP SUHENDI, S.Si., M.Si.  
MUKHAMMAD RAMDLAN KIROM, S.Si., M.Si.  
Judul Tugas Akhir : PERANCANGAN SISTEM MONITORING DAN KONTROL TEMPERATURE DAN KELEMBABAN PADA RUMAH BURUNG WALET (RBW) BERBASIS INTERNET OF THINGS (IOT)



Nama : RICKY ANTHONY SANTOSO  
NIM : 1104181006  
Pembimbing Tugas Akhir : Dr. MEMORIA ROSI, S.Si., M.Si.  
LINAHTADIYA ANDIANI, S.Si., M.Si.  
Judul Tugas Akhir : SINTESIS GRAFIT TEREKSFOLIASI DENGAN NA2SO4 MENGGUNAKAN METODE ELEKTROKIMIA



Nama : MONALISA PRATIWI  
NIM : 1104181009  
Pembimbing Tugas Akhir : Dra ENDANG ROSDIANA, M.Si.,  
NUNUNG NURJANAH, S.Kp., M.Kep., Ns.Sp. Kep.An  
Judul Tugas Akhir : ANALISIS PENGARUH MENDENGARKAN BACAAN AL-QUR'AN BERDASARKAN WAKTU TERHADAP KELISTRIKAN JANTUNG MENGGUNAKAN PROTOTYPE EKG BERBASIS RASPBERRY PI



Nama : FARIS NAFIS HAIDAR  
NIM : 1104181012  
Pembimbing Tugas Akhir : Dr. ISMUDIATI PURI HANDAYANI, S.Si., M.Sc.  
Dr. Eng. INDRACHANDRA, M.Si., S.Si.  
Judul Tugas Akhir : KARAKTERISASI SIFAT LISTRIK METAL ORGANIC FRAMEWORK (MOF) MIL-100(CR) TERHADAP PAPANAN GAS CO2



Nama : INDRI EKA SAVITRI  
NIM : 1104181036  
Pembimbing Tugas Akhir : Dr. Eng. ASEP SUHENDI, S.Si., M.Si.  
Dr. RAHMAT AWALUDIN SALAM, S.Si., M.Si.  
Judul Tugas Akhir : SISTEM MONITORING MESIN BERBASIS KAMERA TERMAL MENGGUNAKAN INTERNET OF THINGS



Nama : RIFKI ACHMAD FAHREZY  
NIM : 1104181075  
Pembimbing Tugas Akhir : Dr. Eng. ASEP SUHENDI, S.Si., M.Si.  
KRIS SUJATMOKO, S.T., M.T.  
Judul Tugas Akhir : PEMBUATAN DOKUMEN MONITORING SISTEM PENGUKURAN LEVEL AIR SECARA OTOMATIS BERBASIS ROBOTIC PROCESS AUTOMATION



Nama : MUHAMMAD FAJRI HADI SYAHPUTRA  
NIM : 1104181078  
Pembimbing Tugas Akhir : Dr. Eng. INDRACHANDRA, M.Si., S.Si.  
Dr. RAHMAT AWALUDIN SALAM, S.Si., M.Si.  
Judul Tugas Akhir : RANCANG BANGUN DYNAMIC BOTANICAL AIR PURIFIER DENGAN PENAMBAHAN PARAMETER PANJANG GELOMBANG CAHAYA DALAM MINIATUR RUANGAN



Nama : WAODE SHELLY ADINDA  
NIM : 1104181099  
Pembimbing Tugas Akhir : Drs. SUWANDI, M. Si.  
NURWULAN FITRIYANTI, S.Pd., M.PfS.  
Judul Tugas Akhir : ANALISIS PENGARUH PENAMBAHAN ZAT ADITIF PADA REAKTOR HIDROGEN UNTUK MOTOR BAKAR TERHADAP KONSUMSI BAHAN BAKAR



Nama : ANNISA NOVITA  
NIM : 1104181103  
Pembimbing Tugas Akhir : Dr. ISMUDIATI PURI HANDAYANI, S.Si., M.Sc.  
Dr. MEMORIA ROSI, S.Si., M.Si.  
Judul Tugas Akhir : KARAKTERISASI SIFAT OPTOELEKTRONIK PADA MULTILAYER TUNGSTEN DISULFIDA (WS2)



Nama : WAYAN PUTRA YASA  
NIM : 1104182140  
Pembimbing Tugas Akhir : Dr. RAHMAT AWALUDIN SALAM, S.Si., M.Si.  
AHMAD QURTHOBI, S.T., M.T.  
Judul Tugas Akhir : RANCANG BANGUN SISTEM PENGUKURAN KECEPATAN PUTAR GENERATOR SINKRON MENGGUNAKAN MIKROKONTROLER ESP32 DENGAN SENSOR FREKUENSI BERBASIS PHOTO-COUPLING

## Program Studi S1 Teknik Fisika



Nama : ANDHIKA JALASENA  
NIM : 1104182145  
Pembimbing Tugas Akhir : Dr. Eng. INDRA CHANDRA, M.Si., S.Si., M.Si.  
Dr. RAHMAT AWALUDIN SALAM, S.Si., M.Si.  
Judul Tugas Akhir : PENGEMBANGAN PROSEDUR PENGUJIAN KUALITAS UDARA DALAM RUANG KERJA BERBASIS LOW-COST SENSOR



Nama : INDRIANTO BAYU AJI  
NIM : 1104182146  
Pembimbing Tugas Akhir : Dr. MEMORIA ROSI, S.Si., M.Si.  
LINAHTADIYA ANDIANI, S.Si., M.Si.  
Judul Tugas Akhir : SINTESIS GRAFIT TEREKSFOLIASI DENGAN LARUTAN GARAM K<sub>2</sub>SO<sub>4</sub> MENGGUNAKAN METODE ELEKTROKIMIA



Nama : AGUNG SETYO NUGROHO  
NIM : 1104183008  
Pembimbing Tugas Akhir : Dr. RAHMAT AWALUDIN SALAM, S.Si., M.Si.  
Dra ENDANG ROSDIANA, M.Si.  
Judul Tugas Akhir : RANCANG BANGUN SISTEM PENDETEKSI GERAKAN TANAH MENGGUNAKAN SERAT OPTIK BERBASIS INTERNET OF THINGS



Nama : MONICA TRI BUANA PUTRI  
NIM : 1104183030  
Pembimbing Tugas Akhir : MUKHAMMAD RAMDLAN KIROM, S.Si., M.Si.  
Dr. Eng. AMALIYAH ROHSARI INDAH UTAMI, S.T., M.Si.  
Judul Tugas Akhir : OPTIMASI PENAMBAHAN NATRIUM SULFAT (NA<sub>2</sub>SO<sub>4</sub>) PADA MEMBRAN BERONGGA MENGGUNAKAN SEMEN PADA MICROBIAL ELECTROLYSIS CELL (MEC)



Nama : NURUL FATMAWATI  
NIM : 1104183032  
Pembimbing Tugas Akhir : Dra ENDANG ROSDIANA, M.Si.  
Dr. VALENTINA ADIMURTO KUSUMANINGTYAS  
Judul Tugas Akhir : RANCANG BANGUN PENDETEKSI BORAKS PADA LONTONG DENGAN REAGEN PEREAKSI KMNO<sub>4</sub> MENGGUNAKAN SENSOR WARNA TCS3200 BERBASIS MIKROKONTROLER ARDUINO



Nama : LAMTAMA WINDA MANURUNG  
NIM : 1104183044  
Pembimbing Tugas Akhir : MUKHAMMAD RAMDLAN KIROM, S.Si., M.Si.  
Dr. Eng. ASEP SUHENDI, S.Si., M.Si.  
Judul Tugas Akhir : MONITORING KELEMBABAN TANAH TANAMAN CABAI MENGGUNAKAN APLIKASI BLYNK PADA SMARTPHONE DENGAN IRRIGASI TETES



Nama : MOCH RIZALDIN WICAKSONO  
NIM : 1104183048  
Pembimbing Tugas Akhir : Dr. ISMUDIATI PURI HANDAYANI, S.Si., M.Sc.  
LINAHTADIYA ANDIANI, S.Si., M.Si.  
Judul Tugas Akhir : MODIFIKASI AIR PURIFIER BERBASIS ZEOLIT ALAM TERAKTIVASI



Nama : ARDIANSYAH RAMADHAN  
NIM : 1104183052  
Pembimbing Tugas Akhir : Dr. Eng. INDRA CHANDRA, M.Si., S.Si.  
Dr. WIWIEK SETYAWATI, B.Eng., M.T.  
Judul Tugas Akhir : PENGUKURAN DEPOSISI ASAM BERBASIS MIKRO SENSOR DI CEKUNGAN BANDUNG RAYA SECARA REAL-TIME



Nama : WIKU SETA DJATMIKA  
NIM : 1104183069  
Pembimbing Tugas Akhir : Dr. RAHMAT AWALUDIN SALAM, S.Si., M.Si.  
LINAHTADIYA ANDIANI, S.Si., M.Si.  
Judul Tugas Akhir : MONITORING DAN PEMETAAN KONDISI LINGKUNGAN PADA GREENHOUSE DESA CITEUREUP DENGAN SISTEM BERBASIS IOT



Nama : MUHAMMAD RAFI INDRACAHYO  
NIM : 1104183076  
Pembimbing Tugas Akhir : Dr. RAHMAT AWALUDIN SALAM, S.Si., M.Si.  
Dra ENDANG ROSDIANA, M.Si.  
Judul Tugas Akhir : SISTEM PENGESTIMASI KEGIATAN DALAM RUANGAN BERBASIS SENSOR PIR



Nama : ARDA PRAMESTI WULANDARI  
NIM : 1104183092  
Pembimbing Tugas Akhir : Dr. DUDI DARMAWAN, S.Si., M.T.  
Dr. Eng. ASEP SUHENDI, S.Si., M.Si.  
Judul Tugas Akhir : PROTOTIPE SIMULATOR GEMPA SEDERHANA BERBASIS MIKROKONTROLER



Nama : NABIL ANANTA HASMUL  
NIM : 1104183112  
Pembimbing Tugas Akhir : Dr. Eng. INDRA CHANDRA, M.Si., S.Si.  
Dr. RAHMAT AWALUDIN SALAM, S.Si., M.Si.  
Judul Tugas Akhir : RANCANG BANGUN SMART AIR PURIFIER UNTUK MENGENDALIKAN KUALITAS UDARA DI DALAM CHAMBER



Nama : HADIS FADHILLAH MUSLIH  
NIM : 1104183121  
Pembimbing Tugas Akhir : Dr. RAHMAT AWALUDIN SALAM, S.Si., M.Si.  
HERTIANA BETHANINGTYAS DYAH KUSUMANINGTYAS, S.T., M.T.  
Judul Tugas Akhir : SISTEM PENDETEKSIAN DAN PENGHITUNGAN JUMLAH OBJEK MANUSIA DIDALAM RUANGAN SECARA OTOMATIS MENGGUNAKAN CCTV CAMERA



Nama : NURIEL KAUNAINI MUHAMMAD  
NIM : 1104183122  
Pembimbing Tugas Akhir : Dra. ENDANG ROSDIANA, M.Si.  
Dr. VALENTINA ADIMURTO KUSUMANINGTYAS  
Judul Tugas Akhir : RANCANG BANGUN PENDETEKSI KANDUNGAN KLORIN DALAM BERAS DENGAN REAKSI PEMBENTUK WARNA KALIUUM IODIDA MENGGUNAKAN SENSOR WARNA TCS3200

## Program Studi S1 Teknik Fisika



Nama : ANTON PARNINGOTAN SIBARANI  
NIM : 1104183123  
Pembimbing Tugas Akhir : NURWULAN FITRIYANTI, S.Pd., M.Pf.  
Dr. RAHMAT AWALUDIN SALAM, S.Si., M.Si.  
Judul Tugas Akhir : RANCANG BANGUN RANGKAIAN LISTRIK DINAMIS BERBASIS INSTRUMENTASI DENGAN ATMEGA328



Nama : ADITYA NURYAN PUTRA  
NIM : 1104184001  
Pembimbing Tugas Akhir : Dr. Eng. ASEP SUHENDI, S.Si., M.Si.  
Dr. ENDANG ROSDIANA, M.Si.  
Judul Tugas Akhir : RANCANG BANGUN SISTEM OXYGEN CONCENTRATOR MENGGUNAKAN METODE PSA DENGAN TEKANAN YANG TERKONTROL DAN MONITORING KEMURNIAN OXYGEN DAN TEKANAN BERBASIS IOT



Nama : TANIA ARSYAT SYAHARA  
NIM : 1104184003  
Pembimbing Tugas Akhir : Dr. RAHMAT AWALUDIN SALAM, S.Si., M.Si.  
LINAHTADIYA ANDIANI, S.Si., M.Si.  
Judul Tugas Akhir : SISTEM PEMETAAN POLA SEBARAN SUHU MENGGUNAKAN THERMAL CAMERA DENGAN METODE IMAGE PROCESSING INFRARED THERMOGRAPHY



Nama : HALVIONITA PUSPITASARI DEWI  
NIM : 1104184007  
Pembimbing Tugas Akhir : Dr. Eng. INDRACHANDRA, M.Si., S.Si.  
KRIS SUJATMOKO, S.T., M.T.  
Judul Tugas Akhir : SISTEM MONITORING TEMPERATUR DAN PH AIR PADA AKUARIUM ARWANA DENGAN INTEGRASI RPA DAN IOT



Nama : SRI WAHYUNINGSIH  
NIM : 1104184010  
Pembimbing Tugas Akhir : Dra. ENDANG ROSDIANA, M.Si.  
NUNUNG NURJANAH, S.Kp., M.Kep., Ns.Sp. Kep.An  
Judul Tugas Akhir : PENINGKATAN PERFORMANSI PROTOTYPE EKG BERBASIS RASPBERRY PI DENGAN STUDI KASUS ANALISIS PENGARUH MENDENGKARKAN JENIS MAQAM AL-QUR'AN TERHADAP KELISTRIKAN JANTUNG



Nama : MOCH. AHKAS REZYK SYAMHUDI  
NIM : 1104184014  
Pembimbing Tugas Akhir : MUKHAMMAD RAMDLAN KIROM, S.Si., M.Si.  
Dr. ENDANG ROSDIANA, M.Si.  
Judul Tugas Akhir : PENGARUH SISTEM DUAL CHAMBER MICROBIAL FUEL CELLS (DCMFCs) DENGAN JEMBATAN POROS BERBAHAN SEMEN TERHADAP PENURUNAN KONSENTRASI CHEMICAL OXYGEN DEMAND (COD) PADA LIMBAH CAIR TEKSTIL



Nama : SADAM BAGUS SAPUTRA  
NIM : 1104184015  
Pembimbing Tugas Akhir : HERTIANA BETHANINGTYAS DYAH KUSUMANINGRUM, S.T., M.T.  
GAMA WISNU FAJARIANTO, S.Kom., M.Kom.  
Judul Tugas Akhir : KLASIFIKASI TINGKAT KERETAKAN JALAN BERBASIS IMAGE PROCESSING DENGAN MENGGUNAKAN ALGORITMA K-NEAREST NEIGHBOR



Nama : DEKI JOVANI  
NIM : 1104184016  
Pembimbing Tugas Akhir : Dr. RAHMAT AWALUDIN SALAM, S.Si., M.Si.  
LINAHTADIYA ANDIANI, S.Si., M.Si.  
Judul Tugas Akhir : SISTEM PENGESTIMASI JUMLAH ORANG DALAM RUANGAN BERBASIS SENSOR KAMERA TERMAL



Nama : YOHANA APRILIA DIAH PRATIWI  
NIM : 1104184018  
Pembimbing Tugas Akhir : Dr. Eng. ASEP SUHENDI, S.Si., M.Si.  
Dr. ENDANG ROSDIANA, M.Si.  
Judul Tugas Akhir : RANCANG BANGUN SISTEM MONITORING KUALITAS AIR UNTUK MENGANALISIS KINERJA INSTALASI PENGOLAHAN AIR LIMBAH DENGAN NOTIFIKASI WHATSAPP



Nama : UMI NIHAYAH  
NIM : 1104184022  
Pembimbing Tugas Akhir : MUKHAMMAD RAMDLAN KIROM, S.Si., M.Si.  
Dr. Eng. AMALIYAH ROHSARI INDAH UTAMI, S.T., M.Si.  
Judul Tugas Akhir : STUDI EKSPERIMENTAL PENGGUNAAN REAKTOR MICROBIAL FUEL CELL (MFC) DENGAN MEMBRAN BERONGGA SEBAGAI ALAT MEMANEN ENERGI TERBARUKAN DARI VARIASI LIMBAH ORGANIK



Nama : DAUD RIYANTO  
NIM : 1104184023  
Pembimbing Tugas Akhir : Dr. Eng. ASEP SUHENDI, S.Si., M.Si.  
Dr. CASMIKA SAPUTRA, S.Si., M.Si.  
Judul Tugas Akhir : PEMANTAUAN POTENSI ENERGI SURYA UNTUK PENGISIAN BATERAI PADA SISTEM PANEL SURYA DI DESA CITEUREUP



Nama : SHINDI MARLINA OKTAVIANI  
NIM : 1104184027  
Pembimbing Tugas Akhir : Dr. MAMAT ROHKMAT, S.Si., M.T.  
EDWAR, ST., MT.  
Judul Tugas Akhir : PERANCANGAN DAN REALISASI ADS (ATTITUDE DETERMINATION SYSTEM) BERBASIS SEL SURYA DAN SENSOR SUHU UNTUK CUBESAT SKALA LABORATORIUM



Nama : RADEN RORO TAMARA PUTRI  
NIM : 1104184029  
Pembimbing Tugas Akhir : Dr. Eng. INDRACHANDRA WAHYUDHIN FATHONA, S.Si., M.Si.  
Dr. ABRAR, S.Si., M.Sc.  
Judul Tugas Akhir : STUDI PENGUNTAAN KULIT JERUK NIPIS (CITRUS AURANTIFOLIA), KULIT PISANG (MUSA PARADISIACA), DAN KULIT MANGGIS (GARCINIA MANGOSTANA) SEBAGAI PENGELAT DAN PEREDUKSI UNTUK FABRIKASI ELEKTRODA PADA SUPERKAPASITOR



Nama : TRESNA DWIYANTI ULA  
NIM : 1104184040  
Pembimbing Tugas Akhir : Dr. ISMUDIATI PURI HANDAYANI, S.Si., M.Sc.  
Dr. ABRAR, S.Si., M.Sc.  
Judul Tugas Akhir : FABRIKASI DAN KARAKTERISASI LAPISAN TIPIS MOF MIL-101(CR), ZAA, DAN ZAA@ MIL 101 CR SEBAGAI PENJERAP CO<sub>2</sub>





## Program Studi S1 Teknik Fisika



Nama : FAZRUL RAHMAN AFIFUDIN  
NIM : 1104184041  
Pembimbing Tugas Akhir : Dr. Eng. ASEP SUHENDI, S.Si., M.Si.  
KRIS SUJATMOKO, S.T., M.T.  
Judul Tugas Akhir : MONITORING SUHU TUBUH NON-KONTAK DAN PENGENALAN WAJAH MENGGUNAKAN TEKNOLOGI IOT DAN RPA



Nama : ADILLA KUSUMADIYANI SASONGKO  
NIM : 1104184042  
Pembimbing Tugas Akhir : Dr. Eng. INDRRA WAHYUDHIN FATHONA, S.Si., M.Si.  
Dr. ABRAR, S.Si., M.Sc.  
Judul Tugas Akhir : STUDI PENGGUNAAN RUMPUT LAUT TURBINARIA SP, GRACILARIA SP. DAN SARGASSUM SP. SEBAGAI PENGELAT DAN PEREDUKSI UNTUK FABRIKASI ELEKTRODA SUPERKAPASITOR



Nama : RAHMAT JUNINHO  
NIM : 1104184049  
Pembimbing Tugas Akhir : Dr. MEMORIA ROSI, S.Si., M.Si.  
HERTIANA BETHANINGTYAS DYAH KUSUMANINGRUM, S.T., M.T.  
Judul Tugas Akhir : UJI ANGKA LEMPENG TOTAL DAN ANGKA KAPANG KHAMIR TERHADAP SABUN CAIR ORGANIK EKSTRAK PEPAVA DAN TAMBAHAN EKSTRAK KUNYIT



Nama : JIHAB TRI MARDIAWAN  
NIM : 1104184050  
Pembimbing Tugas Akhir : NURWULAN FITRIYANTI, S.Pd., M.PfS.  
Dr. RAHMAT AWALUDIN SALAM, S.Si., M.Si.  
Judul Tugas Akhir : RANCANG BANGUN ALAT UKUR MEDAN MAGNET DENGAN METODE HUKUM BIOT-SAVART BERBASIS MIKROKONTROLLER MENGGUNAKAN SUMBER ARUS TERKONTROL



Nama : DIMAS PRASETIO  
NIM : 1104184051  
Pembimbing Tugas Akhir : Dr. RAHMAT AWALUDIN SALAM, S.Si., M.Si.  
Dr. Eng FAISAL BUDIMAN, S.T., M.Sc.  
Judul Tugas Akhir : IMPLEMENTASI DAN MONITORING SISTEM PENDAYAAN LISTRIK MANDIRI BERBASIS IOT PADA RUMAH MAGGOT



Nama : ARIE ALFARI  
NIM : 1104184054  
Pembimbing Tugas Akhir : Dra ENDANG ROSDIANA, M.Si.  
Dr. VALENTINA ADIMURTO KUSUMANINGTYAS  
Judul Tugas Akhir : RANCANG BANGUN PENDETEKSI KADAR FORMALIN PADA TAHU MENGGUNAKAN SESNOR WARNA TCS3200



Nama : SEPHIAN PRABOWO  
NIM : 1104184055  
Pembimbing Tugas Akhir : Dr. Eng. ASEP SUHENDI, S.Si., M.Si.  
MUKHAMMAD RAMDLAN KIROM, S.Si., M.Si.  
Judul Tugas Akhir : APLIKASI KONTROL TEKANAN DENGAN METODE PULSE WIDTH MODULATION PADA SISTEM MONITORING VOLUME PRODUKSI BIOGAS BERBASIS INTERNET OF THINGS



Nama : ILHAM BIMA SAKTI  
NIM : 1104184059  
Pembimbing Tugas Akhir : Dr. Eng. ASEP SUHENDI, S.Si., M.Si.  
Dr. Eng. INDRRA WAHYUDHIN FATHONA, S.Si., M.Si.  
Judul Tugas Akhir : SISTEM KONTROL ARUS PADA PEMBUATAN SERAT NANO BERBASIS ELECTROSPINNING MENGGUNAKAN MIKROKONTROLLER



Nama : MUHAMMAD YUSUF DARMAWAN  
NIM : 1104184063  
Pembimbing Tugas Akhir : Dr. Eng. ASEP SUHENDI, S.Si., M.Si.  
MUKHAMMAD RAMDLAN KIROM, S.Si., M.Si.  
Judul Tugas Akhir : PENGARUH GRADASI SUHU DAN FLOW TERHADAP PERUBAHAN BENTUK SERTA UKURAN PADA PVC DAN SNO2 MENGGUNAKAN METODE SPRAY DRYING



Nama : SYAFRIALDI MUSFAR  
NIM : 1104184080  
Pembimbing Tugas Akhir : MUKHAMMAD RAMDLAN KIROM, S.Si., M.Si.  
NURWULAN FITRIYANTI, S.Pd., M.PfS.  
Judul Tugas Akhir : ANALISIS MEMBRAN BERONGGA BERBAHAN SEMEN TERHADAP PRODUKSI LISTRIK PADA MICROBIAL FUEL CELL DENGAN VARIASI KETEBALAN



Nama : ARSYAD DHIAUDDIN  
NIM : 1104184082  
Pembimbing Tugas Akhir : Dra ENDANG ROSDIANA, M.Si.  
LINAHTADIYA ANDIANI, S.Si., M.Si.  
Judul Tugas Akhir : PEMANTAUAN DETAK JANTUNG TERHADAP HASIL TERAPI AL-QUR'AN DAN MUSIK KLASIK DENGAN MENGGUNAKAN PROTOTYPE EKG BERBASIS RASPBERRY PI



Nama : FARAH NAHDHIYAH WIJAYANTI  
NIM : 1104184085  
Pembimbing Tugas Akhir : HERTIANA BETHANINGTYAS DYAH KUSUMANINGRUM, S.T., M.T.  
GAMA WISNU FAJARANTO, S.Kom., M.Kom.  
Judul Tugas Akhir : SISTEM PENENTUAN PRIORITAS PERBAIKAN KERUSAKAN JALAN BERBASIS WEB DENGAN METODE ANALYTICAL HIERARCHY PROCESS



Nama : FIOLYTA HAFIDAH  
NIM : 1104184087  
Pembimbing Tugas Akhir : MUKHAMMAD RAMDLAN KIROM, S.Si., M.Si.  
Dr. Eng. AMALIYAH ROHSARI INDAH UTAMI, S.T., M.Si.  
Judul Tugas Akhir : OPTIMASI PENAMBAHAN NATRIUM KLORIDA (NaCl) PADA SEMEN TERHADAP PEMBUATAN MEMBRAN BERONGGA DENGAN SISTEM MICROBIAL ELECTROLYSIS CELL (MEC)



Nama : TIARA PRATIWI  
NIM : 1104184088  
Pembimbing Tugas Akhir : Dr. Eng. ASEP SUHENDI, S.Si., M.Si.  
Dra ENDANG ROSDIANA, M.Si.  
Judul Tugas Akhir : PENGGUNAAN POMPA AIR SEBAGAI MEDIA TRANSPORT SAMPEL UNTUK MONITORING KUALITAS AIR

## Program Studi S1 Teknik Fisika



Nama : SYIFA NUR'AINI FITRIA  
NIM : 1104184090  
Pembimbing Tugas Akhir : Dr. RAHMAT AWALUDIN SALAM, S.Si., M.Si.  
Dr. Eng. ASEP SUHENDI, S.Si., M.Si.  
Judul Tugas Akhir : SISTEM PEMBACA METERAN AIR  
DILENGKAPI DENGAN SISTEM KOMUNIKASI



Nama : USAMAH SAIFUL HAKIEM  
NIM : 1104184106  
Pembimbing Tugas Akhir : Dr. RAHMAT AWALUDIN SALAM, S.Si., M.Si.  
Dr. Eng. FAISAL BUDIMAN, S.T., M.Sc.  
Judul Tugas Akhir : CONTROLLING DAN MONITORING SUHU  
DAN KELEMBABAN TEMPAT BUDIDAYA  
MAGGOT MENGGUNAKAN SENSOR DHT-22  
BERBASIS IOT



Nama : SITTI AMALLIA SUHANDINI  
NIM : 1104184109  
Pembimbing Tugas Akhir : Dr. Eng. ASEP SUHENDI, S.Si., M.Si.  
LINAHTADIYA ANDIANI, S.Si., M.Si.  
Judul Tugas Akhir : SISTEM MONITORING DAN OTOMASI  
LISTRIK BERBASIS IOT UNTUK UTILITAS  
RUMAH TANGGA



Nama : MUHAMAD ARIF PERMANA  
NIM : 1104184110  
Pembimbing Tugas Akhir : Dr. Eng. ASEP SUHENDI, S.Si., M.Si.  
Drs. SUPRAYOGI, M.T.  
Judul Tugas Akhir : SISTEM PEMANTAUAN DAN  
PENGENDALIAN SUHU DAN KELEMBABAN  
BERBASIS IOT MENGGUNAKAN METODE  
ON OFF CONTROLLER



Nama : TSAQIF MUHAMMAD  
NIM : 1104184114  
Pembimbing Tugas Akhir : Dr. Eng. INDRACHANDRA, M.Si., S.Si.  
Dr. WIWIEK SETYAWATI, B.Eng, M.T.  
Judul Tugas Akhir : KONTROL TEMPERATUR DALAM RUANG  
PENGUKURAN PADA PENGAMATAN  
DEPOSISI ASAM



Nama : MUHAMAD YUDA NURIJAYA  
NIM : 1104184115  
Pembimbing Tugas Akhir : Dr. Eng. ASEP SUHENDI, S.Si., M.Si.  
Dr. EDY WIBOWO, S.Si., M.Sc.  
Judul Tugas Akhir : PERBANDINGAN PENGARUH UKURAN,  
MASSA, DAN JENIS ZEOLITE TERHADAP  
KONSENTRASI OKSIGEN PADA  
KONSENTRATOR OKSIGEN



Nama : ANDRE SUWARDANA ADIWIJAYA  
NIM : 1104184116  
Pembimbing Tugas Akhir : Dr. Eng. INDRACHANDRA, M.Si., S.Si.  
Dr. RAHMAT AWALUDIN SALAM, S.Si., M.Si.  
Judul Tugas Akhir : ANALISIS DISTRIBUSI VERTIKAL PM2.5 DAN  
CO2 SECARA DIURNAL DAN MUSIMAN  
BERBASIS IOT DI WILAYAH BANDUNG RAYA



Nama : ADAMAS WINA KESUMA  
NIM : 1104184118  
Pembimbing Tugas Akhir : Dr. RAHMAT AWALUDIN SALAM, S.Si., M.Si.  
Dra. ENDANG ROSDIANA, M.Si.  
Judul Tugas Akhir : ANALISIS KARAKTERISTIK AIR TERHADAP  
SISTEM AKUAPONIK DFT TERFILTER



Nama : JOSUA SUHENDRA TAMPUBOLON  
NIM : 1104184119  
Pembimbing Tugas Akhir : Dr. Eng. ASEP SUHENDI, S.Si., M.Si.  
Drs. SUPRAYOGI, M.T.  
Judul Tugas Akhir : PEMBUATAN APLIKASI SISTEM  
PEMANTAUAN DAN PENGENDALIAN SUHU  
KANDANG AYAM TIPE CLOSE-HOUSE  
BERBASIS INTERNET OF THINGS



Nama : IFTIKAR FADHILROHMAN SOEROYO  
NIM : 1104184125  
Pembimbing Tugas Akhir : Dr. Eng. ASEP SUHENDI, S.Si., M.Si.  
Dr. Eng. INDRACHANDRA, M.Si., M.Si.  
Judul Tugas Akhir : SISTEM PENGUKURAN KETINGGIAN LEVEL  
AIR SUNGAI HEMAT ENERGI SEBAGAI  
UPAYA PENCEGAHAN BENCANA BANJIR  
BERBASIS IOT



Nama : CAROLINA DWI SUNDARI  
NIM : 1104184127  
Pembimbing Tugas Akhir : Dr. RAHMAT AWALUDIN SALAM, S.Si., M.Si.  
AHMAD QURTHOBI, S.T., M.T.  
Judul Tugas Akhir : SISTEM OTOMASI POMPA BERDASARKAN  
NILAI PH DAN NUTRISI PADA SISTEM  
AKUAPONIK DEEP FLOW TECHNIQUE  
BERBASIS INTERNET OF THINGS



Nama : MAULIDA ROBIYATUN ANNISA  
NIM : 1104184128  
Pembimbing Tugas Akhir : Drs. SUWARDI, M. Si.  
NURWULAN FITRIYANTI, S.Pd., M.PfS.  
Judul Tugas Akhir : ANALISIS PENGARUH PENAMBAHAN ZAT  
ADITIF PADA BAHAN BAKAR TERHADAP  
KONSUMSI MOTOR BAKAR PADA MOTOR  
BAKAR



Nama : INKA PURNAMA SARI  
NIM : 1104184129  
Pembimbing Tugas Akhir : Dr. Eng. ASEP SUHENDI, S.Si., M.Si.  
AHMAD QURTHOBI, S.T., M.T.  
Judul Tugas Akhir : ALAT PEMBERI PAKAN AYAM PETELUR  
BERDASARKAN BERAT PAKAN BERBASIS  
MIKROKONTROLER



Nama : REZA MOCHAMAD AZIZ  
NIM : 1104184135  
Pembimbing Tugas Akhir : Dr. Eng. INDRACHANDRA, M.Si., S.Si.  
Dr. RAHMAT AWALUDIN SALAM, S.Si., M.Si.  
Judul Tugas Akhir : PENGUKURAN PM2.5 DAN CO2 PADA  
STRUKTUR HORIZONTAL DI DAERAH  
BANDUNG RAYA BERBASIS LOW COST  
SENSOR



## Program Studi S1 Teknik Fisika



Nama : FARISI AULIYA AKBAR  
NIM : 1104184138  
Pembimbing Tugas Akhir : Dr. Eng. ASEP SUHENDI, S.Si., M.Si.  
LINAHTADIYA ANDIANI, S.Si., M.Si.  
Judul Tugas Akhir : RANCANG BANGUN SISTEM MONITORING  
KUALITAS AIR DAN KONTROL PINTU AIR  
BERBASIS INTERNET OF THINGS

REKTORAT  
Telkom University



GEDUNG BANGKIT



Fakultas  
Rekayasa Industri



## I. PROFIL FAKULTAS



|  |   |
|--|---|
| Dr. Irfan Darmawan, S.T., M.T.               | Dekan Fakultas Rekayasa Industri                      |
| Dr. Tien Fabrianti Kusumasari, S.T., M.T.    | Wakil Dekan I Akademik dan Dukungan Penelitian        |
| Dr. Ir. Luciana Andrawina M.T.               | Wakil Dekan III Keuangan, Sumber Daya & Kemahasiswaan |
| Muhammad Nashir Ardiansyah, S.T., M.T., Ph.D | Ka. Prodi S1 Teknik Industri                          |
| Taufik Nur Adi, S.Kom., M.T., Ph.D.          | Ka. Prodi S1 Sistem Informasi                         |
| Ilma Mufidah, S.T. M.T. Ph.D                 | Ka. Prodi S2 Teknik Industri                          |
| Dr. Femi Yulianti, ST., M.T., CPLM           | Ka. Prodi S1 Teknik Logistik                          |
| Muharman Lubis, B.IT., M.IT., PhD.IT.        | Ka. Prodi S2 Sistem Informasi                         |

Fakultas Rekayasa Industri merupakan salah satu fakultas di Telkom University. Fakultas Rekayasa Industri memiliki visi menjadi *research and entrepreneurial faculty* yang berperan aktif dalam pengembangan ilmu pengetahuan di bidang sistem industri berbasis teknologi informasi yang berkontribusi pada ekonomi nasional”.

Untuk mewujudkan visi ini, Fakultas Rekayasa Industri memiliki misi sebagai berikut.

1. Menyelenggarakan sistem pendidikan bertaraf Internasional di bidang sistem industri berbasis teknologi informasi yang mendorong

pembelajaran aktif, kreatif dan mandiri;

2. Mengembangkan dan menyebarluaskan sains dan teknologi, di bidang sistem industri berbasis teknologi informasi yang diakui secara internasional;
3. Memanfaatkan ilmu pengetahuan, teknologi dan manajemen bekerja sama dengan pemerintah, masyarakat dan industri untuk meningkatkan kesejahteraan dan kemajuan peradaban bangsa.

Fakultas Rekayasa Industri terdiri dari lima program studi yaitu Sarjana Teknik Industri (TI), Sarjana Sistem Informasi (SI), Magister Teknik Industri (TI), Sarjana Teknik Logistik (TL), dan Magister Sistem Informasi (SI). Tiga program studi yang berada di bawah Fakultas Rekayasa Industri yaitu S1 TI, S1 SI dan S2 TI telah terakreditasi secara nasional bahkan 2 diantaranya telah terakreditasi secara internasional yaitu S1 TI dan S1 SI. Sedangkan S2 Teknik Industri telah terakreditasi BAN PT dan dalam proses pengajuan akreditasi internasional, sementara itu untuk S1 Teknik Logistik yang baru kami buka di tahun 2019 sedang dalam proses pengajuan akreditasi BAN PT. Akreditasi penting bagi program studi sebagai pengakuan bagi lembaga pendidikan tinggi yang menjamin standar minimal sehingga lulusan dapat memenuhi kualifikasi yang dibutuhkan di dunia kerja maupun ke pendidikan selanjutnya. Program Studi S1 Teknik Industri dan S1 Sistem Informasi terakreditasi unggul oleh BAN-PT dan terakreditasi internasional IABEE, dan program studi S2 Teknik Industri terakreditasi B oleh BAN-PT. Saat

ini jumlah mahasiswa aktif di FRI sebanyak 3.544 mahasiswa, dengan jumlah dosen sebanyak 129 orang. Setiap dosen di Fakultas Rekayasa Industri terbagi ke dalam 4 kelompok keahlian, yaitu Kelompok Keahlian *Production and Manufacturing System*, *Engineering Management System*, *Cybernetics*, dan *Enterprise and Industrial System*.

| NO | PROGRAM STUDI                     | AKREDITASI  |
|----|-----------------------------------|-------------|
| 1. | Program Studi S1 Teknik Industri  | Unggul      |
| 2. | Program Studi S1 Sistem Informasi | Unggul      |
| 3. | Program Studi S2 Teknik Industri  | Baik Sekali |
| 4. | Program Studi S1 Teknik Logistik  | Baik        |
| 5. | Program Studi S2 Sistem Informasi | Baik        |

## Profil Lulusan

Adapun profil lulusan mahasiswa dari berbagai program studi yang dimiliki oleh Fakultas Rekayasa Industri adalah sebagai berikut.

### 1. Prodi S1 Teknik Industri

- *Pekerja/Employee* : lulusan memiliki kemampuan untuk bekerja sebagai anggota/pemimpin di manajemen tingkat awal dengan menerapkan kompetensi di bidang Teknik Industri.
- *Studi Lanjut/Pursuing Higher Education* : lulusan memiliki kemampuan untuk mengembangkan ilmu

pengetahuan dan keterampilan secara terus menerus serta di bidang Teknik Industri.

- *Wirausahawan/Entrepreneur* : lulusan memiliki jiwa *entrepreneur* yang mampu membuat lapangan kerja untuk dirinya sendiri dan orang lain, serta memiliki kemampuan membuat usaha dengan menerapkan kompetensi di bidang Teknik Industri.

### 2. Prodi S1 Sistem Informasi

- *Information System Developer* : lulusan memiliki kemampuan untuk menganalisis, merancang, membuat, menguji, mengimplementasikan dan mengevaluasi Sistem Informasi untuk memenuhi kebutuhan bisnis dalam lingkungan global yang kompetitif.
- *Data Specialist* : lulusan memiliki kemampuan dalam menganalisis data, merancang, membangun, memelihara, dan mengintegrasikan data baik berasal dari basis data maupun file dan memberikan rekomendasi untuk perbaikan sistem.
- *IS Consultant* : lulusan memiliki kemampuan untuk menganalisis proses bisnis dan data, mengintegrasikan seluruh komponen sistem untuk menerapkan solusi berbasis sistem informasi, mengukur kinerja pemanfaatan

IT, melakukan identifikasi kemungkinan resiko dalam pemanfaatan IT, merancang rekomendasi untuk menyesuaikan penggunaan IT yang sesuai dengan kebutuhan bisnis organisasi.

- *Technopreneur* : lulusan memiliki kemampuan untuk berwiraswasta yang mampu merancang dan mengembangkan bisnis berbasis inovasi dengan pemanfaatan IT sebagai solusi dalam penyelesaian masalah di masyarakat.
- Studi Lanjut : lulusan memiliki kemampuan untuk melanjutkan studi ke jenjang pendidikan magister.

### 3. Prodi S2 Teknik Industri

- *Industrial Engineer* : lulusan mampu mengaplikasikan keilmuan Teknik Industri dalam memecahkan permasalahan praktis, dengan tujuan meningkatkan efisiensi dan efektivitas sistem.
- *Industrial Researcher* : lulusan memiliki kemampuan meneliti dan mengembangkan ilmu pengetahuan dan teknologi.
- *Technopreneur* : lulusan mampu menangkap peluang dan mengintegrasikan sumber daya yang ada untuk membentuk perusahaan baru yang dapat menyerap tenaga kerja.

- *Leaders and Manager* : lulusan mampu berperan sebagai manager dan leader dari suatu tim multidisiplin dalam karir profesional.

### 4. Prodi S1 Teknik Logistik

- *Logistics Analyst/Engineer*: lulusan yang memiliki kemampuan untuk melakukan perancangan, perencanaan, pengembangan, evaluasi, perbaikan, serta mampu untuk menginstalasi Sistem Logistik.
- Akademisi/Peneliti bidang Logistik: lulusan yang memiliki kemampuan untuk melakukan penelitian yang bertujuan untuk menyelesaikan permasalahan di Industri atau masyarakat serta mampu untuk melanjutkan studi ke jenjang yang lebih tinggi pada bidang Teknik Logistik atau bidang lain yang masih relevan dengan kompetensi Teknik Logistik.
- *Technopreneur* bidang Logistik: lulusan yang memiliki kemampuan merancang dan mengembangkan bisnis bidang Logistik yang inovatif berbasis Teknologi Informasi.

## Riset

Beberapa riset unggulan di Fakultas Rekayasa Industri di antaranya yaitu:

1. Collaboration Between Manufacturing Production System & Automation Research Group of



the Industrial Engineering Faculty at Telkom University, Bandung Indonesia & Research Group Head of Department Advance Manufacturing Engineering Enterprise At Brunel University London United Kingdom

2. Collaboration between Tel U- Coventry University “Developing Affordable Energy Efficient Bridge Health Monitoring and Early Warning System with Wireless Sensor Networks and Multiagent System” Pendanaan Newton Fund U.K
3. Business Value of Green Information Technology: Studi Empiris Pengaruh Green-Information Technology Capabilities Terhadap Business Sustainability Pada Perusahaan Manufaktur Dan Jasa Di Indonesia.
4. Pengembangan Aplikasi Business Intelligence Berbasis Data Warehouse Pada Sistem Logistik Perberasan Untuk Mendukung Sistem Ketahanan Pangan Nasional
5. Aggregated Managerial Action
6. Implementasi ERP unit Produksi dan Unit Pemasaran di PT Albasia Nusa Karya
7. ASEAN Data Governance Towards Regional Inventory for Analytic-driven Disaster Management riset kolaborasi Tel U-Universiti Putra Malaysia dan National Disaster Management Agency Malaysia
8. Readiness Assessment of Open Data Government Programs in Indonesia (Riset collaboration Tel U & TU DELFT Belanda)

## Inovasi

Beberapa Inovasi yang dihasilkan dari Fakultas Rekayasa Industri antara lain:

1. Smash. Sistem online Manajemen sampah yaitu aplikasi untuk solusi sampah yang terintegrasi.
2. Project.in. Project.in Merupakan perusahaan startup yang bertujuan untuk menghubungkan client dengan mitra perusahaan.
3. Maiproyek - Business Plan. Maiproyek merupakan startup berupa platform yang “khusus” mempertemukan mahasiswa dengan dosen.

## Prestasi Dosen

Beberapa prestasi yang diraih dosen dari Fakultas Rekayasa Industri antara lain :

1. Putra Fajar Alam, S.T., M.T.
  - Berhasil mendapatkan Silver Awards untuk Kategori Public Sector Distinction pada event Asia Smart App Awards yang diselenggarakan oleh Wireless Technology Industry Association (WTIA) dan pemerintah Hong Kong dan Top 10 Alipay NUS Enterprise Social Innovation Challenge Nasional University Of Singapore
  - Silver Winner of Asia Smart App Awards
  - Top 10 Alipay NUS Enterprise Social Innovation Challenge
  - Finalis Nasional Make IT Asia



- Finalis Nasional Indonesia Berinovasi
  - Finalis Nasional Wirausaha Muda Mandiri
  - Juara Nasional Innovation & Collaboration Development
2. Dr. Seno Adi Putra S.T., M.T.
    - Award of excellence “The best research poster in ISIC 2019 University of Nottingham U.K
  3. Dr. Tien Fabrianti Kusumasari, S.T, M.T
    - Presenter terbaik di bidang Teknologi Informasi dan Komunikasi pada seminar Nasional Hibah Dikti tahun anggaran 2019
  4. Ir. Rosad Ma’Ali El Hadi, M.Pd., M.T.
    - Mendapat Penghargaan Anugerah Inovasi Jawa Barat dari Gubernur
    - Mendapat Penghargaan Juara Pertama Inovasi Teknologi Tepat Guna dari Bupati
  5. Muharman Lubis, B.IT., M.IT., PhD.IT.
    - Salah Satu Peneliti Terbaik dari 500 Peneliti versi Dikti
  6. Rd. Rohmat Saedudin, S.T., M.T., Ph.D
    - Salah Satu Peneliti Terbaik dari 500 Peneliti versi Dikti
1. (Juara 1/Nasional) UX Technofair 8.0 Kategori Design Competition
  2. (Juara 1/Nasional) Dinacom 2021 Kategori App Development
  3. (Juara 1/Nasional) Business Plan Competition with the topic of “Creativepreneur in Millennial era Kategori Business Plan
  4. (Juara 1/Internasional) Internal Logistics Competition and Seminar (ILOCOS) 2021
  5. (Juara 1/Nasional) National Business Plan Competition 2021 (Universitas Mataram)
  6. (Juara 1/Nasional) Industrial and Enterprise System Competition (INTENSION) Kategori Business Case Competition
  7. (Juara 1/ Nasional) Kopmafatar 2021 kategori Lomba Esai (Universitas Teknologi Yogyakarta)
  8. (Juara 2/Internasional) Youthpreneur in Action 2021: International Business Idea Competition (Podomoro University in collaboration with Babson Global Inc
  9. (Juara 2/International) Indonesia Education International Innovative Competition kategori Business Plan
  10. (Juara 1/Internasional) WSEEC kategori Kompetisi Inovasi Internasional Online
  11. (Juara 3/Internasional) IEOM Society International kategori Undergraduate Paper Competition
  12. (Juara 1/Internasional) ATU-Net Hackathon 2021 kategori Hackathon (UTM)

## Prestasi Mahasiswa

Terdapat banyak sekali prestasi yang dihasilkan mahasiswa dari Fakultas Rekayasa Industri, beberapa diantaranya:





13. (Juara 2/Nasional) The 1st National Student Leaders on Sustainability Meeting 2021 (UI Greenmetric)
14. (Juara 3/Nasional) kategori UI-UX pada UI-UX DinusFest (Dinus Fest x Young Muslim Creativity) 2022
15. (Juara 1/Nasional) kategori Inovasi pada Mile Zero Project x Google (IEEE ITB Student Branch) 2022
16. (Juara 1/Internasional) pada U Hack (UQODE from The University du Quebec en Outaouais) 2022
17. (Juara 1/Internasional) pada Kejuaraan Pencak Silat Terbuka Paku Bumi Open IX (IPSI & PAKU BUMI) 2022
18. (Juara 1/Internasional) pada Kejuaraan Pencak Silat Terbuka Paku Bumi Open IX (Paku Bumi Championship) 2022
19. (Juara 1/Nasional) pada Techconnect Hackathon, Online-Onsite Hack (Techconnect Academy, Sinarmas Mining, Nanovest, Enigma Camp) 2022
20. (Juara 1/Nasional) pada Business Model Canvas "Creative Preneur" (Kwik Kian Gie School of Business) 2022
21. (Juara 2/Nasional) pada Playbox Season 2 (Institut Teknologi Telkom Surabaya) 2022
22. (Juara 2/Nasional) pada PARAS ICT VII – Lomba Desain UI-UX (Institut Bisnis dan Teknologi Indonesia Bali) 2022
23. (Juara 1 Best BMC Design/Nasional) pada Business Case Competition IMPACT (Universitas Bunda Mulia) 2022
24. (Juara 1 Best BMC Design/Nasional) pada National Business Model Canvas Competition (Departemen Kewirausahaan, Hima Energi, Politeknik Elektronika Negeri Surabaya) 2022
25. (Juara 1/Nasional) pada Innocamp (Adira Finance) 2022
26. (Juara 2/Nasional) pada Rivalseeker Product Innovation Mini Competition (Rivalseeker) 2022
27. (Juara 1/Nasional) pada Vacathon (Dinas Kebudayaan dan Pariwisata Kota Bandung x UNESCO x Stunning Bandung x Patrakomala) 2022
28. (Juara 1/Nasional) pada Pitcomfest 3.0 (Universitas Muhammadiyah Surakarta) 2022
29. (Juara 3/ Internasional) pada Increase International Competition (Increase Telkom University) 2022
30. (Juara 1/Nasional) pada Hackathon Kalbis Institute 2022
31. (Juara 1/Internasional) pada Youthpreneur in Action (Podomoro University) 2022
32. (Juara 1/Nasional) Music Cover Economy Exhibition FEB UMB (Universitas Mercu Buana) 2022
33. (Juara 3/Internasional) Hackathon 5.0 Technoscape by Universitas Bina Nusantara x Brick 2022
34. (Juara 1/Nasional) Business Case Competition Management Festival (Universitas Hayam Wuruk Perbanas) 2022
35. (Juara 3/Internasional) International Student Summit Asean Youth (Universitas Kristen Indonesia) 2022

36. (Juara 1/ Nasional) Techconnect Hackathon Batch 2: Ideas Generation (Techconnect Academy x SimInvest x Sinarmas Mining x Fakultas Informatika Telkom University) 2022
37. (Juara 1/Nasional) IT Festival Micro IT SV IPB (Himavo Micro IT SV IPB) 2022

## Fasilitas

Laboratorium di Fakultas Rekayasa Industri, yaitu:

1. Lab. Analisis Perancangan Kerja & Ergonomi
2. Lab. Gambar Teknik
3. Lab. Perancangan Tata Letak Fasilitas
4. Lab. Simulasi Bisnis
5. Lab. Tekno Ekonomi
6. Lab. Proses Manufaktur
7. Lab. Sistem Produksi dan Otomasi
8. Lab. Perancangan Produk
9. Lab. Statistika Industri dan Penelitian Operasional
10. Lab. *Enterprise System Engineering*
11. Lab. Dasar Pemrograman
12. Lab. Sistem Operasi dan Jaringan
13. Lab. *System Architecture and Governance*
14. Lab. *Enterprise Resources Planning*
15. Lab. *Enterprise Application Development*
16. Lab. Perencanaan dan Pengendalian Sistem Logistik (PPSL) *e-Logistics*

## Kerjasama

Fakultas Rekayasa Industri telah menjalin kerja sama baik nasional maupun internasional dengan banyak institusi antara lain:

1. PDMA Indonesia
2. IAMPI
3. PT BANGTELINDO
4. PT TELKOM AKSES
5. PT DADALI CITRA MANDIRI
6. PT Dirgantara Indonesia
7. Fakultas Teknik Jurusan Teknik Industri Universitas Bina Bangsa Serang Banten
8. PT ESRI Indonesia
9. Fakultas Teknologi dan Desain Universitas Bunda Mulia
10. Balai Pengembangan Instrumentasi Lembaga Ilmu Pengetahuan
11. Universitas Trisakti
12. Coventry University
13. Phillip Sekuritas Indonesia
14. RSUP Dr. Hasan Sadikin Bandung
15. PT Dirgantara Indonesia
16. Universitas Putera Batam
17. Universiti Teknologi Mara, Malaysia
18. PT ESRI Indonesia
19. Universitas Trisakti

## 2. Daftar Lulusan Fakultas Rekayasa Industri Periode I Tahun Akademik 2022/2023

### Program Studi S2 Teknik Industri



Nama : VIA VIDYA  
NIM : 2201181003  
Pembimbing Thesis : Agus Achmad Suhendra M.T.  
Ilma Mufidah S.T., M.T., M.B.A.  
Judul Thesis : INVESTIGASI FAKTOR-FAKTOR YANG BERKONTRIBUSI TERHADAP PENERAPAN BI DI ORGANISASI NIRLABA (STUDI KASUS ORGANISASI NIRLABA DI CIANJUR)



Nama : RATNAWIA  
NIM : 2201181012  
Pembimbing Thesis : Ilma Mufidah S.T., M.T., M.B.A.  
Husni Amani MSc.MBA.  
Judul Thesis : ENINGKATAN PURCHASE DECISION MELALUI SOCIAL MEDIA MARKETING DAN BRAND AWARENESS PRODUK INDIHOME PADA WILAYAH TELKOM BENGKULU



Nama : RIKA ANDRIYANTI DINATA  
NIM : 2201182019  
Pembimbing Thesis : Yudha Prambudia S.T., M.Sc., Ph.D.  
Husni Amani MSc.MBA.  
Judul Thesis : USULAN PROGRAM ADOPSI E-BUSINESS SERVICE PLATFORM UNIT USAHA PEDESAAN DI JAWA BARAT



Nama : NINO SETYO UTOMO  
NIM : 2201191008  
Pembimbing Thesis : Yudha Prambudia S.T., M.Sc., Ph.D.  
Mohammad Deni Akbar S.T., M.Math  
Judul Thesis : USULAN PROGRAM PENINGKATAN BEHAVIORAL INTENTION TO USE PADA ADOPSI PLATFORM PAHLAWAN DESA DIKALANGAN UNIT USAHA DESA DI JAWA BARAT



Nama : IRMA RIMAWATI  
NIM : 2201192017  
Pembimbing Thesis : Yudha Prambudia S.T., M.Sc., Ph.D.  
Endang Chumaidiyah M.T.  
Judul Thesis : STRATEGI PENANGANAN PERMINTAAN PERUBAHAN PERANGKAT LUNAK MENGGUNAKAN PENDEKATAN SIMULASI PADA PT. XYZ



Nama : IRMA NOVIANTI  
NIM : 2201192023  
Pembimbing Thesis : Dr. Ir. Endang Chumaidiyah, M.T.  
Ilma Mufidah, S.T., M.T., M.B.A., Ph.D.  
Judul Thesis : PERANCANGAN PROJECT MANAGEMENT OFFICE (PMO) BERDASARKAN FUNGSI PMO, KEBERHASILAN PROYEK, DAN KINERJA ORGANISASI



Nama : ANINDITA DEWI ARTANTI  
NIM : 2201192026  
Pembimbing Thesis : Endang Chumaidiyah M.T.  
Yati Rohayati M.T.  
Judul Thesis : RANCANGAN PROGRAM PENINGKATAN PENDAPATAN PROGRAM PELATIHAN KARIER.MU YANG DITAWARKAN MELALUI REFERRAL MITRA MENGGUNAKAN INTEGRASI INTERPRETIVE STRUCTURAL MODELING (ISM) DAN ANALYTIC HIERARCHY PROCESS (AHP)



Nama : FENTA PRADIPTA  
NIM : 2201201001  
Pembimbing Thesis : Luciana Andrawina M.T.  
Agus Achmad Suhendra M.T.  
Judul Thesis : PERANCANGAN SISTEM INFORMASI PEMERIKSAAN TINDAK LANJUT HASIL TERINTEGRASI BERDASARKAN FAKTOR YANG MEMPENGARUHI KINERJA AUDITOR DI LEMBAGA ILMU PENGETAHUAN INDONESIA



Nama : ERIK NURHADI  
NIM : 2201201002  
Pembimbing Thesis : Endang Chumaidiyah M.T.  
Luciana Andrawina M.T.  
Judul Thesis : PERANCANGAN ENTERPRISE RISK MANAGEMENT (ERM) PADA PERUSAHAAN MANUFATUR BAHAN KIMIA BERDASARKAN PROSES BISNIS DAN KERANGKA 31000:2018 YANG TERINTEGRASI DENGAN ISO 9001:2015 & ISO 14001:2015 (STUDI KASUS: PT BOZZETTO INDONESIA)



Nama : AHMAD RAFI FAUZAN  
NIM : 2201201017  
Pembimbing Thesis : Agus Achmad Suhendra M.T.  
Yati Rohayati M.T.  
Judul Thesis : PERANCANGAN PERBAIKAN POSITIONING ASTINET SEGMENT TRADING BUSINESS SERVICE TELKOM INDONESIA BERDASARKAN PERCEPTUAL MAPPING DENGAN METODE MULTIDIMENSIONAL SCALING



Nama : NUR FITRIANITA SYAHNAS  
NIM : 2201201020  
Pembimbing Thesis : Ilma Mufidah S.T., M.T., M.B.A.  
Husni Amani MSc.MBA.  
Judul Thesis : PERANCANGAN PENINGKATAN CUSTOMER LOYALTY PADA BRAND SAADI GANOOR



Nama : LUTHFI ROMIZ HUSAINI  
NIM : 2201201023  
Pembimbing Thesis : Ilma Mufidah S.T., M.T., M.B.A.  
Dino Caesaron ST., MT., Ph.D  
Judul Thesis : USULAN PERBAIKAN WEBSITE LMS TELKOM UNIVERSITY UNTUK MENINGKATKAN EFEKTIVITAS KULIAH ONLINE MENGGUNAKAN TECHNOLOGY ACCEPTANCE MODEL (TAM) DAN TECHNOLOGICAL READINESS INDEX (TRI)

## Program Studi S1 Sistem Informasi



Nama : HARRY ANDRIAN  
NIM : 1202150014  
Pembimbing Tugas Akhir : ROKHMAN FAUZI  
RYAN ADHITYA NUGRAHA, S.T., M.T.  
Judul Tugas Akhir : IMPLEMENTASI RISK-ASSESSMENT ATAS TEKNOLOGI INFORMASI DI DIVISI INFRASTRUKTUR PERTANAHAN DINAS KEMENTERIAN AGRI DAN TATA RUANG/BADAN PERTANAHAN NASIONAL MENGGUNAKAN ISO 27005:2008



Nama : SYAH ADJI MUHAMAD YUSRON  
NIM : 1202150062  
Pembimbing Tugas Akhir : FALAHAH, S.Si., M.T.  
RYAN ADHITYA NUGRAHA, S.T., M.T.  
Judul Tugas Akhir : ANALISIS PENERAPAN ENTERPRISE ARCHITECTURE MENGGUNAKAN TOGAF ADM DI PT.BERKAH MAMIS MAKMUR DALAM MEMAKSIMALKAN PROSES BISNIS



Nama : DESFARI ADITIAN ARIF  
NIM : 1202150081  
Pembimbing Tugas Akhir : ROKHMAN FAUZI  
WIDYATASYA AGUSTIKA NURTRISHA, S.Kom., M.T.  
Judul Tugas Akhir : IMPLEMENTASI ENTERPRISE ARCHITECTURE MENGGUNAKAN TOGAF-ADM DALAM Mendukung BISNIS PADA BIDANG APPAREL (STUDI KASUS : PT.ORCA MOTO INDONESIA)



Nama : BAGAS SAADILAH  
NIM : 1202151231  
Pembimbing Tugas Akhir : NIA AMBARSARI, S.Si., M.T.  
PUTRA FAJAR ALAM, S.Si, MT  
Judul Tugas Akhir : PERANCANGAN SISTEM INFORMASI PENYEWaan BARANG BERBASIS WEB



Nama : AGITA OKTAVIAN BANGUN  
NIM : 1202154198  
Pembimbing Tugas Akhir : DEDEN WITARSYAH, S.T., M.Eng. Ph.D  
ROKHMANN FAUZI  
Judul Tugas Akhir : ANALISIS DAN PENERAPAN ENTERPRISE ARCHITECTURE PADA BAGIAN SERVICE MENGGUNAKAN TOGAF ADM DI PT. SUBUR BAN MANDIRI



Nama : MUHAMMAD YUSUF M  
NIM : 1202154201  
Pembimbing Tugas Akhir : Dr. TIEN FABRIANTI KUSUMASARI, S.T., M.T.  
FAISHAL MUFIED AL-ANSHARY, S.Kom., M.Kom., M.Sc.  
Judul Tugas Akhir : REDESIGN USER INTERFACE WEBSITE PORTAL MENGGUNAKAN METODE ATOMIC DESIGN (STUDI KASUS: DINAS PENGAWAS OBAT DAN MAKANAN)



Nama : CHAIRIANDI PUTRA YUDA  
NIM : 1202154214  
Pembimbing Tugas Akhir : ROKHMANN FAUZI  
DEDEN WITARSYAH, S.T., M.Eng. Ph.D  
Judul Tugas Akhir : ANALISIS DAN PERANCANGAN ENTERPRISE ARCHITECTURE PADA INSTALASI RAWAT JALAN DI RUMAH SAKIT UMUM PUSAT DR. M. DJAMIL PADANG DENGAN MENGGUNAKAN PENDEKATAN TOGAF ADM



Nama : BAYU HERDIAN  
NIM : 1202160248  
Pembimbing Tugas Akhir : YULI ADAM PRASETYO, S.T., M.T.  
FITRIYANA DEWI, S.Kom., M.Kom.  
Judul Tugas Akhir : PERANCANGAN ENTERPRISE ARCHITECTURE SISTEM PEMERINTAH BERBASIS ELEKTRONIK PADA FUNGSI KESEHATAN MASYARAKAT DENGAN MENGGUNAKAN FRAMEWORK TOGAF ADM (STUDI KASUS: DINAS KESEHATAN JAWA BARAT)



Nama : SHIDRATUL KHODRI  
NIM : 1202160355  
Pembimbing Tugas Akhir : ROKHMANN FAUZI  
RYAN ADHITYA NUGRAHA, S.T., M.T.  
Judul Tugas Akhir : ANALISIS DAN PERANCANGAN MANAJEMEN LAYANAN TEKNOLOGI INFORMASI DISKOMINFO KOTA BANDUNG PADA PROSES INFORMATION SECURITY MANAGEMENT MENGGUNAKAN ITIL VERSI 3



Nama : MIKOLA ANANDA  
NIM : 1202164094  
Pembimbing Tugas Akhir : ROKHMANN FAUZI  
RYAN ADHITYA NUGRAHA, S.T., M.T.  
Judul Tugas Akhir : ANALISIS DAN PERANCANGAN SISTEM MANAJEMEN LAYANAN TEKNOLOGI INFORMASI PADA PT. PLN (PERSERO)



Nama : HIRZAN GHUFRAN  
NIM : 1202164346  
Pembimbing Tugas Akhir : MUHARDI SAPUTRA  
EKKY NOVRIZA ALAM, S.Kom., MT  
Judul Tugas Akhir : STROLLY: PERANCANGAN USER INTERFACE (UI) DAN USER EXPERIENCE (UX) SISTEM INFORMASI PARIWISATA UNTUK PENGGUNA WHEEL CHAIR DENGAN METODE USER CENTERED DESIGN (STUDI KASUS: KOTA BANDUNG)



Nama : AFIFAH YUSRI SALSABILA  
NIM : 1202170025  
Pembimbing Tugas Akhir : MUHARMAN LUBIS, B.IT., M.IT., Ph.D.IT  
FITRIYANA DEWI, S.Kom., M.Kom.  
Judul Tugas Akhir : PENILAIAN TINGKAT KEMATANGAN MANAJEMEN PASOK PADA DEPARTEMEN SUPPLIER MANAGEMENT PT INDOSAT TBK.



Nama : NABIL DIRHAM GHIFARY  
NIM : 1202170242  
Pembimbing Tugas Akhir : NIA AMBARSARI, S.Si., M.T.  
Drs. TATANG MULYANA, M.T., Ph.D.  
Judul Tugas Akhir : MEMBANGUN APLIKASI DIKLINIK MODUL HOME CARE BERBASIS WEB DENGAN FRAMEWORK LARAVEL PADA STARTUP BACKIND



Nama : RIAN BIMO ANKHAL  
NIM : 1202170265  
Pembimbing Tugas Akhir : RD ROHMAT SAEDUDIN, S.T., M.T., Ph.D  
MUHAMMAD FATHINUDDIN, S.Si., M.T.  
Judul Tugas Akhir : PERANCANGAN INFRASTRUKTUR TEKNOLOGI INFORMASI ADAPTIF PADA DISKOMINFO KABUPATEN PADANG PARIAMAN DENGAN METODE PDDIOO

## Program Studi S1 Sistem Informasi



Nama : MUHAMMAD ADHI PRADANA  
 NIM : 1202170364  
 Pembimbing Tugas Akhir : RAHMAT FAUZI, S.T., M.T  
 EKKY NOVRIZA ALAM, S.Kom., MT  
 Judul Tugas Akhir : PERANCANGAN ANTARMUKA PENGGUNA EKOSISTEM ISLAM DIGITAL IHYA WEBSITE BERBASIS MENGGUNAKAN METODE DESAIN BERPUSAT PENGGUNA



Nama : MOHAMAD KHALIF NOER  
 NIM : 1202172391  
 Pembimbing Tugas Akhir : MOCHAMAD TEGUH KURNIAWAN, S.T., M.T.  
 MUHAMMAD FATHIYUDDIN, S.Si., M.T.  
 Judul Tugas Akhir : PERANCANGAN, PENGAPLIKASIAN, DAN ANALISIS METODE MICROSEGMENTATION UNTUK MEMITIGASI INSIDER ATTACK DENGAN MENGGUNAKAN NEXT-GENERATION FIREWALL PADA SISTEM JARINGAN



Nama : KEMAL INDRA KUSUMA  
 NIM : 1202172398  
 Pembimbing Tugas Akhir : RACHMADITA ANDRE SWARI, S.Kom., M.Kom.  
 DITA PRAMESTI, S.Si., M.Si.  
 Judul Tugas Akhir : RANCANG BANGUN WEBSITE PERPUSTAKAAN DIGITAL UNTUK ALTERNATIF PERPUSTAKAAN KONVENSIONAL MENGGUNAKAN METODE EXTREME PROGRAMMING



Nama : QIRANI FADHILA RAMADHANI  
 NIM : 1202174020  
 Pembimbing Tugas Akhir : MOCHAMAD TEGUH KURNIAWAN, S.T., M.T.  
 AHMAD ALMAARIF, S.Kom., M.T.  
 Judul Tugas Akhir : NETWORK SLICING MENGGUNAKAN FLOWVISOR UNTUK PENGEKANGAN ISOLASI BANDWIDTH PADA JARINGAN SDN DENGAN MENGGUNAKAN PROTOKOL OPENFLOW DAN POX CONTROLLER



Nama : DHIMAS ARFIAN PRABANTORO  
 NIM : 1202174158  
 Pembimbing Tugas Akhir : IQBAL SANTOSA, S.Si, MTI  
 WIDYATASYA AGUSTIKA NURTRISHA, S.Kom., M.T  
 Judul Tugas Akhir : ANALISIS MANAJEMEN RISIKO BERBASIS ISO 31000:2018 PADA DIREKTORAT PUSAT TEKNOLOGI INFORMASI UNIVERSITAS TELKOM (STUDI KASUS: UNIT INFRASTRUKTUR TEKNOLOGI INFORMASI)



Nama : SUBHAN ARI RAKA PRADANA  
 NIM : 1202174191  
 Pembimbing Tugas Akhir : RD ROHMAT SAEDUDIN, S.T., M.T., Ph.D  
 Ir. AHMAD MUSNANSYAH, M.Sc.  
 Judul Tugas Akhir : PERANCANGAN APLIKASI SISTEM INFORMASI JUAL BELI SUKU CADANG VESPA BERBASIS WEBSITE MENGGUNAKAN METODE PROTOTYPE



Nama : MAJANGGA  
 NIM : 1202174320  
 Pembimbing Tugas Akhir : DEDEN WITARSYAH, S.T., M.Eng. Ph.D  
 FAQIH HAMAMI, S.Kom., M.T.  
 Judul Tugas Akhir : IMPLEMENTASI ALGORITMA NAIVE BAYES UNTUK MEMPREDIKSI PERKEMBANGAN COVID-19 DI SUMATERA BARAT



Nama : ELYSIA ESTINGTYAS  
 NIM : 1202180032  
 Pembimbing Tugas Akhir : Dr. Ir. LUKMAN ABDURRAHMAN, M.I.S.  
 RAHMAT MULYANA, S.T., M.T., MBA  
 Judul Tugas Akhir : PENGUKURAN BALANCED SCORECARD TI BERBASIS COBIT 2019 MENGGUNAKAN METRIK ALIGNMENT GOALS PADA DIVISI SDA PT TELKOM UNIT INCIDENT MANAGEMENT TOP 200



Nama : FARIS AUFAR PUTRA  
 NIM : 1202180037  
 Pembimbing Tugas Akhir : Rd Rohmat Saedudin S.T., M.T., Ph.D  
 Umar Yunan Kurnia Septo Hediyanto S.T., M.T.  
 Judul Tugas Akhir : DESAIN PEMANTAUAN CERDAS PASIEN DI RUANG ISOLASI (STUDI KASUS: ASRAMA UNIVERSITAS TELKOM DENGAN COMPUTER VISION DAN TAG RFID)



Nama : NURFADILAH  
 NIM : 1202180042  
 Pembimbing Tugas Akhir : Ir. ARI FAJAR SANTOSO, M.T.  
 FALAHAH, S.Si., M.T.  
 Judul Tugas Akhir : ARSITEKTUR ENTERPRISE PADA SISTEM PEMERINTAHAN BERBASIS ELEKTRONIK (SPBE) PADA DOMAIN PROSES BISNIS DI LINGKUNGAN PEMERINTAH DAERAH KABUPATEN PURWAKARTA



Nama : KRISNA AJI WICKASONO  
 NIM : 1202180074  
 Pembimbing Tugas Akhir : Rd Rohmat Saedudin S.T., M.T., Ph.D  
 Umar Yunan Kurnia Septo Hediyanto S.T., M.T.  
 Judul Tugas Akhir : DESAIN PASIEN PEMANTAUAN CERDAS DI RUANG ISOLASI (STUDI KASUS: UNIVERSITAS TELKOM ASRAMA DENGAN TAG RFID)



Nama : ACHMAD ADAM AZZURI  
 NIM : 1202180078  
 Pembimbing Tugas Akhir : DEDEN WITARSYAH, S.T., M.Eng. Ph.D  
 RISKA YANU FA'RIFAH, S.Si., M.Si  
 Judul Tugas Akhir : ANALISIS KUALITAS AIR DAERAH ALIRAN SUNGAI CITARUM KABUPATEN BANDUNG MENGGUNAKAN REGRESI LINIER BERDASARKAN INDEKS PENCEMARAN DAN VISUALISASI KONDISI TINGKAT PENCEMARAN DENGAN SISTEM INFORMASI GEOGRAFIS



Nama : JODY MARDIKA  
 NIM : 1202180092  
 Pembimbing Tugas Akhir : Dr. OKTARIANI NURUL PRATIWI, S.Kom., M.T.  
 FAQIH HAMAMI, S.Kom., M.T.  
 Judul Tugas Akhir : AUTOMATIC QUESTION GENERATOR MENGGUNAKAN METODE TEMPLATE-BASED PADA MATERI BIOLOGI UNTUK JENJANG SMA



Nama : DARIOSANY NUR IQLAL RAHMAN  
 NIM : 1202180095  
 Pembimbing Tugas Akhir : RACHMADITA ANDRE SWARI, S.Kom., M.Kom.  
 ROKHMAM FAUZI  
 Judul Tugas Akhir : IMPLEMENTASI ROBOTIC PROCESS AUTOMATION UNTUK ANALISIS SENTIMEN PADA EVALUASI DOSEN OLEH MAHASISWA (EDDM) DI IGRACIAS TELKOM UNIVERSITY



## Program Studi S1 Sistem Informasi



Nama : FIRYAL MUTHIA NADHIFAH  
NIM : 1202180097  
Pembimbing Tugas Akhir : Ir ARI FAJAR SANTOSO, M.T.  
FALAHAH, S.Si., M.T.  
Judul Tugas Akhir : ARSITEKTUR ENTERPRISE SISTEM PEMERINTAHAN BERBASIS ELEKTRONIK (SPBE) PADA DOMAIN LAYANAN DI LINGKUNGAN PEMERINTAH DAERAH KABUPATEN PURWAKARTA



Nama : PARAMITA  
NIM : 1202180099  
Pembimbing Tugas Akhir : ARI YANUAR RIDWAN, S.T., M.T.  
LUTFIA SEPTININGRUM, S.Si., M.Stat  
Judul Tugas Akhir : PENGEMBANGAN SISTEM ERP MODUL PENGELOLAAN LIMBAH MEDIS RADIOAKTIF UNIT PENGOBATAN NUKLIR MENGGUNAKAN METODE QUICKSTART PADA RUMAH SAKIT (STUDI KASUS: RSUP DR. HASAN SADIKIN BANDUNG)



Nama : MUHAMMAD RAJAB  
NIM : 1202180106  
Pembimbing Tugas Akhir : AVON BUDIYONO, S.T., M.T.  
UMAR YUNAN KURNIA SEPTO HEDIYANTO, S.T., M.T.  
Judul Tugas Akhir : ANALISIS PERMASALAHAN DAN OPTIMALISASI PENGGUNAAN JARINGAN WIRELESS PADA KANTOR E-COMMERCE DI PT. X



Nama : JESSICA ELISABETH SITORUS  
NIM : 1202180113  
Pembimbing Tugas Akhir : R. WAHJOE WITJAKSONO, S.T., M.M., M.Kom  
MUHARDI SAPUTRA  
Judul Tugas Akhir : PERANCANGAN SISTEM SMART UKM PADA PROSES BISNIS PRODUKSI BERBASIS ENTERPRISE RESOURCE PLANNING (ERP) MENGGUNAKAN METODE ACCELERATED SAP (ASAP)



Nama : MOCH RAFI FAWAJI  
NIM : 1202180118  
Pembimbing Tugas Akhir : IQBAL SANTOSA, S.Si, MTI  
WIDIYATASYA AGUSTIKA NURTRISHA, S.Kom., M.T.  
Judul Tugas Akhir : MANAJEMEN RISIKO SIMRS PADA UNIT REKAM MEDIS DI RUMAH SAKIT AL-IHSAN MENGGUNAKAN ISO 31000:2018



Nama : ANANDA DELINA SINURAT  
NIM : 1202180122  
Pembimbing Tugas Akhir : DEDEN WITARSYAH, S.T., M.Eng. Ph.D  
EDI SUTOYO, S. Kom., M.CompSc  
Judul Tugas Akhir : IMPLEMENTASI ALGORITMA C4.5 UNTUK KLASIFIKASI PADA WILAYAH YANG MENERIMA VAKSINASI COVID-19 DI JAKARTA TIMUR



Nama : RUTH SESILYA AMBARITA  
NIM : 1202180123  
Pembimbing Tugas Akhir : DEDEN WITARSYAH, S.T., M.Eng. Ph.D  
FAQIH HAMAMI, S.Kom., M.T.  
Judul Tugas Akhir : IMPLEMENTASI METODE ASOSIASI UNTUK ANALISIS PENEMPATAN PRODUK RETAIL



Nama : RUDI GUNA PRAMUDIA  
NIM : 1202180156  
Pembimbing Tugas Akhir : Dr. OKTARIANI NURUL PRIATWI, S.Kom., M.T.  
RISKA YANU FA'RIFAH, S.Si., M.Si  
Judul Tugas Akhir : KLASIFIKASI SOAL SEJARAH INDONESIA TINGKAT SMA BERDASARKAN LEVEL KOGNITIF REVISED BLOOM'S TAXONOMY MENGGUNAKAN NAIVE BAYES



Nama : PRAVOGI SHOLIHUL INSAN  
NIM : 1202180157  
Pembimbing Tugas Akhir : Dr SINUNG SUKANTO, S.T., M.T  
FAISHAL MUFIED AL-ANSHARY, S.Kom., M.Kom., M.Sc.  
Judul Tugas Akhir : PENGEMBANGAN APLIKASI SOPIR ANGKOT BERBASIS MOBILE PADA STARTUP KIRI DENGAN METODE SCRUM



Nama : SHAFIRA NAFTANIA  
NIM : 1202180164  
Pembimbing Tugas Akhir : SONI FAJAR SURYA GUMILANG, S.T., M.T.  
RIDHA HANAFI, S.T., M.T.  
Judul Tugas Akhir : PERANCANGAN ARSITEKTUR SISTEM PEMERINTAHAN BERBASIS ELEKTRONIK PADA URUSAN PERUMAHAN DAN PERMUKIMAN PEMERINTAH PROVINSI JAWA BARAT BERBASIS KONSEP ENTERPRISE ARCHITECTURE MENGGUNAKAN KERANGKA KERJA TOGAF ADM



Nama : FARAH LUTHFIA  
NIM : 1202180179  
Pembimbing Tugas Akhir : LUTHFI RAMADANI, S.T., M.T., Ph.D  
RAHMAT MULYANA, S.T., M.T., MBA  
Judul Tugas Akhir : ANALISIS PENGARUH TATA KELOLA TI TERHADAP TRANSFORMASI DIGITAL DAN KINERJA ORGANISASI: STUDI KASUS BANK B



Nama : ANNISAA FAUZIYAH KINADI  
NIM : 1202180181  
Pembimbing Tugas Akhir : RACHMADITA ANDRE SWARI, S.Kom., M.Kom.  
EDI SUTOYO, S. Kom., M.CompSc  
Judul Tugas Akhir : PREDIKSI HARGA MOBIL BEKAS DI SURABAYA DENGAN MENGGUNAKAN ALGORITMA MACHINE LEARNING RANDOM FOREST REGRESSOR



Nama : ADITYA PERMADI  
NIM : 1202180191  
Pembimbing Tugas Akhir : RAHMAT FAUZI, S.T., M.T  
DITA PRAMESTI, S.Si., M.Si.  
Judul Tugas Akhir : IMPLEMENTASI TEST DRIVEN DEVELOPMENT PADA PENGEMBANGAN RESTFUL API UNTUK STARTUP SURVO



Nama : JULIANT DANIEL LATUARY  
NIM : 1202180192  
Pembimbing Tugas Akhir : TAUFIK NUR ADI, S.Kom., M.T., Ph.D  
Dr SINUNG SUKANTO, S.T., M.T  
Judul Tugas Akhir : PENGEMBANGAN WEBSITE KELUHAN AGEN DAN BERITA ACARA PT PELABUHAN INDONESIA II (PERSERO) CABANG TANJUNGPRIK PADA MODUL AGEN DAN PENANDATANGAN DENGAN MENGGUNAKAN METODE AGILE EXTREME PROGRAMMING

## Program Studi S1 Sistem Informasi



Nama : FARHAN ANGGARA PUTRA PRATAMA  
 NIM : 1202180195  
 Pembimbing Tugas Akhir : Dr. SINUNG SUAKANTO, S.T., M.T.  
 FAISHAL MUFIED AL-ANSHARY, S.Kom.,  
 M.Kom., M.Sc.  
 Judul Tugas Akhir : PENGEMBANGAN DASHBOARD BERBASIS  
 WEBSITE PADA STARTUP KIRI DENGAN  
 METODE SCRUM



Nama : ARIFATHUL FABIAN  
 NIM : 1202180198  
 Pembimbing Tugas Akhir : LUTHFI RAMADANI, S.T., M.T., Ph.D  
 FALAHAH, S.Si., M.T.  
 Judul Tugas Akhir : PERANCANGAN ENTERPRISE  
 ARCHITECTURE DI RUMAH SAKIT AL-IHSAN  
 PADA BIDANG FARMASI MENGGUNAKAN  
 METODE TOGAF ADM



Nama : AGISTRA FEBRIANDI  
 NIM : 1202180206  
 Pembimbing Tugas Akhir : MUHARMAN LUBIS, B.IT., M.IT., Ph.D.IT  
 ADITYAS WIDJAJARTO, S.T., M.T.  
 Judul Tugas Akhir : ANALISIS PENGUJIAN KERENTANAN  
 KEAMANAN SITUS WEB DINAS  
 KEPENDUDUKAN DAN CATATAN SIPIL XYZ  
 MENGGUNAKAN FRAMEWORK ISSAF



Nama : MUHAMMAD HARTSA QINTHAR  
 NIM : 1202180225  
 Pembimbing Tugas Akhir : Dr. TIEN FABRIANTI KUSUMASARI, S.T., M.T.  
 RAHMAT FAUZI, S.T., M.T.  
 Judul Tugas Akhir : PENGEMBANGAN APLIKASI WEBSITE  
 STARTUP DIGITAL GRAPHIC VISUAL  
 (GRAVIS) SEBAGAI PLATFORM  
 MARKETPLACE MENGGUNAKAN METODE  
 SCRUM



Nama : IFEN FARIDIAN RAHMADAN  
 NIM : 1202180229  
 Pembimbing Tugas Akhir : Dr. TIEN FABRIANTI KUSUMASARI, S.T., M.T.  
 EKKY NOVRIZA ALAM, S.Kom., MT  
 Judul Tugas Akhir : MODUL PLOTTING PENGUJI PROPOSAL  
 TA PADA APLIKASI TA SELECTION SECARA  
 OTOMATIS



Nama : TAUFIQURRAHMAN LUBIS  
 NIM : 1202180240  
 Pembimbing Tugas Akhir : Dr. IRFAN DARMAWAN, S.T., M.T.  
 EKKY NOVRIZA ALAM, S.Kom., MT  
 Judul Tugas Akhir : PERANCANGAN FRONT-END WEBSITE  
 PEMINJAMAN RUGANGAN DI TELKOM  
 UNIVERSITY DENGAN METODE WATERFALL



Nama : RIZAL INDERA  
 NIM : 1202180245  
 Pembimbing Tugas Akhir : AVON BUDIYONO, S.T., M.T.  
 UMAR YUNAN KURNIA SEPTO HEDIYANTO,  
 S.T., M.T.  
 Judul Tugas Akhir : VULNERABILITY ASSESSMENT PADA SITUS  
 WEB KPPM FRI DENGAN BURP SUITE DAN  
 INTRUDER



Nama : MUHAMMAD ILMAN FADILLAH  
 NIM : 1202180247  
 Pembimbing Tugas Akhir : ROKHMAM FAUZI  
 RYAN ADHITYA NUGRAHA, S.T., M.T.  
 Judul Tugas Akhir : ANALISIS DAN PERANCANGAN DATA  
 GOVERNANCE DALAM DOMAIN  
 REFERENCE AND MASTER DATA  
 MENGGUNAKAN DAMA DMBOKV2 DI  
 DINAS KOMUNIKASI DAN INFORMATIKA  
 KOTA BANDUNG



Nama : SAFINATY YANDY PUTRI  
 NIM : 1202180280  
 Pembimbing Tugas Akhir : Ir. AHMAD MUSNANSYAH, M.Sc.  
 Dr. SINUNG SUAKANTO, S.T., M.T.  
 Judul Tugas Akhir : PENGEMBANGAN APLIKASI PENVALURAN  
 TENAGA KERJA BERBASIS WEB KOPERASI  
 TKBM MENGGUNAKAN METODE  
 PROTOTYPING MODEL UNTUK MODUL  
 MANAJEMEN ANGGOTA



Nama : MUHAMMAD ALDI NUGRAHA  
 NIM : 1202180282  
 Pembimbing Tugas Akhir : MOCHAMAD TEGUH KURNIAWAN, S.T.,  
 M.T.  
 MUHAMMAD FATHINUDDIN, S.Si., M.T.  
 Judul Tugas Akhir : SISTEM DETEKSI DAN MITIGASI SERANGAN  
 DDOS PADA JARINGAN SOFTWARE  
 DEFINED NETWORK MENGGUNAKAN SELF  
 ORGANIZING MAP



Nama : FADHIL ALREHYHAN PAHREVI  
 NIM : 1202180286  
 Pembimbing Tugas Akhir : LUTHFI RAMADANI, S.T., M.T., Ph.D  
 RAHMAT MULYANA, S.T., M.T., MBA  
 Judul Tugas Akhir : ANALISIS PENGARUH TATA KELOLA TI  
 TERHADAP TRANSFORMASI DIGITAL  
 DAN KINERJA ORGANISASI: STUDI KASUS  
 ASURANSI C



Nama : EVAN RESWARA  
 NIM : 1202180287  
 Pembimbing Tugas Akhir : Dr. SINUNG SUAKANTO, S.T., M.T  
 EKKY NOVRIZA ALAM, S.Kom., MT  
 Judul Tugas Akhir : PENGEMBANGAN BACKEND APLIKASI  
 PRESENSI KARYAWAN BERBASIS  
 MOBILE PADA KSPPS KARYA USAHA  
 MANDIRI DENGAN METODE ITERATIVE  
 INCREMENTAL



Nama : AYU SYAFIRA ALFAIN  
 NIM : 1202180294  
 Pembimbing Tugas Akhir : ASTI AMALIA NUR FAJRIILLAH, BMM., M.  
 Sc.  
 RIDHA HANAFAI, S.T., M.T.  
 Judul Tugas Akhir : PERANCANGAN ARSITEKTUR ENTERPRISE  
 PADA BADAN KEPEGAWAIAN DAERAH  
 (BKD) PEMERINTAH PROVINSI JAWA BARAT  
 MENGGUNAKAN TOGAF ADM 9.2



Nama : MUHAMMAD RIZKY JUNIANWAR  
 NIM : 1202180296  
 Pembimbing Tugas Akhir : SONI FAJAR SURYA GUMILANG, S.T., M.T.  
 RIDHA HANAFAI, S.T., M.T.  
 Judul Tugas Akhir : ANALISIS PERANCANGAN SISTEM  
 PEMERINTAHAN BERBASIS ELEKTRONIK  
 PADA STUDI KASUS DINAS BINA MARGA  
 DAN PENATAAN RUANG PROVINSI JAWA  
 BARAT MENGGUNAKAN TOGAF ADM

## Program Studi S1 Sistem Informasi



Nama : FARRAS NAIM  
NIM : 1202180305  
Pembimbing Tugas Akhir : RD ROHMAT SAEDUDIN, S.T., M.T., Ph.D  
UMAR YUNAN KURNIA SEPTO HEDIYANTO,  
S.T., M.T.  
Judul Tugas Akhir : ANALISIS PERFORMA QUALITY OF SERVICE  
PADA JARINGAN WIRELESS DAN KABEL DI  
TELKOM UNIVERSITY LANDMARK TOWER  
MENGUNAKAN METODE NETWORK  
DEVELOPMENT LIFE CYCLE (NDLC)



Nama : MAULANA MALIK IBRAHIM  
NIM : 1202180308  
Pembimbing Tugas Akhir : ADITYAS WIDAJARTO, S.T., M.T.  
MOCHAMAD TEGUH KURNIAWAN, S.T.,  
M.T.  
Judul Tugas Akhir : IMPLEMENTASI DAN ANALISIS PROFIL  
SISTEM PADA VIRTUALISASI FORTIGATE  
FIREWALL BERDASARKAN METRIK SUMBER  
DAYA KOMPUTASI



Nama : ADAM SATYA KENCANA  
NIM : 1202180311  
Pembimbing Tugas Akhir : ASTI AMALIA NUR FAJRILLAH, BMM., M.  
Sc.  
RIDHA HANAFI, S.T., M.T.  
Judul Tugas Akhir : PERANCANGAN ENTERPRISE ARSITEKTUR  
SPBE MENGGUNAKAN KERANGKA TOGAF  
ADM 9.2 PADA BIDANG KELISTRIKAN  
DEPARTEMEN ENERGI DAN MINERAL  
SUMBER DAYA PROVINSI JAWA BARAT



Nama : RIVALDI ABDUL JABBAR  
NIM : 1202180333  
Pembimbing Tugas Akhir : NIA AMBARSARI, S.Si., M.T.  
Dr. HANIF FAKHRURROJA, S.Si., M.T  
Judul Tugas Akhir : IMPLEMENTASI KONSEP LAYANAN  
BERSAMA DALAM MODUL INVENTARIS  
UNTUK UMKM



Nama : MUHAMMAD KEVIN YUDISTIRA  
NIM : 1202180338  
Pembimbing Tugas Akhir : Dr. Ir. LUKMAN ABDURRAHMAN, M.I.S.  
Ir ARI FAJAR SANTOSO, M.T.  
Judul Tugas Akhir : ANALISIS PENGELUARAN MODAL  
TEKNOLOGI INFORMASI MENGGUNAKAN  
FUNGSI PRODUKSI COBB DOUGLAS PADA  
PT. XL AXIATA TBK



Nama : MUHAMMAD RIZKY BALIA  
NIM : 1202180339  
Pembimbing Tugas Akhir : EDI SUTOYO, S. Kom., M.CompSc  
VANDHA PRADWIYASMA WIDARTHA,  
S.Kom., M.T., M.Eng  
Judul Tugas Akhir : ANALISIS SENTIMEN PADA APLIKASI  
PEDULI LINDUNGI MENGGUNAKAN  
MACHINE LEARNING DENGAN ALGORITMA  
K-NEAREST NEIGHBOR



Nama : BERLIAN AKBAR RUSMANA  
NIM : 1202180341  
Pembimbing Tugas Akhir : RAHMAT FAUZI, S.T., M.T  
DITA PRAMESTI, S.Si., M.Si.  
Judul Tugas Akhir : PENGEMBANGAN MARKETPLACE NUFISH  
BERBASIS WEB UNTUK MENINGKATKAN  
PEMASARAN HASIL PERIKANAN  
MENGUNAKAN METODE EXTREME  
PROGRAMMING DI KABUPATEN KLATEN  
JAWA TENGAH



Nama : DHAIFULLAH SHIDQI AKBARSYAH  
NIM : 1202180356  
Pembimbing Tugas Akhir : IQBAL SANTOSA, S.Si, MTI  
WIDYATASYA AGUSTIKA NURTRISHA,  
S.Kom., M.T  
Judul Tugas Akhir : PERANCANGAN MANAJEMEN REKAM  
MEDIS BERDASARKAN STANDAR NASIONAL  
AKREDITASI RUMAH SAKIT (SNARS) DAN  
JOINT COMMISSION INTERNATIONAL  
STANDARD (JCIS) (STUDI KASUS RUMAH  
SAKIT GIGI DAN MULUT MARANATHA  
BANDUNG)



Nama : DZAKI RACHMANDA MALIK IMANUDIN  
NIM : 1202180359  
Pembimbing Tugas Akhir : BERLIAN MAULIDYA IZZATI, S.Kom., M.Kom.  
FITRIYANA DEWI, S.Kom., M.Kom.  
Judul Tugas Akhir : DESAIN ENTERPRISE ARSITEKTUR  
BLUEPRINT UNTUK SMART VILLAGE DI  
KECAMATAN SUMUR BANDUNG (STUDI  
KASUS: DIMENSI TATA KELOLA)



Nama : RIZKA PUTRI WAHYUNI  
NIM : 1202180362  
Pembimbing Tugas Akhir : Dr. Ir. LUKMAN ABDURRAHMAN, M.I.S.  
RAHMAT MULYANA, S.T., M.T., MBA  
Judul Tugas Akhir : PENGUJIAN MODEL PENGARUH TATA  
KELOLA TEKNOLOGI INFORMASI  
TERHADAP TRANSFORMASI DIGITAL DAN  
KINERJA ORGANISASI PADA ASURANSI B  
MENGUNAKAN STRUCTURAL EQUATION  
MODELING



Nama : DZAKY MUHAMMAD RAFI PERMANA  
NIM : 1202180368  
Pembimbing Tugas Akhir : BERLIAN MAULIDYA IZZATI, S.Kom., M.Kom.  
FITRIYANA DEWI, S.Kom., M.Kom.  
Judul Tugas Akhir : DESIGN OF ENTERPRISE ARCHITECTURE  
BLUEPRINT FOR SMART VILLAGE IN SUMUR  
BANDUNG SUB-DISTRICT (CASE STUDY :  
SMART LIVING DIMENSION)



Nama : JUAN RIZKY MAULANA  
NIM : 1202180373  
Pembimbing Tugas Akhir : DEDEN WITARSYAH, S.T., M.Eng, Ph.D  
EDI SUTOYO, S. Kom., M.CompSc  
Judul Tugas Akhir : CLUSTERING TINGKAT MOBILITAS  
MASYARAKAT INDONESIA SELAMA  
PANDEMI COVID-19 MENGGUNAKAN  
ALGORITMA FUZZY C-MEANS DENGAN  
OPTIMISASI PARTICLE SWARM  
OPTIMIZATION



Nama : ROBBY ILHAMI MULYADI  
NIM : 1202180378  
Pembimbing Tugas Akhir : LUTHFI RAMADANI, S.T., M.T., Ph.D  
FALAHAH, S.Si., M.T.  
Judul Tugas Akhir : PERANCANGAN ENTERPRISE  
ARCHITECTURE UNTUK PELAYANAN MEDIS  
DI RS SARININGSIH MENGGUNAKAN  
FRAMEWORK TOGAF



Nama : WADER TRISEPA JONSON  
NIM : 1202181038  
Pembimbing Tugas Akhir : ASTI AMALIA NUR FAJRILLAH, BMM., M.  
Sc.  
EKKY NOVRIZA ALAM, S.Kom., MT  
Judul Tugas Akhir : PENGEMBANGAN PERFORMANCE  
MONITORING DASHBOARD PADA APLIKASI  
MYIBIDAN DENGAN METODE WATERFALL

## Program Studi S1 Sistem Informasi



Nama : KRISNA DWI PERMANA  
NIM : 1202181054  
Pembimbing Tugas Akhir : RAHMAT FAUZI, S.T.,M.T  
Dr SINUNG SUAKANTO, S.T., M.T  
Judul Tugas Akhir : PENGEMBANGAN BACKEND INVESTASI BERBASIS WEBSITE PADA EKOSISTEM DIGITAL DENGAN METODE ITERATIVE INCREMENTAL



Nama : DANIEL JULIUS PARSAORAN  
NIM : 1202181061  
Pembimbing Tugas Akhir : WARIH PUSPITASARI, S.Psi., M.Psi.  
TAUFIH NUR ADI, S.Kom., M.T., Ph.D  
Judul Tugas Akhir : ANALISIS KESUKSESAN IMPLEMENTASI SYSTEM APPLICATION AND PRODUCT (SAP) PADA MODUL PAYROLL MENGGUNAKAN TECHNOLOGY ACCEPTANCE MODEL 3 (TAM 3) DI PT. KERETA API INDONESIA



Nama : BONYFASIUS BENRY TARSISIUS LUMBANRAJA  
NIM : 1202181105  
Pembimbing Tugas Akhir : Dr. Ir. LUKMAN ABDURRAHMAN, M.I.S.  
RAHMAT MULYANA, S.T., M.T., MBA  
Judul Tugas Akhir : PENGUKURAN BALANCED SCORECARD TI DI PT XYZ DIVISI SDA PADA UNIT TOP 20 / PUBLIC SERVICE BERBASIS COBIT 2019 MENGGUNAKAN METRIK ALIGNMENT GOALS



Nama : AMARILA ZAHURATUN NISA'  
NIM : 1202181244  
Pembimbing Tugas Akhir : Dr. OKTARIANI NURUL PRATIWI, S.Kom., M.T.  
RISKA YANU FA'RIFAH, S.Si., M.Si  
Judul Tugas Akhir : KLASIFIKASI SOAL SEJARAH TINGKAT SMA BERDASARKAN LEVEL KOGNITIF REVISED BLOOM'S TAXONOMY MENGGUNAKAN METODE STOCHASTIC GRADIENT DESCENT



Nama : DARIS RAIHAN DITYO  
NIM : 1202181263  
Pembimbing Tugas Akhir : Dr SINUNG SUAKANTO, S.T., M.T  
EKKY NOVRIZA ALAM, S.Kom., MT  
Judul Tugas Akhir : PENERAPAN SISTEM INFORMASI AKUNTANSI PADA PLATFORM FOOD AND BEVERAGE TERINTEGRASI



Nama : JONATHAN BONAR  
NIM : 1202181372  
Pembimbing Tugas Akhir : EDI SUTOYO, S. Kom., M.CompSc  
VANDHA PRADWIYASMA WIDARTHA, S.Kom., M.T., M.Eng  
Judul Tugas Akhir : ANALISIS SENTIMEN PADA APLIKASI PEDULILINDUNGI MENGGUNAKAN MACHINE LEARNING DENGAN ALGORITMA NAIVE BAYES



Nama : FAUZI ARIFIN ALGHIFARI  
NIM : 1202183302  
Pembimbing Tugas Akhir : RACHMADITA ANDRESWARI, S.Kom., M.Kom.  
EDI SUTOYO, S. Kom., M.CompSc  
Judul Tugas Akhir : PREDIKSI HARGA MOBIL BEKAS DI DKI JAKARTA MENGGUNAKAN ALGORITMA EXTREME GRADIENT BOOSTING DAN BAYESIAN OPTIMIZATION



Nama : DINA MELIANA SARAGI  
NIM : 1202183313  
Pembimbing Tugas Akhir : FAQIH HAMAMI, S.Kom., M.T.  
Drs. TATANG MULYANA, M.T., Ph.D.  
Judul Tugas Akhir : IMPLEMENTASI LOGIKA FUZZY UNTUK PENDUKUNG KEPUTUSAN PADA SISTEM PENYIRAMAN OTOMATIS TANAMAN ANTHURIUM



Nama : ANISAH FREDELLA  
NIM : 1202183325  
Pembimbing Tugas Akhir : Dr. Ir. LUKMAN ABDURRAHMAN, M.I.S.  
RAHMAT MULYANA, S.T., M.T., MBA  
Judul Tugas Akhir : PENGGUNAAN METRIK ALIGNMENT GOALS COBIT 2019 UNTUK PENGUKURAN BALANCED SCORECARD TI DI UNIT GOVERNMENT COMPLAINT HANDLING DIVISI SDA PT TELKOM



Nama : NADYA ZAHRA  
NIM : 1202183328  
Pembimbing Tugas Akhir : NIA AMBARSARI, S.Si., M.T.  
Dr. HANIF FAKHURROJJA, S.Si., M.T  
Judul Tugas Akhir : PEMBANGUNAN SISTEM INFORMASI BERBASIS WEBSITE UNTUK UMKM DENGAN KONSEP SHARED SERVICE MENGGUNAKAN METODE SCRUM



Nama : NATALIA VIOLI KRISTENA WIJAYA  
NIM : 1202183330  
Pembimbing Tugas Akhir : ROKHMAN FAUZI  
LUTHFI RAMADANI, S.T., M.T., Ph.D  
Judul Tugas Akhir : ANALYZING THE REQUIREMENTS NEEDED TO ALIGN THE TO-BE DEFINED OWOW CONCEPT FOR BOON EDAM SERVICE PROCESSES WITH THE SAP FSM APPLICATION



Nama : RAFLI FIRDAUS AKBAR  
NIM : 1202183334  
Pembimbing Tugas Akhir : IQBAL SANTOSA, S.Si, MTI  
WIDYATASYA AGUSTIKA NURTRISHA, S.Kom., M.T  
Judul Tugas Akhir : MANAJEMEN RISIKO SIMRS PADA BAGIAN AKUNTANSI DAN KEUANGAN DI RUMAH SAKIT AL-IHSAN MENGGUNAKAN ISO 31000:2018



Nama : M MISBACHUL UMMAH AL' AROBI  
NIM : 1202183345  
Pembimbing Tugas Akhir : IQBAL SANTOSA, S.Si, MTI  
WIDYATASYA AGUSTIKA NURTRISHA, S.Kom., M.T  
Judul Tugas Akhir : ASESMEN DAN PENINGKATAN MANAJEMEN LAYANAN TEKNOLOGI INFORMASI PADA PRACTICE SUPPLIER MANAGEMENT DAN SERVICE LEVEL MANAGEMENT MENGGUNAKAN ITIL VERSI 4 (STUDI KASUS : UNIT RIYANTI TELKOM UNIVERSITY)



Nama : MAURIZKA NABILA CHAIRUNNISA  
NIM : 1202183350  
Pembimbing Tugas Akhir : ROKHMAN FAUZI, S.T, M.T.  
IQBAL SANTOSA, S.Si, M.T.I.  
Judul Tugas Akhir : ANALISIS PERANCANGAN ENTERPRISE ARCHITECTURE MENGGUNAKAN TOGAF ADM FUNGSI QUALITY CONTROL AND ASSURANCE MANAGEMENT PADA UNIT PLANNING AND CONTROLLING BAGI TELKOM CORPORATE UNIVERSITY CENTER



## Program Studi S1 Sistem Informasi



Nama : NOLA ADHE SURY  
NIM : 1202183352  
Pembimbing Tugas Akhir : Dr SENO ADI PUTRA, S.Si., M.T.  
MUHARMAN LUBIS, B.IT., M.IT., Ph.D.IT  
Judul Tugas Akhir : ANALISIS PERANCANGAN ENTERPRISE ARCHITECTURE MENGGUNAKAN ZACHMAN FRAMEWORK TIGA KALI ENAM DENGAN KONSEP RESOURCE SHARING PADA MANAJEMEN OPERASIONAL INAGRI



Nama : NURUL AN' NISAA  
NIM : 1202183353  
Pembimbing Tugas Akhir : RD ROHMIAT SAEDUDIN, S.T., M.T., Ph.D  
MUHAMMAD FATIHUDDIN, S.Si., M.T.  
Judul Tugas Akhir : ANALISIS PERBANDINGAN AKURASI SUPPORT VECTOR MACHINE DAN K-NEAREST NEIGHBOR UNTUK KLASIFIKASI DATA SERANGAN JARINGAN KOMPUTER



Nama : NAZHARA AURELLIA HAKIM  
NIM : 1202183354  
Pembimbing Tugas Akhir : IQBAL SANTOSA, S.Si, MTI  
LUTHFI RAMADANI, S.T., M.T., Ph.D  
Judul Tugas Akhir : ASESMEN DAN PENINGKATAN MANAJEMEN PROYEK SISTEM INFORMASI PADA AREA SCOPE MANAGEMENT DAN TIME MANAGEMENT MENGGUNAKAN PMMM (STUDI KASUS : PUTI UNIVERSITAS TELKOM)



Nama : MUHAMMAD HASBI JURI UTAMA  
NIM : 1202183357  
Pembimbing Tugas Akhir : Ir. AHMAD MUSNANSYAH, M.Sc.  
Dr. HANIF FAKHRURROJA, S.Si., MT  
Judul Tugas Akhir : PENGEMBANGAN SISTEM DIALOG PADA INTERAKSI MANUSIA DAN MESIN MENGGUNAKAN FINITE STATE MACHINE (STUDI KASUS: KENDARAAN CERDAS)



Nama : SYAFIQ DZAKY ABHIYASA  
NIM : 1202183360  
Pembimbing Tugas Akhir : MUHARMAN LUBIS, B.IT., M.IT., Ph.D.IT  
VANDHA PRADWIYASMA WIDARTHA, S.Kom., M.T., M.Eng  
Judul Tugas Akhir : ANALISIS PENILAIAN KUALITAS PADA DATA TICKETING DIVISI MULTIMEDIA PERUSAHAAN TELEKOMUNIKASI DI INDONESIA MENGGUNAKAN DATA QUALITY ASSESSMENT (DQA) BERDASARKAN DAMA-DMBOK



Nama : RAFI ADINEGORO  
NIM : 1202183363  
Pembimbing Tugas Akhir : Dr SINUNG SUAKANTO, S.T., M.T  
EKKY NOVRIZA ALAM, S.Kom., MT  
Judul Tugas Akhir : PERANCANGAN USER INTERFACE DAN USER EXPERIENCE PADA APLIKASI PRESENSI BERBASIS MOBILE PADA KOPERASI KARYA USAHA MANDIRI SYARIAH MENGGUNAKAN METODE DESIGN THINKING



Nama : LITA VIERYNA  
NIM : 1202183364  
Pembimbing Tugas Akhir : LUTHFI RAMADANI, S.T., M.T., Ph.D  
RYAN ADHITYA NUGRAHA, S.T., M.T.  
Judul Tugas Akhir : PERANCANGAN ENTERPRISE ARCHITECTURE PADA BIDANG PELAYANAN MEDIS RSUD KOTA DEPOK MENGGUNAKAN TOGAF ADM



Nama : AFIF PRIANDHIKA IZZULHAQ  
NIM : 1202183370  
Pembimbing Tugas Akhir : RAHMAT FAUZI, S.T., M.T  
Dr SINUNG SUAKANTO, S.T., M.T  
Judul Tugas Akhir : PENGEMBANGAN BACKEND USER MANAGEMENT BERBASIS WEB PADA EKOSISTEM DIGITAL IHYA DENGAN METODE ITERATIVE INCREMENTAL



Nama : HADINA WAWESI  
NIM : 1202184002  
Pembimbing Tugas Akhir : DEDEN WITARSYAH, S.T., M.Eng. Ph.D  
VANDHA PRADWIYASMA WIDARTHA, S.Kom., M.T., M.Eng  
Judul Tugas Akhir : ANALISA SENTIMEN TANGGAPAN MASYARAKAT TERHADAP VAKSIN PADA MEDIA SOSIAL TWITTER MENGGUNAKAN ALGORITMA KLASIFIKASI NAIVE BAYES



Nama : DEWI ASTUTI  
NIM : 1202184003  
Pembimbing Tugas Akhir : FAISHAL MUFIED AL-ANSHARY, S.Kom., M.Kom., M.Sc.  
RAHMAT FAUZI, S.T., M.T  
Judul Tugas Akhir : PERANCANGAN DASHBOARD ADMIN WEBSITE HELPMEOG MENGENAI PLATFORM ADOPSI KUCING MENGGUNAKAN METODE SCRUM



Nama : BELLA TANTRIANA DWI ANGGRAINI  
NIM : 1202184005  
Pembimbing Tugas Akhir : IQBAL SANTOSA, S.Si, MTI  
LUTHFI RAMADANI, S.T., M.T., Ph.D  
Judul Tugas Akhir : ASESMEN DAN PENINGKATAN MANAJEMEN PROYEK SISTEM INFORMASI PADA AREA COST MANAGEMENT DAN HUMAN RESOURCE MANAGEMENT MENGGUNAKAN PMMM (STUDI KASUS: UNIT DEVTI TELKOM UNIVERSITY)



Nama : TIOFENNY ANGELINA  
NIM : 1202184006  
Pembimbing Tugas Akhir : ASTI AMALIA NUR FAJRIILLAH, BMM., M. Sc.  
RIDHA HANAFI, S.T., M.T.  
Judul Tugas Akhir : PENYUSUNAN ENTERPRISE ARSITEKTUR PADA BADAN PERENCANAAN PEMBANGUNAN DAERAH DALAM BIDANG PEKERJAAN UMUM DAN PENATAAN RUANG UNTUK MEWUJUDKAN INOVASI TATA KELOLA PEMERINTAHAN PROVINSI JAWA BARAT YANG SMART, BERSIH DAN AKUNTABEL



Nama : PAXILLA CHAIRANY  
NIM : 1202184007  
Pembimbing Tugas Akhir : R. WAHJOE WITJAKSONO, S.T., M.M., M. Kom  
MUHARMAN LUBIS, B.IT., M.IT., Ph.D.IT  
Judul Tugas Akhir : ANALISIS PENERIMAAN ADOPSI SISTEM CRM DENGAN MODEL TECHNOLOGY ACCEPTANCE MODEL 3 (TAM 3) MENGGUNAKAN STRUCTURAL EQUATION MODELING (SEM)



Nama : MAIZURA WINDA ARUNA  
NIM : 1202184008  
Pembimbing Tugas Akhir : LUTHFI RAMADANI, S.T., M.T., Ph.D  
RYAN ADHITYA NUGRAHA, S.T., M.T.  
Judul Tugas Akhir : PERANCANGAN ENTERPRISE ARCHITECTURE PADA BIDANG PELAYANAN PENUNJANG RUMAH SAKIT BHAKTI WIRA TAMDAMA MENGGUNAKAN METODE TOGAF ADM



## Program Studi S1 Sistem Informasi



Nama : AZZAHRA SITI RAMADHANI  
 NIM : 1202184010  
 Pembimbing Tugas Akhir : LUTHFI RAMADANI, S.T., M.T., Ph.D  
 FALAHAH, S.Si., M.T.  
 Judul Tugas Akhir : ARSITEKTUR GENERIK UNTUK SISTEM INFORMASI KESEHATAN TINGKAT KABUPATEN/KOTA



Nama : WIKA FAJRIAH RAHMAH  
 NIM : 1202184011  
 Pembimbing Tugas Akhir : DEDEN WITARSYAH, S.T., M.Eng. Ph.D  
 VANDHA PRADWIYASMA WIDARTHA, S.Kom., M.T., M.Eng  
 Judul Tugas Akhir : PENERAPAN METODE SUPPORT VECTOR MACHINE UNTUK PROSES ANALISIS SENTIMEN MENGENAI TANGGAPAN MASYARAKAT TERHADAP PEMBERIAN VAKSIN COVID-19



Nama : ANGGITA KHAERUNISA  
 NIM : 1202184013  
 Pembimbing Tugas Akhir : SONI FAJAR SURYA GUMILANG, S.T., M.T.  
 RIDHA HANAFI, S.T., M.T.  
 Judul Tugas Akhir : PERANCANGAN ARSITEKTUR SISTEM PEMERINTAHAN BERBASIS ELEKTRONIK PADA URUSAN PEMERINTAHAN BIDANG TRANSPORTASI DI PEMERINTAH PROVINSI JAWA BARAT BERBASIS PADA KONSEP ENTERPRISE ARCHITECTURE MENGGUNAKAN KERANGKA KERJA TOGAF ADM



Nama : KINANTI TIARA NINGTYAS  
 NIM : 1202184014  
 Pembimbing Tugas Akhir : SONI FAJAR SURYA GUMILANG, S.T., M.T.  
 RIDHA HANAFI, S.T., M.T.  
 Judul Tugas Akhir : PERANCANGAN ARSITEKTUR SISTEM PEMERINTAHAN BERBASIS ELEKTRONIK PADA URUSAN SOSIAL DI PEMERINTAH PROVINSI JAWA BARAT BERBASIS KONSEP ENTERPRISE ARCHITECTURE MENGGUNAKAN KERANGKA KERJA TOGAF ADM



Nama : HIZA MU'MINATUL FITRIANI  
 NIM : 1202184015  
 Pembimbing Tugas Akhir : DEDEN WITARSYAH, S.T., M.Eng. Ph.D  
 VANDHA PRADWIYASMA WIDARTHA, S.Kom., M.T., M.Eng  
 Judul Tugas Akhir : ANALISIS SENTIMEN PADA MEDIA SOSIAL TWITTER MENGENAI TANGGAPAN MASYARAKAT TERHADAP VAKSIN COVID-19 MENGGUNAKAN ALGORITMA C4.5



Nama : NURUL AFIFAH  
 NIM : 1202184017  
 Pembimbing Tugas Akhir : Dr. Ir. LUKMAN ABDURRAHMAN, M.I.S.  
 RAHMAT MULYANA, S.T., M.T., MBA  
 Judul Tugas Akhir : PENGUJIAN MODEL PENGARUH TATA KELOLA TI TERHADAP TRANSFORMASI DIGITAL DAN KINERJA ORGANISASI PADA BANK B MENGGUNAKAN STRUCTURAL EQUATION MODELLING



Nama : SHAHNAZ KAMILAH  
 NIM : 1202184019  
 Pembimbing Tugas Akhir : LUTHFI RAMADANI, S.T., M.T., Ph.D  
 FITRIYANA DEWI, S.Kom., M.Kom.  
 Judul Tugas Akhir : PERANCANGAN ENTERPRISE ARCHITECTURE PADA DIVISI PERENCANAAN, PENGENDALIAN, DAN INFORMASI SUKU DINAS KESEHATAN JAKARTA TIMUR DAN PUSKESMAS KECAMATAN CAKUNG



Nama : HILDA NURALIZA  
 NIM : 1202184020  
 Pembimbing Tugas Akhir : Dr. OKTARIANI NURUL PRATIWI, S.Kom., M.T.  
 FAQIH HAMAMI, S.Kom., M.T.  
 Judul Tugas Akhir : ANALISIS SENTIMEN IMDB FILM REVIEW DATASET MENGGUNAKAN SUPPORT VECTOR MACHINE (SVM) DAN SELEKSI FEATURE IMPORTANCE



Nama : MELINSYE HERLIANI AHAB  
 NIM : 1202184022  
 Pembimbing Tugas Akhir : RACHMADITA ANDRE SWARI, S.Kom., M.Kom.  
 DEDEN WITARSYAH, S.T., M.Eng. Ph.D  
 Judul Tugas Akhir : ANALISA DAN PENERAPAN PROSES MINING UNTUK MENGIDENTIFIKASI PERILAKU BELAJAR SISWA TERHADAP PENGGUNAAN E-LEARNING DI SAAT MASA PANDEMI COVID-19 (STUDI KASUS : SMK TELKOM MALANG)



Nama : STEFANO CHRISTIAN SARUMPAET  
 NIM : 1202184024  
 Pembimbing Tugas Akhir : TAUFIK NUR ADI, S.Kom., M.T., Ph.D  
 Dr SINJUNG SUAKANTO, S.T., M.T  
 Judul Tugas Akhir : PENGEMBANGAN WEBSITE KELUHAN AGEN DAN BERITA ACARA PT PELABUHAN INDONESIA II (PERSERO) CABANG TANJUNG PRIOK PADA MODUL CUSTOMER SERVICE DAN PIHAK VERIFIKASI MENGGUNAKAN METODE AGILE EXTREME PROGRAMMING



Nama : MUHAMMAD FAISHAL FARRAS  
 NIM : 1202184025  
 Pembimbing Tugas Akhir : IQBAL SANTOSA, S.Si, MTI  
 LUTHFI RAMADANI, S.T., M.T., Ph.D  
 Judul Tugas Akhir : ASESMEN DAN PENINGKATAN MANAJEMEN PROYEK SISTEM INFORMASI PADA AREA PROCUREMENT MANAGEMENT DAN QUALITY MANAGEMENT MENGGUNAKAN PMMM (STUDI KASUS : PUTI UNIVERSITAS TELKOM)



Nama : AKBAR AFFARUK KHUZAIMI AHMADANI  
 NIM : 1202184026  
 Pembimbing Tugas Akhir : Dr SINJUNG SUAKANTO, S.T., M.T  
 EKKY NOVRIZA ALAM, S.Kom., MT  
 Judul Tugas Akhir : SISTEM INFORMASI ANALISIS KELAYAKAN KREDIT BERBASIS WEB PADA KSPPS KARYA USAHA MANDIRI MENGGUNAKAN METODE ITERATIVE INCREMENTAL



Nama : LINA ZULAIKAH  
 NIM : 1202184027  
 Pembimbing Tugas Akhir : WARIH PUSPITASARI, S.Psi., M.Psi.  
 LUTFIA SEPTINGRUM, S.Si., M.Stat  
 Judul Tugas Akhir : ANALISIS PENERIMAAN IMPLEMENTASI SAP MENGGUNAKAN MODEL UTAUT 3 PADA PT. KAI



Nama : LATHIFA ARTAMINATI  
 NIM : 1202184028  
 Pembimbing Tugas Akhir : ADITYAS WIDIJARTO, S.T., M.T.  
 MOCHAMAD TEGUH KURNIAWAN, S.T., M.T.  
 Judul Tugas Akhir : IMPLEMENTASI DAN ANALISIS PROFIL SISTEM PADA VIRTUALISASI SOPHOS FIREWALL BERDASARKAN METRIK SUMBER DAYA KOMPUTASI

## Program Studi S1 Sistem Informasi



Nama : MUHAMMAD FADLI BAHRUDIN  
NIM : 1202184029  
Pembimbing Tugas Akhir : ROKHMAN FAUZI, S.T., M.T.  
RYAN ADHITYA NUGRAHA, S.T., M.T.  
Judul Tugas Akhir : IMPLEMENTASI DAN ANALISIS TATA KELOLA TEKNOLOGI INFORMASI MENGGUNAKAN FRAMEWORK COBIT 2019 PADA FUNGSI PENGELOLAAN INFORMASI ADMINISTRASI PENDUDUK DI DINAS KEPENDUDUKAN DAN PENCATATAN SIPIL KABUPATEN SUKABUMI



Nama : QINTHARA AYU RAIHAN  
NIM : 1202184033  
Pembimbing Tugas Akhir : LUTHFI RAMADANI, S.T., M.T., Ph.D  
FALAAH, S.Si., M.T.  
Judul Tugas Akhir : PERANCANGAN ENTERPRISE ARCHITECTURE UNTUK PELAYANAN PENUNJANG MEDIS RUMAH SAKIT SARININGSIH DENGAN MENGGUNAKAN FRAMEWORK TOGAF



Nama : MONICA SURYATAMA DEBY  
NIM : 1202184034  
Pembimbing Tugas Akhir : LUTHFI RAMADANI, S.T., M.T., Ph.D  
RAHMAT MULYANA, S.T., M.T., MBA  
Judul Tugas Akhir : ANALISIS PENGARUH TATA KELOLA TEKNOLOGI INFORMASI UNTUK TRANSFORMASI DIGITAL DAN KINERJA ORGANISASI: STUDI KASUS ASURANSI B



Nama : DEVI NOVITASARI  
NIM : 1202184035  
Pembimbing Tugas Akhir : R. WAHJOE WITJAKSONO, S.T., M.M., M. Kom.  
MUHARDI SAPUTRA  
Judul Tugas Akhir : PERANCANGAN SISTEM SMART UKM UNTUK PROSES BISNIS AKUNTANSI BERBASIS ENTERPRISE RESOURCE PLANNING (ERP) MENGGUNAKAN METODE ACCELERATED SAP (ASAP)



Nama : I GEĐE PASEK PUNIA ATMAJA  
NIM : 1202184040  
Pembimbing Tugas Akhir : ROKHMAN FAUZI  
LUTHFI RAMADANI, S.T., M.T., Ph.D  
Judul Tugas Akhir : PENGEMBANGAN SISTEM INTEGRASI ANTARA SIMPLE SIMON DAN SISTEM ERP MITRA



Nama : THASYA UMMUL KULSUM  
NIM : 1202184044  
Pembimbing Tugas Akhir : FAISHAL MUFIED AL-ANSHARY, S.Kom., M.Kom., M.Sc.  
RAHMAT FAUZI, S.T., M.T.  
Judul Tugas Akhir : PERANCANGAN DESAIN ANTARMUKA PENGGUNA PADA APLIKASI HELPMEOING BAGI ADOPTER MENGGUNAKAN METODE GOAL-DIRECTED DESIGN



Nama : NI MADE MELIANA LISTYAWATI  
NIM : 1202184045  
Pembimbing Tugas Akhir : ADITYAS WIDJAJARTO, S.T., M.T.  
MOCHAMAD TEGUH KURNIAWAN, S.T., M.T.  
Judul Tugas Akhir : IMPLEMENTASI DAN ANALISIS PROFIL SISTEM PADA VIRTUALISASI PALOALTO FIREWALL BERDASARKAN METRIK SUMBER DAYA KOMPUTASI



Nama : RIZKY DWI NINGSIH  
NIM : 1202184047  
Pembimbing Tugas Akhir : NIA AMBARSARI, S.Si., M.T.  
Dr. HANIF FAKHRURROJA, S.Si., M.T.  
Judul Tugas Akhir : PERANCANGAN DESAIN UI/UX SISTEM INFORMASI BAGI USAHA MIKRO KECIL DAN MENENGAH BERBASIS WEB PADA MODUL USER ADMINISTRATOR MENGGUNAKAN METODE USER-CENTERED DESAIN



Nama : CLAERY JESSICA TAMPUBOLON  
NIM : 1202184048  
Pembimbing Tugas Akhir : Dr. Ir. LUKMAN ABDURRAHMAN, M.I.S.  
RAHMAT MULYANA, S.T., M.T., MBA  
Judul Tugas Akhir : CONTROL SELF-ASSESSMENT (CSA) PADA UNIT RISET DAN LAYANAN TI DIREKTORAT PUSAT TEKNOLOGI INFORMASI UNIVERSITAS TELKOM



Nama : FUAD AL AFIF  
NIM : 1202184050  
Pembimbing Tugas Akhir : ROKHMAN FAUZI  
VIDYATASYA AGUSTIKA NURTRISHA, S.Kom., M.T.  
Judul Tugas Akhir : PERANCANGAN ENTERPRISE ARCHITECTURE PADA FUNGSI TOSERBA KOPERASI KELUARGA BESAR SEMEN PADANG MENGGUNAKAN TOGAF ADM



Nama : NURSYAHBANI AMELIA PUTRI  
NIM : 1202184051  
Pembimbing Tugas Akhir : BERLIAN MAULIDYA IZZATI, S.Kom., M.Kom.  
FITRIYANA DEWI, S.Kom., M.Kom.  
Judul Tugas Akhir : ANALISIS LAYANAN TEKNOLOGI INFORMASI (TI) TERHADAP I-GRACIAS DENGAN METODE SERVICE QUALITY PADA DOSEN UNIVERSITAS TELKOM



Nama : NABILLA PRILYA NUGRAHA  
NIM : 1202184052  
Pembimbing Tugas Akhir : MUHARDI SAPUTRA, S.T., M.T.  
WARIH PUSPITASARI, S.Psi., M.Psi.  
Judul Tugas Akhir : KONFIGURASI CORRECTIVE MAINTENANCE UNTUK MINIMALISIR BREAKDOWN MESIN PADA INDUSTRI REFINERY MENGGUNAKAN SAP (STUDI KASUS PT. XYZ)



Nama : IRFANDA WIRA ARNAWAMA  
NIM : 1202184053  
Pembimbing Tugas Akhir : RAHMAT FAUZI, S.T., M.T.  
MUHARDI SAPUTRA, S.T., M.T.  
Judul Tugas Akhir : PENGEMBANGAN APLIKASI TANGGUNG JAWAB SOSIAL DAN LINGKUNGAN (TJSJ) DENGAN METODE SCRUM



Nama : AKBAR AVERIAN  
NIM : 1202184055  
Pembimbing Tugas Akhir : AVON BUDIYONO, S.T., M.T.  
UMAR YUNAN KURNIA SEPTO HEDIYANTO, S.T., M.T.  
Judul Tugas Akhir : ANALISIS DAN OPTIMALISASI JARINGAN WIRELESS LOCAL AREA NETWORK (WLAN) PADA PT.XYZ DENGAN MENGGUNAKAN METODE NETWORK DEVELOPMENT LIFE CYCLE (NDLC)

## Program Studi S1 Sistem Informasi



Nama : ANANDA ANGGIE NUR AINI  
 NIM : 1202184057  
 Pembimbing Tugas Akhir : RD ROHMAT SAEDUDIN, S.T., M.T., Ph.D  
 UMAR YUNAN KURNIA SEPTO HEDIYANTO, S.T., M.T.  
 Judul Tugas Akhir : ANALISIS PERANCANGAN DESAIN INFRASTRUKTUR JARINGAN KOMPUTER UNTUK PERAWATAN MUDAH DI TELKOM UNIVERSITY LANDMARK TOWER (TULT) MENGGUNAKAN METODE NETWORK DEVELOPMENT LIFE CYCLE (NDLC)



Nama : KURNIATI BUNGA RINDU  
 NIM : 1202184059  
 Pembimbing Tugas Akhir : MUHARDI SAPUTRA, S.ST., M.T.  
 WARIH PUSPITASARI, S.Psi., M.Psi.  
 Judul Tugas Akhir : KUSTOMISASI KANAL KOMUNIKASI UNTUK CASE HANDLING PADA APPLICATION MANAGEMENT SERVICE TERINTEGRASI SALESFORCE (STUDI KASUS PT TRIMITRA SISTEM SOLUSINDO)



Nama : RISKA ANANDA WIDIYA PUTRI  
 NIM : 1202184062  
 Pembimbing Tugas Akhir : Dr. TIEN FABRIANTI KUSUMASARI, S.T., M.T.  
 EKKY NOVRIZA ALAM, S.Kom., MT  
 Judul Tugas Akhir : PENGEMBANGAN OPERATIONAL DASHBOARD DAN PIVOTING TOOL PADA DATA QUALITY MANAGEMENT MENGGUNAKAN OPEN SOURCE TOOLS



Nama : RISKA DWI YULIATI  
 NIM : 1202184064  
 Pembimbing Tugas Akhir : LUTHFI RAMADANI, S.T., M.T., Ph.D  
 FALAAH, S.Si., M.T.  
 Judul Tugas Akhir : PERANCANGAN ENTERPRISE ARCHITECTURE PADA BIDANG PELAYANAN PENUNJANG MEDIK DAN UMUM RUMAH SAKIT BHAYANGKARA TK.II SARTIKA ASIH BANDUNG MENGGUNAKAN TOGAF ADM



Nama : SALMA IDA ANINDITA  
 NIM : 1202184071  
 Pembimbing Tugas Akhir : BERLIAN MAULIDYA IZZATI, S.Kom., M.Kom.  
 FITRIYANA DEWI, S.Kom., M.Kom.  
 Judul Tugas Akhir : PERANCANGAN ENTERPRISE ARCHITECTURE UNTUK MENINGKATKAN PELAYANAN PUBLIK, SUMBER DAYA APARATUR YANG MEWUJUDKAN TATA KELOLA PEMERINTAHAN AKUNTABEL DAN BERKUALITAS (STUDI KASUS: KECAMATAN WIROSARI)



Nama : EKKY CHANDRA WIBOWO  
 NIM : 1202184072  
 Pembimbing Tugas Akhir : Dr. TIEN FABRIANTI KUSUMASARI, S.T., M.T.  
 EKKY NOVRIZA ALAM, S.Kom., MT  
 Judul Tugas Akhir : PROFILING PADA APLIKASI DATA GOVERNANCE BERBASIS OPEN SOURCE TOOLS



Nama : RIZKY FADILAH  
 NIM : 1202184073  
 Pembimbing Tugas Akhir : MUHARDI SAPUTRA  
 EKKY NOVRIZA ALAM, S.Kom., MT  
 Judul Tugas Akhir : RANCANG BANGUN FRONT END APLIKASI DIFA ROOMS MENGGUNAKAN LARAVEL UNTUK MENINGKATKAN ASESIABILITAS PENGGUNA KURSI RODA PADA PENGINAPAN DI KOTA BANDUNG DENGAN METODE SPIRAL



Nama : SEPTIAN DWI HIDAYAT  
 NIM : 1202184075  
 Pembimbing Tugas Akhir : MUHARDI SAPUTRA  
 WARIH PUSPITASARI, S.Psi., M.Psi.  
 Judul Tugas Akhir : KONFIGURASI SAP ECC UNTUK EFIISIENSI PROSES FINANCIAL CLOSING STATEMENT PADA OPERASIONAL MAINTENANCE DI INDUSTRI REFINERY (STUDI KASUS : PT. XYZ)



Nama : FAISHAL RIZQI IRFANDI  
 NIM : 1202184076  
 Pembimbing Tugas Akhir : AHMAD ALMAARIF, S.Kom., M.T.  
 UMAR YUNAN KURNIA SEPTO HEDIYANTO, S.T., M.T.  
 Judul Tugas Akhir : SOFTWARE SECURITY HARDENING PADA VIRTUAL PRIVATE SERVER BERDASARKAN NIST SP 800-123 DI UNIVERSITAS XYZ



Nama : NAZMI ROBBIYANI  
 NIM : 1202184080  
 Pembimbing Tugas Akhir : Dr. Ir. LUKMAN ABDURRAHMAN, M.I.S.  
 RAHMAT MULYANA, S.T., M.T., MBA  
 Judul Tugas Akhir : PENGUJIAN MODEL PENGARUH TATA KELOLA TI TERHADAP TRANSFORMASI DIGITAL DAN KINERJA ORGANISASI ASURANSI C MENGGUNAKAN PENDEKATAN STRUCTURAL EQUATION MODEL



Nama : DAVID WILLIAM DA COSTA  
 NIM : 1202184081  
 Pembimbing Tugas Akhir : Dr SINUNG SUJAKANTO, S.T., M.T  
 EKKY NOVRIZA ALAM, S.Kom., MT  
 Judul Tugas Akhir : PERANCANGAN FRONT-END APLIKASI E-LEARNING CISDI BERBASIS WEBSITE UNTUK KADER KESEHATAN MENGGUNAKAN METODE ITERATIF INCREMENTAL



Nama : NAYLA NAJA  
 NIM : 1202184084  
 Pembimbing Tugas Akhir : MUHARDI SAPUTRA, S.ST., M.T.  
 EKKY NOVRIZA ALAM, S.Kom., MT  
 Judul Tugas Akhir : PERANCANGAN USER INTERFACE DAN USER EXPERIENCE PADA APLIKASI DIFA ROOMS UNTUK MENINGKATKAN AKSESIBILITAS BAGI PENGGUNA KURSI RODA MENGGUNAKAN METODE INCLUSIVE DESIGN



Nama : ARDY RIKARDO  
 NIM : 1202184085  
 Pembimbing Tugas Akhir : Dr. TIEN FABRIANTI KUSUMASARI, S.T., M.T.  
 EKKY NOVRIZA ALAM, S.Kom., MT  
 Judul Tugas Akhir : PENGEMBANGAN EXTRACT METADATA DENGAN DATA SOURCING MASTER DATA MANAGEMENT PADA APLIKASI DATA GOVERNANCE MENGGUNAKAN OPEN SOURCE TOOLS



Nama : TRIAS ZULFA NURAFIFAH  
 NIM : 1202184087  
 Pembimbing Tugas Akhir : Dr. Ir. LUKMAN ABDURRAHMAN, M.I.S.  
 RAHMAT MULYANA, S.T., M.T., MBA  
 Judul Tugas Akhir : PENGUJIAN MODEL PENGARUH TATA KELOLA TI TERHADAP TRANSFORMASI DIGITAL DAN KINERJA ORGANISASI BANK A MENGGUNAKAN PENDEKATAN STRUCTURAL EQUATION MODELING

## Program Studi S1 Sistem Informasi



Nama : ALYA KHAERUNISSA WULANDARI  
NIM : 1202184088  
Pembimbing Tugas Akhir : LUTHFI RAMADANI, S.T., M.T., Ph.D  
FALAHAH, S.Si., M.T.  
Judul Tugas Akhir : PERANCANGAN ENTERPRISE ARCHITECTURE PADA BIDANG PELAYANAN KEPERAWATAN MENGGUNAKAN TOGAF ADM (STUDI KASUS: RSUD MAJALENGKA)



Nama : DESFIANA SUCI RACHMAHWATI  
NIM : 1202184089  
Pembimbing Tugas Akhir : RACHMADITA ANDRE SWARI, S.Kom., M.Kom.  
FAQIH HAMAMI, S.Kom., M.T.  
Judul Tugas Akhir : SEGMENTASI PELANGGAN PERUSAHAAN TELEKOMUNIKASI SELULER MENGGUNAKAN ALGORITMA K-MEANS (STUDI KASUS PT INDOSAT)



Nama : TSAMARA ARIFAH PRAWATI  
NIM : 1202184090  
Pembimbing Tugas Akhir : WARIH PUSPITASARI, S.Psi., M.Psi.  
TAUFIK NUR ADI, S.Kom., M.T., Ph.D  
Judul Tugas Akhir : ANALISIS PENERIMAAN PENGGUNAAN ENTERPRISE RESOURCE PLANNING (ERP) PADA DIVISI HUMAN RESOURCE DENGAN MENGGUNAKAN MODEL UTAUT 2 (STUDI KASUS: PT PP LONDON SUMATRA INDONESIA)



Nama : ROBERTUS ROTAMA MARBUN  
NIM : 1202184093  
Pembimbing Tugas Akhir : FAISHAL MUFIED AL-ANSHARY, S.Kom., M.Kom., M.Sc.  
RAHMAT FAUZI, S.T., M.T  
Judul Tugas Akhir : PERANCANGAN USER INTERFACE/USER EXPERIENCE (UI/UX) WEBSITE HELPEONG UNUTK SHELTER MENGGUNAKAN METODE GOAL-DIRECTED DESIGN



Nama : RASYID RAMADHANI DHARMAWAN  
NIM : 1202184094  
Pembimbing Tugas Akhir : LUTHFI RAMADANI, S.T., M.T., Ph.D  
FALAHAH, S.Si., M.T.  
Judul Tugas Akhir : PERANCANGAN ARSITEKTUR ENTERPRISE PADA BIDANG PELAYANAN PENUNJANG RSU KABUPATEN TANGERANG MENGGUNAKAN TOGAF ADM



Nama : AURORA MARGARETHA ROMPAS  
NIM : 1202184101  
Pembimbing Tugas Akhir : UMAR YUNAN KURNIA SEPTO HEDIYANTO, S.T., M.T.  
MUHAMMAD FATHINUDDIN, S.Si., M.T.  
Judul Tugas Akhir : ANALISIS PERBANDINGAN JARINGAN WI-FI PADA FREKUENSI 2.4 GHZ DAN 5 GHZ DI FAKULTAS REKAYASA INDUSTRI TELKOM UNIVERSITY LANDMARK TOWER MENGGUNAKAN QUALITY OF SERVICE (QOS)



Nama : LANANG BAGUS PRABOWO  
NIM : 1202184102  
Pembimbing Tugas Akhir : FAISHAL MUFIED AL-ANSHARY, S.Kom., M.Kom., M.Sc.  
TAUFIK NUR ADI, S.Kom., M.T., Ph.D  
Judul Tugas Akhir : PERANCANGAN ANTARMUKA PENGGUNA DAN FRONT END PADA PLATFORM SETANAM DENGAN PENERAPAN BRAND DESIGN MENGGUNAKAN METODE DESIGN THINKING



Nama : TIMOTHY FELIXIVANO  
NIM : 1202184104  
Pembimbing Tugas Akhir : NIA AMBARSARI, S.Si., M.T.  
Dr. HANIF FAKHRURROJA, S.Si., M.T  
Judul Tugas Akhir : PERANCANGAN DESAIN UI/UX SISTEM INFORMASI BAGI USAHA MIKRO KECIL DAN MENENGAH BERBASIS WEB PADA MODUL MANAJEMEN PESANAN MENGGUNAKAN METODE USER-CENTERED DESIGN



Nama : RICO KASDIM  
NIM : 1202184108  
Pembimbing Tugas Akhir : WARIH PUSPITASARI, S.Psi., M.Psi.  
LUTFIA SEPTININGRUM, S.Si., M.Stat  
Judul Tugas Akhir : ANALISIS KESUKSESAN IMPLEMENTASI E-RECRUITMENT DALAM PROSES PENERIMAAN KARYAWAN MENGGUNAKAN METODE DELONE DAN MCLEAN DI PT KERETA API INDONESIA (PERSERO)



Nama : AUDHINI SALSABILLA SYAUQIE  
NIM : 1202184111  
Pembimbing Tugas Akhir : WARIH PUSPITASARI, S.Psi., M.Psi.  
LUTFIA SEPTININGRUM, S.Si., M.Stat  
Judul Tugas Akhir : ANALISIS PENERIMAAN IMPLEMENTASI SAP DENGAN THEORY OF PLANNED BEHAVIOR PADA PT KERETA API INDONESIA (PERSERO)



Nama : YOVITA MARGARET ABIGAIL PURBA  
NIM : 1202184112  
Pembimbing Tugas Akhir : Dr. TIEN FABRIANTI KUSUMASARI, S.T., M.T.  
EKKY NOVRIZA ALAM, S.Kom., MT  
Judul Tugas Akhir : PERANCANGAN DASHBOARD APLIKASI WEBSITE PROPOSAL TUGAS AKHIR



Nama : ENGGELIN MEIYANA HARNICE PA'O  
NIM : 1202184114  
Pembimbing Tugas Akhir : R. WAHJOE WITJAKSONO, S.T., M.M., M.Kom  
MUHARDI SAPUTRA  
Judul Tugas Akhir : PERANCANGAN SISTEM SMART UKM PADA PROSES BISNIS PENJUALAN DAN DISTRIBUSI BERBASIS ENTERPRISE RESOURCE PLANNING (ERP) MENGGUNAKAN METODE ACCELERATED SAP (ASAP)



Nama : SITI FILDZAH NADHILAH SUHERMAWAN  
NIM : 1202184115  
Pembimbing Tugas Akhir : LUTHFI RAMADANI, S.T., M.T., Ph.D  
RAHMAT MULYANA, S.T., M.T., MBA  
Judul Tugas Akhir : ANALISIS PENGARUH TATA KELOLA TI PADA TRANSFORMASI DIGITAL DAN KINERJA ORGANISASI: STUDI KASUS KEMENTERIAN



Nama : MUTIARA NATIQOH PURWANTO  
NIM : 1202184116  
Pembimbing Tugas Akhir : Dr. Ir. LUKMAN ABDURRAHMAN, M.I.S.  
Ir ARI FAJAR SANTOSO, M.T.  
Judul Tugas Akhir : ANALISIS INVESTASI TEKNOLOGI INFORMASI PADA PT BANK MANDIRI DENGAN MENGGUNAKAN FUNGSI PRODUKSI COBB-DOUGLAS



## Program Studi S1 Sistem Informasi



Nama : RAJA NANDA SATRYA  
NIM : 1202184117  
Pembimbing Tugas Akhir : Dr. OKTARIANI NURUL PRATIWI, S.Kom., M.T.  
Judul Tugas Akhir : RISKA YANU FARIFAH, S.Si., M.Si  
ANALISIS SENTIMEN TERHADAP CRYPTOCURRENCY PADA PLATFORM TWITTER MENGGUNAKAN ALGORITMA SUPPORT VECTOR MACHINE (SVM)



Nama : MUHAMMAD IQSAN WAHYUDIN  
NIM : 1202184120  
Pembimbing Tugas Akhir : RACHMADITA ANDRE SWARI, S.Kom., M.Kom.  
Judul Tugas Akhir : FAQIH HAMAMI, S.Kom., M.T.  
PREDIKSI TINGKAT KEPUASAN PELANGGAN TELKOMSEL PRABAYAR MENGGUNAKAN METODE DECISION TREE DAN ALGORITMA C.45



Nama : RANDY FAHREZA  
NIM : 1202184121  
Pembimbing Tugas Akhir : Ir. AHMAD MUSNANSYAH, M.Sc.  
Drs. TATANG MULYANA, M.T., Ph.D.  
Judul Tugas Akhir : PROTOTIPE APLIKASI PENJUALAN PROPERTI LUXURY BERBASIS WEBSITE MENGGUNAKAN CMS WORDPRESS



Nama : MUHAMMAD AFFAN RAMADHANI YURIZIA  
NIM : 1202184124  
Pembimbing Tugas Akhir : Ir. AHMAD MUSNANSYAH, M.Sc.  
VANDHA PRADWIYASMA WIDARTHA, S.Kom., M.T., M.Eng  
Judul Tugas Akhir : ANALISIS SENTIMEN PADA APLIKASI PEDULILINDUNGI MENGGUNAKAN MACHINE LEARNING DENGAN ALGORITMA SUPPORT VECTOR MACHINE



Nama : DIMAS RAIHAN ZEIN  
NIM : 1202184125  
Pembimbing Tugas Akhir : FAQIH HAMAMI, S.Kom., M.T.  
Drs. TATANG MULYANA, M.T., Ph.D.  
Judul Tugas Akhir : PENGEMBANGAN SISTEM PENYIRAMAN OTOMATIS TANAMAN ANTHURIUM BERBASIS IOT



Nama : GHUFRON FIKRIANTO  
NIM : 1202184126  
Pembimbing Tugas Akhir : Ir. AHMAD MUSNANSYAH, M.Sc.  
FAISHAL MUFIED AL-ANSHARY, S.Kom., M.Kom., M.Sc.  
Judul Tugas Akhir : PENGEMBANGAN SISTEM MANAJEMEN PERSEDIAAN GUDANG MENGGUNAKAN METODE SYSTEM PROTOTYPING DI PT XYZ



Nama : MUHAMMAD HANIF ZAHRAN  
NIM : 1202184129  
Pembimbing Tugas Akhir : FAISHAL MUFIED AL-ANSHARY, S.Kom., M.Kom., M.Sc.  
TAUFIK NUR ADI, S.Kom., M.T., Ph.D  
Judul Tugas Akhir : PERANCANGAN BACKEND DAN WEBSITE SETANAM MENGGUNAKAN METODE EXTREME PROGRAMMING



Nama : DANDY RAY PANAHATAN MANURUNG  
NIM : 1202184130  
Pembimbing Tugas Akhir : UMAR YUNAN KURNIA SEPTO HEDIYANTO, S.T., M.T.  
MUHAMMAD FATHINUDDIN, S.Si., M.T.  
Judul Tugas Akhir : MENKAJI PENEMPATAN DAN EFEKTIFITAS WIRELESS NETWORK DEVICES EKSTING DI FAKULTAS REKAYASA INDUSTRI TULT DENGAN MENGGUNAKAN METODE NETWORK DEVELOPMENT LIFE CYCLE (NDLC)



Nama : ADITYA ZHAFIR DHIAULHAQ  
NIM : 1202184132  
Pembimbing Tugas Akhir : RAHMAT FAUZI, S.T., M.T  
DITA PRAMESTI, S.Si., M.Si.  
Judul Tugas Akhir : PERANCANGAN DESAIN APLIKASI LAYANAN HUKUM PADA STARTUP HALO LAW MENGGUNAKAN METODE DESIGN THINKING DAN SCRUM



Nama : SHOFIAN MUFTI ARDATAMA  
NIM : 1202184134  
Pembimbing Tugas Akhir : DEBEN WITARSYAH, S.T., M.Eng. Ph.D  
EDI SUTOYO, S. Kom., M.CompSc  
Judul Tugas Akhir : IMPLEMENTASI ALGORITMA K-MEANS UNTUK CLUSTERING PADA PENERIMA VAKSINASI COVID-19 DI PUSKESMAS WILAYAH KABUPATEN JOMBANG



Nama : DEWA MADE SURYA PERMANA MASTRA  
NIM : 1202184135  
Pembimbing Tugas Akhir : Ir. AHMAD MUSNANSYAH, M.Sc.  
EKKY NOVRIZA ALAM, S.Kom., MT  
Judul Tugas Akhir : RANCANGAN SISTEM PEMESANAN SECARA BULK ORDER DALAM RANTAI PASOK DINGIN



Nama : DEVI SILVIANI  
NIM : 1202184136  
Pembimbing Tugas Akhir : LUTHFI RAMADANI, S.T., M.T., Ph.D  
FALAHAH, S.Si., M.T.  
Judul Tugas Akhir : PERANCANGAN ARSITEKTUR ENTERPRISE PADA BIDANG PELAYANAN MEDIK KEDOKTERAN KEPOLISIAN RUMAH SAKIT BHAYANGKARA TK II SARTIKA ASIH BANDUNG MENGGUNAKAN TOGAF ADM



Nama : NILAM ERIA AZZAHRA  
NIM : 1202184137  
Pembimbing Tugas Akhir : Dr. Ir. LUKMAN ABDURRAHMAN, M.I.S.  
RAHMAT MULYANA, S.T., M.T., MBA  
Judul Tugas Akhir : CONTROL SELF ASSESSMENT (CSA) PADA UNIT INFRASTRUKTUR TI DIREKTORAT PUSAT TEKNOLOGI INFORMASI UNIVERSITAS TELKOM



Nama : M. FAIZ TRIPUTRA  
NIM : 1202184138  
Pembimbing Tugas Akhir : Dr SINUNG SUAKANTO, S.T., M.T  
EKKY NOVRIZA ALAM, S.Kom., MT  
Judul Tugas Akhir : PERANCANGAN BACK-END APLIKASI E-LEARNING CISDI BERBASIS WEB UNTUK KADER KESEHATAN MENGGUNAKAN METODE ITERATIVE INCREMENTAL



## Program Studi S1 Sistem Informasi



Nama : MUHAMMAD ASHRIL MAHARDIKA  
NIM : 1202184142  
Pembimbing Tugas Akhir : Ir. ARI FAJAR SANTOSO, M.T.  
FALAHAH, S.Si., M.T.  
Judul Tugas Akhir : ANALISIS DAN PERANCANGAN ENTERPRISE ARCHITECTURE FUNGSI PENGELOLAAN INFORMASI DAN KOMUNIKASI PUBLIK PADA DINAS KOMUNIKASI DAN INFORMATIKA SUMATERA SELATAN MENGGUNAKAN TOGAF ADM



Nama : ARIA FAJAR RAMDHANY  
NIM : 1202184144  
Pembimbing Tugas Akhir : RD ROHMAT SAEDUDIN, S.T., M.T., Ph. D.  
UMAR YUNAN KURNIA SEPTO HEDIYANTO, S.T., M.T.  
Judul Tugas Akhir : PERANCANGAN DESAIN MONITORING JARINGAN KOMPUTER UNTUK PERAWATAN YANG MUDAH DI TELKOM UNIVERSITY LANDMARK TOWER (TULT)



Nama : ZAKKY AL ATTAR  
NIM : 1202184145  
Pembimbing Tugas Akhir : Dr. TIEN FABRIANTI KUSUMASARI, S.T., M.T.  
RAHMAT FAUZI, S.T., M.T.  
Judul Tugas Akhir : PENGEMBANGAN SISTEM DASHBOARD STARTUP DIGITAL GRAPHIC VISUAL (GRAVIS) SEBAGAI ALAT ANALISIS PLATFORM E-MARKETPLACE MENGGUNAKAN METODE SCRUM



Nama : HISYAM HAWARI  
NIM : 1202184146  
Pembimbing Tugas Akhir : Ir. AHMAD MUSNANSYAH, M.Sc.  
FAISHAL MUFIED AL-ANSHARY, S.Kom., M.Kom., M.Sc.  
Judul Tugas Akhir : PERANCANGAN ULANG USER INTERFACE DAN USER EXPERIENCE APLIKASI PENGOLAHAN SAMPAH BERBASIS WEBSITE WASTE4CHANGE



Nama : MUHAMMAD HAFIZ HAWARIZMI  
NIM : 1202184147  
Pembimbing Tugas Akhir : MOCHAMAD TEGUH KURNIAWAN, S.T., M.T.  
MUHAMMAD FATHINUDDIN, S.Si., M.T.  
Judul Tugas Akhir : SISTEM DETEKSI SERANGAN DDOS PADA SOFTWARE DEFINED NETWORK MENGGUNAKAN METODE ENTROPY



Nama : FEBRIAN FARERA IRAWAN  
NIM : 1202184154  
Pembimbing Tugas Akhir : Dr. TIEN FABRIANTI KUSUMASARI, S.T., M.T.  
RAHMAT FAUZI, S.T., M.T.  
Judul Tugas Akhir : PENGEMBANGAN UI/UX WEBSITE STARTUP DIGITAL GRAPHIC VISUAL (GRAVIS) SEBAGAI PLATFORM MARKETPLACE MENGGUNAKAN METODE LEAN UX STARTUP



Nama : MUHAMMAD ADLI GHOZIAN  
NIM : 1202184158  
Pembimbing Tugas Akhir : Dr. SINUNG SUAKANTO, S.T., M.T.  
EKKY NOVRIZA ALAM, S.Kom., MT  
Judul Tugas Akhir : PENERAPAN SISTEM INFORMASI MANAJEMEN GUDANG BERBASIS WEBSITE PADA FOOD AND BEVERAGE TERINTEGRASI



Nama : FITRIA NIKMATUL HIDAYAH  
NIM : 1202184160  
Pembimbing Tugas Akhir : AHMAD ALMAARIF, S.Kom., M.T.  
ADITYAS WIDJAJARTO, S.T., M.T.  
Judul Tugas Akhir : ANALISIS VULNERABILITY MANAGEMENT PADA VULNERABLE DOCKER DAN DOCKER IMAGES MENGGUNAKAN DOCKER SCAN DAN OPENSCAP BERDASARKAN STANDAR NIST CSF



Nama : DISA HAGAI TARIGAN  
NIM : 1202184161  
Pembimbing Tugas Akhir : FAISHAL MUFIED AL-ANSHARY, S.Kom., M.Kom., M.Sc.  
RAHMAT FAUZI, S.T., M.T.  
Judul Tugas Akhir : PERANCANGAN BACKEND BERBASIS REST API UNTUK APLIKASI TOURISM HALAL KOREA DENGAN METODE ITERATIVE INCREMENTAL



Nama : ZAHABIA  
NIM : 1202184162  
Pembimbing Tugas Akhir : Dr. TIEN FABRIANTI KUSUMASARI, S.T., M.T.  
ROKHMAN FAUZI, S.T., M.T.  
Judul Tugas Akhir : ANALISIS DAN PERANCANGAN PEDOMAN, PROSES, DAN TEKNIK PENILAIAN DATA WAREHOUSING AND BUSINESS INTELLIGENCE MENGGUNAKAN DAMA DMBOKV2 DAN PROCESS ASSESSMENT MODEL



Nama : CANTIKA DEWI FORTUNA  
NIM : 1202184163  
Pembimbing Tugas Akhir : LUTHFI RAMADANI, S.T., M.T., Ph.D  
RAHMAT MULYANA, S.T., M.T., MBA  
Judul Tugas Akhir : ANALISIS PENGARUH TATA KELOLA TI PADA TRANSFORMASI DIGITAL DAN KINERJA ORGANISASI BANK A



Nama : SAVANNY PUTRI SAFRINA  
NIM : 1202184165  
Pembimbing Tugas Akhir : IQBAL SANTOSA, S.Si, MTI  
WIDYATASYA AGUSTIKA NURTRISHA, S.Kom., M.T.  
Judul Tugas Akhir : ASESMEN DAN PENINGKATAN MANAJEMEN LAYANAN TEKNOLOGI INFORMASI PADA PRACTICE INCIDENT MANAGEMENT DAN PROBLEM MANAGEMENT MENGGUNAKAN ITIL 4 DI UNIT RIYANTI TELKOM UNIVERSITY



Nama : APRILIA MEGA PUSPITASARI  
NIM : 1202184166  
Pembimbing Tugas Akhir : DEDED WITARSYAH, S.T., M.Eng. Ph.D  
FAQIH HAMAMI, S.Kom., M.T.  
Judul Tugas Akhir : ANALISIS PENEMPATAN PRODUK RETAIL MENGGUNAKAN METODE ASOSIASI PADA SWALAYAN ANUGRAH



Nama : NURMALA  
NIM : 1202184169  
Pembimbing Tugas Akhir : LUTHFI RAMADANI, S.T., M.T., Ph.D  
RYAN ADHITYA NUGRAHA, S.T., M.T.  
Judul Tugas Akhir : PERANCANGAN ENTERPRISE ARCHITECTURE PADA BIDANG PELAYANAN KEPERAWATAN RUMAH SAKIT BHAKTI WIRA TAMTAMA MENGGUNAKAN TOGAF ADM

## Program Studi S1 Sistem Informasi



Nama : FIE ALFAINI NURIL HAQUE  
NIM : 1202184172  
Pembimbing Tugas Akhir : RACHMADITA ANDRESWARI, S.Kom., M.Kom.  
Judul Tugas Akhir : EDI SUTOYO, S. Kom., M.CompSc  
CLUSTERING MOBIL BEKAS DI KOTA BANDUNG MENGGUNAKAN ALGORITMA K-PROTOTYPES



Nama : NIDA TAQIYYAH  
NIM : 1202184176  
Pembimbing Tugas Akhir : ROKHMAM FAUZI, S.T., M.T.  
Judul Tugas Akhir : RYAN ADHITYA NUGRAHA, S.T., M.T.  
ANALISIS DAN PERANCANGAN ENTERPRISE ARCHITECTURE MENGGUNAKAN FRAMEWORK TOGAF ADM PADA FUNGSI MANAJEMEN REKAYASA SOLUSI DI PT INDUSTRI TELEKOMUNIKASI INDONESIA



Nama : IGNAZIA NURMA AINNA  
NIM : 1202184177  
Pembimbing Tugas Akhir : DEDEN WITARSYAH, S.T., M.Eng. Ph.D  
VANDHA PRADWIYASMA WIDARTHA, S.Kom., M.T., M.Eng  
Judul Tugas Akhir : ANALISIS SENTIMEN PADA MEDIA SOSIAL TWITTER MENGENAI TANGGAPAN MASYARAKAT TERHADAP VAKSIN COVID-19 MENGGUNAKAN ALGORITMA K-NEAREST NEIGHBOR



Nama : MAULIDYA ARDINI PANGESTU  
NIM : 1202184180  
Pembimbing Tugas Akhir : ROKHMAM FAUZI, S.T., M.T.  
Judul Tugas Akhir : IQBAL SANTOSA, S.Si., M.T.I.  
ANALISIS DAN PERANCANGAN ENTERPRISE ARCHITECTURE DENGAN PENDEKATAN TOGAF ADM 9.2 FUNGSI RISK AND QUALITY MANAGEMENT PADA UNIT PLANNING AND CONTROLLING TELKOM CORPORATE UNIVERSITY CENTER



Nama : FRISTA MILLENIA TRISUCIANA  
NIM : 1202184183  
Pembimbing Tugas Akhir : DEDEN WITARSYAH, S.T., M.Eng. Ph.D  
EDI SUTOYO, S. Kom., M.CompSc  
Judul Tugas Akhir : PENGELOMPOKAN WILAYAH PENERIMA VAKSINASI COVID-19 DI DKI JAKARTA DENGAN METODE CLUSTERING MENGGUNAKAN ALGORITMA K-MEDOIDS



Nama : FARAH SHERINA SALMA  
NIM : 1202184184  
Pembimbing Tugas Akhir : Dr. OKTARIANI NURUL PRATIWI, S.Kom., M.T.  
Judul Tugas Akhir : RISKHA YANU FA'RIFAH, S.Si., M.Si  
KLASIFIKASI SOAL SEJARAH TINGKAT SMA BERDASARKAN LEVEL KOGNITIF REVISED BLOOM'S TAXONOMY MENGGUNAKAN METODE K-NEAREST NEIGHBOUR



Nama : DEVI PERMATA NINGRUM  
NIM : 1202184185  
Pembimbing Tugas Akhir : Dr. Ir. LUKMAN ABDURRAHMAN, M.I.S.  
Ir. ARI FAJAR SANTOSO, M.T.  
Judul Tugas Akhir : ANALISIS PERFORMANSI BIAYA TEKNOLOGI INFORMASI MENGGUNAKAN FUNGSI PRODUKSI COBB DOUGLAS PADA PT. TELKOM INDONESIA



Nama : SUCI FITRI LIANA ARIPIP  
NIM : 1202184186  
Pembimbing Tugas Akhir : ROKHMAM FAUZI  
Judul Tugas Akhir : RYAN ADHITYA NUGRAHA, S.T., M.T.  
ANALISIS DAN PERANCANGAN ENTERPRISE ARCHITECTURE MENGGUNAKAN FRAMEWORK TOGAF ADM PADA FUNGSI TEKNOLOGI INFORMASI DI PT INDUSTRI TELEKOMUNIKASI INDONESIA



Nama : DINDA SEKAR CENDANI  
NIM : 1202184187  
Pembimbing Tugas Akhir : Dr. Ir. LUKMAN ABDURRAHMAN, M.I.S.  
RAHMAT MULYANA, S.T., M.T., MBA  
Judul Tugas Akhir : PENGEJIAN MODEL PENGARUH TATA KELOLA TEKNOLOGI INFORMASI TERHADAP TRANSFORMASI DIGITAL DAN KINERJA ORGANISASI PADA KEMENTERIAN A DENGAN MENGGUNAKAN METODE STRUCTURAL EQUATION MODELLING



Nama : NABILA CINDY PUTRI  
NIM : 1202184188  
Pembimbing Tugas Akhir : ROKHMAM FAUZI, S.T., M.T.  
WIDYATASYA AGUSTIKA NURTRISHA, S.Kom., M.T  
Judul Tugas Akhir : PERANCANGAN ENTERPRISE ARCHITECTURE DENGAN PENDEKATAN TOGAF ADM PADA FUNGSI SIMPAN PINJAM KOPERASI KELUARGA BESAR SEMEN PADANG



Nama : MUHAMMAD SYUKRON KAMIL  
NIM : 1202184190  
Pembimbing Tugas Akhir : IQBAL SANTOSA, S.Si, MTI  
WIDYATASYA AGUSTIKA NURTRISHA, S.Kom., M.T  
Judul Tugas Akhir : ASESMEN DAN ANALISIS MANAJEMEN PEMBELAJARAN JARAK JAUH SESUAI ISO 29994:2021 KLAUSUL 10-14 (STUDI KASUS: UNIVERSITAS TELKOM)



Nama : AISYAH FITRI  
NIM : 1202184193  
Pembimbing Tugas Akhir : FAISHAL MUFIED AL-ANSHARY, S.Kom., M.Kom., M.Sc.  
Dr. IRFAN DARMAWAN, S.T., M.T.  
Judul Tugas Akhir : PEMBANGUNAN DASHBOARD OPERASIONAL PADA SISTEM INFORMASI PENGELOLAAN BANK SAMPAH MENGGUNAKAN METODE EXTREME PROGRAMMING (STUDI KASUS BANK SAMPAH BERSINAR)



Nama : M. YUSRIL RIGALDI  
NIM : 1202184196  
Pembimbing Tugas Akhir : MOCHAMAD TEGUH KURNIAWAN, S.T., M.T.  
MUHAMMAD FATHINUDDIN, S.Si., M.T.  
Judul Tugas Akhir : SISTEM DETEKSI DAN MITIGASI SERANGAN DISTRIBUTED DENIAL OF SERVICE (DDOS) PADA JARINGAN SOFTWARE DEFINED NETWORK (SDN) MENGGUNAKAN K-NEAREST NEIGHBORS (KNN)



Nama : M. ALWI ZEIN  
NIM : 1202184200  
Pembimbing Tugas Akhir : AHMAD ALMAARIF, S.Kom., M.T.  
UMAR YUNAN KURNIA SEPTO HEDIYANTO, S.T., M.T.  
Judul Tugas Akhir : SECURITY HARDENING SISTEM OPERASI VIRTUAL PRIVATE SERVER PADA INSTANSI PENDIDIKAN XYZ BERDASARKAN NIST SP 800-123

## Program Studi S1 Sistem Informasi



Nama : MOH AQSA ALMUBARAKS  
NIM : 1202184202  
Pembimbing Tugas Akhir : SONI FAJAR SURYA GUMILANG, S.T., M.T.  
RIDHA HANAFI, S.T., M.T.  
Judul Tugas Akhir : PERANCANGAN ARSITEKTUR SISTEM PEMERINTAHAN BERBASIS ELEKTRONIK PADA URUSAN PEMERINTAHAN BIDANG PENDIDIKAN DI PEMERINTAH PROVINSI JAWA BARAT BERBASIS KONSEP ENTERPRISE ARCHITECTURE MENGGUNAKAN KERANGKA KERJA TOGAF ADM



Nama : MELINA PUTRI WIDYASARI  
NIM : 1202184203  
Pembimbing Tugas Akhir : MUHARDI SAPUTRA, S.ST., M.T.  
RAHMAT FAUZI, S.T., M.T.  
Judul Tugas Akhir : PERANCANGAN USER INTERFACE USER EXPERIENCE APLIKASI NIUNIQ BERBASIS WEB MENGGUNAKAN METODE USER CENTERED DESIGN (UCD) (MODUL: ADMIN)



Nama : SYARAH TAZKIATUN NUPUS  
NIM : 1202184204  
Pembimbing Tugas Akhir : Rd Rohmat Saedudin S.T., M.T., Ph.D.  
Umar Yuman Kurnia Septo Hedyanto S.T., M.T.  
Judul Tugas Akhir : DESAIN PASIEN PEMANTAUAN CERDAS DI RUANG ISOLASI (STUDI KASUS: TELKOM UNIVERSITY ASRAMA DENGAN VISI KOMPUTER)



Nama : SHAFIRA FATIMAH AZZAHRA  
NIM : 1202184208  
Pembimbing Tugas Akhir : IQBAL SANTOSA, S.Si, MTI  
LUTHFI RAMADANI, S.T., M.T., Ph.D.  
Judul Tugas Akhir : ASSESMEN DAN PENINGKATAN MANAJEMEN PROYEK SISTEM INFORMASI PADA AREA RISK MANAGEMENT DAN COMMUNICATION MANAGEMENT MENGGUNAKAN PMMM (STUDI KASUS: PUTI UNIVERSITAS TELKOM)



Nama : MUHAMMAD AHDANI HIMAM MUTA'ALI  
NIM : 1202184210  
Pembimbing Tugas Akhir : ROKHMAN FAUZI, S.T., M.T.  
IQBAL SANTOSA, S.Si., M.T.I.  
Judul Tugas Akhir : ANALISIS DAN PERANCANGAN ENTERPRISE ARCHITECTURE DENGAN PENDEKATAN TOGAF ADM 9.2 FUNGSI BUDGET PLANNING AND CONTROLLING PADA UNIT PLANNING AND CONTROLLING TELKOM CORPORATE UNIVERSITY CENTER



Nama : RIFKI MUHAMAD ADITAMA  
NIM : 1202184211  
Pembimbing Tugas Akhir : Dr. OKTARIANI NURUL PRATIWI, S.Kom., M.T.  
Judul Tugas Akhir : RISKA YANU FA'RIFAH, S.Si., M.Si  
KLASIFIKASI SOAL BERDASARKAN KATEGORI TOPIK MENGGUNAKAN METODE NAIVE BAYES DAN SUPPORT VECTOR MACHINES



Nama : RAMA ARIANDI  
NIM : 1202184217  
Pembimbing Tugas Akhir : Dr. OKTARIANI NURUL PRATIWI, S.Kom., M.T.  
Judul Tugas Akhir : RISKA YANU FA'RIFAH, S.Si., M.Si  
KLASIFIKASI SOAL SEJARAH INDONESIA TINGKAT SMA BERDASARKAN LEVEL KOGNITIF REVISED BLOOM'S TAXONOMY MENGGUNAKAN K-NEAREST NEIGHBOUR MANHATTAN



Nama : YONATHAN BAGUS PRATAMA  
NIM : 1202184218  
Pembimbing Tugas Akhir : MUHARMAN LUBIS, B.IT., M.IT., Ph.D.IT  
ADITYAS WIDIAJARTO, S.T., M.T.  
Judul Tugas Akhir : ANALISIS PENGOJIAN KERENTANAN SITUS WEB YAYASAN KESEHATAN XYZ MENGGUNAKAN STANDAR NIST SP 800-115



Nama : ADELRI MUHAMMAD  
NIM : 1202184219  
Pembimbing Tugas Akhir : Dr SINUNG SUAKANTO, S.T., M.T  
EKKY NOVRIZA ALAM, S.Kom., MT  
Judul Tugas Akhir : PENERAPAN SISTEM POINT OF SALES BERBASIS WEBSITE PADA FOOD AND BEVERAGE TERINTEGRASI



Nama : RIZKI FAUZAN NASRULLAH  
NIM : 1202184220  
Pembimbing Tugas Akhir : DEDED WITARSYAH, S.T., M.Eng. Ph.D  
FAQIH HAMAMI, S.Kom., M.T.  
Judul Tugas Akhir : ANALISIS PENEMPATAN PRODUK RETAIL DENGAN METODE ASOSIASI MENGGUNAKAN ALGORITMA APRIORI



Nama : DWI KURNIANTO UTOMO  
NIM : 1202184221  
Pembimbing Tugas Akhir : Iqbal Santosa S.Si, MTI  
WIDYATASYA AGUSTIKA NURTRISHA, S.Kom., M.T.  
Judul Tugas Akhir : ASSESSMENT MANAJEMEN INFORMASI BERDASARKAN STANDAR NASIONAL AKREDITASI RUMAH SAKIT (SNARS) DAN JOINT COMMISSION INTERNATIONAL (JCI) PADA RUMAH SAKIT GIGI DAN MULUT (RSGM) MARANATHA



Nama : JALIS KARIM AHMAD  
NIM : 1202184222  
Pembimbing Tugas Akhir : WARIH PUSPITASARI, S.Psi., M.Psi.  
TAUFIK NUR ADI, S.Kom., M.T., Ph.D  
Judul Tugas Akhir : ANALISIS PENERIMAAN PENGGUNAAN SISTEM ENTERPRISE RESOURCE PLANNING DENGAN MENGGUNAKAN METODE THEORY OF PLANNED BEHAVIOUR



Nama : TODOAN JEHEZKIEL SANTANA MUARA SIREGAR  
NIM : 1202184224  
Pembimbing Tugas Akhir : WARIH PUSPITASARI, S.Psi., M.Psi.  
MUHARDI SAPUTRA  
Judul Tugas Akhir : ANALISIS PENERIMAAN PENGGUNA TERHADAP SISTEM ENTERPRISE RESOURCE PLANNING (ERP) MENGGUNAKAN TECHNOLOGY ACCEPTANCE MODEL 3 STUDI KASUS FAVEUR FLORIST



Nama : RYAN SUPRIADI RAMADHAN  
NIM : 1202184226  
Pembimbing Tugas Akhir : AHMAD ALMAARIF, S.Kom., M.T.  
ADITYAS WIDIAJARTO, S.T., M.T.  
Judul Tugas Akhir : ANALISIS VULNERABILITY MANAGEMENT PADA VULNERABLE DOCKER IMAGES DAN APLIKASI DOCKER IMAGES MENGGUNAKAN CLAIR SCANNER DAN JOOMSCAN BERDASARKAN STANDAR GSA CIO-IT SECURITY-17-80

## Program Studi S1 Sistem Informasi



Nama : MUHAMMAD AFIF RIZQI  
NIM : 1202184227  
Pembimbing Tugas Akhir : Dr. IRFAN DARMAWAN, S.T., M.T.  
EKKY NOVRIZA ALAM, S.Kom., MT  
Judul Tugas Akhir : PERANCANGAN BACK-END WEBSITE PEMINJAMAN RUANGAN TEL-U DENGAN METODE WATERFALL



Nama : RANDY FERDIAWAN  
NIM : 1202184228  
Pembimbing Tugas Akhir : Dr. SINJUNG SUAKANTO, S.T., M.T.  
FAISHAL MUFIED AL-ANSHARY, S.Kom., M.Kom., M.Sc.  
Judul Tugas Akhir : PERANCANGAN PADA APLIKASI TRANSPORTASI ANGKOT BERBASIS MOBILE KIRI UNTUK PENUMPANG MENGGUNAKAN METODE USER CENTERED DESIGN



Nama : ALIFYA CALLISTA MAHESWARI  
NIM : 1202184230  
Pembimbing Tugas Akhir : Dr. WAHJOE WITJAKSONO, S.T., M.M., M.Kom  
RAHMAT FAUZI, S.T., M.T  
Judul Tugas Akhir : PERANCANGAN SISTEM ERP SMART UKM BERBASIS DOLIBARR PADA PROSES ACCOUNTING DENGAN METODE ACCELERATED SAP



Nama : IKHSAN ABDURACHMAN  
NIM : 1202184231  
Pembimbing Tugas Akhir : MUHARDI SAPUTRA  
EKKY NOVRIZA ALAM, S.Kom., MT  
Judul Tugas Akhir : RANCANG BANGUN SISTEM BACKEND APLIKASI DIFA ROOMS BAGI ORANG BERKEBUTUHAN KHUSUS PENGGUNA KURSI RODA DI KOTA BANDUNG



Nama : ALIF RAFI KURNIA  
NIM : 1202184233  
Pembimbing Tugas Akhir : ROKHMAN FAUZI, S.T., M.T.  
RYAN ADHITYA NUGRAHA, S.T., M.T.  
Judul Tugas Akhir : ANALISIS DAN PERANCANGAN DATA GOVERNANCE DALAM DOMAIN DATA QUALITY MENGGUNAKAN DAMA DMBOK V2 DI DINAS KOMUNIKASI DAN INFORMATIKA KOTA BANDUNG



Nama : GINNA TRIGAMA  
NIM : 1202184234  
Pembimbing Tugas Akhir : Dr. Ir. LUKMAN ABDURRAHMAN, M.I.S.  
RAHMAT MULYANA, S.T., M.T., MBA  
Judul Tugas Akhir : IMPLEMENTASI METRIK ALIGNMENT GOALS UNTUK PENGUKURAN BALANCED SCORECARD TI BERBASIS COBIT 2019 PADA UNIT ENTERPRISE SERVICE DIVISI SDA PT TELKOM



Nama : MUHAMMAD FAUDAN KHAIRUNASI DZISYAUQI  
NIM : 1202184235  
Pembimbing Tugas Akhir : IQBAL SANTOSA, S.Si, MTI  
WIDYATASYA AGUSTIKA NURTRISHA, S.Kom., M.T  
Judul Tugas Akhir : ASESMEN DAN ANALISIS MANAJEMEN PEMBELAJARAN JARAK JAUH DENGAN ISO 29994:2021 KLAUSUL 4-9 (STUDI KASUS: UNIVERSITAS TELKOM)



Nama : ANDHIKA WICAKSONO  
NIM : 1202184236  
Pembimbing Tugas Akhir : FAISHAL MUFIED AL-ANSHARY, S.Kom., M.Kom., M.Sc.  
RAHMAT FAUZI, S.T., M.T  
Judul Tugas Akhir : PERANCANGAN BACKEND PADA WEBSITE HELPMEOING MENGGUNAKAN FRAMEWORK LARAVEL DENGAN METODE SCRUM



Nama : NUR INTAN SARI  
NIM : 1202184237  
Pembimbing Tugas Akhir : FAISHAL MUFIED AL-ANSHARY, S.Kom., M.Kom., M.Sc.  
Dr. IRFAN DARMAWAN, S.T., M.T.  
Judul Tugas Akhir : PENERAPAN METODE EXTREME PROGRAMMING PADA PEMBANGUNAN SISTEM INFORMASI PENGELOLAAN BANK SAMPAH PROSES TRANSAKSI (STUDI KASUS : BANK SAMPAH BERSINAR)



Nama : MILENIA ARI OKTAVIANA  
NIM : 1202184238  
Pembimbing Tugas Akhir : AHMAD ALMARAIF, S.Kom., M.T.  
ADITYAS WIDJAJARTO, S.T., M.T.  
Judul Tugas Akhir : ANALISIS VULNERABILITY MANAGEMENT PADA CONTAINER DOCKER MENGGUNAKAN OPENSOURCE SCANNER BERDASARKAN STANDAR CYBER RESILIENCE REVIEW (CRR)



Nama : M FARHAN HUSSAINI DERMAWAN  
NIM : 1202184241  
Pembimbing Tugas Akhir : DEDEN WITARSYAH, S.T., M.Eng. Ph.D  
Dr. HANIF FAKHRURROJA, S.Si., M.T  
Judul Tugas Akhir : PENERAPAN IMAGE PROCESSING UNTUK MENGETAHUI KEMATANGAN KOPI MENGGUNAKAN ALGORITMA K-NEAREST NEIGHBOR (KNN) PADA PERKEBUNAN MALABAR, BANDUNG



Nama : ASYIFA NUR YULIANTY  
NIM : 1202184242  
Pembimbing Tugas Akhir : RACHMADITA ANDRE SWARI, S.Kom., M.Kom.  
DEDEN WITARSYAH, S.T., M.Eng. Ph.D  
Judul Tugas Akhir : IMPLEMENTASI PROCESS MINING TERHADAP EVENT LOG UNTUK MENGETAHUI AKTIVITAS MAHASISWA DENGAN MENGGUNAKAN ALGORITMA FUZZY MINING (STUDI KASUS APLIKASI TA)



Nama : KEANSHIHAB IS'AD HAKIM  
NIM : 1202184243  
Pembimbing Tugas Akhir : FAISHAL MUFIED AL-ANSHARY, S.Kom., M.Kom., M.Sc.  
TAUFIK NUR ADI, S.Kom., M.T., Ph.D  
Judul Tugas Akhir : PERANCANGAN PENGALAMAN PENGGUNA PLATFORM SETANAM SEBAGAI PENGHUBUNG LAYANAN SEWA MENYEWA TANAMAN HIAS MENGGUNAKAN METODE USER CENTERED DESIGN



Nama : GALIH RASHIF HUSAINI  
NIM : 1202184249  
Pembimbing Tugas Akhir : Dr. SINJUNG SUAKANTO, S.T., M.T.  
Dr. IRFAN DARMAWAN, S.T., M.T.  
Judul Tugas Akhir : SISTEM INFORMASI PERENCANAAN DISMANTLING LAYANAN INDIHOME DENGAN METODE PROTOTYPING MENGGUNAKAN FRAMEWORK YII



## Program Studi S1 Sistem Informasi



Nama : CHAIRANI IRFIYANDA  
NIM : 1202184250  
Pembimbing Tugas Akhir : RACHMADITA ANDRE SWARI, S.Kom., M.Kom.  
FAQIH HAMAMI, S.Kom., M.T.  
Judul Tugas Akhir : SEGMENTASI PELANGGAN MENGGUNAKAN CLUSTERING ALGORITMA FUZZY C-MEANS



Nama : ANJANI AULIA ZAHRA DJAMAL  
NIM : 1202184251  
Pembimbing Tugas Akhir : IQBAL SANTOSA, S.Si, MTI  
WIDYATASYA AGUSTIKA NURTRISHA, S.Kom., M.T.  
Judul Tugas Akhir : ASESMEN DAN PENINGKATAN MANAJEMEN LAYANAN TEKNOLOGI INFORMASI PADA PRACTICE SERVICE REQUEST MANAGEMENT DAN CHANGE CONTROL MENGGUNAKAN ITIL 4 (STUDI KASUS UNIT RYANTI TELKOM UNIVERSITY)



Nama : MUHAMMAD RAIHAN JANUAR  
NIM : 1202184254  
Pembimbing Tugas Akhir : Dr SINUNG SUAKANTO, S.T., M.T  
FAISHAL MUFIED AL-ANSHARY, S.Kom., M.Kom., M.Sc.  
Judul Tugas Akhir : PERANCANGAN APLIKASI BERBASIS MOBILE UNTUK PEMILIK ANGKUTAN KOTA PADA STARTUP KIRI DENGAN METODE USER CENTERED DESIGN



Nama : LUTHFI AHMAD MUHAIMIN  
NIM : 1202184256  
Pembimbing Tugas Akhir : Dr. OKTARIANI NURUL PRATIWI, S.Kom., M.T.  
Judul Tugas Akhir : RISKA YANU FA'RIFAH, S.Si., M.Si  
KLASIFIKASI SOAL BERDASARKAN KATEGORI TOPIK MENGGUNAKAN METODE ALGORITMA NAIVE BAYES DAN ALGORITMA C4.5



Nama : MUHAMMAD IRFAN AZMAN  
NIM : 1202184257  
Pembimbing Tugas Akhir : Dr SINUNG SUAKANTO, S.T., M.T  
Dr. Irfan Darmawan, S.T., M.T.  
Judul Tugas Akhir : SISTEM INFORMASI PENCABUTAN (DISMANTLE) LAYANAN INDIHOME DAN PENERIMAAN BARANG DENGAN METODE PROTOTYPING DAN MENGGUNAKAN FRAMEWORK YII



Nama : MUHAMMAD IQBAL  
NIM : 1202184259  
Pembimbing Tugas Akhir : MUHARDI SAPUTRA  
RAHMAT FAUZI, S.T., M.T  
Judul Tugas Akhir : PENGEMBANGAN BACKEND REST API APLIKASI WEBSITE NIUNIQ UNTUK VALIDASI KEASLIAN SUATU PRODUK UMKM HANDICRAFT PADA MODUL TOKO DAN PRODUK DENGAN METODE ITERATIVE INCREMENTAL



Nama : FADHIL ROZI HENDRAWAN  
NIM : 1202184260  
Pembimbing Tugas Akhir : Dr. TIEN FABRIANTI KUSUMASARI, S.T., M.T.  
ROKHMAN FAUZI, S.T., M.T.  
Judul Tugas Akhir : ANALISIS PERANCANGAN PEDOMAN IMPLEMENTASI DAN TEKNIK PENILAIAN MANAJEMEN TATA KELOLA DATA BERDASARKAN DAMA-DMBOKV2 DAN PROCESS ASSESSMENT MODEL



Nama : HENRY AUGUSTA HARSONO  
NIM : 1202184264  
Pembimbing Tugas Akhir : FAISHAL MUFIED AL-ANSHARY, S.Kom., M.Kom., M.Sc.  
RAHMAT FAUZI, S.T., M.T  
Judul Tugas Akhir : PENGEMBANGAN APLIKASI HALAL TOURISM KOREA PADA PERANGKAT MOBILE ANDROID MENGGUNAKAN METODE ITERATIVE INCREMENTAL



Nama : NAUFAL M. FADILAH  
NIM : 1202184266  
Pembimbing Tugas Akhir : Dr. Ir. LUKMAN ABDURRAHMAN, M.I.S.  
RAHMAT MULYANA, S.T., M.T., MBA  
Judul Tugas Akhir : PENGUKURAN BSC TI MENGGUNAKAN METRIK ALIGNMENT GOALS COBIT 2019 (STUDI KASUS : UNIT BUSINESS COMPLAINT HANDLING DIVISI SDA PT XYZ)



Nama : MUHAMMAD IQBAL  
NIM : 1202184267  
Pembimbing Tugas Akhir : RD ROHMAT SAEDUDIN, S.T., M.T., Ph.D.  
MUHAMMAD FATHINUDDIN, S.Si., M.T.  
Judul Tugas Akhir : ANALISIS PERBANDINGAN AKURASI K-NEAREST NEIGHBOR DAN NAIVE BAYES UNTUK KLASIFIKASI DATA SERANGAN JARINGAN KOMPUTER



Nama : HANIF CATRIO WICAKSONO  
NIM : 1202184274  
Pembimbing Tugas Akhir : DEDED WITARSYAH, S.T., M.Eng. Ph.D  
FAQIH HAMAMI, S.Kom., M.T.  
Judul Tugas Akhir : ANALISIS PENEMPATAN PRODUK RETAIL DENGAN METODE ASOSIASI MENGGUNAKAN ALGORITMA FP-GROWTH



Nama : AZMI LUTFI HIDAYAT  
NIM : 1202184275  
Pembimbing Tugas Akhir : UMAR YUNAN KURNIA SEPTO HEDIYANTO, S.T., M.T.  
MUHAMMAD FATHINUDDIN, S.Si., M.T.  
Judul Tugas Akhir : DESAIN WIRELESS NETWORK DI FRI TULT DENGAN MENGGUNAKAN METODE NETWORK DEVELOPMENT LIFE CYCLE (NDLC)



Nama : IKHSAN TASEF NUR FIKRI  
NIM : 1202184276  
Pembimbing Tugas Akhir : LUTHFI RAMADANI, S.T., M.T., Ph.D  
FITRIYANA DEWI, S.Kom., M.Kom.  
Judul Tugas Akhir : PERANCANGAN ENTERPRISE ARCHITECTURE PADA DIVISI PENCEGAHAN DAN PENGENDALIAN PENYAKIT SUKU DINAS KESEHATAN JAKARTA TIMUR DAN PUSKESMAS KECAMATAN CAKUNG



Nama : IRENE CALLISTA HAREFA  
NIM : 1202184278  
Pembimbing Tugas Akhir : R. WAHJOE WITJAKSONO, S.T., M.M., M.Kom  
RAHMAT FAUZI, S.T., M.T  
Judul Tugas Akhir : PERANCANGAN SISTEM ERP SMART UKM BERBASIS DOLIBARR PADA PROSES PRODUCTION DENGAN METODE ACCELERATED SAP





## Program Studi S1 Sistem Informasi



Nama : YUNI KARDILA  
NIM : 1202184279  
Pembimbing Tugas Akhir : Dr. OKTARIANI NURUL PRATIWI, S.Kom., M.T.  
FAQIH HAMAMI, S.Kom., M.T.  
Judul Tugas Akhir : ANALISIS SENTIMEN REVIEW PENGGUNA WEBSITE IMDB MENGGUNAKAN KLASIFIKASI NAIVE BAYES



Nama : FAIZAL HUDYA RIZIANTO  
NIM : 1202184281  
Pembimbing Tugas Akhir : MUHARDI SAPUTRA  
RAHMAT FAUZI, S.T., M.T.  
Judul Tugas Akhir : PENGEMBANGAN WEBSITE FRONT-END DENGAN KERANGKA KERJA VUE JS PADA NIUNIQ MENGGUNAKAN METODE ITERATIVE INCREMENTAL (MODUL: PEMBELI DAN PENJUAL)



Nama : RIVERO NOVELINO  
NIM : 1202184288  
Pembimbing Tugas Akhir : RAHMAT FAUZI, S.T., M.T.  
Dr SINUNG SUAKANTO, S.T., M.T.  
Judul Tugas Akhir : PENGEMBANGAN BACK-END EKOSISTEM DIGITAL IHYA PADA MODUL CROWDFUNDING DENGAN METODE ITERATIVE INCREMENTAL



Nama : ALYA ARIFAH RIZQY  
NIM : 1202184289  
Pembimbing Tugas Akhir : WARIH PUSPITASARI, S.Psi., M.Psi.  
MUHARDI SAPUTRA  
Judul Tugas Akhir : ANALISIS KESUKSESAN ADOPTSI SISTEM ERP PROSES BISNIS SALES ORDER MENGGUNAKAN MODEL DELONE & MCLEAN PADA INDUSTRI MANUFAKTUR (STUDI KASUS PT. METINDO ERASAKTI)



Nama : ALFI ZAHRA HAFIZHAH  
NIM : 1202184292  
Pembimbing Tugas Akhir : Dr SINUNG SUAKANTO, S.T., M.T.  
RISKA YANU FA'RIFAH, S.Si., M.Si  
Judul Tugas Akhir : KLASIFIKASI LAJU PERNAFASAN DAN SATURASI OKSIGEN MENGGUNAKAN METODE REGRESI LOGISTIK



Nama : RESIENNO ISMI AZHARY  
NIM : 1202184293  
Pembimbing Tugas Akhir : ROKHMAN FAUZI, S.T., M.T.  
RYAN ADHITYA NUGRAHA, S.T., M.T.  
Judul Tugas Akhir : ANALISIS DAN PERANCANGAN ENTERPRISE ARCHITECTURE MENGGUNAKAN FRAMEWORK TOGAF ADM PADA FUNGSI PERENCANAAN DAN PENGENDALIAN STRATEGIS DI PT INDUSTRI TELEKOMUNIKASI INDONESIA



Nama : MEUTIA AULIA FITRI  
NIM : 1202184295  
Pembimbing Tugas Akhir : R. WAHJOE WITJAKSONO, S.T., M.M., M. Kom  
RAHMAT FAUZI, S.T., M.T.  
Judul Tugas Akhir : PERANCANGAN SISTEM ERP SMART UKM BERBASIS DOLIBARR PADA PROSES SALES AND DISTRIBUTION DENGAN METODE ACCELERATED SAP



Nama : AYU FARIDA GEBANG  
NIM : 1202184298  
Pembimbing Tugas Akhir : LUTHFI RAMADAN, S.T., M.T., Ph.D  
FALAAH, S.Si., M.T.  
Judul Tugas Akhir : PERANCANGAN ENTERPRISE ARCHITECTURE PADA BIDANG PELAYANAN DAN SUMBER DAYA KESEHATAN MENGGUNAKAN TOGAF ADM DI DINAS KESEHATAN KABUPATEN KUDUS



Nama : RAIHAN ACHMAD SINANDHI  
NIM : 1202184299  
Pembimbing Tugas Akhir : Dr. Ir. LUKMAN ABDURRAHMAN, M.I.S.  
RAHMAT MULYANA, S.T., M.T., MBA  
Judul Tugas Akhir : ANALISIS CONTROL SELF-ASSESSMENT (CSA) TATA KELOLA TI BERBASIS COBIT 2019 PADA UNIT PENGEMBANGAN PRODUK TEKNOLOGI INFORMASI PUTI TELKOM UNIVERSITY



Nama : AL-HILAL JULIANDA  
NIM : 1202184300  
Pembimbing Tugas Akhir : ROKHMAN FAUZI  
RYAN ADHITYA NUGRAHA, S.T., M.T.  
Judul Tugas Akhir : ANALISIS DAN PERANCANGAN DOMAIN DATA SECURITY MANAGEMENT MENGGUNAKAN DAMA DMBOKV2 DI DINAS KOMUNIKASI DAN INFORMATIKA KOTA BANDUNG



Nama : RAHMATSYAH YUSUF PRAWIRA PUTRA  
NIM : 1202184304  
Pembimbing Tugas Akhir : FITRIYANA DEWI, S.Kom., M.Kom.  
WIDYATASYA AGUSTIKA NURTRISHA, S.Kom., M.T.  
Judul Tugas Akhir : PERANCANGAN ENTERPRISE ARCHITECTURE UNTUK MENINGKATKAN PELAYANAN PUBLIK DENGAN MENGGUNAKAN FRAMEWORK IGEA (STUDI KASUS: KECAMATAN STABAT)



Nama : RIFKI ZAENUDIN  
NIM : 1202184307  
Pembimbing Tugas Akhir : Dr. MOHAMMAD DENI AKBAR, S.T., M.Math  
VANDHA PRADWIYASMA WIDARTHA, S.Kom., M.T., M.Eng  
Judul Tugas Akhir : CLUSTERING PENYEBARAN COVID-19 DI KOTA BANDUNG DENGAN ALGORITMA K-MEANS



Nama : TASYA NOZUKA HASPRASI  
NIM : 1202184312  
Pembimbing Tugas Akhir : Ir ARI FAJAR SANTOSO, M.T.  
FALAAH, S.Si., M.T.  
Judul Tugas Akhir : ARSITEKTUR ENTERPRISE SISTEM PEMERINTAHAN BERBASIS ELEKTRONIK (SPBE) PADA DOMAIN DATA DAN INFORMASI DI LINGKUNGAN PEMERINTAH DAERAH KABUPATEN PURWAKARTA



Nama : NATASYA KUSUMA PUTRI  
NIM : 1202184315  
Pembimbing Tugas Akhir : RAHMAT FAUZI, S.T., M.T.  
DITA PRAMESTI, S.Si., M.Si.  
Judul Tugas Akhir : DESAIN PENGALAMAN PENGGUNA DAN ANTARMUKA PENGGUNA UNTUK WEBSITE NUFISH MENGGUNAKAN METODE DESIGN THINKING DAN PEMROGRAMAN EKSTREM DI KABUPATEN KLATEN JAWA TENGAH

## Program Studi S1 Sistem Informasi



Nama : ZULFA ULINUHA  
NIM : 1202184318  
Pembimbing Tugas Akhir : Dr. SINUNG SUAKANTO, S.T., M.T  
EKKY NOVRIZA ALAM, S.Kom., MT  
Judul Tugas Akhir : PERANCANGAN USER INTERFACE BERDASARKAN USER EXPERIENCE APLIKASI E-LEARNING CISDI BERBASIS WEB UNTUK KADER KESEHATAN MENGGUNAKAN METODE USER-CENTERED DESIGN



Nama : MULIYA DEWI  
NIM : 1202184319  
Pembimbing Tugas Akhir : AVON YUNAN KURNIA SEPTO HEDIYANTO, S.T., M.T.  
Judul Tugas Akhir : VULNERABILITY ASSESSMENT PADA WEBSITE REKRUITASI ASISTEN (IRIS) FAKULTAS REKAYASA INDUSTRI MENGGUNAKAN NIKTO DAN NESSUS.



Nama : GHINA KHAERUNNISA  
NIM : 1202184323  
Pembimbing Tugas Akhir : Dr. Ir. LUKMAN ABDURRAHMAN, M.I.S.  
RAHMAT MULYANA, S.T., M.T., MBA  
Judul Tugas Akhir : PENGIJIAN MODEL PENGARUH TATA KELOLA TI TERHADAP TRANSFORMASI DIGITAL DAN KINERJA ORGANISASI ASURANSI A MENGGUNAKAN STRUCTURAL EQUATION MODELING



Nama : ALSHA NABILLA HERNAWAN  
NIM : 1202184327  
Pembimbing Tugas Akhir : FAISHAL MUFIED AL-ANSHARY, S.Kom., M.Kom., M.Sc.  
Dr. IRFAN DARMAWAN, S.T., M.T.  
Judul Tugas Akhir : PEMBANGUNAN SISTEM INFORMASI PENGELOLAAN BANK SAMPAH PADA PROSES PENJADWALAN PENJEMPUTAN SAMPAH MENGGUNAKAN METODE EXTREME PROGRAMMING (STUDI KASUS: BANK SAMPAH BERSINAR)



Nama : FIRDY BARI RAYHADIN  
NIM : 1202184335  
Pembimbing Tugas Akhir : Ir. AHMAD MUSNANSYAH, M.Sc.  
Drs. TATANG MULYANA, M.T., Ph.D.  
Judul Tugas Akhir : PERANCANGAN APLIKASI PENJUALAN PROPERTI SECONDARY BERBASIS WEBSITE MENGGUNAKAN WORDPRESS



Nama : DIMAS RIZQY PANGESTU  
NIM : 1202184337  
Pembimbing Tugas Akhir : Ir. AHMAD MUSNANSYAH, M.Sc.  
Dr. SINUNG SUAKANTO, S.T., M.T.  
Judul Tugas Akhir : PENGEMBANGAN APLIKASI PENYALURAN TENAGA KERJA BERBASIS WEB PADA KOPERASI TKBM MENGGUNAKAN METODE PROTOTYPING MODEL UNTUK MODUL ORDER



Nama : KEN RANGGA DINAR  
NIM : 1202184340  
Pembimbing Tugas Akhir : ASTI AMALIA NUR FAJRILLAH, BMM., M. Sc.  
RIDHA HANAFI, S.T., M.T.  
Judul Tugas Akhir : PENYUSUNAN ARSITEKTUR ENTERPRISE PADA BIDANG PERINDUSTRIAN DALAM MENINGKATKAN STABILITAS PEREKONOMIAN JAWA BARAT MENGGUNAKAN METODE TOGAF ADM 9.2



Nama : FARHAN ALIF BUDIANTO  
NIM : 1202184355  
Pembimbing Tugas Akhir : ROKHMAN FAUZI  
IQBAL SANTOSA, S.Si, MTI  
Judul Tugas Akhir : PERANCANGAN ENTERPRISE ARCHITECTURE DENGAN TOGAF ADM 9.2 PADA FUNGSI BUSINESS PLANNING AND PERFORMANCE PADA TELKOM CORPORATE UNIVERSITY CENTER



Nama : NAUFAL HANIF RAMADHAN  
NIM : 1202184358  
Pembimbing Tugas Akhir : FAISHAL MUFIED AL-ANSHARY, S.Kom., M.Kom., M.Sc.  
RAHMAT FAUZI, S.T., M.T.  
Judul Tugas Akhir : PERANCANGAN ANTARMUKA APLIKASI HALAL TOURISM KOREA BERBASIS MOBILE MENGGUNAKAN METODE DESIGN THINKING



Nama : ULI ARTHA  
NIM : 1202184365  
Pembimbing Tugas Akhir : LUTHFI RAMADANI, S.T., M.T., Ph.D  
RAHMAT MULYANA, S.T., M.T., MBA  
Judul Tugas Akhir : ANALISIS PENGARUH TATA KELOLA TI TERHADAP TRANSFORMASI DIGITAL DAN KINERJA ORGANISASI: STUDI KASUS ASURANSI A



Nama : MUHAMMAD HIBBAN MIKHAIL  
NIM : 1202184369  
Pembimbing Tugas Akhir : UMAR YUNAN KURNIA SEPTO HEDIYANTO, S.T., M.T.  
MUHAMMAD FATHINUDDIN, S.Si., M.T.  
Judul Tugas Akhir : ANALISIS PENGURANGAN DAMPAK INTERFERENSI PADA WIRELESS NETWORK DESIGN GEDUNG FAKULTAS REKAYASA INDUSTRI TELKOM UNIVERSITY LANDMARK TOWER DENGAN METODE GUARD BAND



Nama : HIDAYATUL AJI ADIKA PUTRA  
NIM : 1202184384  
Pembimbing Tugas Akhir : RACHMADITA ANDRE SWARI, S.Kom., M.Kom.  
DEDEN WITARSYAH, S.T., M.Eng, Ph.D  
Judul Tugas Akhir : ANALISIS PROSES E-LEARNING UNTUK MENENTUKAN POLA BELAJAR MAHASISWA MENGGUNAKAN PENDEKATAN PROCESS MINING STUDI KASUS UNIVERSITAS TELKOM



Nama : TRI GUSLIA HANDAYANI  
NIM : 1202184385  
Pembimbing Tugas Akhir : Dr. SENO ADI PUTRA, S.Si., M.T.  
MUHARMAN LUBIS, B.IT., M.IT., Ph.D.IT  
Judul Tugas Akhir : ANALISIS PERANCANGAN ENTERPRISE ARCHITECTURE MENGGUNAKAN PERSPEKTIF PLANNER, OWNER DAN DESIGNER ZACHMAN FRAMEWORK DENGAN KONSEP SHARED SERVICES PADA FUNGSI PENJUALAN PRODUK AGRIKULTUR DI UNIT BISNIS INAGRI



Nama : LISEKA TIMOTEUS  
NIM : 1202208117  
Pembimbing Tugas Akhir : WARIH PUSPITASARI, S.Psi., M.Psi.  
TAUFIK NUR ADI, S.Kom., M.T., Ph.D  
Judul Tugas Akhir : ANALISIS KEBERHASILAN PENGGUNAAN SISTEM ENTERPRISE RESOURCE PLANNING (ERP) PADA DIVISI HUMAN RESOURCE MENGGUNAKAN MODEL DELONE DAN MCLEAN (STUDI KASUS PT PP LONDON SUMATRA INDONESIA TBK)

## Program Studi S1 Sistem Informasi



Nama : AISYAH RAHMADILLA  
NIM : 1202208144  
Pembimbing Tugas Akhir : WARIH PUSPITASARI, S.Psi., M.Psi.  
TAUFIK NUR ADI, S.Kom., M.T., Ph.D  
Judul Tugas Akhir : ANALISIS PENERIMAAN PENGGUNA TERHADAP SISTEM ENTERPRISE RESOURCE PLANNING PADA DIVISI HUMAN RESOURCE MENGGUNAKAN EXTENDED TECHNOLOGY ACCEPTANCE MODEL 2 (TAM 2) (STUDI KASUS: PT. PP LONDON SUMATRA INDONESIA TBK.)



Nama : BERLIANA PUTRI MELIANI  
NIM : 1202208330  
Pembimbing Tugas Akhir : Dr. OKTARIANI NURUL PRATIWI, S.Kom., M.T.  
RACHMADITA ANDRE SWARI, S.Kom., M.Kom.  
Judul Tugas Akhir : ANALISIS SENTIMEN TERHADAP PROGRAM VAKSINASI COVID-19 PADA MEDIA SOSIAL TWITTER DENGAN MENGGUNAKAN SUPPORT VECTOR MACHINE



Nama : FADHILAH FAZRIN  
NIM : 1202208334  
Pembimbing Tugas Akhir : Dr. OKTARIANI NURUL PRATIWI, S.Kom., M.T.  
RACHMADITA ANDRE SWARI, S.Kom., M.Kom.  
Judul Tugas Akhir : PERBANDINGAN ALGORITMA K-NEAREST NEIGHBOR DAN LOGISTIC REGRESSION PADA ANALISIS SENTIMEN TERHADAP VAKSINASI COVID-19 PADA MEDIA SOSIAL TWITTER DENGAN PELABELAN VADER DAN TEXTBLOB



Nama : DHENDY MAHVIRA  
NIM : 1202208336  
Pembimbing Tugas Akhir : R. WAHJOE WITJAKSONO, S.T., M.M., M.Kom  
AVON BUDIYONO, S.T., M.T.  
Judul Tugas Akhir : PERANCANGAN ENTERPRISE RESOURCE PLANNING MODUL ACCOUNTING PADA PERUSAHAAN JASA TRANSPORTASI PERTAMANGAN MENGGUNAKAN METODE LIFE CYCLE ERP



Nama : FERNALDI ANGGA DELL RIZKY  
NIM : 1202208337  
Pembimbing Tugas Akhir : Dr. TIEN FABRIANTI KUSUMASARI, S.T., M.T.  
EKKY NOVRIZA ALAM, S.Kom., MT  
Judul Tugas Akhir : ANALISIS DAN PENGEMBANGAN REPORTING UNTUK MANAJEMEN OPERASIONAL PABRIK BERBASIS WEB APPLICATION



Nama : FURQON AL - KHUZDAEI  
NIM : 1202208338  
Pembimbing Tugas Akhir : EDI SUTOYO, S. Kom., M.CompSc  
Dr. HANIF FAKHRURROJA, S.Si., M.T  
Judul Tugas Akhir : ANALISIS JEJARING SOSIAL TERHADAP PENGGUNAAN APLIKASI PEDULILINDUNGI UNTUK EKSPLORASI PEMIMPIN OPINI PADA MEDIA SOSIAL TWITTER



Nama : MUHAMMAD LUQMAN  
NIM : 1202208339  
Pembimbing Tugas Akhir : TAUFIK NUR ADI, S.Kom., M.T., Ph.D  
Dr. HANIF FAKHRURROJA, S.Si., M.T  
Judul Tugas Akhir : PENGEMBANGAN SISTEM KONTROL OTOMATIS UNTUK PENYIRAMAN DAN PELEMBAPAN UDARA DENGAN METODE FUZZY LOGIC BERBASIS INTERNET OF THINGS



Nama : HANA FITRIA GANASA  
NIM : 1202208340  
Pembimbing Tugas Akhir : Dr. SINJUNG SUAKANTO, S.T., M.T  
VANDHA PRADWIYASMA WIDARTHA, S.Kom., M.T., M.Eng  
Judul Tugas Akhir : PREDIKSI KONDISI PISAU PADA MESIN PENGEMASAN DENGAN METODE MACHINE LEARNING



Nama : DANIA ZALFA  
NIM : 1202208341  
Pembimbing Tugas Akhir : FALAHAH, S.Si., M.T.  
WIDYATASYA AGUSTIKA NURTRISHA, S.Kom., M.T  
Judul Tugas Akhir : PENILAIAN KAPABILITAS TATA KELOLA DAN MANAJEMEN TI MENGGUNAKAN FRAMEWORK COBIT 2019 FOKUS DOMAIN BAI DAN MEA DINAS KOMUNIKASI DAN INFORMATIKA KOTA BANDUNG



Nama : YUSRIL WAHYUDA  
NIM : 1202208345  
Pembimbing Tugas Akhir : Dr. SENO ADI PUTRA, S.Si., M.T.  
DITA PRAMESTI, S.Si., M.Si.  
Judul Tugas Akhir : PENGEMBANGAN MODUL PAYMENT AND RESOURCE PADA APLIKASI DIGITAL BUSINESS MILLENNIAL VILLAGE (DISSNIE) BERBASIS SOSIAL NETWORKING



Nama : SHERLA YUALINDA  
NIM : 1202208350  
Pembimbing Tugas Akhir : Dr. SENO ADI PUTRA, S.Si., M.T.  
DITA PRAMESTI, S.Si., M.Si.  
Judul Tugas Akhir : PENGEMBANGAN MODUL PROYEK DAN DOKUMENTASI PROYEK PADA APLIKASI DIGITAL BUSINESS MILLENNIAL VILLAGE (DISSNIE) BERBASIS SOCIAL NETWORKING



Nama : SHERLI YUALINDA  
NIM : 1202208351  
Pembimbing Tugas Akhir : Dr. SENO ADI PUTRA, S.Si., M.T.  
DITA PRAMESTI, S.Si., M.Si.  
Judul Tugas Akhir : PENGEMBANGAN MODUL MANAJEMEN PROYEK PADA APLIKASI DIGITAL BUSINESS MILLENNIAL VILLAGE (DISSNIE) BERBASIS SOCIAL NETWORKING



Nama : IVANIA NONITA CHRISDIYANTI  
NIM : 1202208353  
Pembimbing Tugas Akhir : RISKA YANU FARIFAH, S.Si., M.Si  
Dr. OKTARIANI NURUL PRATIWI, S.Kom., M.T.  
Judul Tugas Akhir : KLASIFIKASI REVIEW CUSTOMER DI E-COMMERCE BUKALAPAK MENGGUNAKAN METODE SUPPORT VECTOR MACHINE (SVM)



Nama : IKHSAN HERDI FAJRIYANTO  
NIM : 1202208354  
Pembimbing Tugas Akhir : SONI FAJAR SURYA GUMILANG, S.T., M.T.  
WIDYATASYA AGUSTIKA NURTRISHA, S.Kom., M.T  
Judul Tugas Akhir : PERANCANGAN ENTERPRISE ARCHITECTURE SISTEM PEMERINTAHAN BERBASIS ELEKTRONIK PADA DISKOMINFO KABUPATEN SUMEDANG DENGAN DOMAIN DATA ARSITEKTUR

## Program Studi S1 Sistem Informasi



Nama : MUHAMMAD IRVIN NAUFAL  
NIM : 1202208355  
Pembimbing Tugas Akhir : Dr SINUNG SUAKANTO, S.T., M.T  
NIA AMBARSARI, S.Si., M.T.  
Judul Tugas Akhir : PENGEMBANGAN APLIKASI SOSIAL MAPPING UNTUK MEMETAKAN LOKASI FENOMENA SOSIAL DESA SEBAGAI SALURAN ALTERNATIF DI DINAS SOSIAL KABUPATEN BANDUNG



Nama : SYAVANA ALDREY NOORVIANDRA  
NIM : 1202208356  
Pembimbing Tugas Akhir : MUHARMAN LUBIS, B.IT., M.IT., Ph.D.IT  
AHMAD ALMAARIF, S.Kom., M.T.  
Judul Tugas Akhir : ANALISA RISIKO PADA WEBSITE E-COMMERCE PT. XYZ BERDASARKAN PENILAIAN KERENTANAN MENGGUNAKAN OWASP ZAP



Nama : RIDHO ANUGRAH PUTRA  
NIM : 1202208357  
Pembimbing Tugas Akhir : Dr SINUNG SUAKANTO, S.T., M.T  
NIA AMBARSARI, S.Si., M.T.  
Judul Tugas Akhir : PENGEMBANGAN APLIKASI PEMETAAN SOSIAL UNTUK DOKUMENTASI KEJADIAN FENOMENA SOSIAL PADA DINAS SOSIAL KABUPATEN BANDUNG



Nama : FADIL ARMANDO ATHALLAH  
NIM : 1202208358  
Pembimbing Tugas Akhir : Ir. AHMAD MUSNANSYAH, M.Sc.  
Dr. HANIF FAKHRURROJA, S.Si., M.T  
Judul Tugas Akhir : PENGEMBANGAN SISTEM DETEKSI KANTUK SECARA REALTIME BERBASIS TENSORFLOW OBJECT DETECTION API MENGGUNAKAN ARSITEKTUR SSD MOBILENET V2



Nama : WANDA AFIFAH  
NIM : 1202208360  
Pembimbing Tugas Akhir : FALAHAH, S.Si., M.T.  
WIDYATASYA AGUSTIKA NURTRISHA, S.Kom., M.T.  
Judul Tugas Akhir : PENILAIAN KAPABILITAS TATA KELOLA DAN MANAJEMEN TI MENGGUNAKAN FRAMEWORK COBIT 2019 FOKUS DOMAIN EDM DAN DSS PADA DINAS KOMUNIKASI DAN INFORMATIKA KOTA BANDUNG



Nama : RISKA SINTIA DEWI  
NIM : 1202208365  
Pembimbing Tugas Akhir : RAHMAT FAUZI, S.T., M.T  
Dr. NOPENDRI, S.Si., M.Si.  
Judul Tugas Akhir : PERANCANGAN USER INTERFACE DAN USER EXPERIENCE ANDROID UNTUK MENINGKATKAN KEPEDULIAN MASYARAKAT TERHADAP PENGELOLAAN SAMPAH DAN LINGKUNGAN METODE DESAIN THINKING STUDI KASUS: STARTUP AQUATEAM



Nama : GILANG ERLANGGA  
NIM : 1202208373  
Pembimbing Tugas Akhir : EDI SUTOYO, S. Kom., M.CompSc  
Dr. HANIF FAKHRURROJA, S.Si., M.T  
Judul Tugas Akhir : ANALISIS SENTIMEN MASYARAKAT TERHADAP PENGGUNAAN APLIKASI PEDULILINDUNGI UNTUK AKTIVITAS RUANG PUBLIK PADA MEDIA SOSIAL TWITTER



Nama : SRI FITRIANA RAMADHINI  
NIM : 1202208385  
Pembimbing Tugas Akhir : SONI FAJAR SURYA GUMILANG, S.T., M.T  
WIDYATASYA AGUSTIKA NURTRISHA, S.Kom., M.T  
Judul Tugas Akhir : PERANCANGAN ENTERPRISE ARCHITECTURE SISTEM PEMERINTAHAN BERBASIS ELEKTRONIK PADA DISKOMINFO KABUPATEN SUMEDANG DENGAN DOMAIN PROSES BISNIS



Nama : MUHAMMAD REZA MAULANA  
NIM : 1202208393  
Pembimbing Tugas Akhir : MUHARMAN LUBIS, B.IT., M.IT., Ph.D.IT  
AHMAD ALMAARIF, S.Kom., M.T.  
Judul Tugas Akhir : ANALISIS PRIORITAS PADA WEBSITE PT XYZ BERDASARKAN PENILAI KERENTANAN MENGGUNAKAN BURP SUITE



Nama : FIKI DZULFIAQAR  
NIM : 1202208394  
Pembimbing Tugas Akhir : MUHARMAN LUBIS, B.IT., M.IT., Ph.D.IT  
AHMAD ALMAARIF, S.Kom., M.T.  
Judul Tugas Akhir : ANALISIS WALKTHROUGH PADA WEBSITE PT. XYZ BERDASARKAN PENILAIAN KERENTANAN MENGGUNAKAN NESSUS



Nama : ARIF FIRDAUS NASAPOLA  
NIM : 1202208395  
Pembimbing Tugas Akhir : BERLIAN MAULIDYA IZZATI, S.Kom., M.Kom.  
FITRIYANA DEWI, S.Kom., M.Kom.  
Judul Tugas Akhir : ANALISIS KESENJANGAN KUALITAS LAYANAN TEKNOLOGI INFORMASI DARI PERSPEKTIF PENGGUNA LAYANAN (STUDI KASUS OPEN LIBRARY TELKOM UNIVERSITY)



Nama : SHINTA PRAMUWIDYA  
NIM : 1202208397  
Pembimbing Tugas Akhir : RISKA YANU FA'RIFAH, S.Si., M.Si  
Dr. OKTARIANI NURUL PRATIWI, S.Kom., M.T.  
Judul Tugas Akhir : ANALISIS KLASIFIKASI REVIEW CUSTOMER E-COMMERCE MENGGUNAKAN METODE K-NEAREST NEIGHBOR (STUDI KASUS: BUKALAPAK)



Nama : SRI HARYATINI  
NIM : 1202208398  
Pembimbing Tugas Akhir : FALAHAH, S.Si., M.T.  
WIDYATASYA AGUSTIKA NURTRISHA, S.Kom., M.T.  
Judul Tugas Akhir : PENILAIAN KAPABILITAS TATA KELOLA DAN MANAJEMEN TI MENGGUNAKAN FRAMEWORK COBIT 19 FOKUS DOMAIN APO PADA DINAS KOMUNIKASI DAN INFORMATIKA KOTA BANDUNG





## Program Studi S1 Teknik Industri



Nama : MUHAMMAD JACKA AULIA  
NIM : 1201150019  
Pembimbing Tugas Akhir : Ir. BUDI PRAPTONO, M.M.  
RIO AURACHMAN, S.T., M.T.  
Judul Tugas Akhir : PERANCANGAN MODEL BISNIS UMKM WARUNG KOPI NIKUNG MENGGUNAKAN PENDEKATAN BUSINESS MODEL CANVAS DAN ANALISIS SWOT



Nama : MUHAMMAD IQBAL PRANATIO  
NIM : 1201150053  
Pembimbing Tugas Akhir : ARI YANUAR RIDWAN, S.T., M.T.  
Dr. MOHAMMAD DENI AKBAR, S.T., M.Math  
Judul Tugas Akhir : PERANCANGAN SISTEM INFORMASI GEOGRAFIS LOGISTIK BERAS UNTUK Mendukung Mitigasi Risiko Ketahanan Pangan Nasional Di Indonesia



Nama : AYU HAPSARI UMIMARYAM  
NIM : 1201150302  
Pembimbing Tugas Akhir : ARI YANUAR RIDWAN, S.T., M.T.  
Dr. MOHAMMAD DENI AKBAR, S.T., M.Math  
Judul Tugas Akhir : PERANCANGAN SISTEM MONITORING KINERJA RANTAI PASOK PADA PENGADAAN DAN DISTRIBUSI BERAS DI BULOG SUBDIVRE BANDUNG MENGGUNAKAN PENDEKATAN BSC-SCOR MODEL GUNA MENINGKATKAN KETAHANAN PANGAN



Nama : ISQINA RIZKY FIORENTINA  
NIM : 1201150316  
Pembimbing Tugas Akhir : RIO AURACHMAN, S.T., M.T.  
Dr. MOHAMMAD DENI AKBAR, S.T., M.Math  
Judul Tugas Akhir : PEMILIHAN SUPPLIER MENGGUNAKAN METODE TECHNIQUE FOR ORDER PREFERENCE BY SIMILARITY TO IDEAL SOLUTION (TOPSIS) PADA STUDI KASUS PT XYZ



Nama : ARANISSA MENTARI DARMAWAN  
NIM : 1201150524  
Pembimbing Tugas Akhir : Dr. AMELIA KURNIAWATI, S.T., M.T.  
Ir. RAYINDA PRAMUDITYA SOESANTO, S.T., M.T.  
Judul Tugas Akhir : PERANCANGAN KONTEN E-LEARNING UNTUK KEGIATAN PELATIHAN KARYAWAN BARU PADA GHAISANIYARA WEDDING DENGAN MENGGUNAKAN METODE SECI DAN SAM



Nama : FARAH AFIFAH  
NIM : 1201154377  
Pembimbing Tugas Akhir : Ir. BUDHI YOGASWARA, M.T.  
LITASARI WIDYASTUTI SUWARSONO, S.Psi., M.Psi.  
Judul Tugas Akhir : USULAN SISTEM PENILAIAN KEY PERFORMANCE INDICATOR DENGAN MENGGUNAKAN METODE AHP, OBJECT MATRIX DAN TRAFFIC LIGHT SYSTEM (STUDI KASUS: PT. COMBIPHAR).



Nama : CAHYA WULAN JAYANINGRUM  
NIM : 1201160092  
Pembimbing Tugas Akhir : FRANSISKUS TATAS DWI ATMAJI, S.T., M.Eng.  
AJI PAMOSO, S.Si., M.T.  
Judul Tugas Akhir : USULAN KEBIJAKAN PEMELIHARAAN MESIN PADA MESIN SHOT BLAST MACH MWI 9/10 PT PINDAD (PERSERO) DENGAN METODE RELIABILITY AND RISK CENTERED MAINTENANCE (RRCM)



Nama : RIFQY AMRULLAH  
NIM : 1201160221  
Pembimbing Tugas Akhir : PRATYA POERI SURYADHINI, S.T., M.T.  
Ir. WIDIA JULIANI, M.T.  
Judul Tugas Akhir : USULAN PENERAPAN LEAN MANUFACTURING UNTUK MENGURANGI CACAT PRODUKSI PADA PROSES PENGEMASAN TEH CELUP GOALPARA 25 TEABAG DI IHT PT KERBEKUNAN NUSANTARA VIII



Nama : IMMANUEL HASINTONGAN CHRISTOPHER SINAMBELA  
NIM : 1201160346  
Pembimbing Tugas Akhir : Dr. Ir. LUCIANA ANDRAWINA, M.T.  
Ir. RAYINDA PRAMUDITYA SOESANTO, S.T., M.T.  
Judul Tugas Akhir : PERANCANGAN SISTEM INFORMASI MANAJEMEN ADMINISTRASI PENGAJUAN KENAIKAN JABATAN AKADEMIK DOSEN (JAD) FAKULTAS REKAYASA INDUSTRI TELKOM UNIVERSITY BERBASIS WEB MENGGUNAKAN METODE RAPID APPLICATION DEVELOPMENT



Nama : FARAH ANINDYA RIZKITA  
NIM : 1201164031  
Pembimbing Tugas Akhir : Dr. Ir. CHRISTANTO TRIWIBISONO, M.M.  
Ir. BUDHI YOGASWARA, M.T.  
Judul Tugas Akhir : PERANCANGAN KEBUTUHAN TENAGA KERJA DENGAN MENGGUNAKAN METODE FULL TIME EQUIVALENT PADA PERUSAHAAN PENGECORAN LOGAM



Nama : MUH.AKBAR RAKA RAMADHAN  
NIM : 1201164181  
Pembimbing Tugas Akhir : MARIA DELLAROSAWATI IDAWICAKSAKTI, S.T., M.B.A.  
Ir. ROSAD MAALI EL HADI, M.Pd., M.T.  
Judul Tugas Akhir : PERANCANGAN MODEL BISNIS ROCKZONEINC MENGGUNAKAN PENDEKATAN BUSINESS MODEL CANVAS (BMC)



Nama : ZIDNI SYAKURI  
NIM : 1201164189  
Pembimbing Tugas Akhir : LITASARI WIDYASTUTI SUWARSONO, S.Psi., M.Psi.  
Dr. ATYA NUR AISHA, S.T., M.T.  
Judul Tugas Akhir : PERANCANGAN STRATEGI PENGEMBANGAN USAHA PADA KEDAI TONGKAH KOPI DENGAN ANALISIS SWOT



Nama : RAMDHANI YANUAR  
NIM : 1201164252  
Pembimbing Tugas Akhir : PRATYA POERI SURYADHINI, S.T., M.T.  
MURNI DWI ASTUTI, S.T., M.T.  
Judul Tugas Akhir : MINIMASI WASTE DEFECT PADA PROSES PRODUKSI WING NC212 MENGGUNAKAN METODE LEAN MANUFACTURING DI PT DIRGANTARA INDONESIA



Nama : DAFFA MUKHTAR DZAKIR  
NIM : 1201164262  
Pembimbing Tugas Akhir : Drs. JUDI ALHILMAN, MSIE.  
Dra. ENDANG BUDIASIH, M.T.  
Judul Tugas Akhir : ANALISIS KEANDALAN DAN PERFORMANSI PADA MESIN BINGHAM LEAN BENFIELD (J1107) DENGAN METODE RELIABILITY, AVAILABILITY, MAINTAINABILITY, DAN SAFETY ANALYSIS (RAMS) DI PT PUPUK KIJANG



## Program Studi S1 Teknik Industri



Nama : MUHAMMAD JACKA AULIA  
NIM : 1201150019  
Pembimbing Tugas Akhir : Ir. BUDI PRAPTONO, M.M.  
RIO AURACHMAN, S.T., M.T.  
Judul Tugas Akhir : PERANCANGAN MODEL BISNIS UMKM WARUNG KOPI NIKUNG MENGGUNAKAN PENDEKATAN BUSINESS MODEL CANVAS DAN ANALISIS SWOT



Nama : MUHAMMAD IQBAL PRANATIO  
NIM : 1201150053  
Pembimbing Tugas Akhir : ARI YANUAR RIDWAN, S.T., M.T.  
Dr. MOHAMMAD DENI AKBAR, S.T., M.Math  
Judul Tugas Akhir : PERANCANGAN SISTEM INFORMASI GEOGRAFIS LOGISTIK BERAS UNTUK Mendukung Mitigasi Risiko Ketahanan Pangan Nasional Di Indonesia



Nama : AYU HAPSARI UMIMARYAM  
NIM : 1201150302  
Pembimbing Tugas Akhir : ARI YANUAR RIDWAN, S.T., M.T.  
Dr. MOHAMMAD DENI AKBAR, S.T., M.Math  
Judul Tugas Akhir : PERANCANGAN SISTEM MONITORING KINERJA RANTAI PASOK PADA PENGADAAN DAN DISTRIBUSI BERAS DI BULOG SUBDIVRE BANDUNG MENGGUNAKAN PENDEKATAN BSC-SCOR MODEL GUNA MENINGKATKAN KETAHANAN PANGAN



Nama : ISQINA RIZKY FIORENTINA  
NIM : 1201150316  
Pembimbing Tugas Akhir : RIO AURACHMAN, S.T., M.T.  
Dr. MOHAMMAD DENI AKBAR, S.T., M.Math  
Judul Tugas Akhir : PEMILIHAN SUPPLIER MENGGUNAKAN METODE TECHNIQUE FOR ORDER PREFERENCE BY SIMILARITY TO IDEAL SOLUTION (TOPSIS) PADA STUDI KASUS PT XYZ



Nama : ARANISSA MENTARI DARMAWAN  
NIM : 1201150524  
Pembimbing Tugas Akhir : Dr. AMELIA KURNIAWATI, S.T., M.T.  
Ir. RAYINDA PRAMUDITYA SOESANTO, S.T., M.T.  
Judul Tugas Akhir : PERANCANGAN KONTEN E-LEARNING UNTUK KEGIATAN PELATIHAN KARYAWAN BARU PADA GHAISANIYARA WEDDING DENGAN MENGGUNAKAN METODE SECI DAN SAM



Nama : FARAH AFIFAH  
NIM : 1201154377  
Pembimbing Tugas Akhir : Ir. BUDHI YOGASWARA, M.T.  
LITASARI WIDYASTUTI SUWARSONO, S.Psi., M.Psi.  
Judul Tugas Akhir : USULAN SISTEM PENILAIAN KEY PERFORMANCE INDICATOR DENGAN MENGGUNAKAN METODE AHP, OBJECT MATRIX DAN TRAFFIC LIGHT SYSTEM (STUDI KASUS: PT. COMBIPHAR).



Nama : CAHYA WULAN JAYANINGRUM  
NIM : 1201160092  
Pembimbing Tugas Akhir : FRANSISKUS TATAS DWI ATMAJI, S.T., M.Eng.  
AJI PAMOSO, S.Si., M.T.  
Judul Tugas Akhir : USULAN KEBIJAKAN PEMELIHARAAN MESIN PADA MESIN SHOT BLAST MACH MWJ 9/10 PT PINDAD (PERSERO) DENGAN METODE RELIABILITY AND RISK CENTERED MAINTENANCE (RRCM)



Nama : RIFQY AMRULLAH  
NIM : 1201160221  
Pembimbing Tugas Akhir : PRATYA POERI SURYADHINI, S.T., M.T.  
Ir. WIDIA JULIANI, M.T.  
Judul Tugas Akhir : USULAN PENERAPAN LEAN MANUFACTURING UNTUK MENGURANGI CACAT PRODUKSI PADA PROSES PENGEMASAN TEH CELUP GOALPARA 25 TEABAG DI IHT PT PERKEBUNAN NUSANTARA VIII



Nama : IMMANUEL HASINTONGAN CHRISTOPHER SINAMBELA  
NIM : 1201160346  
Pembimbing Tugas Akhir : Dr. Ir. LUCIANA ANDRAWINA, M.T.  
Ir. RAYINDA PRAMUDITYA SOESANTO, S.T., M.T.  
Judul Tugas Akhir : PERANCANGAN SISTEM INFORMASI MANAJEMEN ADMINISTRASI PENGALIAJUAN KENAIKAN JABATAN AKADEMIK DOSEN (JAD) FAKULTAS REKAYASA INDUSTRI TELKOM UNIVERSITY BERBASIS WEB MENGGUNAKAN METODE RAPID APPLICATION DEVELOPMENT



Nama : FARAH ANINDYA RIZKITA  
NIM : 1201164031  
Pembimbing Tugas Akhir : Dr. Ir. CHRISTANTO TRIWIBISONO, M.M.  
Ir. BUDHI YOGASWARA, M.T.  
Judul Tugas Akhir : PERANCANGAN KEBUTUHAN TENAGA KERJA DENGAN MENGGUNAKAN METODE FULL TIME EQUIVALENT PADA PERUSAHAAN PENGECORAN LOGAM



Nama : MUH.AKBAR RAKA RAMADHAN  
NIM : 1201164181  
Pembimbing Tugas Akhir : MARIA DELLAROSAWATI IDAWICAKSAKTI, S.T., M.B.A.  
Ir. ROSAD MA'ALI EL HADI, M.Pd., M.T.  
Judul Tugas Akhir : PERANCANGAN MODEL BISNIS ROCKZONEINC MENGGUNAKAN PENDEKATAN BUSINESS MODEL CANVAS (BMC)



Nama : ZIDNI SYAKURI  
NIM : 1201164189  
Pembimbing Tugas Akhir : LITASARI WIDYASTUTI SUWARSONO, S.Psi., M.Psi.  
Dr ATYA NUR AISHA, S.T., M.T.  
Judul Tugas Akhir : PERANCANGAN STRATEGI PENGEMBANGAN USAHA PADA KEDAI TONGKAH KOPI DENGAN ANALISIS SWOT



Nama : RAMDHANI YANUAR  
NIM : 1201164252  
Pembimbing Tugas Akhir : PRATYA POERI SURYADHINI, S.T., M.T.  
MURNI DWI ASTUTI, S.T., M.T.  
Judul Tugas Akhir : MINIMASI WASTE DEFECT PADA PROSES PRODUKSI WING NC212 MENGGUNAKAN METODE LEAN MANUFACTURING DI PT DIRGANTARA INDONESIA



Nama : DAFFA MUKHTAR DZAKIR  
NIM : 1201164262  
Pembimbing Tugas Akhir : Drs. JUDI ALHILMAN, MSIE.  
Dra. ENDANG BUDIASHIH, M.T.  
Judul Tugas Akhir : ANALISIS KEANDALAN DAN PERFORMANSI PADA MESIN BINGHAM LEAN BENFIELD (J1107) DENGAN METODE RELIABILITY, AVAILABILITY, MAINTAINABILITY, DAN SAFETY ANALYSIS (RAMS) DI PT PUPUK KUJANG

## Program Studi S1 Teknik Industri



Nama : QIF MUJAHIDAN FIDDIN  
 NIM : 1201164292  
 Pembimbing Tugas Akhir : Ir. BUDI PRAPTONO, M.M.  
 BOBY HERA SAGITA, S.E., M.M.  
 Judul Tugas Akhir : PERANCANGAN STRATEGI PEMASARAN UNTUK MENINGKATKAN PENJUALAN PRODUK PERALATAN RUMAH TANGGA PERDANA SHOP MENGGUNAKAN E-COMMERCE



Nama : AJENG SARWENDAH ARYANINGRUM  
 NIM : 1201164314  
 Pembimbing Tugas Akhir : RIO AURACHMAN, S.T., M.T.  
 Dr. MOHAMMAD DENI AKBAR, S.T., M.Math  
 Judul Tugas Akhir : PERANCANGAN SISTEM MITIGASI RISIKO RANTAI PASOK BAWANG MERAH DENGAN MENGGUNAKAN METODE AHP (ANALYTICAL HIERARCHY PROCESS) DAN TOPSIS (TECHNIQUE FOR ORDER PREFERENCE BY SIMILARITY TO IDEAL SOLUTION) PADA CV. HRS DI DAERAH LARANGAN BREBES



Nama : GILANG BAGAS Satria Pradana  
 NIM : 1201164321  
 Pembimbing Tugas Akhir : Ir. BUDI PRAPTONO, M.M.  
 BOBY HERA SAGITA, S.E., M.M.  
 Judul Tugas Akhir : PERANCANGAN MODEL BISNIS CV. GILANG PUTRA MENGGUNAKAN PENDEKATAN BUSINESS MODEL CANVAS (BMC)



Nama : Rizki Ramadhan  
 NIM : 1201164349  
 Pembimbing Tugas Akhir : Ir. BUDI PRAPTONO, M.M.  
 MARIA DELLAROSAWATI IDAWICAKSAKI, S.T., M.B.A.  
 Judul Tugas Akhir : PENGEMBANGAN BISNIS GOW COFFEE (KEDAI KOPI) MENGGUNAKAN PENDEKATAN BUSINESS MODEL CANVAS BENTUK STRATEGI PENGEMBANGAN BISNIS USAHA PADA GOW COFFEE (KEDAI KOPI)



Nama : IBNU HASYIM HUTASUHUT  
 NIM : 1201170066  
 Pembimbing Tugas Akhir : YUDHA PRAMBUDIA, S.T., M.Sc., Ph.D.  
 TIARA VERITA YASTICA, S.T., M.T.  
 Judul Tugas Akhir : PERANCANGAN STRATEGI BAURAN PEMASARAN MENGGUNAKAN METODE SWOT DAN QSPM PADA TOKO HIGH&DOWN



Nama : MOHAMMAD FARREL EDGARDA  
 NIM : 1201170094  
 Pembimbing Tugas Akhir : Ir. BUDI PRAPTONO, M.M.  
 Ir. ROSAD MA'ALI EL HADI, M.Pd., M.T.  
 Judul Tugas Akhir : DESAIN MODEL BISNIS GUNA PENGEMBANGAN BISNIS PADA BRUSH AND PALETTE COFFEE



Nama : NAUFAL AQIEL FITRACHMAN  
 NIM : 1201170156  
 Pembimbing Tugas Akhir : Dra. ENDANG BUDIASHI, M.T.  
 AJI PAMOSO, S.Si., M.T.  
 Judul Tugas Akhir : PERANCANGAN SISTEM PEMELIHARAAN PERALATAN PENGGLING IKAN MENGGUNAKAN METODE OVERALL EQUIPMENT EFFECTIVENESS (OEE) DAN OVERALL EQUIPMENT COST LOSS (OECL) DI CV. X



Nama : AMANANDITO SHAFA MAULA  
 NIM : 1201170199  
 Pembimbing Tugas Akhir : Dr. Ir. NANANG SURYANA, M.T.  
 MELDI RENDRA, S.T., M.Eng.  
 Judul Tugas Akhir : PERANCANGAN BISNIS DAN ANALISIS KELAYAKAN USAHA RUMAH KOST DI PERUMAHAN PAKUAN REGENCY KOTA BOGOR



Nama : RAMADHAN GARDA PAMUNGKAS  
 NIM : 1201170219  
 Pembimbing Tugas Akhir : Ir. BUDI PRAPTONO, M.M.  
 BOBY HERA SAGITA, S.E., M.M.  
 Judul Tugas Akhir : PERANCANGAN STRATEGI PEMASARAN PADA CLUELESS.CO MENGGUNAKAN METODE QUANTITATIVE STRATEGIC PLANNING MATRIX (QSPM)



Nama : MAULANA YUSUF CHUZAIRI  
 NIM : 1201170330  
 Pembimbing Tugas Akhir : Ir. ROSAD MA'ALI EL HADI, M.Pd., M.T.  
 TIARA VERITA YASTICA, S.T., M.T.  
 Judul Tugas Akhir : ANALISIS KELAYAKAN PEMBUKAAN BISNIS USAHA KULINER MAS AYAM DI BINTARO



Nama : TANIA AYU SUKMA  
 NIM : 1201172411  
 Pembimbing Tugas Akhir : MUHAMMAD NASHIR ARDIANSYAH, S.T., M.T. Ph.D.  
 Dr. FEMI YULIANTI, S.T., M.T.  
 Judul Tugas Akhir : PERANCANGAN RUTE PENGIRIMAN PRODUK PT. XYZ MENGGUNAKAN ALGORITMA GENETIKA PADA VEHICLE ROUTING PROBLEM PICK-UP AND DELIVERY WITH TIME WINDOW UNTUK MINIMASI OVERTIME KERJA



Nama : ANNUR PRIO ANGGORO  
 NIM : 1201172373  
 Pembimbing Tugas Akhir : Dr. FIDA NIRMALA NUGRAHA, S.Psi., M.Psi.  
 Ir. BUDHI YOGASWARA, M.T.  
 Judul Tugas Akhir : PERANCANGAN URAIAN PENILAIAN KINERJA KARYAWAN METODE RATING SCALE PADA DIVISI PEMASARAN PRAMITA LAB CIMAH



Nama : MUHAMMAD REYHAN FIKRIANSYAH  
 NIM : 1201172441  
 Pembimbing Tugas Akhir : Ir. ROSAD MA'ALI EL HADI, M.Pd., M.T.  
 YUDHA PRAMBUDIA, S.T., M.Sc., Ph.D.  
 Judul Tugas Akhir : PERANCANGAN STRATEGI PROMOSI UNTUK MENINGKATKAN VOLUME PENJUALAN PRODUK USAHA KECIL DAN MENENGAH MADU HONDEE



Nama : DHIYA SHAFA AZIZAH  
 NIM : 1201174026  
 Pembimbing Tugas Akhir : AGUS KUSNAYAT, S.T., M.T.  
 Dr. YUSUF NUGROHO DOYO YEKTI, S.T., M.T.  
 Judul Tugas Akhir : APLIKASI REVERSE ENGINEERING DALAM PERANCANGAN MESIN OVEN PADA INDUSTRI BRIKET

## Program Studi S1 Teknik Industri



Nama : MUHAMMAD ARASH ARISIAH  
NIM : 1201174112  
Pembimbing Tugas Akhir : AGUS KUSNAYAT, S.T., M.T.  
DINO CAESARON, ST., MT., Ph.D  
Judul Tugas Akhir : APLIKASI REVERSE ENGINEERING DAN SIMULASI PADA PERANCANGAN DRUM PONTON UNTUK PEMBAKARAN TEMPURUNG KELAPA



Nama : MAHENDRA MAULANA TRESNANTO  
NIM : 1201174127  
Pembimbing Tugas Akhir : Dr. ATYA NUR AISHA, S.T., M.T.  
LITASARI WIDYASTUTI SUWARSONO, S.Psi., M.Psi.  
Judul Tugas Akhir : PERANCANGAN STRUKTUR ORGANISASI PADA PERUSAHAAN CV. DEKAKARYA MADANI BERDASARKAN PROSES BISNIS DAN MATRIKS RACI



Nama : SATRIA PANJI WINATA  
NIM : 1201174133  
Pembimbing Tugas Akhir : AMELIA KURNIAWATI, S.T., M.T.  
AFRIN FAUZYA RIZANA, ST., MT  
Judul Tugas Akhir : PERANCANGAN SISTEM INFORMASI MANAJEMEN PENINGKATAN KUALITAS PELAYANAN KESEHATAN DENGAN METODE SCRUM DI PUSKESMAS KENDAL



Nama : TAHTA MANUSAKERTI  
NIM : 1201174162  
Pembimbing Tugas Akhir : Dr. Ir. CHRISTANTO TRIWIBISONO, M.M.  
IMA NORMALIA KUSMAYANTI, S.S., M.Pd.  
Judul Tugas Akhir : PERANCANGAN ESTIMASI KEBUTUHAN TENAGA KERJA PADA PT LANDASAN TATA LAKSANA DENGAN PENDEKATAN ANALISIS BEBAN KERJA MENTAL MENGGUNAKAN METODE NASA TLX



Nama : DWINARDY SAPUTRA  
NIM : 1201174180  
Pembimbing Tugas Akhir : MARIA DELLAROSAWATI IDAWICAKSAKTI, S.T., M.B.A.  
MELDI RENDRA, S.T., M.Eng.  
Judul Tugas Akhir : PERANCANGAN USULAN MODEL BISNIS PADA SATE URANG AWAK DENGAN MENGGUNAKAN PENDEKATAN BUSINESS MODEL CANVAS



Nama : LINDA ARINI HAKIM  
NIM : 1201174190  
Pembimbing Tugas Akhir : MUHAMMAD NASHIR ARDIANSYAH, S.T., M.T. Ph. D.  
Dr. FEMI YULIANTI, S.Si., M.T.  
Judul Tugas Akhir : USULAN PERANCANGAN RUTE TRANSPORTASI DI PT. XYZ MENGGUNAKAN ALGORITMA TABU SEARCH PADA HETEROGENEOUS FLEET VEHICLE ROUTING PROBLEM DENGAN TIME WINDOW UNTUK MEMINIMASI BIAYA TRANSPORTASI



Nama : PRADIPTA RICKY BASKARA  
NIM : 1201174222  
Pembimbing Tugas Akhir : Ir. BUDI PRAPTONO, M.M.  
BOBY HERA SAGITA, S.E., M.M.  
Judul Tugas Akhir : PERANCANGAN BAURAN PEMASARAN USAHA COFFESHOP MENGGUNAKAN METODE QUANTITATIVE STRATEGIC PLANNING MATRIX (QSPM)



Nama : R. MOH. RIZAL RAMDANI  
NIM : 1201174228  
Pembimbing Tugas Akhir : Dr. AUGUSTINA ASIH RUMANTI, S.T., M.T.  
NURDININTYA ATHARI S., S.Si., M.T.  
Judul Tugas Akhir : PERANCANGAN SISTEM INFORMASI MANAJEMEN TERHADAP KEPUASAN MASYARAKAT DALAM PELAYANAN KESEHATAN DI PUSKESMAS NAGRAK MENGGUNAKAN METODE SCRUM



Nama : PRAYOGI TRI MULYANA  
NIM : 1201174284  
Pembimbing Tugas Akhir : YUDHA PRAMBUDIA, S.T., M.Sc., Ph.D.  
Ir. BUDI PRAPTONO, M.M.  
Judul Tugas Akhir : STRATEGI KOMUNIKASI PEMASARAN UNTUK MENINGKATKAN BRAND AWARENESS PADA KEDAI KOPI SOLITER MENGGUNAKAN METODE BENCHMARKING DAN ANALYTICAL HIERARCHY PROCESS (AHP)



Nama : CHAVIA ZAGITA REZKI NARWASTU  
NIM : 1201174304  
Pembimbing Tugas Akhir : Dr. Ir. CHRISTANTO TRIWIBISONO, M.M.  
Ir. BUDHI YOGASWARA, M.T.  
Judul Tugas Akhir : PERANCANGAN ANALISIS JABATAN MENGGUNAKAN METODE BENCHMARK PADA DEPARTEMEN HUMAN CAPITAL & GENERAL AFFAIR DI PT MPZ



Nama : IMAM NURHAQ FADHLI  
NIM : 1201174325  
Pembimbing Tugas Akhir : Dr. Ir. CHRISTANTO TRIWIBISONO, M.M.  
Ir. BUDHI YOGASWARA, M.T.  
Judul Tugas Akhir : PERANCANGAN ANALISIS JABATAN DENGAN STUDI KASUS DI DEPARTEMEN LOGISTIK PADA PT XYZ MENGGUNAKAN METODE KUALITATIF



Nama : ELIZABETH ELKA NOVIA AJENG NASTITI  
NIM : 1201174364  
Pembimbing Tugas Akhir : Dr. Ir. CHRISTANTO TRIWIBISONO, M.M.  
Dr. ATYA NUR AISHA, S.T., M.T.  
Judul Tugas Akhir : PERANCANGAN PERFORMANCE APPRAISAL KARYAWAN PADA PT XX MENGGUNAKAN METODE BEHAVIORALLY ANCHORED RATING SCALE (BARS)



Nama : FIRSTYO DEWO WICAKSONO  
NIM : 1201174456  
Pembimbing Tugas Akhir : RIO AURACHMAN, S.T., M.T.  
Dr. MOHAMMAD DENI AKBAR, S.T., M.Math  
Judul Tugas Akhir : PERANCANGAN PENGUKURAN KINERJA PERUSAHAAN PADA PT MITRA SOLUSI INDOTAMA MENGGUNAKAN METODE BALANCED SCORECARD



Nama : RAFI FAUZAN SASMITAPRAJA  
NIM : 1201174468  
Pembimbing Tugas Akhir : Ir. BUDI PRAPTONO, M.M.  
BOBY HERA SAGITA, S.E., M.M.  
Judul Tugas Akhir : PERANCANGAN STRATEGI PEMASARAN UNTUK MENINGKATKAN PENJUALAN PADA DHIFI FURNITURE DENGAN MENGGUNAKAN METODE QSPM

## Program Studi S1 Teknik Industri



Nama : SULTHAN ARAFAT BRIFIAN  
 NIM : 1201180008  
 Pembimbing Tugas Akhir : ILMA MUFIDAH, S.T., M.T., M.B.A.  
 MIRA RAHAYU, S.T., M.T.  
 Judul Tugas Akhir : PENGEMBANGAN JAM TANGAN BERBASIS RFID UNTUK MENINGKATKAN KEPUASAN DALAM MENAKI GUNUNG STUDI KASUS: GUNUNG GEDE JAWA BARAT



Nama : I MADE ARDY WIRYATAMA  
 NIM : 1201180009  
 Pembimbing Tugas Akhir : Dr. Ir. ENDANG CHUMADIYAH, M.T.  
 YUDHA PRAMBUDIA, S.T., M.Sc., Ph.D.  
 Judul Tugas Akhir : PERANCANGAN BISNIS PLATFORM LPPD DI PT. TELKOM INDONESIA DIREKTORAT DIGITAL BUSINESS



Nama : SHALMA ZAHRA NABILAH  
 NIM : 1201180019  
 Pembimbing Tugas Akhir : Dr. DIDA DIAH DAMAYANTI, S.T., M.Eng.Sc.  
 MURNI DWI ASTUTI, S.T., M.T.  
 Judul Tugas Akhir : SCHEDULING OPTIMIZATION OF KNITTING MACHINES TO MINIMIZE TOTAL TARDINESS USING BRANCH AND BOUND AT KNITTING DEPARTMENT PT. CENTRAL TEXINDO



Nama : WALI HAKIM PRADANA  
 NIM : 1201180022  
 Pembimbing Tugas Akhir : Dr. Ir. AGUS ACHMAD SUHENDRA, M.T.  
 IMA NORMALIA KUSMAYANTI, S.S., M.Pd.  
 Judul Tugas Akhir : PERANCANGAN PENINGKATAN STRATEGI INSTAGRAM MARKETING VRANS STUDIO DETAILING MENGGUNAKAN METODE BENCHMARKING DAN ANALYTIC HIERARCHY PROCESS



Nama : TIRTA CANDRA PARI PURNA  
 NIM : 1201180037  
 Pembimbing Tugas Akhir : Dr. NOVA INDAH SARAGIH, S.T., M.T.  
 ERLANGGA BAYU SETYAWAN, S.T., M.T.  
 Judul Tugas Akhir : PERANCANGAN KEBIJAKAN PERSEDIAAN BAHAN BAKU DENGAN MENGGUNAKAN METODE DE EOQ MULTI-ITEM DAN LAGRANGE MULTIPLIER UNTUK MEMINIMASI BIAYA PERSEDIAAN BAHAN BAKU DI PT XYZ



Nama : MUCHAMMAD IZDIHAR ZALFA AULIA  
 NIM : 1201180060  
 Pembimbing Tugas Akhir : SARI WULANDARI, S.T., M.T.  
 IMA NORMALIA KUSMAYANTI, S.S., M.Pd.  
 Judul Tugas Akhir : PERANCANGAN PERBAIKAN POSITIONING PADA KOLOKIAL COFFEE DENGAN MENGGUNAKAN METODE MULTIDIMENSIONAL SCALING (MDS) DAN ANALISIS SWOT



Nama : TIARA PUTRI NABILA  
 NIM : 1201180072  
 Pembimbing Tugas Akhir : Dr. Ir. HUSNI AMANI, MSc.MBA.  
 IMA NORMALIA KUSMAYANTI, S.S., M.Pd.  
 Judul Tugas Akhir : PERANCANGAN PERBAIKAN MEDIA KOMUNIKASI PEMASARAN ONLINE PADA INSTAGRAM SOP BUNTUT CUT MEUTIA MENGGUNAKAN METODE BENCHMARKING DAN TOOL ANALYTICAL HIERARCHY PROCESS



Nama : NADILA ATTIN MIFTAH  
 NIM : 1201180088  
 Pembimbing Tugas Akhir : DENNY SUKMA EKA ATMAJA, S.T., M.Sc  
 AYUDITA OKTAFIANI  
 Judul Tugas Akhir : OPTIMASI NILAI SURFACE ROUGHNESS DAN MATERIAL REMOVAL RATE PEMESINAN MILLING HAUW GAN ZX 7550Z MENGGUNAKAN METODE TAGUCHI DENGAN GREY RELATIONAL ANALYSIS



Nama : ARLIETA KIRANA BRAHMANISWARI  
 NIM : 1201180098  
 Pembimbing Tugas Akhir : SARI WULANDARI, S.T., M.T.  
 IMA NORMALIA KUSMAYANTI, S.S., M.Pd.  
 Judul Tugas Akhir : PERANCANGAN STRATEGI PEMASARAN PADA UKM BBQ DIRUMAH MENGGUNAKAN ANALISIS SWOT DAN IE MATRIKS



Nama : SANDIKA LAFALDI SUGANI  
 NIM : 1201180103  
 Pembimbing Tugas Akhir : FRANSISKUS TATAS DWI ATMAJI, S.T., M.Eng.  
 Dra. ENDANG BUDIASHI, M.T.  
 Judul Tugas Akhir : PERANCANGAN KEBIJAKAN PENGADAAN SPARE PART MESIN HISHINUMA PADA PT STAR MUSTIKA PLASTMETAL MENGGUNAKAN POISSON PROCESS



Nama : MUTIARA PRAMUTI JAYA  
 NIM : 1201180104  
 Pembimbing Tugas Akhir : Dr AUGUSTINA ASIH RUMANTI, MT  
 AFRIN FAUZYA RIZANA, ST,MT  
 Judul Tugas Akhir : PERANCANGAN PERBAIKAN SISTEM EXISTING PADA APLIKASI ENJOY REMBANG SEBAGAI MEDIA PROMOSI PARIWISATA KABUPATEN REMBANG DENGAN METODE DESIGN THINKING



Nama : MIFTAH AMINNU HAQ  
 NIM : 1201180106  
 Pembimbing Tugas Akhir : DINO CAESARON, ST., MT., Ph.D  
 MIRA RAHAYU, S.T., M.T.  
 Judul Tugas Akhir : PERANCANGAN UI/UX PADA APLIKASI TANGGAP DARURAT MENGGUNAKAN METODE DESIGN THINKING



Nama : RIEFALDY NADVIKHA SUBROTO  
 NIM : 1201180113  
 Pembimbing Tugas Akhir : IKA ARUM PUSPITA, S.T., M.T.  
 ACHMAD FUAD BAY  
 Judul Tugas Akhir : PERANCANGAN SCOPE BASELINE, SCHEDULE BASELINE, DAN PENGUKURAN PERFORMANSI PROYEK LEARNING MANAGEMENT SYSTEM TIM 6 UNIVERSITAS X



Nama : SYAFIQ FATIH BASALAMAH  
 NIM : 1201180115  
 Pembimbing Tugas Akhir : ARI YANUAR RIDWAN, S.T., M.T.  
 HARDIAN KOKOH PAMBUDI  
 Judul Tugas Akhir : PERANCANGAN PENGENDALIAN PERSEDIAAN OBAT DI INSTALASI FARMASI RUMAH SAKIT XYZ DENGAN MENGGUNAKAN PROBABILISTIK CONTINUOUS REVIEW (S,S) DAN METODE HYBRID SYSTEM UNTUK MEMINIMASI TOTAL BIAYA PERSEDIAAN



## Program Studi S1 Teknik Industri



Nama : FAJAR ABDILLAH PERMANA  
NIM : 1201180126  
Pembimbing Tugas Akhir : Ir. BUDI PRAPTONO, M.M.,  
TIARA VERITA YASTICA, S.T., M.T.  
Judul Tugas Akhir : PERANCANGAN STRATEGI BAURAN  
KOMUNIKASI PEMASARAN PADA TOKO  
LUXURIE.ME MENGGUNAKAN METODE  
Matriks Quantitative Strategic  
Planning (QSPM)



Nama : MUHAMMAD ZAKI WIBOWO  
NIM : 1201180130  
Pembimbing Tugas Akhir : Ir. BUDI PRAPTONO, M.M.,  
TIARA VERITA YASTICA, S.T., M.T.  
Judul Tugas Akhir : PERANCANGAN PEMBUKAAN TOKO  
OFFLINE DM RICE BOWL DENGAN  
MELAKUKAN ANALISIS KELAYAKAN  
DITINJAU DARI ASPEK PASAR, ASPEK  
TEKNIS, DAN ASPEK FINANSIAL



Nama : MUTIA AL MASRI  
NIM : 1201180134  
Pembimbing Tugas Akhir : Dr. Ir. LUCIANA ANDRAWINA, M.T.  
NURDINIYTA ATHARI S., S.Si., M.T.  
Judul Tugas Akhir : PERANCANGAN SISTEM INFORMASI  
PENJUALAN BERBASIS WEB PADA NSS  
FROZEN FOOD MENGGUNAKAN METODE  
RAPID APPLICATION DEVELOPMENT



Nama : DWI CAHYA PRASETYA  
NIM : 1201180136  
Pembimbing Tugas Akhir : IKA ARUM PUSPITA, S.T., M.T.  
ACHMAD FUAD BAY  
Judul Tugas Akhir : PERANCANGAN DAFTAR RISIKO DAN  
RESPON RISIKO PROYEK MENGGUNAKAN  
METODE KUALITATIF PADA PROYEK DI PT  
XYZ



Nama : RADHITA NINDA AZANI YURISMAN  
NIM : 1201180141  
Pembimbing Tugas Akhir : HERYONO LALU, S.T., M.T.  
Ir. SRI WIDANINGRUM, M.T.  
Judul Tugas Akhir : PERANCANGAN SISTEM REWARD DAN  
PUNISHMENT BAGI KARYAWAN GENERAL  
SUPPORT PADA PEMELIHARAAN ALAT  
KERJA DI PT XYZ DENGAN MENGGUNAKAN  
PENDEKATAN BUSINESS PROCESS  
MANAGEMENT (BPM)



Nama : ICHSAN RAMADHAN MUCHLIS  
NIM : 1201180146  
Pembimbing Tugas Akhir : Dr. AUGUSTINA ASIH RUMANTI, MT  
Ir. RAYINDA PRAMUDITYA SOESANTO, S.T.,  
M.T.  
Judul Tugas Akhir : PERANCANGAN SISTEM INFORMASI  
GEOGRAFIS UNTUK PEMETAAN WISATA  
KULINER KABUPATEN REMBANG BERBASIS  
CROWDSOURCING MENGGUNAKAN  
METODE SCRUM



Nama : HERFAIDA NADIA NINGRUM  
NIM : 1201180149  
Pembimbing Tugas Akhir : Dr. Ir. HUSNI AMANI, MSc.MBA.  
BOBY HERA SAGITA, S.E., M.M.  
Judul Tugas Akhir : PERANCANGAN PERBAIKAN PROGRAM  
KOMUNIKASI PEMASARAN PADA COCOES  
SANDALS & SNEAKERS MENGGUNAKAN  
METODE BENCHMARKING DENGAN TOOL  
ANALYTICAL HIERARCHY PROCESS



Nama : ALFIANDIKA NURSANTIKA  
NIM : 1201180150  
Pembimbing Tugas Akhir : Ir. RAYINDA PRAMUDITYA SOESANTO, S.T.,  
M.T.  
Judul Tugas Akhir : AFRIN FAUZY RIZANA, ST., MT  
PERANCANGAN SISTEM PENDUKUNG  
KEPUTUSAN PENENTUAN PRIORITAS  
KECAMATAN DALAM PENGEMBANGAN  
OBJEK WISATA BUDAYA DI KABUPATEN  
REMBANG DENGAN METODE WEIGHT  
SUM MODEL (WSM)



Nama : AHMAD IZZAN GUNAWAN  
NIM : 1201180162  
Pembimbing Tugas Akhir : Dr. Ir. ENDANG CHUMAIYDAH, M.T.  
YUDHA PRAMBUDIA, S.T., M.Sc., Ph.D.  
Judul Tugas Akhir : ANALISIS PERANCANGAN BISNIS DAN  
KELAYAKAN FASILITAS PRODUKSI KONVEKSI  
ADI JAYA MAKMUR DI DAERAH BANDUNG  
RAYA



Nama : IRFAN AKMAL DIASYONO  
NIM : 1201180163  
Pembimbing Tugas Akhir : FRANSISKUS TATAS DWI ATMAJI, S.T.,  
M.Eng.  
Dr. NOPENDRI, M.Si.  
Judul Tugas Akhir : USULAN PERANCANGAN PERBAIKAN  
MESIN 334-WF1 MENGGUNAKAN METODE  
RELIABILITY CENTERED MAINTENANCE  
(RCM) II DAN RISK MATRIX PADA LINE  
PRODUKSI NAROGONG 2 DI PT. SOLUSI  
BANGUN INDONESIA-NAROGONG PLAN



Nama : ALLAM RAIHAN PUNTODEWO  
NIM : 1201180172  
Pembimbing Tugas Akhir : Ir. ROSAD MA'ALI EL HADI, M.Pd., M.T.  
TIARA VERITA YASTICA, S.T., M.T.  
Judul Tugas Akhir : PERANCANGAN STRATEGI PEMASARAN  
OWARI OFFICIAL MENGGUNAKAN METODE  
QUANTITATIVE STRATEGIC PLANNING  
MATRIX



Nama : MUHAMMAD ALFIAN DHARMAWAN  
NIM : 1201180176  
Pembimbing Tugas Akhir : ILMU MUFIDAH, S.T., M.T., M.B.A.  
AGUS KUSNAYAT, S.T., M.T.  
Judul Tugas Akhir : PERANCANGAN ALAT PENGADUK ADONAN  
KERUPUK YANG ERGONOMIS GUNA  
MENINGKATKAN PRODUKTIVITAS PADA  
PRODUKSI KERUPUK MENGGUNAKAN  
METODE ERGONOMIC FUNCTION  
DEPLOYMENT



Nama : PATRICIA REGINA BATSYEBA  
NIM : 1201180180  
Pembimbing Tugas Akhir : Dr. Ir. SINTA ARYANI, MAIS.  
MELDI RENDRA, S.T., M.Eng.  
Judul Tugas Akhir : PERANCANGAN USULAN MODEL BISNIS  
PADA AMBRASTA COFFEE DENGAN  
MENGGUNAKAN PENDEKATAN BUSINESS  
MODEL CANVAS



Nama : DIANA SALSABILA  
NIM : 1201180201  
Pembimbing Tugas Akhir : RINO ANDIAS ANUGRAHA, S.T., M.M.  
PRATYA POERI SURYADHINI, S.T., M.T.  
Judul Tugas Akhir : PERANCANGAN TATA LETAK FASILITAS  
TEMPAT PRODUKSI OLEORESIN DENGAN  
METODE ALDEP DAN CRAFT UNTUK  
MEMINIMASI MATERIAL HANDLING COST



## Program Studi S1 Teknik Industri



Nama : ALIF SULTHAN RASSYA WINOTO  
 NIM : 1201180213  
 Pembimbing Tugas Akhir : Ir. FARDA HASUN, M.Sc.  
 MELDI RENDRA, S.T., M.Eng.  
 Judul Tugas Akhir : EVALUASI MODEL BISNIS PADA PT BATEMURI TOURS DENGAN METODE BUSINESS MODEL CANVAS (BMC)



Nama : MITA AZWARI  
 NIM : 1201180219  
 Pembimbing Tugas Akhir : Ir. BUDI PRAPTONO, M.M.  
 TIARA VERITA YASTICA, S.T., M.T.  
 Judul Tugas Akhir : PERANCANGAN SISTEM PERSEDIAAN BAHAN BAKU MENGGUNAKAN METODE CONTINUOUS REVIEW SYSTEM BACKORDER DI PERUSAHAAN PERORANGAN PELITA LOGAM



Nama : ENUNG SRI SUKMAWATI  
 NIM : 1201180225  
 Pembimbing Tugas Akhir : Dr. Ir. ENDANG CHUMALDIYAH, M.T.  
 YUDHA PRAMBUDIA, S.T., M.Sc., Ph.D.  
 Judul Tugas Akhir : PERANCANGAN USAHA GULA SEMUT SECARA ONLINE DAN OFFLINE DI PONDOK PESANTREN X KABUPATEN TASIKMALAYA



Nama : DHAMASTANA DHARMA DENIANTARA  
 NIM : 1201180226  
 Pembimbing Tugas Akhir : Dr. Ir. NANANG SURYANA, M.T.  
 Dr. Ir. SINTA ARYANI, MAIS.  
 Judul Tugas Akhir : PERANCANGAN BISNIS DAN KELAYAKAN PEMBANGUNAN PABRIK PRODUKSI SAGU DI PT. XYZ



Nama : HANIF RIZQI FALAH  
 NIM : 1201180235  
 Pembimbing Tugas Akhir : Ir. MARINA YUSTIANA LUBIS, M.Si.  
 YUNITA NUGRAHAINI SAFRUDIN, ST.,MT  
 Judul Tugas Akhir : PERANCANGAN NEEDLE DETECTOR UNTUK MEMINIMASI DEFECT PRODUK CELANA BOXER PADA PROSES SEWING DI PT DAIWABO MENGGUNAKAN METODE QFD



Nama : HILMAN FAUZY AKBAR  
 NIM : 1201180236  
 Pembimbing Tugas Akhir : IKA ARUM PUSPITA, S.T., M.T.  
 MUHARDI SAPUTRA  
 Judul Tugas Akhir : PERANCANGAN SCOPE BASELINE, SCHEDULE BASELINE, DAN PENGUKURAN PERFORMANSI PROYEK APLIKASI MOBILE AKADEMIK PADA UNIVERSITAS X



Nama : YOSEPH CAESARIO NUGROHO SINAGA  
 NIM : 1201180240  
 Pembimbing Tugas Akhir : Ir. MARINA YUSTIANA LUBIS, M.Si.  
 YUNITA NUGRAHAINI SAFRUDIN, ST.,MT  
 Judul Tugas Akhir : RANCANGAN PERBAIKAN ALUR PROSES PRODUKSI OBAT P DI PT. XYZ UNTUK MENGURANGI WAKTU PROSES DENGAN METODE BUSINESS PROCESS IMPROVEMENT



Nama : RADEN FATHUR RAHMAN  
 NIM : 1201180245  
 Pembimbing Tugas Akhir : RINO ANDIAS ANUGRAHA, S.T., M.M.  
 DENNY SUKMA EKA ATMAJA, S.T., M.Sc  
 Judul Tugas Akhir : PENGARUH PERANCANGAN KOMBINASI VARIABEL PADA PERMESINAN 2D VIBRATION ASSISTED TURNING UNTUK MENINGKATKAN PERFORMANSI PERMESINAN BUBUT MENGGUNAKAN FULL FACTORIAL METHOD



Nama : HAFIYAN FAZA  
 NIM : 1201180246  
 Pembimbing Tugas Akhir : Dr AUGUSTINA ASIH RUMANTI, MT  
 LUTFIA SEPTININGRUM, S.Si., M.Stat  
 Judul Tugas Akhir : PERANCANGAN KONTEN E-LEARNING UNTUK Mendukung REGENERASI PERAJIN BATIK LASEM DI KABUPATEN REMBANG MENGGUNAKAN METODE SECI DAN ADDIE



Nama : PUTU PANJI LESMANA  
 NIM : 1201180273  
 Pembimbing Tugas Akhir : MARIA DELLAROSAWATI IDAWICAKSAKTI, S.T., M.B.A.  
 TIARA VERITA YASTICA, S.T., M.T.  
 Judul Tugas Akhir : PERANCANGAN BAURAN PEMASARAN UMMK JOHN KEBAB DAN GRAND SWEET COFFEE MENGGUNAKAN METODE SWOT



Nama : I PUTU PRAMANA ARIVIANTO  
 NIM : 1201180274  
 Pembimbing Tugas Akhir : MARIA DELLAROSAWATI IDAWICAKSAKTI, S.T., M.B.A.  
 TIARA VERITA YASTICA, S.T., M.T.  
 Judul Tugas Akhir : PERANCANGAN APLIKASI PENCATATAN LAPORAN KEUANGAN PADA SCOOT BARBER DENGAN MENGGUNAKAN METODE WATERFALL



Nama : MUHAMMAD GIAN NAUFAL IHSAN  
 NIM : 1201180292  
 Pembimbing Tugas Akhir : IKA ARUM PUSPITA, S.T., M.T.  
 WAWAN TRIPIAWAN, S.T., M.T.  
 Judul Tugas Akhir : PERANCANGAN PERCEPATAN JADWAL PROYEK PEMBANGUNAN APLIKASI CORE SYSTEM MENGGUNAKAN METODE CRASHING (STUDI KASUS PT XYZ)



Nama : RAISHA AZHARI GHANIYAH TANRA  
 NIM : 1201180298  
 Pembimbing Tugas Akhir : Dr. Sinta Aryani, MAIS, IPU  
 Dr. Ir. Nanang Suryana, M.T.  
 Judul Tugas Akhir : PERANCANGAN KEPUTUSAN RENCANA INVESTASI UNTUK PENDIRIAN CABANG OFFLINE STORE KEDAI KOPI BERLALU DI KOTA BANDUNG



Nama : NAJLA ATHIRA KHAIRUNNISA  
 NIM : 1201180299  
 Pembimbing Tugas Akhir : Dr. Ir. LUCIANA ANDRAWINA, M.T.  
 AFRIN FAUZYA RIZANA, ST.,MT  
 Judul Tugas Akhir : PERANCANGAN SISTEM INFORMASI MANAJEMEN DALAM PROSES MONITORING PERKEMBANGAN PRESTASI SANTRI PADA SETIAP CABANG YAYASAN ISLAM RAUDHATUL ILMU MENGGUNAKAN METODE RAPID APPLICATION DEVELOPMENT

## Program Studi S1 Teknik Industri



Nama : FATHIA NAFILA GHINA  
NIM : 1201180309  
Pembimbing Tugas Akhir : Ir. WIYONO, M.T.  
SHEILA AMALIA SALMA, S.T., M.T.  
Judul Tugas Akhir : PERANCANGAN WEBSITE TRACKING PROCESS DAN TIME REMINDER PADA PROSES PENCAIRAN DANA BEASISWA EKSTERNAL DI UNIVERSITAS TELKOM UNTUK MEMINIMASI KETERLAMBATAN DENGAN PENDEKATAN BUSINESS PROCESS IMPROVEMENT (BPI) DAN PENDEKATAN SCRUM



Nama : JOVITA AILEEN TRISTIE  
NIM : 1201180310  
Pembimbing Tugas Akhir : YUDHA PRAMBUDIA, S.T., M.Sc., Ph.D.  
Dr. Ir. SINTA ARYANI, MAIS.  
Judul Tugas Akhir : PERANCANGAN LAYOUT DAN KELAYAKAN PEMBUKAAN CABANG ODD-VENTURE COFFEE DI JAKARTA



Nama : ETANIA RAMADHANTY  
NIM : 1201180314  
Pembimbing Tugas Akhir : Ir. MARINA YUSTIANA LUBIS, M.Si.  
SHEILA AMALIA SALMA, S.T., M.T.  
Judul Tugas Akhir : PERANCANGAN TEMPAT JARUM JAHIT YANG DILENGKAPI ALARM DAN FITUR INSPEKSI UNTUK MEMINIMASI cacat PRODUK KAUS PADA PROSES SEWING DI KONVEKSI X DENGAN MENGGUNAKAN METODE QFD



Nama : BOY DIVA SENA  
NIM : 1201180315  
Pembimbing Tugas Akhir : Dr. Ir. LUCIANA ANDRAWINA, M.T.  
AFRIN FAUZYA RIZANA, ST.,MT  
Judul Tugas Akhir : PERANCANGAN SISTEM INFORMASI MANAJEMEN KONTRAK MANAJEMEN PADA KELOMPOK KEAHLIAN FRI MENGGUNAKAN METODE RAPID APPLICATION DEVELOPMENT



Nama : BIMA ANANTO STYOWANDI  
NIM : 1201180323  
Pembimbing Tugas Akhir : HERYONO LALU, S.T., M.T.  
SHEILA AMALIA SALMA, S.T., M.T.  
Judul Tugas Akhir : PERANCANGAN ALAT PELINDUNG DIRI UNTUK MEMINIMASI KECELAKAAN KERJA PADA OPERATOR PRODUKSI DI PT MITRA STANIA PRIMA MENGGUNAKAN METODE QUALITY FUNCTION DEPLOYMENT



Nama : NURUL HIKMAH SABILA  
NIM : 1201180334  
Pembimbing Tugas Akhir : Ir. FARDA HASUN, M.Sc.  
RIO AURACHMAN, S.T., M.T.  
Judul Tugas Akhir : USULAN RANCANGAN PERBAIKAN MODEL BISNIS DELISHKA (DESSERT SHOP) MENGGUNAKAN METODE BUSINESS MODEL CANVAS (BMC)



Nama : VHANQA NOVIANA SENDINI  
NIM : 1201180335  
Pembimbing Tugas Akhir : DINO CAESARON, ST., MT., Ph.D  
MUHAMMAD IQBAL, S.T., M.M.  
Judul Tugas Akhir : PERANCANGAN MEJA KERJA MULTIFUNGSI PADA PROSES PACKING MENGGUNAKAN METODE QUALITY FUNCTION DEPLOYMENT PADA UMMK PIN THE PAINT



Nama : VIGHO SHEVCHENKO  
NIM : 1201180348  
Pembimbing Tugas Akhir : Ika Arum Puspita S.T., M.T.  
MUHARDI SAPUTRA  
Judul Tugas Akhir : PERANCANGAN SCHEDULE BASELINE, SCOPE BASELINE, DAN DASHBOARD MONITORING PROGRESS TIM 3 PADA PROYEK APLIKASI CAREER DEVELOPMENT CENTER PADA UNIVERSITAS X DI PT. XYZ



Nama : MICHAEL YESAYA  
NIM : 1201180349  
Pembimbing Tugas Akhir : Dr AUGUSTINA ASIH RUMANTI, MT  
LUTFIA SEPTININGRUM, S.Si., M.Stat  
Judul Tugas Akhir : PERANCANGAN SISTEM PENDUKUNG KEPUTUSAN UNTUK PENENTUAN PAKET WISATA MENGGUNAKAN METODE AHP-TOPSIS PADA PT. JUST A TRIP



Nama : ROSALYA AZ ZAHRA NURFIRDAUSI  
NIM : 1201180352  
Pembimbing Tugas Akhir : Dr. Ir. HUSNI AMANI, MSc.MBA.  
ARI WULANDARI, S.T., M.T.  
Judul Tugas Akhir : PERANCANGAN PERBAIKAN POSITIONING MFD STUDIO BANDUNG BERDASARKAN PERCEPTUAL MAPPING DENGAN METODE MULTIDIMENSIONAL SCALLING



Nama : MUHAMMAD IHSAN CANIAGO  
NIM : 1201180356  
Pembimbing Tugas Akhir : IKA ARUM PUSPITA, S.T., M.T.  
DEVI PRATAMI, S.T., M.T.  
Judul Tugas Akhir : PERANCANGAN DASHBOARD MONITORING & CONTROLLING PROYEK TICKETING SYSTEM DEVELOPMENT PT L DI PT ABC



Nama : LUTHFI IMAM FAUZI  
NIM : 1201180361  
Pembimbing Tugas Akhir : Dr. Ir. ENDANG CHUMADIYAH, M.T.  
RIO AURACHMAN, S.T., M.T.  
Judul Tugas Akhir : PERANCANGAN BISNIS PEMBUKAAN CABANG TENGAH KOTA COFFEE AND RESTO DI KOTA BANDUNG



Nama : DAFFA RAIHAN DITYO  
NIM : 1201180362  
Pembimbing Tugas Akhir : SARI WULANDARI, S.T., M.T.  
Dr. Ir. AGUS ACHMAD SUHENDRA, M.T.  
Judul Tugas Akhir : PERANCANGAN STRATEGI PEMASARAN KAWANCERITA.ID MENGGUNAKAN METODE ANALISIS SWOT DAN QSPM



Nama : MOCHAMAD FADHLAN ADLANA  
NIM : 1201180372  
Pembimbing Tugas Akhir : IKA ARUM PUSPITA, S.T., M.T.  
WAWAN TRIPIAWAN, S.T., M.T.  
Judul Tugas Akhir : PERANCANGAN SCHEDULE BASELINE BESERTA MATRIX PENUGASAN MENGGUNAKAN RACI MATRIX PADA PROYEK PENGEMBANGAN WEBSITE/ APLIKASI PADA PERUSAHAAN PT.XYZ

## Program Studi S1 Teknik Industri



Nama : MAYANG DAESI SABILLA  
 NIM : 1201180378  
 Pembimbing Tugas Akhir : Dr. Ir. ENDANG CHUMALDIYAH, M.T.  
 YUDHA PRAMBUDIA, S.T., M.Sc., Ph.D.  
 Judul Tugas Akhir : PERANCANGAN PEMBUKAAN OFFICIAL STORE DONITA FOOD DI KOTA MEDAN



Nama : TANIA ALYA ANDRIANINGRUM  
 NIM : 1201180384  
 Pembimbing Tugas Akhir : Dr. Ir. YATI ROHAYATI, M.T.  
 IMA NORMALIA KUSMAYANTI, S.S., M.Pd.  
 Judul Tugas Akhir : PERANCANGAN ATRIBUT KEBUTUHAN PENDENGAR PADA PROGRAM WE TALK RADIO K-LITE FM DENGAN MENGGUNAKAN INTEGRASI SERVICE QUALITY DAN MODEL KANO



Nama : DARA CAHAYA NABILA  
 NIM : 1201180393  
 Pembimbing Tugas Akhir : Dr. Ir. SINTA ARYANI, MAIS, IPU  
 MARIA DELLAROSAWATI IDAWICAKSAKTI, S.T., M.B.A.  
 Judul Tugas Akhir : PERANCANGAN BISNIS DAN KELAYAKAN PEMBUKAAN CABANG USAHA IPAP.STORE DI KOTA DEPOK



Nama : MATTHEW EWALDO AMANIPUTRA MARTANEGARA  
 NIM : 1201180405  
 Pembimbing Tugas Akhir : Ir. RAYINDA PRAMUDITYA SOESANTO, S.T., M.T.  
 HILMAN DWI ANGGANA, S.Si., M.Si.  
 Judul Tugas Akhir : PERANCANGAN DASHBOARD SENTIMEN PARIWISATA MENGGUNAKAN METODE COMPLEMENT NA?7VE BAYES PADA KABUPATEN REMBANG



Nama : VINS A ARINALDI  
 NIM : 1201180407  
 Pembimbing Tugas Akhir : Ir. RAYINDA PRAMUDITYA SOESANTO, S.T., M.T.  
 HILMAN DWI ANGGANA, S.Si., M.Si.  
 Judul Tugas Akhir : PERANCANGAN SISTEM REKOMENDASI PAKET WISATA ALAM KABUPATEN REMBANG JAWA TENGAH DENGAN METODE K-MEANS



Nama : MUHAMMAD FACHRI DHIFA  
 NIM : 1201180415  
 Pembimbing Tugas Akhir : Dr. Ir. LUCIANA ANDRAWINA, M.T.  
 NURDININTYA ATHARI S., S.Si., M.T.  
 Judul Tugas Akhir : PERANCANGAN DASHBOARD EVALUASI KINERJA DOSEN MENGGUNAKAN METODE SCRUM DENGAN KNN CLUSTERING DI FAKULTAS REKAYASA INDUSTRI UNIVERSITAS TELKOM



Nama : HERRY DWI CHAHYONO  
 NIM : 1201180419  
 Pembimbing Tugas Akhir : MARIA DELLAROSAWATI IDAWICAKSAKTI, S.T., M.B.A.  
 ISNAENI YULI ARINI, S.T., M.T.  
 Judul Tugas Akhir : PERANCANGAN STRATEGI PEMASARAN MENGGUNAKAN METODE QSPM (QUANTITATIVE STRATEGIC PLANNING MATRIX) PADA PT KARYA SARI MURNI



Nama : JIHAN SALMA RAMADHANTI WIDODO  
 NIM : 1201180431  
 Pembimbing Tugas Akhir : Dr. Ir. NANANG SURYANA, M.T.  
 Dr. Ir. SINTA ARYANI, MAIS.  
 Judul Tugas Akhir : PERANCANGAN BISNIS DAN ANALISIS KELAYAKAN PENGEMBANGAN PRODUK BARU KOPI ARABICA PADA PT XYZ



Nama : DIMAS GHIFARI PRIANDONI  
 NIM : 1201180443  
 Pembimbing Tugas Akhir : IKA ARUM PUSPITA, S.T., M.T.  
 WAWAN TRIPIAWAN, S.T., M.T.  
 Judul Tugas Akhir : PERANCANGAN WASTE RESPONSE MENGGUNAKAN METODE LEAN PROJECT MANAGEMENT PADA PROYEK SMART BUILDING INSTALASI INFRASTRUKTUR ICT GEDUNG BARU FIELD SANGATTA



Nama : RANGGA GALUH RIZAL RIFAI  
 NIM : 1201180448  
 Pembimbing Tugas Akhir : DENNY SUKMA EKA ATMAJA, S.T., M.Sc  
 AYUDITA OKTAFIANI  
 Judul Tugas Akhir : PENINGKATAN SURFACE ROUGHNESS PEMESINAN CNC ROUTER AC-3346 PADA PROSES ENGRAVING AKRILIK MENGGUNAKAN FULL FACTORIAL DESIGN



Nama : MUHAMMAD RIF'AT REIHAN AULA ARIFIN  
 NIM : 1201181050  
 Pembimbing Tugas Akhir : Dr. Ir. ENDANG CHUMALDIYAH, M.T.  
 MARIA DELLAROSAWATI IDAWICAKSAKTI, S.T., M.B.A.  
 Judul Tugas Akhir : PERANCANGAN USULAN PEMBUKAAN CABANG BISNIS BIBIT CABAI RAWIT ALON FARM DI KECAMATAN SURADE KABUPATEN SUKABUMI



Nama : MARIA EMERALD NAINGGOLAN  
 NIM : 1201181137  
 Pembimbing Tugas Akhir : YUDHA PRAMBUDIA, S.T., M.Sc., Ph.D.  
 Dr. Eng MUHAMMAD ALMAUDUDI PULUNGAN, S.T., M.Eng.  
 Judul Tugas Akhir : PERANCANGAN MODEL LIFE CYCLE ASSESSMENT DARI PENGOLAHAN TANDAN BUAH SEGAR DI PT. AGRA SAWITINDO



Nama : RIEFDA FAIZATUL AULIA  
 NIM : 1201181142  
 Pembimbing Tugas Akhir : Dr NOVA INDAH SARAGIH, S.T., M.T.  
 BUDI SANTOSA, S.T., M.T.  
 Judul Tugas Akhir : PERANCANGAN SISTEM SELEKSI SUPPLIER DAN ALOKASI ORDER DENGAN METODE ANALYTICAL HIERARCHY PROCESS (AHP), SIMPLE ADDITIVE WEIGHTING (SAW), DAN MULTI OBJECTIVE LINEAR PROGRAMMING (MOLP)



Nama : GHIFARY ADINEGORO  
 NIM : 1201181238  
 Pembimbing Tugas Akhir : Ir. MARINA YUSTIANA LUBIS, M.Si.  
 SHEILA AMALIA SALMA, S.T., M.T.  
 Judul Tugas Akhir : PERANCANGAN TROLLEY UNTUK MEMINIMASI cacat PRODUK LEG ASSY RR1 MODEL D2XX PADA PROSES ASSEMBLY DI PT. XYZ MENGGUNAKAN METODE QUALITY FUNCTION DEPLOYMENT (QFD)

## Program Studi S1 Teknik Industri



Nama : RIZAL RENALDI LEVN  
NIM : 1201182175  
Pembimbing Tugas Akhir : MUHAMMAD NASHIR ARDIANSYAH, S.T., M.T. Ph.D.  
Dr. MOHAMMAD DENI AKBAR, S.T., M.Math  
Judul Tugas Akhir : KOPRA.ID PLATFORM MONITORING PANEN KELAPA DAN PENDISTRIBUSIAN KOPRA DI KECAMATAN ADONARA BARAT, KABUPATEN FLORES TIMUR, NTT



Nama : REGGIE NURAVIANTA HAEDAR  
NIM : 1201182341  
Pembimbing Tugas Akhir : DEVI PRATAMI, S.T., M.T.  
PUTU YASA, ST.,MT.,AMP  
Judul Tugas Akhir : PERANCANGAN QUALITY METRICS PADA PROYEK PEMBANGUNAN SISTEMATIKA MONITORING AND CONTROLLING PT ABC MENGGUNAKAN METODE INTERNAL CONTROL



Nama : DHEA TRULLYANI SAVITRI  
NIM : 1201182406  
Pembimbing Tugas Akhir : Dr. FEMI YULIANTI, S.Si., M.T., CPLM., ESLog  
HARDIAN KOKOH PAMBUDI, S.T., M.T., M.B.A  
Judul Tugas Akhir : PERANCANGAN KEBIJAKAN PERSEDIAAN PRODUK FAST MOVING CONSUMER GOODS MENGGUNAKAN METODE CONTINUOUS REVIEW SYSTEM (R, Q) DAN DECISION SUPPORT SYSTEM BERBASIS VBA UNTUK MEMINIMASI TOTAL BIAYA PERSEDIAAN DI PT ABC



Nama : ALDARHENA PUTRI DEWANTY  
NIM : 1201182410  
Pembimbing Tugas Akhir : Dr. Ir. SRI MARTINI, M.T.  
ILMA MUFIDAH, S.T., M.T., M.B.A  
Judul Tugas Akhir : PERANCANGAN MEJA BELAJAR LIPAT MULTIFUNGSI UNTUK MENGURANGI MUSCULOSKELETAL DISORDERS PADA MAHASISWA DALAM RUANG INDEKOS MENGGUNAKAN METODE QUALITY FUNCTION DEPLOYMENT



Nama : MUHAMMAD RIDZKY ADITYA  
NIM : 1201182449  
Pembimbing Tugas Akhir : Dr. AUGUSTINA ASIH RUMANTI, MT  
HILMAN DWI ANGGANA, S.Si., M.Si.  
Judul Tugas Akhir : PERANCANGAN PROSES BISNIS UNTUK KEGIATAN PEMASARAN DIGITAL PADA JASA TRANSPORTASI SHUTTLE BARAYA TRAVEL MENGGUNAKAN METODE SECI



Nama : NISRINA SOFIA RAHMAN  
NIM : 1201182450  
Pembimbing Tugas Akhir : Dra. ENDANG BUDIASIH, M.T.  
AJI PAMOSO, S.Si., M.T.  
Judul Tugas Akhir : PERANCANGAN PEMELIHARAAN PADA MESIN WOLF DENGAN MENGGUNAKAN METODE RELIABILITY AND RISK CENTERED MAINTENANCE (RRCM) DI PT. UNIVERSAL ROBINA CORPORATION INDONESIA-PLANT II



Nama : NADIA KHAIRUNNISA  
NIM : 1201182451  
Pembimbing Tugas Akhir : DEVI PRATAMI, S.T., M.T.  
MUHARDI SAPUTRA, S.ST., M.T.  
Judul Tugas Akhir : PERANCANGAN SCOPE, SCHEDULE, DAN QUALITY BASELINE PADA PROYEK PEMBUATAN SISTEM INFORMASI PENDIDIKAN TERINTEGRASI UNIVERSITAS X



Nama : RANI AFIFAH PUTRI  
NIM : 1201182452  
Pembimbing Tugas Akhir : HERYONO LALU, S.T., M.T.  
Ir. SRI WIDANINGRUM, M.T.  
Judul Tugas Akhir : PERANCANGAN STANDARD OPERATING PROCEDURE (SOP) PERBAIKAN DAN PEMELIHARAAN MESIN DI PT. XYZ DENGAN MENGGUNAKAN METODE BUSINESS PROCESS IMPROVEMENT



Nama : TAUFIQ PRAMU BENTAR  
NIM : 1201182454  
Pembimbing Tugas Akhir : Dr. MOHAMMAD DENI AKBAR, S.T., M.Math  
Dr NOVA INDAH SARAGIH, S.T., M.T.  
Judul Tugas Akhir : PERANCANGAN KEBIJAKAN PERSEDIAAN PRODUK CCTV MENGGUNAKAN METODE CONTINUOUS REVIEW (S, Q), CONTINUOUS REVIEW (S,S), UNTUK MEMINIMASI SHORTAGE DI PT. ABC



Nama : MUHAMMAD FARHAN AJI ALDINO  
NIM : 1201182455  
Pembimbing Tugas Akhir : Ir. BUDHI YOGASWARA, M.T.  
Dr FIDA NIRMALA NUGRAHA, S.Psi., M.Psi.  
Judul Tugas Akhir : PERANCANGAN BEBAN KERJA MENGGUNAKAN METODE NASA-TLX PADA UNIT PELAYANAN PT. OTRISMO INDUSTRI MANDIRI



Nama : YOLA HAJI SYMON  
NIM : 1201182456  
Pembimbing Tugas Akhir : Dr. Ir. CHRISTANTO TRIWIBISONO, M.M.  
Dr FIDA NIRMALA NUGRAHA, S.Psi., M.Psi.  
Judul Tugas Akhir : PERANCANGAN KEBUTUHAN JUMLAH PEGAWAI MENGGUNAKAN METODE WORK SAMPLING PADA DIVISI LOGISTIC DAN GENERAL AFFAIR PT JAMBI AGRO UTAMA



Nama : SHIDQI RIZQUALLAH FERIANSYAH  
NIM : 1201182457  
Pembimbing Tugas Akhir : DEVI PRATAMI, S.T., M.T.  
PUTU YASA, ST.,MT.,AMP  
Judul Tugas Akhir : PERANCANGAN JADWAL DAN BIAYA UNTUK PROYEK PENGEMBANGAN APLIKASI CORE SYSTEM DI PT. XYZ MENGGUNAKAN METODE CRASHING



Nama : NADYA CALISTA SIAHAAN  
NIM : 1201182460  
Pembimbing Tugas Akhir : Dr.Ir. NANANG SURYANA, M.T.  
Dr. Ir. SINTA ARYANI, MAIS.  
Judul Tugas Akhir : PERANCANGAN BISNIS DAN KELAYAKAN EKSPANSI AREA PENJUALAN DESSERT PADA ONE EIGHTY COFFEE AND MUSIC DI KOTA BANDUNG



Nama : NUR HAPSAH MAULIDIA  
NIM : 1201182461  
Pembimbing Tugas Akhir : Dr. Ir. ENDANG CHUMAIYAH, M.T.  
Dr. Eng MUHAMMAD ALMAUDUDI PULLUNGAN, S.T., M.Eng.  
Judul Tugas Akhir : PERANCANGAN USULAN MODEL BISNIS COFFEE SHOP XYZ MENGGUNAKAN METODE BUSINESS MODEL CANVAS



## Program Studi S1 Teknik Industri



Nama : NUR AFIAH HUTARI  
 NIM : 1201182463  
 Pembimbing Tugas Akhir : Ir. MARINA YUSTIANA LUBIS, M.Si.  
 SHEILA AMALIA SALMA, S.T., M.T.  
 Judul Tugas Akhir : PERANCANGAN VISUAL DISPLAY PADA PROSES SEWING GUNA MEMINIMASI DEFECT PADA PRODUKSI CELANA JEANS DENIM 13 OZ INDIGO BLUE DI PT. XYZ BERDASARKAN PENDEKATAN ERGONOMI



Nama : FERRO ARIEF NURRAHMAN  
 NIM : 1201182464  
 Pembimbing Tugas Akhir : Drs. JUDI ALHILMAN, MSIE.  
 AJI PAMOSO, S.Si., M.T.  
 Judul Tugas Akhir : USULAN PENENTUAN KEBUTUHAN SUKU CADANG PADA MESIN DUAN KWEI MENGGUNAKAN METODE RELIABILITY CENTERED SPARES DI PT XYZ



Nama : MUHAMMAD MILZAM AKBAR  
 NIM : 1201182465  
 Pembimbing Tugas Akhir : DEVI PRATAMI, S.T., M.T.  
 PUTU YASA, ST.,MT.,AMP  
 Judul Tugas Akhir : PERANCANGAN JADWAL PADA PROYEK PEMBANGUNAN RUMAH SAKIT ABC PADA PT XYZ MENGGUNAKAN CRITICAL PATH METHOD (CPM)



Nama : AHMAD RASYID IBRAHIM ARSY  
 NIM : 1201182466  
 Pembimbing Tugas Akhir : Dr AUGUSTINA ASIH RUMANTI, MT  
 NURDININITYA ATHARI S., S.Si., M.T.  
 Judul Tugas Akhir : PERANCANGAN APLIKASI PENCATATAN KEUANGAN BERBASIS WEBSITE PADA CLOUD SHOE MENGGUNAKAN METODE AGILE DEVELOPMENT SCRUM



Nama : SYAHRASTANI AYASA  
 NIM : 1201182467  
 Pembimbing Tugas Akhir : HERYONO LALU, S.T., M.T.  
 Ir. SRI WIDANINGRUM, M.T.  
 Judul Tugas Akhir : USULAN PERANCANGAN PERBAIKAN PROSES BISNIS BERBASIS REKONSILIASI MENGGUNAKAN PENDEKATAN BUSINESS PROCESS MANAGEMENT (BPM) DI PT XYZ



Nama : ADAM AWALUDIN  
 NIM : 1201182469  
 Pembimbing Tugas Akhir : MARIA DELLAROSAWATI IDAWICAKSAKTI, S.T., M.B.A.  
 TIARA VERITA YASTICA, S.T., M.T.  
 Judul Tugas Akhir : PERANCANGAN STRATEGI PEMASARAN UNTUK MENINGKATKAN PENJUALAN PADA UMUM KONSEKSI AZZIZAH DENGAN MENGGUNAKAN METODE QUANTITATIVE STRATEGIC PLANNING MATRIX (QSPM)



Nama : RAFLY AHMAD NURFIKRI  
 NIM : 1201182473  
 Pembimbing Tugas Akhir : Dr. Ir. SRI MARTINI, M.T.  
 MIRA RAHAYU, S.T., M.T.  
 Judul Tugas Akhir : PERANCANGAN ALAT PENIRIS MINYAK DENGAN WADAH PORTABLE UNTUK OLAHAN KERIPIK DENGAN METODE DESIGN THINKING



Nama : KEVIN HOSEA  
 NIM : 1201182474  
 Pembimbing Tugas Akhir : RINO ANDIAS ANUGRAHA, S.T., M.M.  
 AYUDITA OKTAFIANI  
 Judul Tugas Akhir : PENINGKATAN KUALITAS PEMESINAN BUBUT MELALUI PERANCANGAN KOMBINASI VARIABEL PEMESINAN 2D ULTRASONIC VIBRATION ASSISTED TURNING DENGAN FULL FACTORIAL METHOD



Nama : SYIFA SALSABILA  
 NIM : 1201182475  
 Pembimbing Tugas Akhir : Dr. Ir. ENDANG CHUMAIIDYAH, M.T.  
 YUDHA PRAMBUDIA, S.T., M.Sc., Ph.D.  
 Judul Tugas Akhir : PERANCANGAN USAHA PEMBUKAAN CABANG BARU PADA RUMAH MAKAN SOP BUNTUT CUT MEUTIA DI JAKARTA SELATAN



Nama : MUHAMMAD DAFFA ALFARRASI  
 NIM : 1201183010  
 Pembimbing Tugas Akhir : DEVI PRATAMI, S.T., M.T.  
 MUHARDI SAPUTRA  
 Judul Tugas Akhir : PERANCANGAN PROJECT BASELINE TEAM 2 DAN DASHBOARD COST REIMBURSEMENT PADA PROYEK PENGEMBANGAN APLIKASI PENDIDIKAN TERPADU DI PERUSAHAAN XYZ



Nama : MUHAMMAD GIGA RIZKY ARSYADI  
 NIM : 1201183020  
 Pembimbing Tugas Akhir : SARI WULANDARI, S.T., M.T.  
 PUTRA FAJAR ALAM, S.Si, MT  
 Judul Tugas Akhir : PENINGKATAN STRATEGI DIGITAL MARKETING KICKS KEMON SERVIS CUCI SEPATU DENGAN METODE SOSTAC



Nama : INTEN AYUNING GHAISANI  
 NIM : 1201183025  
 Pembimbing Tugas Akhir : Dr. Ir. AGUS AHMAD SUHENDRA, M.T.  
 IMA NORMALIA KUSMAYANTI, S.S., M.Pd.  
 Judul Tugas Akhir : PERBAIKAN KOMUNIKASI PEMASARAN PADA NYONGSQEE MENGGUNAKAN METODE BENCHMARKING DAN AHP



Nama : ANGGI STEPANI BR. SIPAYUNG  
 NIM : 1201183305  
 Pembimbing Tugas Akhir : MIRA RAHAYU, S.T., M.T.  
 Dr. YUSUF NUGROHO DOYO YEKTI, S.T., M.T.  
 Judul Tugas Akhir : PERANCANGAN MESIN SHREDDING SAMPAH ORGANIK DI TPA KOTA TEBING TINGGI MENGGUNAKAN METODE DESIGN THINKING



Nama : NAILA KHOIRUN NISA  
 NIM : 1201183308  
 Pembimbing Tugas Akhir : Dr. Ir. YATI ROHAYATI, M.T.  
 IMA NORMALIA KUSMAYANTI, S.S., M.Pd.  
 Judul Tugas Akhir : PERANCANGAN PENINGKATAN KUALITAS LAYANAN INTERNET BUSINESS PT. XYZ MENGGUNAKAN METODE QUALITY FUNCTION DEPLOYMENT



## Program Studi S1 Teknik Industri



Nama : RAEGAN AMMAR PRAWIRA  
NIM : 1201183332  
Pembimbing Tugas Akhir : Ir. FARDA HASUN, M.Sc.  
YUDHA PRAMBUDIA, S.T., M.Sc., Ph.D.  
Judul Tugas Akhir : PERANCANGAN UNIT USAHA PERTASHOP BARU PADA CV. AMAL SEJATI



Nama : NI MADE AMRITHA DEVI PRATIWI SR  
NIM : 1201183336  
Pembimbing Tugas Akhir : Dr. Ir. ENDANG CHUMAIYAH, M.T.  
MELDI RENDRA, S.T., M.Eng.  
Judul Tugas Akhir : PERANCANGAN USAHA MAKANAN TERNAK DENGAN PEMBUKAAN CABANG UD ARKA TAMA ABADI DI KABUPATEN TABANAN SECARA ONLINE DAN OFFLINE



Nama : BETARA CHURRAERA  
NIM : 1201183339  
Pembimbing Tugas Akhir : Ir. WIYONO, M.T.  
SHEILA AMALIA SALMA, S.T., M.T.  
Judul Tugas Akhir : PERANCANGAN USULAN ALAT BANTU MONITORING KADAR PH UNTUK MEMINIMASI cacat PRODUK KURSI LIPAT YAMATO PADA PROSES PELAPISAN DI PT CHITOSE INTERNASIONAL TBK DENGAN MENGGUNAKAN METODE QFD



Nama : FARIDAH MUTHIA AZZAHRA  
NIM : 1201183346  
Pembimbing Tugas Akhir : SARI WULANDARI, S.T., M.T.  
IMA NORMALIA KUSMAYANTI, S.S., M.Pd.  
Judul Tugas Akhir : PERANCANGAN PERBAIKAN POSITIONING HAVANYAWEARS BERDASARKAN PERCEPTUAL MAPPING DENGAN METODE MULTIDIMENSIONAL SCALING (MDS) DAN SWOT ANALYSIS



Nama : RAHMI NUR AFIFAH  
NIM : 1201183347  
Pembimbing Tugas Akhir : Ir. MARINA YUSTIANA LUBIS, M.Si.  
YUNITA NUGRAHAINI SAFRUDIN, ST.,MT  
Judul Tugas Akhir : PERANCANGAN AUTOLAMP GUNA MEMINIMASI DEFECT PRODUK KEMEJA PDI (PAKAIAN DINAS LAPANGAN) PADA PROSES CUTTING DI CV. XYZ MENGGUNAKAN METODE QFD



Nama : ZULA ANSELMA PITNA  
NIM : 1201183351  
Pembimbing Tugas Akhir : Drs. JUDI ALHILMAN, MSIE.  
FRANSISKUS TATAS DWI ATMAJI, S.T., M.Eng.  
Judul Tugas Akhir : PERANCANGAN JADWAL PEMELIHARAAN MESIN HEIDELBERG SPEEDMASTER DENGAN METODE RELIABILITY CENTERED MAINTENANCE (RCM) DAN ANALYTIC NETWORK PROCESS (ANP) PADA PT. SERANA INDAH PRAKASA



Nama : M FIRMANSYAH  
NIM : 1201183376  
Pembimbing Tugas Akhir : DEVI PRATAMI, S.T., M.T.  
ACHMAD FUAD BAY  
Judul Tugas Akhir : PERANCANGAN DASHBOARD MONITORING DAN CONTROLLING PROYEK PENGADAAN APLIKASI MANAJEMEN APARATUR SIPIL NEGARA DENGAN MENGGUNAKAN METODE PLAN DRIVEN (WATERFALL) DI PT. XYZ



Nama : MEYLIASA DANIRA  
NIM : 1201183377  
Pembimbing Tugas Akhir : Dra. ENDANG BUDIASHI, M.T.  
AJI PAMOSO, S.Si., M.T.  
Judul Tugas Akhir : PERANCANGAN SISTEM PEMELIHARAAN MESIN WOLF 2 DENGAN AUTONOMOUS MAINTENANCE MENGGUNAKAN METODE OVERALL EQUIPMENT EFFECTIVENESS (OEE) DAN OVERALL RESOURCE EFFECTIVENESS (ORE) DI PT UNIVERSAL ROBINA CORPORATION (URC) INDONESIA PLANT 2



Nama : RAHMA SABILLA ASHAR  
NIM : 1201183385  
Pembimbing Tugas Akhir : Dr. Ir. ENDANG CHUMAIYAH, M.T.  
Dr. Ir. SINTA ARYANI, MAIS.  
Judul Tugas Akhir : PERANCANGAN USULAN MODEL BISNIS PADA AVAROS DENGAN MENGGUNAKAN PENDEKATAN BUSINESS MODEL CANVAS



Nama : IRISH ILLENIA MARTHA AYUDYA  
NIM : 1201183392  
Pembimbing Tugas Akhir : DEVI PRATAMI, S.T., M.T.  
MUHARDI SAPUTRA  
Judul Tugas Akhir : PERANCANGAN SCOPE BASELINE, SCHEDULE BASELINE DAN PENGUKURAN PERFORMANSI MENGGUNAKAN EARNED VALUE METHOD PADA PROYEK PENGEMBANGAN SISTEM INFORMASI PENDIDIKAN TERINTEGRASI UNIVERSITAS ABC



Nama : HAFIZHAH KHAERAN  
NIM : 1201183395  
Pembimbing Tugas Akhir : Dr. Ir. YATI ROHAYATI, M.T.  
IMA NORMALIA KUSMAYANTI, S.S., M.Pd.  
Judul Tugas Akhir : PERANCANGAN PERBAIKAN POSITIONING PRODUK KEMEJA SCHOUTEN BERDASARKAN PERCEPTUAL MAPPING DENGAN METODE MULTIDIMENSIONAL SCALING



Nama : ATHIYAH AYUNINGPUTRI  
NIM : 1201183418  
Pembimbing Tugas Akhir : Dr NOVA INDAH SARAGIH, S.T., M.T.  
PRAFAJAR SUKSESSANNO MUTTAQIN, S.T., M.T.  
Judul Tugas Akhir : PENGENDALIAN PERSEDIAAN UNTUK MEMINIMASI BIAYA PERSEDIAAN KAIN INTERIOR DENGAN METODE CONTINUOUS REVIEW (S, S) DAN PERIODIC REVIEW (R, S, S) BERDASARKAN METODE ANALISIS ABC (STUDI KASUS: PT XYZ)



Nama : MELINIA WULANDARI  
NIM : 1201183422  
Pembimbing Tugas Akhir : YUDHA PRAMBUDIA, S.T., M.Sc., Ph.D.  
Dr. Ir. SINTA ARYANI, MAIS.  
Judul Tugas Akhir : PERANCANGAN MODEL BISNIS PADA BISNIS THE DAILY MAIIMI DENGAN MENGGUNAKAN METODE BUSINESS MODEL CANVAS



Nama : ASYIFA FREDA SALSA BILLA  
NIM : 1201183425  
Pembimbing Tugas Akhir : Dr NOVA INDAH SARAGIH, S.T., M.T.  
PRAFAJAR SUKSESSANNO MUTTAQIN, S.T., M.T.  
Judul Tugas Akhir : PERANCANGAN RUTE DISTRIBUSI PENGIRIMAN PRODUK GONDORUKEM PADA UD XYZ MENGGUNAKAN METODE SAVING MATRIX UNTUK MEMINIMASI BIAYA DISTRIBUSI

## Program Studi S1 Teknik Industri



Nama : KINANTHI PARASDYA SISTA  
 NIM : 1201183427  
 Pembimbing Tugas Akhir : Dr. Sinta Aryani, MAIS, IPU  
 Ir. Rio Aurachman, S.T., M.T.  
 Judul Tugas Akhir : PERANCANGAN BISNIS DAN KELAYAKAN  
 PEMBUKAAN TOKO DISPLAY PADA  
 WORKSHOP ARTI FURNITURE



Nama : CHANDIKA IVANO  
 NIM : 1201183441  
 Pembimbing Tugas Akhir : Ir. MARINA YUSTIANA LUBIS, M.Si.  
 SHEILA AMALIA SALMA, S.T., M.T.  
 Judul Tugas Akhir : USULAN PERBAIKAN PROSES OBRAS  
 UNTUK MEMINIMASI DEFECT PRODUK  
 CARDIGAN RAJUT DI XYZ COLLECTION  
 MENGGUNAKAN METODE PERANCANGAN  
 QFD



Nama : VINI AVIOLINA  
 NIM : 1201184005  
 Pembimbing Tugas Akhir : Ir. RAYINDA PRAMUDITYA SOESANTO, S.T.,  
 M.T.  
 AFRIN FAUZYA RIZANA, ST.,MT  
 Judul Tugas Akhir : PERANCANGAN SISTEM PENDUKUNG  
 KEPUTUSAN PENENTUAN PRIORITAS  
 PENGEMBANGAN OBJEK WISATA ALAM DI  
 KABUPATEN REMBANG MENGGUNAKAN  
 METODE AHP DAN TOPSIS



Nama : TENGKU KHALIDA ZIA GIOVANNY  
 NIM : 1201184014  
 Pembimbing Tugas Akhir : Dr. DIDA DIAH DAMAYANTI, S.T., M.Eng.Sc.  
 AYUDITA OKTAFIANI  
 Judul Tugas Akhir : PENJADWALAN N JOBS PADA MESIN  
 PARALEL IDENTICAL DI PT XYZ UNTUK  
 MENGURANGI TOTAL TARDINESS  
 MENGGUNAKAN EARLIEST DUE DATE  
 RULES DAN JOB SPLITTING PROPERTY



Nama : GIESTA AYUNDA SEKAR KINASIH  
 NIM : 1201184016  
 Pembimbing Tugas Akhir : DEVI PRATAMI, S.T., M.T.  
 ACHMAD FUAD BAY  
 Judul Tugas Akhir : PERANCANGAN RISK RESPONSE  
 MENGGUNAKAN ANALISIS RISIKO  
 KUALITATIF PADA PROYEK PERANCANGAN  
 SISTEM APLIKASI KEPEGAWAIAN NASIONAL  
 PT. XYZ



Nama : SYAVINA MI'RAJ ISKANDAR  
 NIM : 1201184026  
 Pembimbing Tugas Akhir : RINO ANDIAS ANUGRAHA, S.T., M.M.  
 AYUDITA OKTAFIANI  
 Judul Tugas Akhir : PERANCANGAN MODEL DISCRETE  
 EVENT SIMULATION UNTUK OPTIMASI  
 PERENCANAAN KAPASITAS PRODUKSI  
 OLEORESIN DI PABRIK EKSTRAKSI POLYFACE  
 NAMBO



Nama : BELLA KHARISMA APRILIA  
 NIM : 1201184030  
 Pembimbing Tugas Akhir : MUHAMMAD NASHIR ARDIANSYAH, S.T., M.T. Ph.D.  
 Dr. MOHAMMAD DENI AKBAR, S.T., M.Math  
 Judul Tugas Akhir : PERANCANGAN KEBUJAKAN PERSEDIAAN OBAT UNTUK  
 PASIEN RAWAT INAP GUNA MEMINIMASI OVERSTOCK  
 PADA LINI FARMASI RUMAH SAKIT IBU DAN ANAK  
 DENGAN PENDEKATAN ABC-VED MENGGUNAKAN  
 METODE PROBABILISTIC CONTINUOUS REVIEW  
 SYSTEM & PROBABILISTIC PERIODIC REVIEW SYSTEM



Nama : ANWAR FIRDAUS ASH-SHIDDIQ  
 NIM : 1201184032  
 Pembimbing Tugas Akhir : SARI WULANDARI, S.T., M.T.  
 IMA NORMALIA KUSMAYANTI, S.S., M.Pd.  
 Judul Tugas Akhir : PERANCANGAN PERBAIKAN PROGRAM  
 KOMUNIKASI PEMASARAN KOBIN  
 COFFEE MENGGUNAKAN METODE  
 BENCHMARKING DAN ANALYTICAL  
 HIERARCHY PROCESS (AHP)



Nama : AULIA ANANTA SIREGAR  
 NIM : 1201184033  
 Pembimbing Tugas Akhir : SARI WULANDARI, S.T., M.T.  
 BOBY HERA SAGITA, S.E.,M.M.  
 Judul Tugas Akhir : PERANCANGAN PERBAIKAN PROGRAM  
 KOMUNIKASI PEMASARAN KEYS  
 COFFEE MENGGUNAKAN METODE  
 BENCHMARKING DAN ANALYTICAL  
 HIERARCHY PROCESS



Nama : FIRDA AMALIA WIDYANINGRUM  
 NIM : 1201184034  
 Pembimbing Tugas Akhir : WAWAN TRIPIAWAN, S.T., M.T.  
 PUTU YASA, ST.,MT.,AMP  
 Judul Tugas Akhir : PERANCANGAN JADWAL ULANG  
 PROYEK ADDITIONAL BAG FILTER BIN#3  
 MENGGUNAKAN METODE CRITICAL PATH  
 METHOD (CPM) PADA PT XYZ



Nama : SHAKILA HAMIDI  
 NIM : 1201184035  
 Pembimbing Tugas Akhir : HERIYONO LALU, S.T., M.T.  
 SHEILA AMALIA SALMA, S.T., M.T.  
 Judul Tugas Akhir : PERANCANGAN SAFETY SIGNS  
 MENGGUNAKAN SAFETY SIGNS  
 ASSESMENT DAN PENDEKATAN QUALITY  
 FUNCTION DEPLOYMENT UNTUK  
 MENGENDALIKAN RISIKO KESELAMATAN  
 DAN KESEHATAN KERJA DI PT.XYZ



Nama : DITA KUSUMA NINGSIH  
 NIM : 1201184036  
 Pembimbing Tugas Akhir : HERIYONO LALU, S.T., M.T.  
 SHEILA AMALIA SALMA, S.T., M.T.  
 Judul Tugas Akhir : PERANCANGAN SERTA PENYESUAIAN  
 SAFETY SIGNS MENGGUNAKAN STANDAR  
 ANSI Z535 GUNA MENGENDALIKAN RISIKO  
 KESELAMATAN DAN KESEHATAN KERJA (K3)  
 PADA DEPARTEMEN PENGOLAHAN SLAG  
 AREA PT PURNA BAJA HARSCO



Nama : CHARISMA ZAAFIRA ABDULLAH  
 NIM : 1201184038  
 Pembimbing Tugas Akhir : Dr AUGUSTINA ASIH RUMANTI, MT  
 AFRIN FAUZYA RIZANA, ST.,MT  
 Judul Tugas Akhir : PEMETAAN POTENSI WISATA BUDAYA  
 DI REMBANG BERBASIS GEOGRAPHIC  
 INFORMATION SYSTEM (GIS) DENGAN  
 METODE SCRUM



Nama : AGNES NABILA  
 NIM : 1201184039  
 Pembimbing Tugas Akhir : HERIYONO LALU, S.T., M.T.  
 YUNITA NUGRAHAINI SAFRUDIN, ST.,MT  
 Judul Tugas Akhir : PERANCANGAN PROSES ASSESMENT  
 K3 PADA PT INSPIRO MAHA KARYA  
 MENGGUNAKAN METODE DESIGN  
 THINKING

## Program Studi S1 Teknik Industri



Nama : POPY NOPIA  
NIM : 1201184040  
Pembimbing Tugas Akhir : Dra. ENDANG BUDIASHI, M.T.  
AJI PAMOSO, S.Si., M.T.  
Judul Tugas Akhir : ANALISIS ESTIMASI KEBUTUHAN PERSEDIAAN SUKU CADANG MESIN WOLF 2 DENGAN MENGGUNAKAN METODE RELIABILITY CENTERED SPARES DAN MIN MAX STOCK PADA SECTION PACKAGING DI PT UNIVERSAL ROBINA CORPORATION (URC) INDONESIA PLANT 2



Nama : AFIFAH NURLAYALIA  
NIM : 1201184041  
Pembimbing Tugas Akhir : Dr.Ir. NANANG SURYANA, M.T.  
Dr. Ir. SINTA ARYANI, MAIS.  
Judul Tugas Akhir : PERANCANGAN BISNIS MILK TEA DENGAN PEMBUKAAN CABANG ADDICTEA DI KOTA JAKARTA SECARA OFFLINE DAN ONLINE



Nama : BRYANNE RAFA LEVINA  
NIM : 1201184043  
Pembimbing Tugas Akhir : Dra. ENDANG BUDIASHI, M.T.  
AJI PAMOSO, S.Si., M.T.  
Judul Tugas Akhir : PERANCANGAN PEMELIHARAAN SEAMER SC3L 68 OZ MACHINE PADA PT. EKA TIMUR RAYA II DENGAN MENGGUNAKAN METODE RELIABILITY AND RISK CENTERED MAINTENANCE (RRCM)



Nama : THORIQ BARAMBILLAH  
NIM : 1201184045  
Pembimbing Tugas Akhir : MARIA DELLAROSAWATI IDAWICAKSAKTI, S.T., M.B.A.  
Ir. BUDI PRAPTONO, M.M.  
Judul Tugas Akhir : PERANCANGAN STRATEGI PROMOSI PENINGKATAN DAYA SAING CV. SRI MUKTI MENGGUNAKAN ANALISIS SWOT DAN GSPM



Nama : ANGGUN SUSILAWATI  
NIM : 1201184046  
Pembimbing Tugas Akhir : HERYONO LALLU, S.T., M.T.  
YUNITA NUGRAHAINI SAFRUDIN, ST.,MT  
Judul Tugas Akhir : PERANCANGAN SISTEM REWARD AND PUNISHMENT DALAM MENINGKATKAN KESADARAN KARYAWAN TERHADAP PELAKSANAAN K3 PADA LANTAI PRODUKSI KAIN BASAH DI CV. OSHWIN WASHING



Nama : VARYNA AYU RAHMALISA WIBOWO  
NIM : 1201184047  
Pembimbing Tugas Akhir : Ir. MARINA YUSTIANA LUBIS, M.Si.  
YUNITA NUGRAHAINI SAFRUDIN, ST.,MT  
Judul Tugas Akhir : PERANCANGAN PENJADWALAN PREVENTIVE MAINTENANCE MESIN DISAMATIC PADA PROSES MOLDING GUNA MEMINIMASI DEFECT PADA PRODUK FLANGE 15B DI PT. COPPAL LUTAMA INDOMELT MENGGUNAKAN METODE PERHITUNGAN MTTF DAN MTTR



Nama : VERONA MARSHA ALVINIA BANGUN  
NIM : 1201184048  
Pembimbing Tugas Akhir : Dr. Ir. YATI ROHAYATI, M.T.  
IMA NORMALIA KUSMAYANTI, S.S., M.Pd.  
Judul Tugas Akhir : PERANCANGAN ATRIBUT LAYANAN WEBSITE GETZKE MENGGUNAKAN INTEGRASI WEBQUAL 4.0 DAN MODEL KANO



Nama : FIRZA KHALISHA RINJANI  
NIM : 1201184049  
Pembimbing Tugas Akhir : Dr. Ir. SINTA ARYANI, MAIS.  
Dr.Ir. NANANG SURYANA, M.T.  
Judul Tugas Akhir : PERANCANGAN MODEL BISNIS DENGAN PENDEKATAN BUSINESS MODEL CANVAS UNTUK PENGEMBANGAN BISNIS PADA USAHA TOKO ONLINE MFD STUDIO



Nama : ANDHINI AMALIA PUTRI  
NIM : 1201184051  
Pembimbing Tugas Akhir : Ir. WIYONO, M.T.  
SHEILA AMALIA SALMA, S.T., M.T.  
Judul Tugas Akhir : PERANCANGAN ALAT BANTU KERJA PENYANGGA JUMBO BAG PADA PROSES PENGAYAKAN PS GRIT PT PURNA BAJA HARSCO MENGGUNAKAN METODE QUALITY FUNCTION DEPLOYMENT (QFD)



Nama : YOLLA SYAIDINA DEOZY  
NIM : 1201184052  
Pembimbing Tugas Akhir : WAWAN TRIPIAWAN, S.T., M.T.  
IKA ARUM PUSPITA, S.T., M.T.  
Judul Tugas Akhir : PERANCANGAN DASHBOARD MONITORING BERBASIS GOOGLE STUDIO MENGGUNAKAN METODE USER CENTERED DESIGN UNTUK MENGIKUR PERFORMANSI KINERJA PROYEK PADA PT. XYZ



Nama : SITI HANA FAJARWATI  
NIM : 1201184055  
Pembimbing Tugas Akhir : Dr.Ir. NANANG SURYANA, M.T.  
Dr. Ir. SINTA ARYANI, MAIS.  
Judul Tugas Akhir : PERANCANGAN BISNIS DAN ANALISIS KELAYAKAN PEMBUKAAN MARKETPLACE MINAKITA DI KABUPATEN KLATEN JAWA TENGAH



Nama : TARIZA FITRIA  
NIM : 1201184056  
Pembimbing Tugas Akhir : Drs. JUDI ALHILMAN, MSIE.  
AJI PAMOSO, S.Si., M.T.  
Judul Tugas Akhir : USULAN PERANCANGAN SISTEM PEMELIHARAAN MESIN MENGGUNAKAN METODE OVERALL EQUIPMENT EFFECTIVENESS (OEE) DAN OVERALL RESOURCE EFFECTIVENESS (ORE) PADA PEMANFAATAN MESIN PACKER CHRONOS 6



Nama : AJENG YUNITA  
NIM : 1201184057  
Pembimbing Tugas Akhir : Ir. BUDI PRAPTONO, M.M.  
TIARA VERITA YASTICA, S.T., M.T.  
Judul Tugas Akhir : PERANCANGAN MOBILE APPLICATION UNTUK STARTUP ZYON MENGGUNAKAN METODE DESIGN THINKING



Nama : RAHMI SALSABILA  
NIM : 1201184058  
Pembimbing Tugas Akhir : PRATYA POERI SURYADHINI, S.T., M.T.  
Dr. Eng. MURMAN DWI PRASETIO, S.T., M.B.A.  
Judul Tugas Akhir : PERANCANGAN USULAN PERBAIKAN TATA LETAK FASILITAS AREA PRODUKSI KONVEKSI CV.XYZ DENGAN MENGGUNAKAN ALGORITMA BLOCPAN

## Program Studi S1 Teknik Industri



Nama : ELVIRA PARINDING  
 NIM : 1201184059  
 Pembimbing Tugas Akhir : RIO AURACHMAN, S.T., M.T.  
 Dr. Ir. SINTA ARYANI, MAIS.  
 Judul Tugas Akhir : PERANCANGAN STRATEGI TRANSFORMASI DIGITAL DI OSHWIN WASHING DENGAN MENGGUNAKAN METODE QSPM (QUANTITATIVE STRATEGIC PLANNING MATRIX)



Nama : IRFAN WISNU NADHIF PUTRA  
 NIM : 1201184061  
 Pembimbing Tugas Akhir : MUHAMMAD NASHIR ARDIANSYAH, S.T., M.T. Ph.D.  
 Dr. NOVA INDAH SARAGIH, S.T., M.T.  
 Judul Tugas Akhir : PERANCANGAN SISTEM JARINGAN DISTRIBUSI UNTUK LOKASI FASILITAS BARU DENGAN GUDANG TRANSIT PADA PT CENTRAL PERTIWI BAHARI



Nama : ANNAS KHOIRUL MAJID  
 NIM : 1201184062  
 Pembimbing Tugas Akhir : Dr. Ir. ENDANG CHUMALDIYAH, M.T.  
 Dr. Ir. SINTA ARYANI, MAIS.  
 Judul Tugas Akhir : PERANCANGAN BISNIS BERBASIS WEBSITE PADA TOKO ONLINE REPUBLIC OF HERBAL DI SUKOHARJO



Nama : HAFIZH HARIAJI  
 NIM : 1201184063  
 Pembimbing Tugas Akhir : MUHAMMAD IQBAL, S.T., M.M.  
 Dr. Ir. SRI MARTINI, M.T.  
 Judul Tugas Akhir : PERANCANGAN KURSI DUDUK PADA STASIUN DEPOK LAMA MENGGUNAKAN METODE QUALITY FUNCTION DEPLOYMENT



Nama : ANWAR AZHAR  
 NIM : 1201184064  
 Pembimbing Tugas Akhir : ILMA MUJIDAH, S.T., M.T., M.B.A.  
 Dr. YUSUF NUGROHO DOYO YEKTI, S.T., M.T.  
 Judul Tugas Akhir : PERANCANGAN KATROL DOYOK SEBAGAI MATERIAL HANDLING EQUIPMENT GUNA MEMPERBAIKI POSTUR TUBUH PEKERJA PADA UKAM TANSIA MENGGUNAKAN PENDEKATAN QUALITY FUNCTION DEPLOYMENT



Nama : RAIHAN NURFITRI HASANAH  
 NIM : 1201184067  
 Pembimbing Tugas Akhir : Dr. Ir. HUSNI AMANI, MSc.MBA.  
 BOBY HERA SAGITA, S.E., M.M.  
 Judul Tugas Akhir : PERANCANGAN PERBAIKAN PROGRAM KOMUNIKASI PEMASARAN PADA VSC ROASTERY MENGGUNAKAN METODE BENCHMARKING DAN ANALYTICAL HIERARCHY PROCESS (AHP)



Nama : ADITIAS FAUZI AHMAD  
 NIM : 1201184069  
 Pembimbing Tugas Akhir : WAWAN TRIPIAWAN, S.T., M.T.  
 IKA ARUM PUSPITA, S.T., M.T.  
 Judul Tugas Akhir : PERANCANGAN RE-BASELINE SCHEDULE DAN RESOURCE LEVELING PADA PROJECT PEMBANGUNAN SAUNG (WORKSTATION) PADA PT XYZ



Nama : ASIH AULIA PUTRI  
 NIM : 1201184070  
 Pembimbing Tugas Akhir : HERIYONO LALU, S.T., M.T.  
 Ir. SRI WIDANINGRUM, M.T.  
 Judul Tugas Akhir : USULAN PERBAIKAN PROSES MONITORING DAN CONTROLLING PADA PENAGIHAN PELANGGAN OUTSTANDING PT XYZ DENGAN METODE BUSINESS PROCESS IMPROVEMENT (BPI)



Nama : NOVIA WALRAHMADANI  
 NIM : 1201184071  
 Pembimbing Tugas Akhir : Dr. Ir. YATI ROHAYATI, M.T.  
 BOBY HERA SAGITA, S.E., M.M.  
 Judul Tugas Akhir : RANCANGAN PERBAIKAN PROGRAM PEMBINAAN GO ONLINE PADA RUMAH BUMI SUNGAI PENUH BERBASIS ANALISIS KEBUTUHAN MENGGUNAKAN INTEGRASI SERVICE QUALITY DAN MODEL KANO



Nama : MUHAMMAD ILHAM PRATAMA  
 NIM : 1201184074  
 Pembimbing Tugas Akhir : Dr. Ir. SINTA ARYANI, MAIS.  
 YUDHA PRAMBUDIA, S.T., M.Sc., Ph.D.  
 Judul Tugas Akhir : PERANCANGAN PERBAIKAN ATRIBUT BISNIS PADA RAUL COFFEE DENGAN MENGGUNAKAN PENDEKATAN BUSINESS MODEL CANVAS



Nama : WIWIT AGI YUNIAR  
 NIM : 1201184076  
 Pembimbing Tugas Akhir : Dr. Ir. Yati Rohayati, M.T.  
 IMA NORMALIA KUSMAYANTI, S.S., M.Pd.  
 Judul Tugas Akhir : PERANCANGAN PERBAIKAN POSITIONING PRODUK T-SHIRT NAKHODA NUSANTARA BERDASARKAN PERCEPTUAL MAPPING MENGGUNAKAN METODE MULTIDIMENSIONAL SCALING DAN SWOT ANALYSIS



Nama : WINA NISRINA NALINI  
 NIM : 1201184077  
 Pembimbing Tugas Akhir : Dr. Ir. YATI ROHAYATI, M.T.  
 IMA NORMALIA KUSMAYANTI, S.S., M.Pd.  
 Judul Tugas Akhir : RANCANGAN USULAN TATA LETAK UNTUK PRODUK T-SHIRT CV NAKHODA NUSANTARA BERDASARKAN PREFERENSI KONSUMEN MENGGUNAKAN METODE CONJOINT ANALYSIS



Nama : M. ARYA PUTRA PRATAMA  
 NIM : 1201184079  
 Pembimbing Tugas Akhir : SARI WULANDARI, S.T., M.T.  
 IMA NORMALIA KUSMAYANTI, S.S., M.Pd.  
 Judul Tugas Akhir : RANCANGAN PERBAIKAN PROGRAM KOMUNIKASI PEMASARAN PADA BISNIS CLOTHING LINE RECLAYS KOTA MAKASSAR MENGGUNAKAN METODE BENCHMARKING DENGAN TOOLS ANALYTICAL HIERARCHY PROCESS (AHP)



Nama : TANTYA DEGA WAHYU MAHARANI  
 NIM : 1201184081  
 Pembimbing Tugas Akhir : Dr. DIDA DIAH DAMAYANTI, S.T., M.Eng.Sc.  
 MURNI DWI ASTUTI, S.T., M.T.  
 Judul Tugas Akhir : RANCANGAN USULAN TATA LETAK UNTUK MEMINIMASI WASTE TRANSPORTATION PADA PROSES PRODUKSI BAJU GAMIS DI UMMK MIKA MENGGUNAKAN ALGORITMA BLOCPAN



## Program Studi S1 Teknik Industri



Nama : GHINA ATHA FEBRIANTI  
NIM : 1201184083  
Pembimbing Tugas Akhir : SARI WULANDARI, S.T., M.T.  
BOBY HERA SAGITA, S.E., M.M.  
Judul Tugas Akhir : PERANCANGAN PERBAIKAN POSITIONING KARLEEN HIJAB BERDASARKAN PERCEPTUAL MAPPING DENGAN MENGGUNAKAN METODE MULTIDIMENSIONAL SCALING (MDS) DAN SWOT ANALYSIS



Nama : NAUFAAL HESANTRA HARIJADI  
NIM : 1201184086  
Pembimbing Tugas Akhir : Dr. NOVA INDAH SARAGIH, S.T., M.T.  
NIA NOVITASARI, S.T., M.T.  
Judul Tugas Akhir : PERANCANGAN SISTEM MONITORING PENGUKURAN KINERJA PRODUKSI GULA MENGGUNAKAN MODEL BSC-SCOR PADA PABRIK GULA REDJOSARI



Nama : NABILLA MUTIA DEVI  
NIM : 1201184087  
Pembimbing Tugas Akhir : Dr. Ir. HUSNI AMANI, MSc.MBA.  
BOBY HERA SAGITA, S.E., M.M.  
Judul Tugas Akhir : PERANCANGAN PERBAIKAN PROGRAM KOMUNIKASI PEMASARAN RIHIJAB MENGGUNAKAN METODE BENCHMARKING DAN TOOL ANALYTICAL HIERARCHY PROCESS



Nama : ANASTASYA MAHENDRA PUTRI  
NIM : 1201184091  
Pembimbing Tugas Akhir : Dr. HERIYONO LALU, S.T., M.T.  
Ir. SRI WIDANINGRUM, M.T.  
Judul Tugas Akhir : RANCANGAN ALAT BANTU SEMPROT UNTUK MEMINIMASI DEFECT PADA PROSES KNITTING PRODUKSI KELAMBU DI PT.XYZ MENGGUNAKAN METODE QUALITY FUNCTION DEPLOYMENT



Nama : LARAS ATI  
NIM : 1201184093  
Pembimbing Tugas Akhir : FRANSISKUS TATAS DWI ATMAJI, S.T., M.Eng.  
Dr. ENDANG BUDIASHI, M.T.  
Judul Tugas Akhir : USULAN PERANCANGAN PEMELIHARAAN PADA MESIN POMPA REBOILING COLUMN 2 PUMP MENGGUNAKAN METODE RELIABILITY AND RISK CENTERED MAINTENANCE (RRCM) DI PT. XYZ



Nama : MUHAMMAD EKO YURIANTO  
NIM : 1201184094  
Pembimbing Tugas Akhir : Dr. Ir. ENDANG CHUMAUDDIYAH, M.T.  
Dr. Ir. SINTA ARYANI, MAIS.  
Judul Tugas Akhir : PERANCANGAN MODEL BISNIS USULAN DENGAN MENGGUNAKAN PENDEKATAN BUSINESS MODEL CANVAS PADA STARTUP BIDANG EDUKASI INVESTASI SAHAM THE INVESTOR DI KOTA SOLO



Nama : MOH. DAFFA AL AZMI  
NIM : 1201184095  
Pembimbing Tugas Akhir : Drs. JUDI ALHILMAN, MSIE.  
AJI PAMOSO, S.Si., M.T.  
Judul Tugas Akhir : USULAN PERANCANGAN FORMULIR PEMELIHARAAN MESIN DUAN KWEI DI PT XYZ MENGGUNAKAN METODE TOTAL PRODUCTIVE MAINTENANCE (TPM) DAN OVERALL EQUIPMENT EFFECTIVENESS (OEE)



Nama : ASTRI MERLINA  
NIM : 1201184096  
Pembimbing Tugas Akhir : Dr. NOPENDRI, S.Si., M.Si.  
FRANSISKUS TATAS DWI ATMAJI, S.T., M.Eng.  
Judul Tugas Akhir : PERANCANGAN SISTEM PEMELIHARAAN MESIN CNC KASUGA MENGGUNAKAN METODE OVERALL EQUIPMENT EFFECTIVENESS (OEE) DAN OVERALL RESOURCE EFFECTIVENESS (ORE)



Nama : RAHADY INDR A WICAKSONO  
NIM : 1201184099  
Pembimbing Tugas Akhir : Dr. Ir. LUCIANA ANDRAWINA, M.T.  
Ir. RAYINDA PRAMUDITYA SOESANTO, S.T., M.T.  
Judul Tugas Akhir : PERANCANGAN SISTEM INFORMASI MANAJEMEN ASET PADA BAGIAN LABORATORIUM DAN AKADEMIK FAKULTAS REKAYASA INDUSTRI TELKOM UNIVERSITY MENGGUNAKAN METODE SCRUM



Nama : ADE MULYONO  
NIM : 1201184101  
Pembimbing Tugas Akhir : SARI WULANDARI, S.T., M.T.  
BOBY HERA SAGITA, S.E., M.M.  
Judul Tugas Akhir : PERANCANGAN PERBAIKAN PROGRAM KOMUNIKASI PEMASARAN UKM "NYUCI DONG" MENGGUNAKAN METODE BENCHMARKING DAN ANALYTICAL HIERARCHY PROCESS



Nama : DEO FATURRAHMAN  
NIM : 1201184102  
Pembimbing Tugas Akhir : Dr. Ir. YATI ROHAYATI, M.T.  
BOBY HERA SAGITA, S.E., M.M.  
Judul Tugas Akhir : PERANCANGAN ATRIBUT KEBUTUHAN LAYANAN INTERNET BUSINESS PADA PT.XYZ MENGGUNAKAN INTEGRASI SERVICE QUALITY DAN MODEL KANO



Nama : RAUSAN FIKR MAULANA HAJI  
NIM : 1201184107  
Pembimbing Tugas Akhir : DENNY SUKMA EKA ATMAJI, S.T., M.Sc  
HARIS RACHMAT, S.T., M.T.  
Judul Tugas Akhir : PERANCANGAN SISTEM PENGENDALIAN PENDINGIN RUANGAN GEDUNG TULT BERBASIS IOT MENGGUNAKAN METODE V-MODEL



Nama : MOCH NAUFAAL THARIQ MASRA  
NIM : 1201184110  
Pembimbing Tugas Akhir : Dr FIDA NIRMALA NUGRAHA, S.Psi., M.Psi.  
Ir. BUDHI YOGASWARA, M.T.  
Judul Tugas Akhir : USULAN PERANCANGAN STANDARISASI PEKERJAAN JURU MASAK DENGAN PENDEKATAN PROSES BISNIS PADA UMKM



Nama : BARKAH AGUNG PANGESTU  
NIM : 1201184112  
Pembimbing Tugas Akhir : Ir. BUDHI YOGASWARA, M.T.  
Dr FIDA NIRMALA NUGRAHA, S.Psi., M.Psi.  
Judul Tugas Akhir : PERANCANGAN PROGRAM PELATIHAN KARYAWAN SALES PT. XYZ SUB DEALER KARAWANG MENGGUNAKAN FRAMEWORK ADDIE



## Program Studi S1 Teknik Industri



Nama : YUDHA PERMANA  
NIM : 1201184114  
Pembimbing Tugas Akhir : Drs. JUDI ALHILMAN, MSIE.  
AJI PAMOSO, S.Si., M.T.  
Judul Tugas Akhir : USULAN PERANCANGAN PERHITUNGAN OVERALL EQUIPMENT EFFECTIVENESS (OEE) BERBASIS EXCEL PADA MESIN PACKAGING BLITZER UNTUK MEMAKSIMALKAN TOTAL PRODUCTIVE MAINTENANCE (TPM) DI PT XYZ



Nama : TIMMY PERMANA PUTRA  
NIM : 1201184117  
Pembimbing Tugas Akhir : Dr. Ir. HUSNI AMANI, Msc. MBA.  
SARI WULANDARI, S.T., M.T.  
Judul Tugas Akhir : PERANCANGAN PERBAIKAN POSITIONING WOK & WOK EXPRESS BERDASARKAN PERCEPTUAL MAPPING DENGAN METODE MULTIDIMENSIONAL SCALING DAN ANALISIS SWOT



Nama : MIKAIL ARMIYA  
NIM : 1201184118  
Pembimbing Tugas Akhir : Ir. BUDI PRAPTONO, M.M.  
TIARA VERITA YASTICA, S.T., M.T.  
Judul Tugas Akhir : PERANCANGAN STRATEGI BAURAN KOMUNIKASI PEMASARAN DENGAN MENGGUNAKAN METODE QUANTITATIVE STRATEGIC PLANNING MATRIX (QSPM) DI TOKO MAS FAMILY



Nama : KADEK IVAN MAHENDRA DWIJANA  
NIM : 1201184121  
Pembimbing Tugas Akhir : HARIS RACHMAT, S.T., M.T.  
RINO ANDIAS ANUGRAHA, S.T., M.M.  
Judul Tugas Akhir : RANGCANG BANGUN SISTEM PEMANTAUAN PENGGUNAAN DAYA LISTRIK DISERTAI NOTIFIKASI TELEGRAM MEMANFAATKAN INTERNET OF THINGS MENGGUNAKAN PROTOKOL KOMUNIKASI ESP-NOW DI GEDUNG MANGUDU, UNIVERSITAS TELKOM



Nama : MUHAMMAD FIQRI APRILIAN ADRIANSYAH  
NIM : 1201184122  
Pembimbing Tugas Akhir : MARIA DELLAROSAWATI IDAWICAKSAKTI, S.T., M.B.A.  
ISNAENI YULI ARINI, S.T., M.T.  
Judul Tugas Akhir : PERANCANGAN STRATEGI PEMASARAN DENGAN MENGGUNAKAN METODE QUANTITATIVE STRATEGIC PLANNING MATRIX (QSPM) PADA UMMK DW ICE CREAM



Nama : ARDIANSAH  
NIM : 1201184124  
Pembimbing Tugas Akhir : SARI WULANDARI, S.T., M.T.  
PUTRA FAJAR ALAM, S.Si, MT  
Judul Tugas Akhir : PERANCANGAN STRATEGI SEGMENTASI CALON MAHASISWA MENGGUNAKAN METODE CHAID (CHI-SQUARE) AUTOMATIC INTERACTION DETECTION) PADA PADMI UNIVERSITAS TELKOM



Nama : MUHAMMAD RIDHO  
NIM : 1201184125  
Pembimbing Tugas Akhir : Ir. WIYONO, M.T.  
SHEILA AMALIA SALMA, S.T., M.T.  
Judul Tugas Akhir : PERANCANGAN SISTEM MONITORING UNTUK MENGURANGI CACAT GOSONG PADA PRODUK WADAH TELUR (EGG TRAY) MENGGUNAKAN METODE QUALITY FUNCTION DEPLOYMENT (QFD) DI CV MAJU BERSAMA



Nama : REDI AHMAD PUTRA NURANTO  
NIM : 1201184127  
Pembimbing Tugas Akhir : FRANSISKUS TATAS DWI ATMAJI, S.T., M.Eng.  
Dra. ENDANG BUDIASHI, M.T.  
Judul Tugas Akhir : PERANCANGAN INTERVAL WAKTU PEMELIHARAAN MESIN AUTOCLAVE-035 MENGGUNAKAN METODE RELIABILITY CENTERED MAINTENANCE (RCM) II DAN AGE REPLACEMENT PADA SUB-UNIT BIOLOGICAL PRODUCTS DI PT. MEDION JAYA FARMA



Nama : RIDHO SEPTIADI HAKIM  
NIM : 1201184128  
Pembimbing Tugas Akhir : Ir. FARDA HASUN, M.Sc.  
MELDI RENDRA, S.T., M.Eng.  
Judul Tugas Akhir : PERANCANGAN DAN KELAYAKAN USAHA TAMBAK UDANG BERKAH LAUT DI DESA WIROMARTAN KECAMATAN MIRIT KABUPATEN KEBUMEN



Nama : RETINDA LIANDYA GITA  
NIM : 1201184131  
Pembimbing Tugas Akhir : Dr. Ir. ENDANG CHUMAIYAH, M.T.  
Dr RITA ZULBETTI, S.Si., M.M  
Judul Tugas Akhir : PERANCANGAN STRATEGI PERUSAHAAN BERDASARKAN ANALISIS SWOT DAN FLUKTUASI HARGA SAHAM PADA SEKTOR KESEHATAN SEBELUM DAN SESUDAH MUNCULNYA COVID-19



Nama : ARIA ZEIN SYAMSI ASTANTO  
NIM : 1201184135  
Pembimbing Tugas Akhir : Dra. ENDANG BUDIASHI, M.T.  
AJI PAMOSO, S.Si., M.T.  
Judul Tugas Akhir : PENERAPAN METODE RISK BASED MAINTENANCE PADA MESIN CHUCKING MACHINEDAN AUTONOMOUS MAINTENANCE SEBAGAI PENDUKUNG KEBIJAKAN MAINTENANCE DI PT NGK BUSI INDONESIA



Nama : GANIS WORO AYUNINGTYAS  
NIM : 1201184138  
Pembimbing Tugas Akhir : Ir. MARINA YUSTIANA LUBIS, M.Si.  
YUNITA NUGRAHAINI SAFRUDIN, ST.,MT  
Judul Tugas Akhir : PERBAIKAN PROSES SEWING PADA PRODUKSI PAKAIAN DI PT XYZ DENGAN METODE PERANCANGAN QFD



Nama : DEYANA PRASTIKA PUTRI  
NIM : 1201184140  
Pembimbing Tugas Akhir : Dr. Ir. YATI ROHAYATI, M.T.  
Dr. Ir. AGUS ACHMAD SUHENDRA, M.T.  
Judul Tugas Akhir : PERANCANGAN PERBAIKAN KUALITAS LAYANAN PADA APLIKASI NUJEK MENGGUNAKAN METODE QUALITY FUNCTION DEPLOYMENT (QFD)



Nama : DIAN KUSUMA DAMAYANTI  
NIM : 1201184145  
Pembimbing Tugas Akhir : WAWAN TRIPIAWAN, S.T., M.T.  
IKA ARUM PUSPITA, S.T., M.T.  
Judul Tugas Akhir : PERANCANGAN RISK REGISTER DAN RISK RESPONSE DENGAN METODE KUALITATIF PADA PROYEK ADDITIONAL BAG FILTER BIN#3 DI PT XXY

## Program Studi S1 Teknik Industri



Nama : RIZKY FERDENAL PUTRA  
NIM : 1201184152  
Pembimbing Tugas Akhir : ARI YANUAR RIDWAN, S.T., M.T.  
Dr. FEMI YULIANTI, S.Si., M.T.  
Judul Tugas Akhir : USULAN KEBIJAKAN PERISHABLE GOODS UNTUK MEMINIMASI TOTAL BIAYA PERSEDIAAN DENGAN MEMPERTIMBANGKAN AGE-BASED STOCK CONSTRAINT MENGGUNAKAN METODE PROBABILISTIK PERIODIC REVIEW (R,S,S)



Nama : GRADY DHIYAA SUYUD  
NIM : 1201184153  
Pembimbing Tugas Akhir : Ir. BUDI PRAPTONO, M.M.  
TIARA VERITA YASTICA, S.T., M.T.  
Judul Tugas Akhir : PERANCANGAN STRATEGI BAURAN KOMUNIKASI PEMASARAN PADA INGLEBERT SHOES RECORDS MENGGUNAKAN METODE Matrik QUANTITATIVE STRATEGIC PLANNING (QSPM)



Nama : FARIZ INDRA ALHAKIM SIREGAR  
NIM : 1201184155  
Pembimbing Tugas Akhir : Dr FIDA NIRMALA NUGRAHA, S.Psi., M.Psi.  
Dr. Ir. CHRISTANTO TRIWIBISONO, M.M.  
Judul Tugas Akhir : PERANCANGAN PENILAIAN KINERJA SALESMAN DIVISI KAO INDONESIA PT KUNCI SUKSES ABADI (KSA) MENGGUNAKAN METODE BEHAVIORALLY ANCHORED RATING SCALES (BARS)



Nama : M. PRIMA ZE  
NIM : 1201184156  
Pembimbing Tugas Akhir : ARI YANUAR RIDWAN, S.T., M.T.  
NIA NOVITASARI, S.T., M.T.  
Judul Tugas Akhir : SISTEM PENDUKUNG KEPUTUSAN PEMBANGUNAN OPTICAL DISTRIBUTION POINT MENGGUNAKAN METODE AHP DAN TOPSIS UNTUK MENGURANGI LOST SALES PEMASANGAN WI-FI PADA PT XYZ



Nama : ADELIA SEKAR APSARI  
NIM : 1201184159  
Pembimbing Tugas Akhir : Dr. Ir. LUCIANA ANDRAWANA, M.T.  
HILMAN DWI ANGGANA, S.Si., M.Si.  
Judul Tugas Akhir : PERANCANGAN SISTEM INFORMASI MANAJEMEN ASET KANTOR DI FAKULTAS REKAYASA INDUSTRI TELKOM UNIVERSITY MENGGUNAKAN METODE SCRUM



Nama : MUHAMAD HIRAM INDARYANI PUTRO  
NIM : 1201184160  
Pembimbing Tugas Akhir : MARIA DELLAROSAWATI IDAWICAKSAKTI, S.T., M.B.A.  
ISNAENI YULI ARINI, S.T., M.T.  
Judul Tugas Akhir : PERANCANGAN STRATEGI DIGITAL MARKETING PADA PT RINUS MARVENT INDONESIA MENGGUNAKAN METODE SOSTAC



Nama : IRSYAD THALIB ABDILLAH  
NIM : 1201184164  
Pembimbing Tugas Akhir : Ir. FARDA HASUN, M.Sc.  
MARIA DELLAROSAWATI IDAWICAKSAKTI, S.T., M.B.A.  
Judul Tugas Akhir : PERANCANGAN MODEL BISNIS PABRIK TANSA BANDUNG MENGGUNAKAN BUSINESS MODEL CANVAS (BMC)



Nama : AMANI AULIA HUSNA  
NIM : 1201184165  
Pembimbing Tugas Akhir : Ir. MARINA YUSTIANA LUBIS, M.Si.  
YUNITA NUGRAHAINI SAFRUDIN, ST.,MT  
Judul Tugas Akhir : USULAN PERBAIKAN PELAYANAN PASANG BARU (PSB) INDIHOME UNTUK MEMINIMALISIR WASTE DELAY PADA PROSES PEMASANGAN MENGGUNAKAN METODE LEAN SERVICE DAN EXTREME PROGRAMMING DI TELKOM STO SEPANJANG



Nama : RADEN YUAN ABDIE GAMA BANDORO  
NIM : 1201184166  
Pembimbing Tugas Akhir : SARI WULANDARI, S.T., M.T.  
BOBY HERA SAGITA, S.E., M.M.  
Judul Tugas Akhir : PERANCANGAN PERBAIKAN POSITIONING BACKYARD COFFEE & EATERY BERDASARKAN PERCEPTUAL MAPPING DENGAN METODE MULTIDIMENSIONAL SCALING (MDS) DAN SWOT



Nama : FAJAR Satrio PAMUNGKAS  
NIM : 1201184169  
Pembimbing Tugas Akhir : WAWAN TRIPIAWAN, S.T., M.T.  
ACHMAD FUAD BAY  
Judul Tugas Akhir : PERANCANGAN QUALITY METRIC SEBAGAI PANDUAN QUALITY CONTROL PADA PROYEK SHIFTING TO THE FRONT (STTF) DI WILAYAH SUNDAMEKAR MENGGUNAKAN METODE INTERNAL CONTROL (STUDI KASUS PT XYZ)



Nama : MUHAMMAD AGRITYO PRIMAPRAKOSO  
NIM : 1201184173  
Pembimbing Tugas Akhir : Ir. ROSAD MA'ALI EL HADI, M.Pd., M.T.  
ISNAENI YULI ARINI, S.T., M.T.  
Judul Tugas Akhir : PERANCANGAN STRATEGI PEMASARAN DALAM PENGEMBANGAN USAHA TERNAK AYAM BROILER DENGAN POLA KEMITRAAN PADA CV. ASPI



Nama : MUHAMMAD YUSUF FAUZI  
NIM : 1201184175  
Pembimbing Tugas Akhir : Ir. RAYINDA PRAMUDITYA SOESANTO, S.T., M.T.  
AFRIN FAUZYA RIZANA, S.T., MT  
Judul Tugas Akhir : PERANCANGAN SISTEM E-COMMERCE BERBASIS WEBSITE SEBAGAI MEDIA MONITORING PERKEMBANGAN UMKM MAKANAN DAN MINUMAN KHAS REMBANG MENGGUNAKAN METODE SCRUM



Nama : ARNANDA EKA SYAHPUTRA  
NIM : 1201184177  
Pembimbing Tugas Akhir : Dr. Ir. AGUS ACHMAD SUHENDRA, M.T.  
BOBY HERA SAGITA, S.E., M.M.  
Judul Tugas Akhir : PERANCANGAN PERBAIKAN MEDIA SOSIAL INSTAGRAM ACE BRO SEBAGAI MEDIA PEMASARAN MENGGUNAKAN METODE BENCHMARKING DAN ANALYTICAL HIERARCHY PROCESS



Nama : HANNY SETYANINGRUM  
NIM : 1201184184  
Pembimbing Tugas Akhir : Ir. MARINA YUSTIANA LUBIS, M.Si.  
SHEILA AMALIA SALMA, S.T., M.T.  
Judul Tugas Akhir : PERANCANGAN PERBAIKAN SOP PROSES PERAKITAN PADA PRODUKSI FULLSET DI PT XYZ DENGAN MENGGUNAKAN METODE BUSINESS PROCESS IMPROVEMENT (BPI)

## Program Studi S1 Teknik Industri



Nama : CALISTA DWI LESTARI  
NIM : 1201184186  
Pembimbing Tugas Akhir : Dr. Ir. ENDANG CHUMALDIYAH, M.T.  
Dr. Ir. SINTA ARYANI, MAIS.  
Judul Tugas Akhir : PERANCANGAN DAN PENILAIAN KELAYAKAN DARI PENGEMBANGAN BISNIS PARKING LAUNDRY SECARA ONLINE DAN OFFLINE



Nama : ISNA JIHAN NAVI'A  
NIM : 1201184187  
Pembimbing Tugas Akhir : FRANSIKUS TATAS DWI ATMAJI, S.T., M.Eng.  
Dr. ENDANG BUDIASIH, M.T.  
Judul Tugas Akhir : USULAN PERANCANGAN PEMELIHARAAN MESIN RING FRAME FA-503/480 DENGAN MENGGUNAKAN PENDEKATAN RELIABILITY AND RISK CENTERED MAINTENANCE (RRCM) PADA PT APAC INTI CORPORA



Nama : ANDIKA YUDHISTIRA RAMADHAN  
NIM : 1201184190  
Pembimbing Tugas Akhir : SARI WULANDARI, S.T., M.T.  
IMA NORMALIA KUSMAYANTI, S.S., M.Pd.  
Judul Tugas Akhir : PERANCANGAN STRATEGI POSITIONING RESTORAN DAPUR WIWI BERDASARKAN PERCEPTUAL MAPPING DENGAN METODE MULTIDIMENSIONAL SCALING DAN PENDEKATAN SWOT ANALYSIS



Nama : FIKRI MUHAMMAD FAUZI  
NIM : 1201184191  
Pembimbing Tugas Akhir : Ir. ROSAD MA'ALI EL HADI, M.Pd., M.T.  
ISNAENI YULI ARINI, S.T., M.T.  
Judul Tugas Akhir : PERANCANGAN STRATEGI POSITIONING PADA UMKM AD BARBER BERDASARKAN PERCEPTUAL MAPPING



Nama : FADILA RAHMASARI  
NIM : 1201184192  
Pembimbing Tugas Akhir : SARI WULANDARI, S.T., M.T.  
BOBY HERA SAGITA, S.E., M.M.  
Judul Tugas Akhir : USULAN PERBAIKAN PROGRAM KOMUNIKASI PEMASARAN HAVANYAWEARS MENGGUNAKAN METODE BENCHMARKING DAN TOOL ANALYTICAL HIERARCHY PROCESS



Nama : MIA AMELIA  
NIM : 1201184193  
Pembimbing Tugas Akhir : Dr AUGUSTINA ASIH RUMANTI, MT  
LUTFIA SEPTININGRUM, S.Si., M.Stat  
Judul Tugas Akhir : PERANCANGAN ALAT UKUR POTENSI WISATA BUDAYA PADA KABUPATEN REMBANG DENGAN MENGGUNAKAN METODE SECI DAN AHP



Nama : HANIFAH PRILIA SEPNI TA SUROSMAM  
NIM : 1201184194  
Pembimbing Tugas Akhir : Dr. Ir. HUSNI AMANI, MSc.MBA.  
BOBY HERA SAGITA, S.E., M.M.  
Judul Tugas Akhir : PERANCANGAN PERBAIKAN KOMUNIKASI PEMASARAN MOTIVIGA MENGGUNAKAN METODE BENCHMARKING DAN TOOL ANALYTICAL HIERARCHY PROCESS



Nama : FAUZIA LATIFA AINAYA  
NIM : 1201184195  
Pembimbing Tugas Akhir : SARI WULANDARI, S.T., M.T.  
IMA NORMALIA KUSMAYANTI, S.S., M.Pd.  
Judul Tugas Akhir : PERANCANGAN PERBAIKAN KOMUNIKASI PEMASARAN SCHOOUTEN MENGGUNAKAN METODE BENCHMARKING DAN ANALYTICAL HIERARCHY PROCESS



Nama : NABILAH RAHMAH DITA  
NIM : 1201184198  
Pembimbing Tugas Akhir : PRATYA POERI SURYADHINI, S.T., M.T.  
Dr. Eng. MURMAN DWI PRASETIO, S.T., M.B.A.  
Judul Tugas Akhir : PERANCANGAN PENJADWALAN MESIN HETEROGEN UNTUK MEMINIMASI TOTAL TARDINESS MENGGUNAKAN GENETIC ALGORITHM DI DEPARTEMEN RAJUT PT. CENTRAL TEXINDO



Nama : FASYA FATIMMA AZHRR A  
NIM : 1201184200  
Pembimbing Tugas Akhir : WAWAN TRIPIAWAN, S.T., M.T.  
DEVI PRATAMI, S.T., M.T.  
Judul Tugas Akhir : PERANCANGAN QUALITY METRICS PADA PROYEK STTF (SHIFTING TO THE FRONT) DISTRIBUSI WILAYAH SUKASARI DI PT. XYZ MENGGUNAKAN METODE INTERNAL CONTROL



Nama : FATUROCHMAN NIRWANA  
NIM : 1201184202  
Pembimbing Tugas Akhir : Dr AUGUSTINA ASIH RUMANTI, MT  
NURDININTYA ATHARI S., S.Si., M.T.  
Judul Tugas Akhir : PERANCANGAN SISTEM INFORMASI PRODUKSI PADA OSHWIN WASHING MENGGUNAKAN METODE WATERFALL DAN SECI



Nama : ALDITAMA CHANDIKA  
NIM : 1201184203  
Pembimbing Tugas Akhir : Ir. RAYINDA PRAMUDITYA SOESANTO, S.T., M.T.  
AFRINI FAUZYA RIZANA, ST.,MT  
Judul Tugas Akhir : PERANCANGAN DASHBOARD BUSINESS INTELEIGENCE ENGAGEMENT RATE KEGIATAN PEMASARAN BROLAND MENGGUNAKAN METODE RAPID APPLICATION DEVELOPMENT



Nama : FERDI SETYONO  
NIM : 1201184211  
Pembimbing Tugas Akhir : AGUS KUSNAYAT, S.T., M.T.  
DINO CAESARON, ST., MT., Ph.D  
Judul Tugas Akhir : PERANCANGAN PENGEMBANGAN DESAIN PENGANGKUT PADA MESIN HAMMER MILL MENGGUNAKAN METODE REVERSE ENGINEERING



Nama : MUHAMMAD ALIFAR ADVANNI  
NIM : 1201184212  
Pembimbing Tugas Akhir : Ir. FARDA HASUN, M.Sc.  
RIO AURACHMAN, S.T., M.T.  
Judul Tugas Akhir : PERANCANGAN DAN EVALUASI USULAN MODEL BISNIS PADA PT. RIMBUN NAN HIJAU DENGAN MENGGUNAKAN BUSINESS MODEL CANVAS

## Program Studi S1 Teknik Industri



Nama : KRESNA NURFAURY SETYA PUTRA  
NIM : 1201184214  
Pembimbing Tugas Akhir : Dr. FEMI YULIANTI, S.Si., M.T.  
PRAFAJAR SUKSESSANNO MUTTAQIN, S.T., M.T.  
Judul Tugas Akhir : PERANCANGAN KEBIJAKAN PERSEDIAAN BAHAN BAKU SODIUM PERCHLORATE MENGGUNAKAN METODE CONTINUOUS REVIEW (R, Q) DAN DECISION SUPPORT SYSTEM BERBASIS VBA UNTUK MEMINIMASI BIAYA PERSEDIAAN DI PT XYZ



Nama : INAYA IZZATI  
NIM : 1201184218  
Pembimbing Tugas Akhir : ARI YANUAR RIDWAN, S.T., M.T.  
HARDIAN KOKOH PAMBUDI S.T., M.T., M.B.A  
Judul Tugas Akhir : PERANCANGAN KEBIJAKAN PERSEDIAAN OBAT MENGGUNAKAN METODE PROBABILISTIC CONTINUOUS REVIEW (R, Q) WITH FIXED LIFETIME UNTUK MENGURANGI TOTAL BIAYA PERSEDIAAN DI RSUD KABUPATEN KEPULAUAN MENTAWAI



Nama : EMELIAHWATY  
NIM : 1201184221  
Pembimbing Tugas Akhir : Dr. Ir. HUSNI AMANI, MSc.MBA.  
BOBY HERA SAGITA, S.E., M.M.  
Judul Tugas Akhir : PERANCANGAN PERBAIKAN PROGRAM KOMUNIKASI PEMASARAN PADA BYLASHES MENGGUNAKAN METODE BENCHMARKING DAN TOOL ANALYTICAL HIERARCHY PROCESS



Nama : MUHAMMAD FIRDO  
NIM : 1201184222  
Pembimbing Tugas Akhir : Dr. Ir. AGUS AHMAD SUHENDRA, M.T.  
SARI WULANDARI, S.T., M.T.  
Judul Tugas Akhir : PERANCANGAN STRATEGI DIGITAL MARKETING PADA PRODUK AMELIA BROWNIES MENGGUNAKAN METODE SOSTAC



Nama : FARAH DELFA NURHANIFAH  
NIM : 1201184224  
Pembimbing Tugas Akhir : Dr. Ir. NANANG SURYANA, M.T.  
Dr. Ir. SINTA ARYANI, MAIS.  
Judul Tugas Akhir : PERANCANGAN DAN KELAYAKAN PEMBUKAAN BISNIS COFFEEBEANS BY ANCOLMEKAR SECARA ONLINE DI KOTA BANDUNG



Nama : SABIL ASYRAF ARIBOWO  
NIM : 1201184228  
Pembimbing Tugas Akhir : HERYONO LALLU, S.T., M.T.  
YUNITA NUGRAHAINI SAFRUDIN, ST., MT  
Judul Tugas Akhir : PERANCANGAN SISTEM REWARD AND PUNISHMENT KESEHATAN DAN KESELAMATAN KERJA (K3) UNTUK MENINGKATKAN AWARENESS K3 PADA BAGIAN PRODUKSI RACHIG RING DI PT XYZ MENGGUNAKAN METODE PROCESS DESIGN



Nama : KEVIN REVIALDY HANDOKO  
NIM : 1201184229  
Pembimbing Tugas Akhir : WAWAN TRIPIAWAN, S.T., M.T.  
DR GDE NGURAH SANDHY WIDIYASTHANA, ST, MBA  
Judul Tugas Akhir : PERANCANGAN RISK REGISTER DAN RISK RESPONSE SEBAGAI LESSON LEARNED MENGGUNAKAN PROBABILITY IMPACT MATRIX TERHADAP PROYEK PENYEDIAAN LAYANAN SOFTWARE-DEFINED WIDE AREA NETWORK (SD-WAN) DI 13 LOKASI OLEH PT XYZ (STUDI KASUS PENYEDIAAN LAYANAN SD-WAN PADA PT ABC)



Nama : WIRA ANDANI GALIH SETIAWAN  
NIM : 1201184230  
Pembimbing Tugas Akhir : DR. ATYA NUR AISHA, S.T., M.T.  
LITASARI WIDYASTUTI SUWARSONO, S.Psi., M.Psi.  
Judul Tugas Akhir : PERANCANGAN PENILAIAN KINERJA DEPARTEMEN HOUSEKEEPING PADA HOTEL PAPANDAYAN BANDUNG DENGAN METODE GRAPHIC RATING SCALE (GRS) DAN PAIRWISE COMPARISON TECHNIQUE



Nama : GUSTI NGURAH AGUNG KRISNA WICAKSANA  
NIM : 1201184231  
Pembimbing Tugas Akhir : MUHAMMAD NASHIR ARDIANSYAH, S.T., M.T. Ph.D.  
HARDIAN KOKOH PAMBUDI  
Judul Tugas Akhir : PERANCANGAN SISTEM PEMILIHAN SUPPLIER BAHAN BAKU KAIN SINTETIS DENGAN METODE AHP DAN TOPSIS PADA PRODUKSI SANDAL UMMK TARIE BALI



Nama : JUDITH DWIWENDA  
NIM : 1201184232  
Pembimbing Tugas Akhir : Dr. Ir. ENDANG CHUMAIYAH, M.T.  
YUDHA PRAMBUDIA, S.T., M.Sc., Ph.D.  
Judul Tugas Akhir : PERANCANGAN USULAN PERBAIKAN PROSES BISNIS OPTIK CICENDO DENGAN MENGGUNAKAN METODE BUSINESS PROCESS IMPROVEMENT



Nama : MUHAMMAD FARHAN MAULANA  
NIM : 1201184239  
Pembimbing Tugas Akhir : AGUS KUSNAYAT, S.T., M.T.  
DINO CAESARON, ST., MT., Ph.D  
Judul Tugas Akhir : RANCANGAN DAN SIMULASI DUST COLLECTOR UNTUK MENGURANGI WASTE PROCESS PADA MESIN HAMMER MILL DENGAN METODE REVERSE ENGINEERING



Nama : TAUFIK RAHMAN NURUDDIN  
NIM : 1201184241  
Pembimbing Tugas Akhir : Ir. BUDI PRAPTONO, M.M.  
TIARA VERITA YASTICA, S.T., M.T.  
Judul Tugas Akhir : PERANCANGAN STRATEGI BAURAN KOMUNIKASI PEMASARAN PADA AHASS WARGA JAYA MOTOR DENGAN MENGGUNAKAN ANALISIS SWOT DAN QSPM



Nama : MUHAMMAD RAYHAN  
NIM : 1201184244  
Pembimbing Tugas Akhir : Ir. BUDI PRAPTONO, M.M.  
TIARA VERITA YASTICA, S.T., M.T.  
Judul Tugas Akhir : PERANCANGAN STRATEGI PEMASARAN DENGAN MENGGUNAKAN METODE QUANTITATIVE STRATEGIC PLANNING MATRIX (QSPM) PADA USAHA PAPIS HOME



Nama : RADEN DIEVA QINTHARA  
NIM : 1201184247  
Pembimbing Tugas Akhir : YUDHA PRAMBUDIA, S.T., M.Sc., Ph.D.  
Dr. Eng MUHAMMAD ALMAUDUDI PULUNGAN, S.T., M.Eng.  
Judul Tugas Akhir : PERANCANGAN MODEL BISNIS DENGAN BUSINESS MODEL CANVAS PADA UMMK MIRA PESONA



## Program Studi S1 Teknik Industri



Nama : DWI CAHYANINGRUM  
 NIM : 1201184250  
 Pembimbing Tugas Akhir : Ir. FARDA HASUN, M.Sc.  
 MARIA DELLAROSAWATI IDAWICAKSAKTI,  
 S.T., M.B.A.  
 Judul Tugas Akhir : PERANCANGAN MODEL BISNIS USULAN  
 PADA BABABIYA FOOD DENGAN  
 PENDEKATAN BUSINESS MODEL CANVAS



Nama : FATHIYA SAFIRA ARIANI  
 NIM : 1201184251  
 Pembimbing Tugas Akhir : WAWAN TRIPIAWAN, S.T., M.T.  
 ACHMAD FUAD BAY  
 Judul Tugas Akhir : PERANCANGAN SCOPE BASELINE DAN  
 SCHEDULE BASELINE PADA PROYEK RISET  
 PASAR PEMBANGUNAN LABORATORIUM  
 KESEHATAN PT ABC OLEH PT XYZ



Nama : MUHAMMAD ILHAM FIRDAUS  
 NIM : 1201184252  
 Pembimbing Tugas Akhir : WAWAN TRIPIAWAN, S.T., M.T.  
 ACHMAD FUAD BAY  
 Judul Tugas Akhir : PERANCANGAN QUALITY METRIC UNTUK  
 PENGENDALIAN KUALITAS PROYEK  
 DENGAN METODE INTERNAL CONTROL  
 PADA PROYEK REFURBISHED NTE DI PT XYZ



Nama : NIKEN ARENSI  
 NIM : 1201184255  
 Pembimbing Tugas Akhir : Ir. WIYONO, M.T.  
 SHEILA AMALIA SALMA, S.T., M.T.  
 Judul Tugas Akhir : PERANCANGAN STANDARD OPERATING  
 PROCEDURE PROSES PEMERIKSAAN  
 BAHAN BAKU BUI PLASTIK UNTUK  
 MEMINIMASI DEFECT PADA PRODUK  
 FLEXIBLE PACKAGING DENGAN METODE  
 BUSINESS PROCESS REENGINEERING (BPR)  
 DI PT XYZ



Nama : ARTAMEVIA SALSABILA RIZALDI  
 NIM : 1201184256  
 Pembimbing Tugas Akhir : Ir. RAYINDA PRAMUDITYA SOESANTO, S.T.,  
 M.T.  
 AFRIN FAUZYA RIZANA, ST.,MT  
 Judul Tugas Akhir : PERANCANGAN ALAT UKUR POTENSI  
 WISATA ALAM PADA KABUPATEN  
 REMBANG MENGGUNAKAN METODE SECI  
 DAN AHP



Nama : AFRA RANIYA YASSER  
 NIM : 1201184257  
 Pembimbing Tugas Akhir : Ir. WIYONO, M.T.  
 YUNITA NUGRAHAINI SAFRUDIN, ST.,MT  
 Judul Tugas Akhir : USULAN PERANCANGAN KEBUTUHAN  
 INFORMASI TERDOKUMENTASI (REKAMAN)  
 PADA PROSES PENGADAAN CV ERA  
 LANGGENG MANDIRI SESUAI DENGAN ISO  
 9001:2015 MENGGUNAKAN PENDEKATAN  
 BUSINESS PROCESS MANAGEMENT



Nama : ADELA MEGA AGLUNA  
 NIM : 1201184258  
 Pembimbing Tugas Akhir : Dr. Ir. LUCIANA ANDRAWINA, M.T.  
 AFRIN FAUZYA RIZANA, ST.,MT  
 Judul Tugas Akhir : PERANCANGAN SISTEM MONITORING  
 PERKEMBANGAN UMKM BATIK TULIS  
 LASEM MENGGUNAKAN E-COMMERCE  
 OLEH PEMERINTAH KABUPATEN REMBANG  
 (INDAGKOP) DENGAN MENGGUNAKAN  
 METODE SCRUM



Nama : FADHILAH MUHAMMAD HANIF  
 NIM : 1201184263  
 Pembimbing Tugas Akhir : Dr. Ir. LUCIANA ANDRAWINA, M.T.  
 HILMAN DWI ANGGANA, S.Si., M.Si.  
 Judul Tugas Akhir : PERANCANGAN DASHBOARD EVALUASI  
 KINERJA DOSEN MENGGUNAKAN METODE  
 SCRUM DENGAN K-MEANS CLUSTERING  
 DI FAKULTAS REKAYASA INDUSTRI TELKOM  
 UNIVERSITY



Nama : KHALID ABDULRAHMAN SAID  
 NIM : 1201184264  
 Pembimbing Tugas Akhir : Ir. BUDI PRAPTONO, M.M.  
 ISNAENI YULI ARINI, S.T., M.T.  
 Judul Tugas Akhir : PERANCANGAN PERBAIKAN  
 PROGRAM KOMUNIKASI PEMASARAN  
 KHABILA MENGGUNAKAN METODE  
 BENCHMARKING DENGAN TOOL  
 ANALYTICAL HIERARCHY PROCESS



Nama : KHOIRUL RIZAL  
 NIM : 1201184265  
 Pembimbing Tugas Akhir : Dra. ENDANG BUDIASHI, M.T.  
 Dr. NOPENDRI, M.Si.  
 Judul Tugas Akhir : PERANCANGAN APLIKASI SISTEM  
 PEMELIHARAAN MESIN PENCETAK  
 TORTILLA MENGGUNAKAN METODE  
 OVERALL EQUIPMENT EFFECTIVENESS  
 (OEE) DI PT XYZ



Nama : DES PRARAMA BETHA ROMAN  
 NIM : 1201184267  
 Pembimbing Tugas Akhir : MIRA RAHAYU, S.T., M.T.  
 Dr. Ir. SRI MARTINI, M.T.  
 Judul Tugas Akhir : PERANCANGAN UI/UX WEBSITE  
 PEMASARAN KOPI DENGAN METODE  
 DOUBLE DIAMOND DI DESA ANCOLMEKAR  
 KABUPATEN BANDUNG



Nama : RAKAN FURQAN ADI PUTRA  
 NIM : 1201184269  
 Pembimbing Tugas Akhir : Ir. RAYINDA PRAMUDITYA SOESANTO, S.T., M.T.  
 NURDININTYA ATHARI S., S.Si., M.T.  
 Judul Tugas Akhir : PERANCANGAN SISTEM INFORMASI  
 BERBENTUK DASHBOARD OPERASIONAL  
 UNTUK PENGAWALAN PROGRAM  
 PROYEK MENGGUNAKAN METODE RAPID  
 APPLICATION DEVELOPMENT PADA  
 ASPINALL FOUNDATION INDONESIA



Nama : ANDIKA SENO AJI  
 NIM : 1201184272  
 Pembimbing Tugas Akhir : MUHAMMAD NASHIR ARDIANSYAH, S.T.,  
 M.T. Ph.D.  
 BUDI SANTOSA, S.T., M.T.  
 Judul Tugas Akhir : USULAN KEBIJAKAN PERSEDIAAN BAHAN  
 BAKU ROTAN PADA PT. WIRASINDO  
 SANTAKARYA DENGAN MENGGUNAKAN  
 METODE CONTINUOUS REVIEW DAN  
 PERIODIC REVIEW UNTUK MINIMASI  
 OVERSTOCK



Nama : TANIA ISSABEL  
 NIM : 1201184275  
 Pembimbing Tugas Akhir : Dr. Ir. LUCIANA ANDRAWINA, M.T.  
 Ir. RAYINDA PRAMUDITYA SOESANTO, S.T.,  
 M.T.  
 Judul Tugas Akhir : PERANCANGAN SISTEM INFORMASI  
 MANAJEMEN STOK BARANG DI  
 GUDANG PABRIK PT. AGRA SAWIT  
 INDO MENGGUNAKAN METODE RAPID  
 APPLICATION DEVELOPMENT (RAD)



## Program Studi S1 Teknik Industri



Nama : FIET DIANA HANDAYANI  
NIM : 1201184276  
Pembimbing Tugas Akhir : MUHAMMAD NASHIR ARDIANSYAH, S.T., M.T., Ph.D.  
PRAFAJAR SUKSESSANNO MUTTAQIN, S.T., M.T.  
Judul Tugas Akhir : PENJADWALAN KUNJUNGAN SALESMAN DIVISI KAO INDONESIA PADA PT KUNCI SUKSES ABADI MENGGUNAKAN INTEGER LINEAR PROGRAMMING UNTUK MENINGKATKAN PENCAPAIAN DISTRIBUSI PRODUK



Nama : MUGI LESTARI  
NIM : 1201184277  
Pembimbing Tugas Akhir : Dr. Ir. ENDANG CHUMAIIDYAH, M.T.  
YUDHA PRAMBUDIA, S.T., M.Sc., Ph.D.  
Judul Tugas Akhir : PERANCANGAN DAN STUDI KELAYAKAN BISNIS PRODUK SKINCARE SENCARE (SENTUL NATURAL SKINCARE) SECARA ONLINE DAN OFFLINE



Nama : MUHAMMAD IHSAN HUSNI  
NIM : 1201184279  
Pembimbing Tugas Akhir : IKA ARUM PUSPITA, S.T., M.T.  
PUTU YASA, ST.,MT.,AMP  
Judul Tugas Akhir : PERANCANGAN RISK REGISTER DAN STAKEHOLDER ENGAGEMENT UNTUK PERCEPATAN DURASI PROYEK PEMBANGUNAN STTF (SHIFT TO THE FRONT) PENAMBAHAN JARINGAN FTTH (FIBER TO THE HOME) DENGAN PENDEKATAN METODE CRASHING DI PT XDZ



Nama : ARIANNE DEAPATI INTIFADHAH  
NIM : 1201184280  
Pembimbing Tugas Akhir : Dra. ENDANG BUDIASHI, M.T.  
Dr. NOPENDRI, M.Si.  
Judul Tugas Akhir : USULAN PERANCANGAN PLANNED MAINTENANCE PADA MESIN FINISH MILL 4.20 MENGGUNAKAN METODE OVERALL EQUIPMENT EFFECTIVENESS (OEE) DAN OVERALL RESOURCE EFFECTIVENESS (ORE) DI PT SEMEN TONASA



Nama : REYNALDI RAMDHANI  
NIM : 1201184283  
Pembimbing Tugas Akhir : Dr. Ir. ENDANG CHUMAIIDYAH, M.T.  
YUDHA PRAMBUDIA, S.T., M.Sc., Ph.D.  
Judul Tugas Akhir : PERANCANGAN MODEL BISNIS DENGAN MENGGUNAKAN PENDEKATAN BUSINESS MODEL CANVAS SEBAGAI STRATEGI PENGEMBANGAN PADA CV NAKHODA NUSANTARA GRUP



Nama : HALIM ORNEST ASRIANDY PUTRA  
NIM : 1201184284  
Pembimbing Tugas Akhir : DINO CAESARON, ST., MT., Ph.D.  
AGUS KUSNAYAT, S.T., M.T.  
Judul Tugas Akhir : PERANCANGAN GARBAGE VACUUM UNTUK PETUGAS KEBERSIHAN MENGGUNAKAN METODE ERGONOMIC FUNCTION DEPLOYMENT



Nama : GERIO ADITAMA PURWANTO  
NIM : 1201184286  
Pembimbing Tugas Akhir : Ir. BUDHI YOGASWARA, M.T.  
Dr. ATYA NUR AISHA, S.T., M.T.  
Judul Tugas Akhir : PERANCANGAN PENILAIAN KINERJA KEY RESULTS PRIORITAS DI PT. TELEKOMUNIKASI INDONESIA MENGGUNAKAN METODE ANALYTICAL HIERARCHY PROCESS



Nama : HERLAMBAH PRASETYO NUGROHO  
NIM : 1201184288  
Pembimbing Tugas Akhir : FRANSISKUS TATAS DWI ATMAJI, S.T., M.Eng.  
Dr. NOPENDRI, M.Si.  
Judul Tugas Akhir : PERANCANGAN ESTIMASI KEBUTUHAN SPARE PART DAN KEBUJAKAN INVENTORY PADA MESIN KOMPRESOR D32 CP8 MENGGUNAKAN METODE RELIABILITY CENTERED SPARES (RCS) DI PT XYZ



Nama : ANANDA JULIAN NUGRAHA  
NIM : 1201184293  
Pembimbing Tugas Akhir : RINO ANDIAS ANUGRAHA, S.T., M.M.  
DENNY SUKMA EKA ATMAJA, S.T., M.Sc  
Judul Tugas Akhir : PERANCANGAN APLIKASI PREDIKSI HASIL TWO-DIMENSIONAL VIBRATION ASSISTED TURNING UNTUK OPTIMASI PERMESINAN TURNING DENGAN METODE SUPERVISED LEARNING



Nama : HANA QATRUNNADA  
NIM : 1201184295  
Pembimbing Tugas Akhir : Ir. MARINA YUSTIANA LUBIS, M.Si.  
SHEILA AMALIA SALMA, S.T., M.T.  
Judul Tugas Akhir : PERANCANGAN TEMPAT PENYIMPANAN JARUM UNTUK MEMINIMASI DEFECT PRODUK CELANA JEANS PADA PROSES SEWING DI PT XYZ MENGGUNAKAN METODE QFD



Nama : PUPUT AUDITYA FITRA  
NIM : 1201184297  
Pembimbing Tugas Akhir : PRATYA POERI SURYADHINI, S.T., M.T.  
Dr. Eng. MURMAN DWI PRASETIO, S.T., M.B.A.  
Judul Tugas Akhir : USULAN PENERAPAN AKTIVITAS 5S UNTUK MENGURANGI WASTE MOTION PADA PROSES PRODUKSI KELAMBU TIDUR DI PT. XYZ DENGAN PENDEKATAN LEAN MANUFACTURING



Nama : AZZAHRA PUTRI NURWAHYUDIN  
NIM : 1201184300  
Pembimbing Tugas Akhir : IKA ARUM PUSPITA, S.T., M.T.  
PUTU YASA, ST.,MT.,AMP  
Judul Tugas Akhir : PERANCANGAN DASHBOARD UNTUK PENGUKURAN PERFORMANSI KINERJA MENGGUNAKAN METODE USER CENTERED DESIGN PADA PROYEK STTF SELACAU BATUJAJAR DI PT XYZ



Nama : REZA OCTAPRASETYA PERMADI  
NIM : 1201184303  
Pembimbing Tugas Akhir : DINO CAESARON, ST., MT., Ph.D  
MUHAMMAD IQBAL, S.T., M.M.  
Judul Tugas Akhir : PERANCANGAN LIGHTPED MENGGUNAKAN METODE DESIGN THINKING DI PT INSPIRO MAHA KARYA



Nama : MUHAMAD IQBAL SYARIF  
NIM : 1201184304  
Pembimbing Tugas Akhir : Dra. ENDANG BUDIASHI, M.T.  
AJI PAMOSO, S.Si., M.T.  
Judul Tugas Akhir : PERANCANGAN JADWAL PEMELIHARAAN MESIN CUP FORMING CP 14 MENGGUNAKAN METODE RELIABILITY AND RISK CENTERED MAINTENANCE (RRCM) PADA PT GLOPAC INDONESIA CIRBEON

## Program Studi S1 Teknik Industri



Nama : MUHAMMAD DZAKI ALFANDI  
NIM : 1201184312  
Pembimbing Tugas Akhir : DINO CAESARON, ST., MT., Ph.D  
Dr. YUSUF NUGROHO DOYO YEKTI, S.T., M.T.  
Judul Tugas Akhir : PERANCANGAN MESIN CUP PACKAGING UNTUK MEMPERBAIKI POSTUR TUBUH OPERATOR DENGAN METODE QUALITY FUNCTION DEPLOYMENT



Nama : INKA MAYANG FAHIRA  
NIM : 1201184317  
Pembimbing Tugas Akhir : FRANSISKUS TATAS DWI ATMAJI, S.T., M.Eng.  
Dra. ENDANG BUDIASIH, M.T.  
Judul Tugas Akhir : PERANCANGAN JADWAL PEMELIHARAAN PADA MESIN KOMPRESOR D32 CP 8 MENGGUNAKAN RELIABILITY AND RISK CENTERED MAINTENANCE DI PT XYZ



Nama : YUSUF SYARIF IQBAL  
NIM : 1201184320  
Pembimbing Tugas Akhir : Dr. Ir. YATI ROHAYATI, M.T.  
IMA NORMALIA KUSMAYANTI, S.S., M.Pd.  
Judul Tugas Akhir : PERANCANGAN PROGRAM WETALK RADIO K-LITE DENGAN MENGGUNAKAN METODE QUALITY FUNCTION DEPLOYMENT (QFD)



Nama : GHINA FADIYAH  
NIM : 1201184322  
Pembimbing Tugas Akhir : Ir. RAYINDA PRAMUDITYA SOESANTO, S.T., M.T.  
AFRIN FAUZYA RIZANA, ST., MT  
Judul Tugas Akhir : PEMETAAN POTENSI WISATA ALAM DI KABUPATEN REMBANG BERBASIS GEOGRAPHIC INFORMATION SYSTEM (GIS) MENGGUNAKAN METODE SCRUM



Nama : MOCHAMMAD SINATRIYYA SURYANEGARA  
NIM : 1201184324  
Pembimbing Tugas Akhir : IKA ARUM PUSPITA, S.T., M.T.  
PUTU YASA, ST., MT., AMP  
Judul Tugas Akhir : PERANCANGAN QUALITY METRIC UNTUK PENGENDALIAN KUALITAS PROYEK STTF DI DESA SELACAU BATUJAJAR MENGGUNAKAN METODE INTERNAL CONTROL PADA PT XYZ



Nama : NI PUTU PUTRI PRAMESTI  
NIM : 1201184325  
Pembimbing Tugas Akhir : Dr. Ir. HUSNI AMANI, MSc.MBA.  
BOBY HERA SAGITA, S.E., M.M.  
Judul Tugas Akhir : PERANCANGAN PERBAIKAN KOMUNIKASI PEMASARAN PIE SUSU HASIH MENGGUNAKAN METODE BENCHMARKING DAN TOOL ANALYTIC HIERARCHY PROCESS



Nama : ARIF RAHMAN  
NIM : 1201184326  
Pembimbing Tugas Akhir : Ir. BUDI PRAPTONO, M.M.  
MARIA DELLAROSAWATI IDAWICAKSAKTI, S.T., M.B.A.  
Judul Tugas Akhir : PERANCANGAN USULAN MODEL BISNIS DENGAN MENGGUNAKAN PENDEKATAN BUSINESS MODEL CANVAS SEBAGAI BENTUK STRATEGI PENGEMBANGAN PADA TOKO MURAH MERIAH GROUP



Nama : SATYA ELANG YOGANTARA  
NIM : 1201184329  
Pembimbing Tugas Akhir : IKA ARUM PUSPITA, S.T., M.T.  
DR GDE NGURAH SANDHY WIDYASTHANA, ST, MBA  
Judul Tugas Akhir : PERANCANGAN RACI MATRIKS UNTUK SISTEM TASK MANAGEMENT DALAM TAMPILAN DASHBOARD PADA PROYEK PEMBUATAN FEASIBILITY STUDY DAN MASTER PLAN RUMAH SAKI



Nama : MUHAMMAD RAFIF ADIGUNA  
NIM : 1201184330  
Pembimbing Tugas Akhir : Ir. FARDA HASUN, M.Sc.  
MELDI RENDRA, S.T., M.Eng.  
Judul Tugas Akhir : PERANCANGAN USAHA DAN PENILAIAN KELAYAKAN INVESTASI FRANCHISE DKRIUK FRIED CHICKEN DI KOTA BANDUNG



Nama : MUHAMMAD NAUFAL ANDINA PUTRA  
NIM : 1201184331  
Pembimbing Tugas Akhir : Ir. WIYONO, M.T.  
YUNITA NUGRAHAINI SAFRUDIN, ST., MT  
Judul Tugas Akhir : PERANCANGAN DAN PERUBAHAN STANDARD OPERATING PROCEDURE (SOP) PADA PROSES POURING UNTUK MEMINIMASI ADANYA DEFECT PADA PRODUKSI PRESSURE PLATE 64020/30 MENGGUNAKAN METODE DMAI DAN BUSINESS PROCESS IMPROVEMENT DI PT. COPPAL UTAMA INDOMELT (CUI)



Nama : MUHAMMAD LUTHFI RAMADHAN  
NIM : 1201184343  
Pembimbing Tugas Akhir : Dr. DIDA DIAH DAMAYANTI, S.T., M.Eng.Sc.  
MURNI DWI ASTUTI, S.T., M.T.  
Judul Tugas Akhir : PERANCANGAN ALARM SENSOR PENDETEKSI UNTUK MEMINIMASI WASTE DEFECT PADA PROSES PRODUKSI KELAMBU PT.FAMILY SEJATI TEXTILE DENGAN PENDEKATAN LEAN MANUFACTURING



Nama : DENISSYA MAHARANI ADRIAN  
NIM : 1201184353  
Pembimbing Tugas Akhir : Dr. Ir. YATI ROHAYATI, M.T.  
BOBY HERA SAGITA, S.E., M.M.  
Judul Tugas Akhir : PERANCANGAN PERBAIKAN ATRIBUT PRODUK CELANA DENIM PADA VOUTE DENIM CO BERDASARKAN PREFERENSI KONSUMEN MENGGUNAKAN CONJOINT ANALYSIS



Nama : IRDAH BUJA PUTRA  
NIM : 1201184367  
Pembimbing Tugas Akhir : ARI YANUAR RIDWAN, S.T., M.T.  
HARDIAN KOKOH PAMBUDI  
Judul Tugas Akhir : USULAN KEBIJAKAN PERSEDIAAN CASE ASSY PADA PT. SIE UNTUK MENINGKATKAN SERVICE LEVEL PERUSAHAAN DENGAN PENDEKATAN CONTINUOUS REVIEW (S, S) DAN CONTINUOUS REVIEW (S, Q)



Nama : MUHAMMAD ILYAS HERMAN  
NIM : 1201184368  
Pembimbing Tugas Akhir : Ir. WIYONO, M.T.  
YUNITA NUGRAHAINI SAFRUDIN, ST., MT  
Judul Tugas Akhir : USULAN PERBAIKAN PROSES BISNIS PADA PERENCANAAN PRODUKSI PT GMK MENGGUNAKAN METODE BUSINESS PROCESS IMPROVEMENT

## Program Studi S1 Teknik Industri



Nama : I MADE AGUNG SAGITA ASTIWIGUNA  
NIM : 1201184371  
Pembimbing Tugas Akhir : SARI WULANDARI, S.T., M.T.  
PUTRA FAJAR ALAM, S.Si, MT  
Judul Tugas Akhir : PERANCANGAN STRATEGI PEMASARAN DIGITAL PADA PRODUK INOKULEN ROASTERY MENGGUNAKAN METODE SOSTAC



Nama : INSAN ADITYO PAMBUDI  
NIM : 1201184374  
Pembimbing Tugas Akhir : Ir. WIYONO, M.T.  
YUNITA NUGRAHAINI SAFRUDIN, ST.,MT  
Judul Tugas Akhir : PERANCANGAN ALAT BANTU MONITORING TINGKAT VISKOSITAS UNTUK MEMINIMASI DEFECT PLYWOOD 11.6 MM PADA PROSES GLUE SPREADER DI PT XYZ MENGGUNAKAN METODE QFD



Nama : SHOLAHUDIN UMAR  
NIM : 1201184379  
Pembimbing Tugas Akhir : Ir. RAYINDA PRAMUDITYA SOESANTO, S.T., M.T.  
AFRIN FAUZYA RIZANA, ST.,MT  
Judul Tugas Akhir : PERANCANGAN SISTEM PENDUKUNG KEPUTUSAN PENENTUAN KEY OPINION LEADER PADA CV. KREATIFITAS ANAK BANGSA MENGGUNAKAN METODE AHP DAN TOPSIS



Nama : ALMER AHMAD DEVISON  
NIM : 1201184381  
Pembimbing Tugas Akhir : Dr. SINTA ARYANI, MAIS, IPU  
MEDLI RENDRA, S.T., M.Eng.  
Judul Tugas Akhir : EVALUASI DAN PERANCANGAN MODEL BISNIS PADA USAHA DAPUR CIHULUY MENGGUNAKAN METODE BUSINESS MODEL CANVAS



Nama : FARIZ FATUROCHMAN  
NIM : 1201184383  
Pembimbing Tugas Akhir : DEVI PRATAMI, S.T., M.T.  
DR GDE NGURAH SANDHY WIDYASTHANA, ST, MBA  
Judul Tugas Akhir : PERANCANGAN SCHEDULE BASELINE, SCOPE BASELINE DAN RISK RESPONSE PADA PROYEK SISTEM INFORMASI KEMAHASISWAAN PADA UNIVERSITAS ABC DI PT.XYZ



Nama : ZERLIN ANGGRENI KEMBAREN  
NIM : 1201184396  
Pembimbing Tugas Akhir : Dr. Ir. YATI ROHAYATI, M.T.  
IMA NORMALIA KUSMAYANTI, S.S., M.Pd.  
Judul Tugas Akhir : PERANCANGAN ATRIBUT KEBUTUHAN PROGRAM TELL TO TELL RADIO K-LITE MENGGUNAKAN INTEGRASI SERVICE QUALITY DAN MODEL KANO



Nama : DANA AZIZAH RAHMAT  
NIM : 1201184398  
Pembimbing Tugas Akhir : RIO AURACHMAN, S.T., M.T.  
Dr. Ir. SINTA ARYANI, MAIS.  
Judul Tugas Akhir : PERANCANGAN ROADMAP PENGEMBANGAN SEKTOR PRIORITAS TERHADAP PEMULIHAN EKONOMI JAWA BARAT PASCA COVID-19 DENGAN JENDEKATAN INPUT-OUTPUT



Nama : LUTHFIA SALMA GUMBIRA  
NIM : 1201184399  
Pembimbing Tugas Akhir : DEVI PRATAMI, S.T., M.T.  
DR GDE NGURAH SANDHY WIDYASTHANA, ST, MBA  
Judul Tugas Akhir : PERANCANGAN MASTER PLAN PROJECT MANAGEMENT UNTUK ASPEK SCOPE, TIME DAN RISK PADA PROYEK REFURBISHED PERANGKAT NTE DI PT XYZ



Nama : LABIBAH ISNAINI CHOERONISSA  
NIM : 1201184401  
Pembimbing Tugas Akhir : Ir. MARINA YUSTIANA LUBIS, M.Si.  
YUNITA NUGRAHAINI SAFRUDIN, ST.,MT  
Judul Tugas Akhir : PERANCANGAN ALAT PEMOTONG UNTUK PROSES PEMOTONGAN EVA FOAM PADA PRODUKSI SPAREPART MESH POLYNET DI CV. ERA LANGGENG MANDIRI MENGGUNAKAN METODE QFD



Nama : NADYA ALMIRA AMROH  
NIM : 1201184408  
Pembimbing Tugas Akhir : Ir. MARINA YUSTIANA LUBIS, M.Si.  
YUNITA NUGRAHAINI SAFRUDIN, ST.,MT  
Judul Tugas Akhir : PERANCANGAN PENJADWALAN PREVENTIVE MAINTENANCE UNTUK MESIN TENUN GUNA MEMINIMASI DEFECT PRODUK SARUNG TENUN DI CV XYZ MENGGUNAKAN METODE PERHITUNGAN MTTF DAN MTTR



Nama : AGHNIYA RAHMADITA DAHTIAR  
NIM : 1201184411  
Pembimbing Tugas Akhir : Dr. Ir. HUSNI AMANI, MSc.MBA.  
BOBY HERA SAGITA, S.E.,M.M.  
Judul Tugas Akhir : PERANCANGAN POSITIONING PRODUK KIRAI DIMSUM BERDASARKAN PERCEPTUAL MAPPING DENGAN METODE MULTIDIMENSIONAL SCALING



Nama : MUHAMMAD THARIQ ARRAZZAQ  
NIM : 1201184413  
Pembimbing Tugas Akhir : MARIA DELLAROSAWATI IDAWICAKSAKI, S.T., M.B.A.  
ISNAENI YULI ARINI, S.T., M.T.  
Judul Tugas Akhir : PERANCANGAN USULAN PEMBUKAAN CABANG BISNIS ONAMAZU FARM DI KECAMATAN COBLONG BANDUNG JAWA BARAT



Nama : RATHI SEKAR ARUM  
NIM : 1201184417  
Pembimbing Tugas Akhir : MARIA DELLAROSAWATI IDAWICAKSAKI, S.T., M.B.A.  
TIARA VERITA YASTICA, S.T., M.T.  
Judul Tugas Akhir : PERANCANGAN PERBAIKAN ATRIBUT PRODUK HANDUK PADA PERUSAHAAN HANDUK NGREMBOKO BERDASARKAN PREFERENSI KONSUMEN MENGGUNAKAN METODE CONJOINT ANALYSIS



Nama : ARVIA NISRINA EFENDI  
NIM : 1201184423  
Pembimbing Tugas Akhir : DEVI PRATAMI, S.T., M.T.  
DR GDE NGURAH SANDHY WIDYASTHANA, ST, MBA  
Judul Tugas Akhir : PERANCANGAN JADWAL UNTUK MEMPERCEPAT PROYEK KONSTRUKSI SOLID WASTE DISPOSAL MENGGUNAKAN METODE CRASHING DI PT XYZ



## Program Studi S1 Teknik Industri



Nama : MUHAMMAD DAFFA AMANULLAH  
NIM : 1201184428  
Pembimbing Tugas Akhir : Dr. Ir. YATI ROHAYATI, M.T.  
BOBY HERA SAGITA, S.E., M.M.  
Judul Tugas Akhir : PERANCANGAN PERBAIKAN  
PROGRAM TELL TO TELL RADIO K-LITE  
MENGGUNAKAN METODE QUALITY  
FUNCTION DEPLOYMENT (QFD)



Nama : LATHIFAH NURULAINI SYAHPUTRI  
NIM : 1201184430  
Pembimbing Tugas Akhir : Ir. FARDA HASUN, M.Sc.  
YUDHA PRAMBUDIA, S.T., M.Sc., Ph.D.  
Judul Tugas Akhir : PERANCANGAN MODEL BISNIS APLIKASI  
RNDPOSTUDENT DENGAN METODE LEAN  
CANVAS



Nama : MARSA AL-MUSYAFFA  
NIM : 1201184435  
Pembimbing Tugas Akhir : Dr. Ir. CHRISTANTO TRIWIBISONO, M.M.  
Dr. FIDA NIRMALA NUGRAHA, S.Psi., M.Psi.  
Judul Tugas Akhir : PERANCANGAN PENILAIAN KINERJA  
MENGGUNAKAN METODE BEHAVIORALLY  
ANCHORED RATING SCALE (BARS) PADA  
DIVISI PRODUKSI DI CV NAKHODA  
NUSANTARA



Nama : LUTHFI FAQIHUDDIN MULYANA  
NIM : 1201184436  
Pembimbing Tugas Akhir : SARI WULANDARI, S.T., M.T.  
PUTRA FAJAR ALAM, S.Si, MT  
Judul Tugas Akhir : PERANCANGAN STRATEGI POSITIONING  
VOUTE DENIM BERDASARKAN  
PERCEPTUAL MAPPING DENGAN METODE  
MULTIDIMENSIONAL SCALING (MDS) DAN  
SWOT ANALYSIS



Nama : DHIYO ARDHYAN HERFIRSTA  
NIM : 1201184446  
Pembimbing Tugas Akhir : DEVI PRATAMI, S.T., M.T.  
DR GDE NGURAH SANDHY WIDYASTHANA,  
ST, MBA  
Judul Tugas Akhir : PERANCANGAN ULANG BASELINE  
JADWAL PROYEK SHIFT TO THE FRONT  
(STTF) GALANGGANG BATUJAJAR DI PT  
XYZ DENGAN MENGGUNAKAN METODE  
CRASHING

REKTORAT  
Telkom University



GEDUNG BANGKIT





Telkom University

Fakultas  
Informatika

## I. PROFIL FAKULTAS



|   |  |
|---|--|
| Dr. Z.K. Abdurahman Baizal, S.Si, M.Kom | Dekan Fakultas Informatika                                 |
| Dr. Didi Adytia, S.Si., M.Si            | Wakil Dekan I Akademik dan Dukungan Penelitian             |
| Dr. Arie Ardiyanti Suryani, S.T., M.T.  | Wakil Dekan III Keuangan, Sumber Daya dan Kemahasiswaan    |
| Dr. Erwin Budi Setiawan, S.Si., M.T.    | Ka. Prodi S1 Informatika                                   |
| Dr. Mira Kania Sabariah, S.T., M.T.     | Ka. Prodi S1 Rekeyasa Perangkat Lunak (d/h Ilmu Komputasi) |
| Hilal Hudan Nuha, S.T., M.T., Ph.D.     | Ka. Prodi S1 Teknologi Informasi                           |
| Dr. Warih Maharani, S.T., M.T           | Ka. Prodi S1 Sains Data                                    |
| Anisa Herdiani, S.T., M.T.              | Ka. Prodi S1 PJJ Informatika                               |
| Dr. Setyorini, S.T., M.T.               | Ka. Prodi S2 Informatika                                   |
| Dr. Farah Afianti, S.T., M.T.           | Ka. Prodi S2 Cybersecurity & Digital Forensic              |
| Agung Toto Wibowo, S.T., M.T., Ph.D.    | Ka. Prodi S3 Informatika                                   |

## Profil Singkat Fakultas Informatika

Visi Fakultas Informatika adalah menjadi Fakultas berkelas dunia yang unggul dalam pendidikan, penelitian, dan kewirausahaan bidang informatika dan komputer yang

bermanfaat untuk masyarakat dan berperan aktif dalam meningkatkan daya saing bangsa pada tahun 2023. Untuk mewujudkan visi ini, Fakultas Informatika memiliki misi sebagai berikut:

1. Menyelenggarakan dan mengembangkan Pendidikan berstandar internasional.
2. Mengembangkan dan menyebarkan ilmu pengetahuan dan teknologi bidang informatika dan komputer yang diakui secara internasional.
3. Memanfaatkan ilmu pengetahuan dan teknologi untuk kesejahteraan dan kemajuan bangsa melalui pengembangan kompetensi entrepreneurial bidang informatika dan Komputer.

Saat ini Fakultas Informatika memiliki 8 Program Studi yang telah terakreditasi BAN-PT, yakni S1 Informatika, S1 Rekeyasa Perangkat Lunak (d/h Ilmu Komputasi), S1 Teknologi Informasi, S1 Informatika Pendidikan Jarak Jauh (PJJ), S1 Sains Data, S2 Informatika, S2 Cybersecurity & Digital Forensics dan S3 Informatika. Hingga tahun 2022, Fakultas Informatika telah memiliki 4312 mahasiswa.

| PROGRAM STUDI  | AKREDITASI  |
|--|-------------|
| Program Studi S1 Informatika                                   | Unggul      |
| Program Studi S1 Rekeyasa Perangkat Lunak (d/h Ilmu Komputasi) | Baik Sekali |
| Program Studi S1 Teknologi Informasi                           | B           |
| Program Studi S1 PJJ Informatika                               | Baik        |
| Program Studi S1 Sains Data                                    | Baik        |
| Program Studi S2 Informatika                                   | A           |
| Program Studi S2 Ilmu Forensik                                 | B           |
| Program Studi S3 Informatika                                   | Baik        |

Fakultas Informatika juga didukung oleh 138 dosen yang terbagi dalam empat (4) Kelompok Keahlian, yakni:

1. Kelompok Keahlian *Software Engineering* (Ketua: Dr. Kusuma Ayu Laksitowening, S.T., M.T.)
2. Kelompok Keahlian *Data Science* (Ketua: Dr. Deni Saepudin, S.Si., M.Si.)
3. Kelompok Keahlian *Cyber Physical System* (Ketua: Niken Dwi Wahyu Cahyani, S.T., M.Kom., Ph.D.)
4. Kelompok Keahlian *Intelligent System* (Ketua: Dr. Ema Rachmawati, S.T., M.T.)

## Profil Lulusan

Adapun profil lulusan mahasiswa dari berbagai program studi yang dimiliki oleh Fakultas Informatika adalah sebagai berikut:

### 1. Program Studi S1 Informatika

| Profil Lulusan                         | Deskripsi   | Profesi   |
|--|---|---|
| Profesional bidang Informatika         | Tenaga profesional yang menjadi <i>freelancer</i> yang siap direkrut kapan saja oleh siapa saja dalam format pekerjaan berbasis proyek atau program                           | Sistem analis dan developer mesin dan sistem berintelegensia:<br>- <i>Business Intelligence analyst</i><br>- <i>Game developer</i><br>- <i>Software developer</i> (analisis, desain, <i>coding</i> , pengujian)<br>System analyst:<br>- <i>Database specialist</i><br>- <i>Data analyst</i><br>- <i>UI/UX engineer</i><br><i>Network engineer</i><br>- <i>Information security engineer</i><br><i>IT consultant</i><br>- <i>IT forensics investigator</i> |
|  | Tenaga Profesional dalam bidang Informatika yang akan meniti karirnya dari level staf hingga tingkatan yang lebih tinggi, baik di perusahaan maupun bentuk organisasi lainnya |   |
| <i>Entrepreneur</i> bidang Informatika | Tenaga profesional yang menjadi <i>freelancer</i> yang siap direkrut kapan saja oleh siapa saja dalam format pekerjaan berbasis proyek atau program                           | <i>IT-preneur (founder/executive)</i>   |
| Akademisi bidang Informatika           | Akademisi dalam bidang Informatika yang akan memfokuskan diri untuk menjadi pengajar, atau peneliti di berbagai institusi pendidikan tinggi dan lembaga penelitian            | Akademisi (asisten dosen, laboran) Staf R&D (asisten peneliti)  |

## 2. Program Studi S1 Rekayasa Perangkat Lunak

| Profil Lulusan                                  | Deskripsi   | Profesi  |
|---|---|--|
| Perekayasa Perangkat Lunak Profesional          | Perekayasa perangkat lunak yang terikat dalam suatu organisasi/ perusahaan yang meniti karirnya melalui serangkaian tingkatan yang ada dalam organisasi/ perusahaan tersebut.                                       | <i>Requirement engineer, business analyst, system analyst, software architect, software engineer, software developer, programmer, software quality assurance, software tester, software maintenance engineer, dll.</i> |
|   | Perekayasa perangkat lunak yang siap untuk terlibat dalam suatu proyek pengembangan/ pemeliharaan.  |  |
| Wirasahawan di Bidang Perangkat Lunak           | Wirasahawan yang memanfaatkan pengetahuan dan kemampuan dalam rekayasa perangkat lunak disertai dengan kreativitas dan inovasi yang dimilikinya untuk membangun usaha mandiri maupun lapangan kerja bagi orang lain | <i>Konsultan pengembang perangkat lunak, wirasahawan berbasis IT, dll.</i>   |
| Akademisi dan Peneliti Rekayasa Perangkat Lunak | Akademisi dalam bidang Rekayasa Perangkat Lunak yang akan mengabdikan diri untuk menjadi pengajar di perguruan tinggi maupun meneliti di lembaga penelitian maupun perusahaan swasta.                               | <i>Asisten dosen, laboran, staf research and development</i>   |

## 3. Program Studi S1 Teknologi Informasi

| No | Profil Lulusan                         | Deskripsi   | Profesi   |
|----|--|---|---|
| 1. | Profesional bidang Teknologi Informasi | Tenaga Profesional dalam bidang Teknologi Informasi yang akan meniti karirnya dari level staf hingga tingkatan yang lebih tinggi, baik di perusahaan maupun bentuk organisasi lainnya pada ranah teknologi informasi yang meliputi: | IT Profesional (main):<br><ul style="list-style-type: none"> <li>- <i>IoT Specialist</i></li> <li>- <i>Cyber Security Specialist</i></li> <li>- <i>Secured Application developer &amp; specialist</i></li> <li>- <i>Mobile Application Developer</i></li> </ul> |



|    |   |   |  |
|----|---|---|--|
|    |   | <p>integrasi yang berkelanjutan, analisis terhadap <i>trade-off</i>, isu-isu antarmuka, analisis terhadap pengaruh pengembangan dan pengoperasian, <i>Cybersecurity</i>, dan <i>Internet of Things</i>.</p> <p>Tenaga profesional yang akan menjadi <i>freelancer</i> yang siap direkrut kapan saja oleh siapa saja dalam format pekerjaan berbasis proyek atau program dengan spesialisasi di bidang teknologi informasi yang meliputi: integrasi yang berkelanjutan, analisis terhadap <i>trade-off</i>, isu-isu antarmuka, analisis terhadap pengaruh pengembangan dan pengoperasian, <i>Cybersecurity</i>, dan <i>Internet of Things</i>.</p> | <p>IT Profesional (secondary):</p> <ul style="list-style-type: none"><li>- <i>IT Architect</i></li><li>- <i>Network administration &amp; systems administration</i></li><li>- <i>Database development &amp; database administration</i></li><li>- <i>Web development &amp; web programming</i></li></ul> |
| 2. | Enterpreneur bidang Teknologi Informasi | <p>Wirausahawan dalam bidang Teknologi Informasi yang akan menggunakan kemampuan kreativitas dan inovasi yang dimilikinya untuk membangun usaha mandiri atau menciptakan lapangan kerja bagi orang lain pada area usaha berbasis teknologi informasi khususnya <i>IoT</i> dan <i>Cybersecurity</i>.</p>   | <p>IT consultant</p>   |
| 3. | Akademisi bidang Teknologi Informasi    | <p>Akademisi dalam bidang Teknologi Informasi yang akan memfokuskan diri untuk menjadi pengajar, atau peneliti diberbagai institusi pendidikan tinggi dan lembaga penelitian pada area keilmuan teknologi informasi khususnya <i>IoT</i> dan <i>Cybersecurity</i>.</p>  | <ul style="list-style-type: none"><li>● Akademisi (asisten dosen, laboran)</li><li>● Staf R&amp;D (asisten peneliti)</li></ul>   |



## 4. Program Studi S1 PJJ Informatika

| No | Profil Lulusan                         | Deskripsi   | Profesi  |
|----|--|---|--|
| 1. | Profesional bidang Teknologi Informasi | Tenaga Profesional dalam bidang Teknologi Informasi yang akan meniti karirnya dari level staf hingga tingkatan yang lebih tinggi, baik di perusahaan maupun bentuk organisasi lainnya pada ranah teknologi informasi yang meliputi: | Sistem analis dan developer mesin dan sistem berintelegensia:<br>- <i>Business Intelligence analyst</i><br>- <i>Game developer</i><br><i>Software developer (analisis, desain, coding, pengujian)</i><br><i>System analyst:</i><br>- <i>Database specialist</i><br>- <i>Data analyst</i><br><i>UI/UX engineer</i><br><i>Network engineer</i><br><i>Information security engineer</i><br><i>IT consultant</i><br><i>IT forensics investigator</i> |
|    |  | Tenaga profesional yang menjadi freelancer yang siap direkrut kapan saja oleh siapa saja dalam format pekerjaan berbasis proyek atau program  |  |
| 2. | Enterpreneur Bidang Informatika        | Wirausahawan dalam bidang informatika yang akan menggunakan kemampuan kreativitas dan inovasi yang dimilikinya untuk membangun usaha mandiri atau menciptakan lapangan kerja bagi orang lain  | <i>IT-preneur (founder/ executive)</i>   |
| 3. | Akademisi Bidang Informatika           | Akademisi dalam bidang Informatika yang akan memfokuskan diri untuk menjadi pengajar, atau peneliti di berbagai institusi pendidikan tinggi dan lembaga penelitian  | Akademisi (asisten dosen, laboran) Staf R&D (asisten peneliti)   |

## 5. Program Studi S1 Sains Data

| No | Profil Lulusan                   | Deskripsi Profil Lulusan  |
|----|----------------------------------|---|
| 1  | <i>Data Science Professional</i> | <ul style="list-style-type: none"> <li>• <i>Data Scientist</i>: menginterpretasikan data, mengelola data dalam jumlah besar, menggabungkan sumber data, memastikan konsistensi data, dan memvisualisasi data.</li> <li>• <i>Data Analyst</i>: Mengelola basis data, termasuk menjaga konsistensi data; merancang visualisasi data.</li> </ul> |

|   |  |  |
|---|--|--|
|   |  | <ul style="list-style-type: none"> <li>● <i>Data Science Architect</i>: Merancang dan mengelola fasilitas dan aplikasi sains data. Merancang workflow proses dan model data.</li> <li>● <i>Data Science (Application) Programmer/Engineer</i>: Merancang dan mengembangkan aplikasi data analitik yang besar untuk mendukung proses bisnis.</li> <li>● <i>Business Analyst</i>: Menganalisis variasi-variasi data untuk mengekstrak informasi tentang performansi sistem dan layanan</li> </ul>  |
| 2 | <i>Data Science Technology Professionals (Data Handling)</i> | <ul style="list-style-type: none"> <li>● <i>Data Steward</i>: Merencanakan, mengimplementasikan dan mengelola data input, storage, search, presentasi. Membangun model data.</li> <li>● <i>Digital Data Curator</i>: Mencari, memilih, mengorganisir, membagi koleksi data digital. Menjaga integritas, uptodate data, discoverability.</li> <li>● <i>Data Librarian</i>: Melakukan dan mendukung akuisisi data, pengorganisasian metadata.</li> <li>● <i>Data Archivist</i>: Mengelola koleksi dataset, dokumen.</li> </ul>                 |
| 3 | <i>Database and Network professionals</i>                    | <ul style="list-style-type: none"> <li>● <i>Large Scale (Cloud) Database Designer</i>: Merancang dan mengembangkan basis data berskala besar dan penggunaannya dalam domain aplikasi tertentu, sesuai dengan kebutuhan customer.</li> <li>● <i>Large Scale (Cloud) Database Administrator</i>: Merancang, mengimplementasikan, memonitor dan memelihara basis data sains skala besar.</li> <li>● <i>Scientific Database Administrator</i>: Merancang, mengimplementasikan, memonitor dan memelihara basis data sains skala besar.</li> </ul> |
| 4 | Technopreneur  | Sebagai owner/founder/CEO perusahaan startup yang mempunyai konsentrasi dalam bidang teknologi Informasi, khususnya perusahaan yang berkaitan erat dengan data.  |
| 5 | Studi Lanjut (akademisi)                                     | Lulusan Sarjana Sains Data dapat studi lanjut ke jenjang Magister  |

## 6. Program Studi S2 Informatika

| No | Peminat                      | Profil Lulusan  | Deskripsi Profil Lulusan  |
|----|------------------------------|---|---|
| 1  | <i>Multimedia Specialist</i> | <i>Media Informatics</i>                                    | Lulusan mampu bekerja sebagai akademisi, peneliti atau praktisi di bidang pemrosesan multimedia, yang mampu mengenali permasalahan dalam pemrosesan multimedia ( <i>image, video, speech</i> dan aplikasi lain) dan mampu menyelesaikannya dengan teknik yang optimal.  |
| 2  | <i>Social Computing</i>      | <i>Social Computing Specialist</i><br><i>Data Scientist</i> | Lulusan mampu bekerja sebagai akademisi, peneliti atau praktisi di bidang pemanfaatan teknik <i>computing</i> dalam menyelesaikan permasalahan sosial dengan <i>social networking platform, collective intelligence</i> dan <i>data mining</i> .  |
| 3  | <i>Internet of Things</i>    | <i>Internet of Things Specialist</i>                        | Lulusan mampu bekerja sebagai akademisi, peneliti atau praktisi di bidang pemanfaatan <i>Internet of Things (IoT)</i> untuk memberikan nilai tambah dalam model bisnis dan kehidupan manusia, mampu mengidentifikasi permasalahan dan menyelesaikannya dengan menerapkan konsep <i>network connectivity, protocol, sensor, devices, gateway architecture, cloud platform</i> dan konsep <i>IoT</i> lainnya.   |
| 4  | <i>Cyber Security</i>        | <i>Cryptographic Specialist</i>                             | Lulusan mampu bekerja sebagai akademisi peneliti atau praktisi di bidang kriptografi, mampu mengidentifikasi adanya permasalahan di bidang kriptografi, dan menyelesaikan permasalahan dengan menghasilkan suatu algoritma kriptografi/ protokol kriptografi/ skema manajemen kunci kriptografi, dan tanda tangan digital, melakukan pengujian kekuatan kriptografis algoritma/protokol yang dihasilkan, serta merekomendasikan aplikasi kriptografi sesuai spesifikasi kebutuhan keamanan. |

## 7. Program Studi S2 Cybersecurity & Digital Forensic

| No | Profil Lulusan           | Deskripsi Profil Lulusan  |
|----|--------------------------|---|
| 1  | <i>Forensic Examiner</i> | Menganalisis bukti digital dan memberikan kesimpulan ilmiah untuk sistem peradilan dengan memberikan bantuan analitis dan pendapat ahli yang digunakan selama investigasi penegakan hukum, kasus pengadilan pidana, kasus pengadilan sipil dan proses pengaturan. |

|    |   |   |
|----|---|---|
| 2  | <i>Computer Forensic Analyst</i>                        | Peran analis adalah untuk memulihkan data seperti dokumen, foto, dan email dari hard drive komputer dan perangkat penyimpanan data lainnya, seperti zip dan flash drive, yang telah dihapus, rusak atau dimanipulasi. Analis sering bekerja pada kasus-kasus yang melibatkan pelanggaran yang dilakukan di Internet ('kejahatan siber') dan memeriksa komputer yang mungkin terlibat dalam jenis kejahatan lain untuk menemukan bukti aktivitas ilegal. |
| 3  | <i>Security Designer</i> atau <i>Security Architect</i> | Berperan dalam meninjau langkah-langkah keamanan sistem, hak akses, pemulihan dan tanggapan insiden saat ini dan merekomendasikan, mengimplementasikan peningkatan juga pemantauan yang berkelanjutan.  |
| 4  | <i>Security Risk Analysis and Management</i>            | Pekerjaan pada bidang ini memiliki kompetensi utama yaitu menilai ancaman dan kerentanan terkait aset informasi kemudian menentukan, merekomendasikan, dan mengelola akses kendali keamanan untuk menghadapi tantangan pada sistem informasi tersebut.  |
| 5  | <i>Network security analyst</i>                         | Pekerjaan pada bidang ini memiliki kompetensi utama dalam mengelola desain keamanan jaringan, memberlakukan kebijakan dengan memperbarui dan mengkonfigurasi keamanan secara berkelanjutan. Selain itu juga berperan dalam pemantauan lalu lintas jaringan dalam rangka menganalisis potensi insiden.   |
| 6. | Akademisi   | Pekerjaan pada bidang ini memiliki kompetensi dalam memberikan bimbingan dan bantuan pendidikan bagi siswa dalam bidang forensik dengan merencanakan jadwal, merekomendasikan kursus dan menentukan solusi pendidikan yang sesuai untuk berbagai siswa yang beragam. Selain itu juga harus berperan dalam penelitian dan pengabdian masyarakat yang linier dengan bidang forensik dan keamanan data.  |

## 8. Program Studi S3 Informatika

Lulusan program Doktor (S3) Informatika Universitas Telkom mempunyai kemampuan untuk melakukan penelitian (peneliti utama) dan mengembangkan bidang keilmuan secara mandiri atau tergabung dalam tim di lembaga riset, Perguruan Tinggi, atau industri, serta mempunyai kemampuan kepemimpinan dan pengelolaan. Berikut adalah beberapa contoh jenis pekerjaan yang sesuai dengan karakteristik lulusan Prodi Doktor Informatika: dosen, peneliti utama, dan Chief of Technology Officer (CTO).

## Riset

Beberapa riset unggulan di Fakultas Informatika:

1. Aktivasi Listrik Kelas Terintegrasi Dengan Tapping Kartu Pintar  
(Tim Dosen: Maman Abdurohman, Erwin Susanto, Aji Gautama Putrada)  
(Tim Mahasiswa: Rizky Tri Wiyono, Nafasa Muth Ma`Nah)
2. SMART GREENHOUSE : Kendali Micro-Climate Pada Greenhouse Telkom University Berbasis Internet Of Things  
(Tim Dosen: Andrian Rakhmatsyah, Bayu Erfianto, Jondri)
3. Rekomendasi Tanam Komoditas Pertanian Dengan Pendekatan Data Mining (Studi Kasus Kabupaten Bandung)  
(Tim Dosen: Fhira Nhita, Deni Saepudin, Annisa Aditsania)  
(Tim Mahasiswa: Hasmita S., Siti Nur Lathifah)
4. Pengembangan Sistem Hemat Energi Detektor Atrial Fibrillation (Sihedaf) Untuk Pencegahan Dini Stroke Dan Uji Keamanan Pada Pasien  
(Tim Dosen: Satria Mandala, Nachwan Mufti Adriansyah)
5. Aplikasi Transkripsi Suara dan Klasifikasi Komplain Pada Layanan Pelanggan Indihome Berbasis Deep Learning  
(Tim Dosen Suyanto, Anditya Arifianto)  
(Tim Mahasiswa: Ami Rahmi Fatimah)
6. Sistem Pencahayaan Cerdas Untuk Membangun Green Ecosystem Berbasis Internet Of Things (IoT)  
Study Kasus : PT. Bio Farma  
(Tim Dosen: Maman Abdurohman, Estananto, Sidik Prabowo, Aji Gautama Putrada)
7. Implementation Of Machine Learning Methods For Monitoring And Predicting Water Quality Parameters  
(Tim Dosen: Isman Kurniawan, Irma Palupi)
8. Monitoring The Water Quality Status Using Sensors, Modeling, And Internet of Things (IoT)  
(Tim Dosen: Isman Kurniawan, Irma Palupi)
9. Vowel Sound Analysis in the Indonesian Language using Multilevel Wavelet Entropy  
(Tim Dosen: Achmad Rizal)
9. Voting-Based Music Genre Classification Using Melspectrogram and Convolutional Neural Network  
(Tim Dosen: Sugianto, Suyanto)
10. Typographic-Based Data Augmentation to Improve a Question Retrieval in Short Dialogue System  
(Tim Dosen: Suyanto)
11. Typographic-Based Data Augmentation to Improve a Question Retrieval in Short Dialogue System  
(Tim Dosen: Puruso Muhammad Hanunggul, Suyanto)
12. The Impact of Low-Pass Filter in Speaker Identification  
(Tim Dosen: Ahmad Rizky Prayogi, Suyanto)
13. (Tim Dosen: Ahmad Rizky Prayogi, Suyanto)
14. Survival Strategy Development of Construction Company (Case Study: PT Maju Persada)





- (Tim Dosen: Naira Dellarosawati Idawicaksakti)
15. SpecAugment Impact on Automatic Speaker Verification System  
(Tim Dosen: Muhammad Yusuf Faisal, Suyanto)
  16. Social climber and hyper reality  
(Tim Dosen: Ira Dwi Mayangsari)
  17. Seismic Data Compression A survey  
(Tim Dosen: Hilal Hudan Nuha)
  18. Smart Bag Prototype with Apriori Algorithm (Tim Dosen: Taufan Samudra, Maman Abdurohman, Aji Gautama Putrada)
  19. Reasoning about the Cascading Failure of Financial Network Using Prolog  
(Tim Dosen: Jorgie Bartelsi Permana, Muhammad Arzaki, Yanti Rusmawati)
  20. Performance Analysis of Video Streaming Service Migration Using Container Orchestration  
(Tim Dosen: Fauzan Rambang Poetra, Sidik Prabowo, Siti Amatullah Karimah)
  21. Nusantara Food Ontology  
(Tim Dosen: Kemas Rahmat SW, Imelda Atastina, Ade Romadhony, Ramanti Dharayani)
  22. Pembangunan Indonesia language Grid untuk Pengembangan Islamic Computation Resources  
(Tim Dosen: Kemas Muslim L, Prof. Dr. Adiwijaya, Dr. Moch Arif Bijaksana, Mahendra Dwifabri P.)
  23. Sistem Kendali Kualitas Air Terintegrasi untuk Budidaya Ikan pada Biofloc di SEIN FARM Dinas Pangan dan Pertanian Kota Bandung  
(Tim Dosen: Hilal Hudan Nuha, Parman Sukarno, Novian Anggis Suwastika, Rio Guntur Utomo, Muhammad Al Makky, Dita Oktaria, Rahmat Yasirandi)  
(Tim Mahasiswa: Paulus Berliz Sitohang, Trino Jusuf Habibie, Muhammad Ilham Setiawan, Hana Rifdah Sakinah)
  24. Sistem prediksi gelombang berbasis kecerdasan artifisial untuk operasional pelabuhan dan anjungan lepas pantai  
(Tim Dosen: Didit Adytia, Deni Saepudin, Redjeki Pudjaprasetya)
  25. Silabifikasi dan Fonemisasi untuk Model Text-To-Speech Bahasa Indonesia yang Lebih Akurat dan Natural  
(Tim Dosen: Suyanto, Ade Romadhony, Febryanti Sthevanie)
  26. Tel U Integrated Smart Farming System (Ketua: Andrian Rakhmatsyah)
  27. Software and Database Nusantara Food Ontology (Ketua: Kemas Rahmat Saleh)
  28. Angkasa (Ketua: Kusuma Ayu L)
  29. Sistem Pencahayaan Cerdas untuk Membangun Green Ecosystem Berbasis Internet Of Things (IOT) (Ketua: Maman Abdurohman)
  30. Smart Card (Ketua: Maman Abdurohman)
  31. Prototipe Detektor Aritmia 3-Channel Berbasis Sinyal Elektrokardiogram (EKG) (Ketua: Satria Mandala)
  32. Contacless Infrared Thermometer (CIMO) (Ketua: Satria Mandala)

33. Travel CRS (PIKNIKLAH.COM):  
Pembangkit Jadwal Kunjungan Wisata  
(Ketua: Z. K. Abdurahman Baizal)

## Inovasi

Beberapa inovasi yang dihasilkan dari Fakultas Informatika:

1. Aplikasi Dashboard QS AUR Telkom University (2021) - mendukung pengolahan dan penyajian data terkait pemeringkatan QS (Quacquarelli Symonds).
2. KEBALKU (2021) - aplikasi pendukung proses bisnis pada Koperasi Simpan Pinjam (KSP) Kebal oleh admin dan anggota KSP.
3. Metode Optimasi Metaheuristik Komodo Mlipir Algorithm (2021)
4. Basisdata Citra Biji Kopi Hijau Arabika (2021)
5. Kontrol Akses pada Web Berbasis Blockchain (2021)
6. Sistem Pendeteksi Ijazah dan Transkrip Palsu Berbasis Blockchain dan IPFS (2021)
7. Aplikasi Foodie (2021)
8. Prototipe Aplikasi My Tutor (2021)
9. Prototipe Aplikasi Masak (Delicious) (2021)
10. Pengenalan Process Mining (2021)
11. System, Method and Computer Program Product for Compression of Seismic Data (2021)
12. Aplikasi Chatbot pemberi rekomendasi Makanan Sehat. (2021)
13. Sistem Rekomendasi berbasis Chatbot "Phoneselor"(2021)
14. Aplikasi Desktop dan Website CC Bandung Highland (2022)
15. Aplikasi E-Voting dan E-Rekap Berbasis Smart Card , Smart Contract dan Blockchain (2022)
16. Aplikasi Pemantauan Alur Distribusi Vaksin Menggunakan Smart Contract Berbasis Blockchain (2022).
17. Aplikasi Surat Keterangan Lulus Digital berbasis Blockchain (2022).
18. Aplikasi Tanda Tangan Elektronik untuk Dokumen Digital berbasis Blockchain dan Public Key Cryptosystem (2022).
19. Program Komputer untuk mendeteksi Bocor Jantung Berbasis Algoritma MFCC (2022)
20. Question Answering Sejarah Kerajaan Sumedang Larang berbasis Chatbot pada platform Telegram dengan menggunakan Sentence Similarity Measurement (2022).
21. Sistem Informasi Pasien ISOMAN (2022).
22. Sistem Security Information & Event Management (SIEM) untuk Live Analysis berbasis Machine Learning pada Intrusion Detcetion System (IDS) (2022).
23. Sistem Validasi Surat et Bebas Covid-19 berbasis Blockchain dan Smart Contract (2022).
24. Sistem Rekomendasi Video tentang Penyakit dari Youtube dan Vimeo menggunakan Keyword-Based Vector Space (2022).

## Prestasi Dosen

Beberapa prestasi yang diraih dosen dari Fakultas Informatika:

1. Dr. Dody Qori Uatama S.T., M.T. : SILVER AWARD Kategori Inovasi IT Kesehatan dalam ajang INDONESIA HEALTHCARE INNOVATION AWARDS V - 2021 (Nasional)
2. Prof. Dr. Suyanto, S.T., M.Sc. : masuk dalam daftar 2% ilmuwan yang paling berpengaruh di dunia, berdasarkan pemeringkatan Top 2% World Ranking Scientists yang dikeluarkan Stanford University dan Elsevier BV. (Internasional)
3. Donni Richasdy, S.T., M.T.: Narasumber Sertifikasi SCE-1302 Digital Technology Intermediate Topik "Applied Data Analytic : Introduction to Data Analytic" - Bank Indonesia - 2021 (Lokal)
4. Dr. Warih Maharani, S.T., M.T.: Narasumber Kegiatan Pengenalan Prodi baru yang ada di Fakultas Informatika Prodi S1 Data Science FIF TelU - 2021 (Lokal)
5. Dr. Erwin Budi Setiawan, S.Si., M.T: Narasumber Workshop Penyusunan draft dokumen metode pembelajaran PBL dan CS - Program Studi Teknik Informatika Fakultas Sains dan Teknologi Universitas Islam Nahdlatul Ulama Jepara - 2021 (Lokal)
6. Parman Sukarno, S.T., M.SC., PhD: Narasumber Review dan Perbaikan draft dokumen metode pembelajaran PBL dan CS - Program Studi Teknik Informatika Fakultas Sains dan Teknologi Universitas Islam Nahdlatul Ulama Jepara - 2021 (Lokal)
7. Dr. Erwin Budi Setiawan, S.Si., M.T: Narasumber Workshop Inovasi Pengembangan Pembelajaran PBL dan SC - Program Studi Teknik Informatika Fakultas Sains dan Teknologi Universitas Islam Nahdlatul Ulama Jepara - 2021 (Lokal)
8. Parman Sukarno, S.T., M.SC., PhD: Narasumber Benchmarking Pelaksanaan di Prodi S1 Informatika - Program Studi Teknik Informatika Fakultas Sains dan Teknologi Universitas Islam Nahdlatul Ulama Jepara - 2021 (Lokal)
9. Ir. Ari Moesriami Barmawi, M.Sc., Ph.D, Dr. Farah Afianti, S.T.,M.T., Muhammad Arzaki, S.Si., M.Kom.: Narasumber kegiatan Kokurikuler bagi Taruna/Taruni Prodi Rekayasa Kriptografi Politeknik Siber dan Sandi Negara Tahun Akademik 2020/2021 (Lokal)
10. Dr. Yuliant Sibaroni, S.Si., M.T: Narasumber Kegiatan IHT 2021 dengan tema meningkatkan efektivitas pelaksanaan BDR dengan Materi: "Pengelolaan Kelas Daring Berbasis Google" - SMK Negeri 14 Bandung - 2021 (Lokal)
11. Dr. Suyanto, S.T., M.Sc: Narasumber Studi Banding dan diskusi dengan Tema "Pengembangan Model AI Analisa Data Foto Terumbu Karang" - LIPI - 2021 (Lokal)
12. Agus Hartoyo, Ph.D: Narasumber Coding Clinic and Coaching "Data Cruncing" - FIF Universitas Telkom - 2021 (Lokal)
13. Aditya Firman Ihsan, M.Si: Narasumber Coding Clinic and



- Coaching “Model Tuning and Optimization” - FIF Universitas Telkom - 2021 (Lokal)
14. Isman Kurniawan, Ph.D: Narasumber Coding Clinic and Coaching “Trouble Shooting Tips and Trick” - FIF Universitas Telkom - 2021 (Lokal)
  15. Arfive Gandhi, S.T., M.Ti: Narasumber kegiatan Diskusi pengumpulan data dan informasi dalam rangka pemantauan pelaksanaan Undang – Undang Nomor 11 Tahun 2008 tentang Informasi dan Transaksi Elektronik sebagaimana telah diubah dengan Undang – Undang Nomor 19 Tahun 2016 - 2021 (Nasional)
  16. Dr. Suyanto, S.T., M.Sc: Narasumber Seminar Nasional Matematika yang merupakan rangkaian kegiatan dari Olimpiade Matematika - Himpunan Mahasiswa Matematika Fakultas Matematika dan Ilmu Pengetahuan Alam Universitas Padjadjaran - 2021 (Nasional)
  17. RIZKA REZA PAHLEVI, S.Kom., M.Kom: Dosen Tetap dengan EDOM terbaik Semester Genap Tahun Akademik 2020/2021 (Lokal)
  18. MUHAMMAD JOHAN ALIBASA, S.T., M.T., Ph.D: Dosen Tetap dengan EDOM terbaik Semester Genap Tahun Akademik 2020/2021 (Lokal)
  19. MUHAMMAD AL MAKKY, S.Kom., M.T: Dosen Tetap dengan EDOM terbaik Semester Genap Tahun Akademik 2020/2021 (Lokal)
  20. Dra. INDWIARTI, M.Si: Dosen Tetap dengan EDOM terbaik Semester Genap Tahun Akademik 2020/2021 (Lokal)
  21. Dr. SUYANTO, S.T., M.Sc: Dosen Tetap dengan EDOM terbaik Semester Genap Tahun Akademik 2020/2021 (Lokal)
  22. LINA SEPTIANASARI: Dosen Luar Biasa dengan EDOM terbaik Semester Genap Tahun Akademik 2020/2021 (Lokal)
  23. Ir. HERTO G NUGROHO, M.T., Ph.D: Dosen Luar Biasa dengan EDOM terbaik Semester Genap Tahun Akademik 2020/2021 (Lokal)
  24. IKKE DIAN OKTAVIANI, S.Kom., M.Kom: Dosen Luar Biasa dengan EDOM terbaik Semester Genap Tahun Akademik 2020/2021 (Lokal)
  25. IIIIS SURYANI: Dosen Luar Biasa dengan EDOM terbaik Semester Genap Tahun Akademik 2020/2021 (Lokal)
  26. FUAD HILMI: Dosen Luar Biasa dengan EDOM terbaik Semester Genap Tahun Akademik 2020/2021 (Lokal)
  27. Parman Sukarno, S.T., M.Sc., Ph.D: Reviewer Hibah Buku Ajar Fakultas Informatika 2021 (Lokal)
  28. Dr. Erwin Budi Setiawan, S.Si., M.T: Reviewer Hibah Buku Ajar Fakultas Informatika 2021 (Lokal)
  29. Selly Meliana, S.Kom., M.Kom: Dosen Matrikulasi di Program Studi S2 Informatika pada Semester Ganjil 2021/2022 (Lokal)
  30. Dr. Setyorini ST., M.T: Narasumber Kegiatan Persiapan Reakreditasi Internasional Jurusan Teknik Informatika Fakultas Informatika Sains dan Teknologi - Universitas Islam Negeri Sunan Gunung Djati



- Bandung - 2021 (Nasional)
31. Dr. Z.K. Abdurahman Baizal, S.Si., M.Kom: Kegiatan penyusunan Kurikulum untuk konstentrasi Data Sains pada Program Studi Magister Inovasi Regional – Sekolah Pascasarjana UNPAD - 2021 (Nasional)
  32. Dr. Z K Abdurahman Baizal, S.Si., M.Kom, Rimba Whidiana Ciptasari, S.Si., M.T., Ph.D, Niken Dwi Wahyu Cahyani, S.T., M.Kom, Ph.D: Peserta Kegiatan “Pra-Konvensi RSKKNI (Rancangan Standar Kompetensi Kerja Nasional Indonesia) Bidang Digital Forensik” - Kementerian Komunikasi dan Informatika RI - 2021 (Nasional)
  33. Dr. Erwin Budi Setiawan, S.Si., M.T: Narasumber Workshop Penyusunan Instrumen IABEE bidang Computing - President University - 2021 (Nasional)
  34. Dr. Suyanto, S.T., M.Sc: Narasumber Kegiatan “Coaching Clinic Penelitian Hibah Dikti Bidang Eksakta” - Universitas Islam Riau - 2021 (Nasional)
  35. Aji Gautama Putrada, S.T., M.T: Narasumber Workshop Proposal dan Tugas Akhir S1 Informatika Tema: Tips Trik Membaca Paper Tugas Akhir - 2021 (Lokal)
  36. Dr. Suyanto, S.T., M.Sc: Narasumber Workshop Pengembangan Roadmap Penelitian sesuai Kebutuhan mitra industry dan Teaching Factory - IPB - 2021 (Nasional)
  37. Ichwanul Muslim Karo Karo, M.Kom, Angelina Prima Kurniati, S.T., M.T., Ph.D, Dana Sulisty Kusumo, S.T., M.T., Ph.D: Narasumber Kegiatan Knowledge Sharing “Tata Kelola dan Manajemen Data Berkualitas” - Kementerian Perencanaan Pembangunan Nasional - 2021 (Nasional)
  38. Dana Sulisty Kusumo, S.T., M.T., Ph.D: Juri GEMASTIK Kegiatan Evaluasi Penyelenggaraan Kegiatan Kompetisi/Lomba/Kontes tahun 2021 (Nasional)
  39. Dr. Suyanto, S.T., M.Sc: Narasumber Kegiatan Trainee of Trainer (ToT) Penyusunan buku ajar - Institut Teknologi Nasional - 2021 (Nasional)
  40. Angelina Prima Kurniati, S.T., M.T., Ph.D: Konsultan IT Rapat Pembahasan Arsitektur SPBE dan Rancangan Sistem Desain Kementerian PANRB - PT LAPI ITB - 2021 (Nasional)
  41. Dr. Z.K. Abdurahman Baizal, S.Si., M.Kom: Narasumber Kegiatan Workshop Penyusunan Draft Road Map Pengembangan Riset Terapan di BUTTMKP tahun 2022-2025 - 2021 (Nasional)
  42. Prof. Dr. Suyanto, S.T., M.Sc: Narasumber Workshop Manajemen Riset Menuju Penelitian Berkualitas di Universitas AMIKOM Yogyakarta - 2022 (Nasional)
  43. Prof. Dr. Suyanto, S.T., M.Sc: Narasumber Seminar Nasional di ASPI Perguruan Tinggi Muhammadiyah dan Aisyiyah di Perguruan Tinggi Muhammadiyah dan Aisyiyah – 20222 (Nasional)
  44. Angelina Prima Kurniati, S.T., M.T., Ph.D.: Narasumber Sharing Session





- Enterprise Architecture (EA) di Telkom Group Integrated Enterprise Architecture – 2022 (Nasional)
45. Prof. Dr. Suyanto, S.T., M.Sc.: Narasumber Webinar Nasional Tema “Strategi Menghasilkan Inovasi untuk Pengajuan Paten dari Hasil Riset” di Universitas STIKUBANK Semarang – 2022 (Nasional)
46. Dawam Dwi Jatmiko Suwawi, S.T., M.T.: Tim Juri Lomba Kompetensi Siswa (LKS) SMK Tingkat Provinsi Jawa Timur Ke XXX Tahun 2022 di Dinas Pendidikan Pemerintahan Provinsi Jawa Timur – 2022 (Nasional)
47. Dr. Z.K. Abdurahman Baizal, S.Si., M.Kom: Narasumber kegiatan FGD Ecosystem Meet-up Health Innovation Sprint Accelerator 2022 Bandung di Kementerian Koordinator Bidang Perekonomian Deputi bidang koordinasi Ekonomi Digital, Ketenagakerjaan, dan Usaha Mikro, Kecil, dan Menengah – 2022 (Nasional)
48. Angelina Prima Kurniati, S.T., M.T., Ph.D. dan Gede Agung Ary Wisudhiawan: 3rd Best Paper on Data Science Track di ICoDSA 2022 dengan judul “Potentials of Clinical Pathway Analysis Using Process Mining on the Indonesia National Health Insurance Data Samples: an Exploratory Data Analysis” 5th International Conference on Data Science and Its Applications 2022 (ICoDSA 2022) (*Internasional*)
49. Hilal Hudan Nuha, S.T., M.T., Ph.D. dan Prof. Adiwijaya: 1st Best Paper on Information Science and Ubiquitous Computing Tracks di ICoDSA 2022 dengan judul “Binary Data Correction Simulation using Convolutional Code on Additive White Gaussian Noise Channel” 5th International Conference on Data Science and Its Applications 2022 (ICoDSA 2022) (*Internasional*)
50. Dana Sulistyo Kusumo, S.T., M.T., Ph.D: Narasumber Sosialisasi Program Wirausaha Merdeka 2022 di Institut Teknologi Sepuluh Nopember (Nasional)
51. Prof. Dr. Maman Abdurrohman, S.T., M.T.: Narasumber PO PAK 2019 dan Supleme di Kementerian Pendidikan, Kebudayaan, Riset dan Teknologi Lembaga Layanan Pendidikan Tinggi Wilayah IV (Nasional)
52. Dr. Didit Adytia, S.Si., M.Si: Narasumber Workshop on Inverse Problems and Optimal Control di University of Duisburg dan Chinese University of Hong Kong (*Internasional*)
53. Prof. Dr. Maman Abdurrohman, S.T., M.T.: Narasumber Kuliah Umum “Peran Internet of Things (IOT) dalam Pengembangan Teknologi Cerdas” di Universitas Islam Negeri Sultan Starif Kasim Riau Fakultas Sains dan Teknologi (Nasional)
54. Prof. Dr. Suyanto, S.T., M.Sc.: Narasumber Workshop Pengembangan Kemitraan Dengan DUDI (Dunia Industri) Untuk Mendukung Kompetensi Data Science Bagi Program Studi Sistem Informasi di Universitas Duta Bangsa Surakarta (Nasional)

55. Dr. Arie Ardiyanti Suryani, S.T., M.T. dan Dr. Erwin Budi Setiawan, S.Si., M.T.: Narasumber Desiminasi Hasil Rumusan Kelompok Kerja Kurikulum Infokom bidang Teknik Informatika di Universitas Muhammadiyah Cirebon Fakultas Teknik (Nasional)
56. Prof.Dr. Suyanto, S.T., M.Sc : Penerima Penghargaan Buku (Pustaka )Terbaik Tahun 2022 atas karya yang berjudul “Deep Learning : Modernisasi Machine Learning untuk Big Data”
57. Prof. Dr. Maman Abdurohman, S.T., M.T : Narasumber Kegiatan FGD Peresiapan Penyusunan Renstra dan Visi Misi FakultasTeknologi Informasi Dan Sains Data
58. Prof.Dr. Suyanto, S.T., M.Sc : Sebagai Aessor BKD Dosen di Fakultas Sains dan Teknologi Universitas Darussalam (UNIDA) Gontor”
59. Dana Sulisty Kusumo, S.T., M.T., Ph.D. : Penilaian Karya dan Babak Final Gemastik Tahun 2022 Kementerian Pendidikan, Kebudayaan, Riset, Dan Teknologi Balai Pengembangan Talenta Indonesia pada tanggal periode 21-25 November 2022
- Juara 1 JDIE 2019 (JAPAN DESIGN AND INVENTION EXPO)
4. Kurniadi A. Wijaya, Muhammad I. M., Muhammad R. Ananda: Juara 3 Smart It Fest- Vision (Nasional)
5. Aditia R. Khoerulloh, Dimas B. Nugraha, Damar Zaky, Irfandio D. Agustantio, Faishal Rachman: Juara 3 Product Innovation KIYO4i (Korean Innovation Youth Olympiad) 2019 (Internasional)
6. Annisa Septiani, Ivan N.I. Al-Faridzqi, Badrus Shoolekh, Aditya E. Maulana, Rivan N. Ihsan, Abdul R. Safari: Juara 3 Product Innovation KIYO4i (Korean Innovation Youth Olympiad) 2019 (Internasional)
7. Iga N. Pramawijaya, I Putu Y. N. Suparta, Feiliana, Muhammad Naufal, Syawali Akbar, dan Agus Mulyana: Gold Medal + Special Award Japan Design, Idea & Invention Expo (JDIE) 2019 (Internasional)
8. Aditya E. Maulana, Anas Rasyid, Eko Hardiyanto, Deni S. Hermawan, Fadhillah P. Anhar, Ganesha D. Enastika, Muhammad A. Al Fatih, Nabil A. Fauzi, dan Wikan K. Jati: Finalis Competitive Programming The 2019 ICPC Indonesia Ideafuse Multi-Provincial Programming Contest (Nasional)
9. Raihan Hamid: Peserta Hack the North 2019 (Canada’s Biggest Hackathon) (Internasional)
10. Hilmi T. Azmi: Juara 1 Kelas DO Pria AIKIGAMES 2019 (Nasional)
11. Agus F. Suyatna, A. N. Istiqamah, Hadiyan N. Harish: Juara 2 Dinus Competition 2020 (Internasional)

## Prestasi Mahasiswa

Beberapa prestasi yang dihasilkan mahasiswa dari Fakultas Informatika:

1. Ekky Wicaksana: Finalis SINATION 2019 (Nasional)
2. Tito N.G.M., Taris S.Z. Fahmi, Irfaan A.A. Azziddin: Juara 1 Arkavidia 5.0 technovation 2019 (Nasional)
3. Muhammad Naufal Syawali Akbar:



12. Hanafi A. Gusman, Muhammad F. Firdaus: Best Presentation the 3rd International Conference on Intelligent Autonomous Systems 2020 (International)
13. Anvaqta T. Wisesa, Rizsa El Akbar, Ariel Adhidevara: Juara 3 BRI X Google Hackathon 2020 (Nasional)
14. Agus F. Suyatna, Hadiyan N. Harish, A. Nurul Istiqamah: Juara 2 DINACOM 2020 Software Development (Nasional)
15. Muhammad R.A. Ghiffari, Firdiansyah Ramadhan, Gerry Fernando, Yulius S.D. Langobelen: Juara 1 I-MEET Competition 2020 (International Multimedia Engineering Technology Competition 2020), Mini Game for Mobile (Internasional)
16. Bachtiar W. Alwansyah, Skolastica A. Redwita, Avenuto Detantra, Mochamad F. Dewana, Rendy H. Saputra, Rizki P.P. Sianipar, Rivanda P. Wirawan, Ryan F. Idiarto, Geza Isprimanto, Jaka Wijaya, Afritha L.P. Saragih, Michelle M.J. Sianipar, Ayu N.P. Ramadhani, Justina Ardina, I Gusti A.D. Wingara, Rahmi A. Syarifa, Mawarni B. Simanjuntak, Masruri Ramadhaniyah, Ryan K. Pratama, Evi Cristiana, Fitra Ashfihani, Gracia A. Ginting, Asprilia J. Tandepadang, Nabila Wihelmina, Yanda Nafiri, Aldi Nur Afwuam, Kartika S.B. Putri, Dinar Agni, Lara Lovita, Rifaldo Sitepu: Gold Medal BCS WORLD VIRTUAL CHOIR FESTIVAL 2020, MIXED CHOIR CATEGORY (Internasional)
17. Cepthari N. Arbaatun: Juara 3 ITFEST USU Internet of Things 2020 (Nasional)
18. Djafar S. Ritonga, Rifaldo Sitepu, Dira A. Mardanela, Chara M.E. Yuliarta, Rianda Khusuma, Yantrisandra A. Maulino, Ilo R. Wiriawan: Juara 1 BCS World Virtual Choir Festival, Folklore Category (Internasional)
19. Fathuddin A. Amir: Peserta Swasta Terbaik Kompetisi Nasional - Matematika dan Ilmu Pengetahuan Alam (KN-MIPA), Bidang Olimpiade Biologi 2020 (Regional)
20. Alif F. Widyanto, Anika P. Utami, Muhammad R. Saputra: Juara 1 Find It Hackathon 2020 (Nasional)
21. M Alfin Arroyan, M Lucky Reza: Juara 6 Piala Menpora esports 2020, E-sports (Nasional)
22. Yulius S.D. Langobelen, Firdiansyah Ramadhan, Amanda H. Humaira: Juara Harapan (Juara 4) GEMASTIK 13, Pengembangan Aplikasi Permainan 2020 (Nasional)
23. AQMAL INSAN CENDEKIA: Juara 2 Dekan CUPVI OPEN KARATE CHAMPIONSHIP, UKM Karate Fakultas Peternakan Universitas Jenderal Sudirman 2020 (Nasional)
24. Andy Mulana Yusuf: Juara 2 ASEAN India Hackaton 2021 (International)
25. Risma Julia Wardany: WINNER (Team Number 42) pada PS9 Blockchain In Logistic, ASEAN India Hackaton 2021 (International)
26. Key Immanuel meraih Medali Perak PON PAPUA Cabor Shorinji Kempo 2021 (Nasional)
27. Tim Titanium Juara 2 Kontes Robot Tematik Indonesia 2021 (Nasional)
28. Tim Arjuna Juara 2 Kontes Robot SAR Indonesia 2021 (Nasional)



29. SOOP Concept Juara 2 Dinacom 2021 (Nasional)
30. Miftah Shidqi Rabbani : memenangkan medai perak di Asia Pacific ICT Awards Malaysia (Internasional)
31. Bagas Arfiansyah, Daffa Hilmy Fadhlurrohman, Fathuddin Ashari Amir : Juara ke 2 pada UI/UX Design Competition pada G.E.N.E.T.I.C INTEGER #3 (Nasional)
32. Jihan Lailatul Atiqoh : BEST PRESENTATION AWARD di International Conference on Cryptography, Security, and Privacy 2022 (Internasional)
33. Rifqiandi Cesario Putra: Juara 2 UI/UX Design Competition dari tim Design With Luv - BEM Fakultas Ilmu Komputer UPN (Nasional)
34. Yunia Amelia C, M Naufal Hawari, Agung Hadi W : Meraih Pendanaan Program Kreativitas Mahasiswa (PKM) 8 Bidang Tahun 2022 dengan Judul “DIAGNOZED : Aplikasi Guna Mendiagnosis Dini Disabilitas dan Autisme dilengkapi dengan fitur Translate Bahasa Indonesia ke Bahasa Isyarat”.
35. Ramadhan Oktovivian Muhammad, Natalie Diva Krisantya, Abdul Azis Al Ayubbi : Juara 1 Perlombaan Pembuatan Web LLDIKTI Wilayah IV pada acara Gebyar LLDIKTI4 Tahun 2022.

## Fasilitas

Berikut adalah fasilitas laboratorium yang berada di bawah koordinasi Kelompok

Keahlian (KK) di Fakultas Informatika:

### **KK Software Engineering:**

1. Lab. Software Engineering
2. Lab. Information Science and Engineering
3. Lab. Mobile and Innovation (Motion)
4. Lab. Technology Enhanced Learning Center (Tel-C)

### **KK Intelligent Systems:**

5. Lab. Komputasi
6. Lab. Artificial Intelligence
7. Lab. Multimedia

### **KK Data Science:**

8. Lab. Human Language
9. Lab. Data Science
10. Lab. Modeling and Simulation
11. Lab. High Performance Computation

### **KK Cyber Physical Systems:**

12. Lab. Hardware & Embedded System
13. Lab. Network and Operating System
14. Lab. Forestry
15. Lab. IoT & IoT Integration Lab
16. Laboratorium Praktikum Fakultas Informatika

## Kerjasama

Fakultas Informatika telah menjalin kerjasama profit maupun non-profit dalam bidang penelitian, pengabdian masyarakat dan sertifikasi dengan instansi dari dalam dan luar negeri, antara lain:

1. Fraunhofer FOKUS, German
2. University of Wollongong, Australia
3. University of Oxford



4. University of Southampton
5. Universiti Utara Malaysia
6. Multimedia University, Malaysia
7. University of Malaysia (UNIMAS) Serawak
8. Ritsumeikan University
9. Nanyang University
10. University of Helsinki
11. University of Amsterdam
12. Kyushu University
13. Texas A&M University at Qatar
14. Deakin University
15. Queensland University of Technology
16. University of Colorado Boulder
17. The Institute of Electrical and Electronics Engineers (IEEE)
18. Redhat Academy Partner
19. PT Hendeveane Training Partner
20. Straits Interactive
21. PT. Cybertrend Intrabuana (CBI)
22. Universitas Gadjah Mada
23. Universitas Padjadjaran
24. Institut Teknologi Bandung (ITB)
25. Universitas Atma Jaya
26. Universitas Bunda Mulia
27. Fakultas Teknik Universitas Islam Riau
28. Kementerian Perhubungan RI
29. Kementerian Pertanian RI
30. Kementerian Kelautan dan Perikanan RI
31. Pusat Penelitian dan Pengembangan Sumber Daya Air Kementerian Pekerjaan Umum
32. Badan Meteorologi, Klimatologi, dan Geofisika (BMKG)
33. Badan Kependudukan dan Keluarga Berencana Nasional (BKKBN)
34. BPSDM Provinsi Jawa Barat dan Ikatan Widyaiswara
35. Pemerintah Provinsi Jawa Barat
36. Balai Uji Terap Teknik dan Metode Karantina Pertanian (BUT TMKP)
37. Dinas Pariwisata Pangandaran
38. Dinas Kebudayaan dan Pariwisata Kabupaten Garut
39. Lembaga Ilmu Pengetahuan Indonesia (LIPI)
40. PT. Telkom Indonesia (Persero) Tbk.
41. PT. Fath Indah Travel Services
42. Asosiasi Pengusaha Muda Parahyangan (APMP)
43. Pemerintah Desa Bojongsoang Kabupaten Bandung
44. Kelompok Wanita Tani Kreatif Permata
45. Rumah Batik Komar
46. PT.Daily Dinamika Kreasi (Female Daily)
47. Asosiasi Disleksia Indonesia
48. Himpunan Masyarakat Peduli ELGEKA Jawa Barat
49. Yayasan Pendidikan Luqmanul Hakim
50. Edu Global Senior High School
51. Balai Standar Nasional Satuan Ukuran Direktorat Metrologi Bandung
52. PT. Neuronworks Indonesia
53. eFarming Corpora Community, Bandung
54. PT. Fres Tour Indonesia
55. PT. INTI (Persero)
56. Advance Technology Business Research, Telkom Indonesia
57. Palang Merah Indonesia (PMI)
58. Bukalapak
59. Dinas Potensi Maritim (Dispotmar) TNI AL





60. Subdinas Pembinaan Kemampuan (Binpuan) Dispotmar TNI AL
  61. Fakultas Teknologi dan Desain Universitas Bunda Mulia
  62. Balai Uji Terap Teknik Dan Metode Karantina Pertanian
  63. Institut Agama Islam Negeri Syekh Nurjadi Cirebon
  64. Fakultas Ilmu Tarbiyah dan Keguruan, Institut Agama Islam Negeri Syekh Nurjadi Cirebon
  65. PT. Sigma Cipta Caraka
  66. PT. PINISI TEKNOLOGI EDUKASI
  67. Schoters - PT. Partner Impian Milenial
  68. Dinas Kesehatan Kab.Bandung
  69. Fakultas Ilmu Komputer Universitas AMIKOM
  70. Fakultas Kedokteran Universitas Padjadjaran
  71. PT. MST
  72. Fakultas Sains Dan Teknologi Universitas Islam Nahdlatul Ulama Jepara
  73. PT. Indosat Tbk
  74. PT. Dagangan Karya Indonesia
  75. PT. Progate Global Indonesia
  76. SMP Negeri 57 Surabaya
  77. PT. Insan Agritama Teknologi
  78. Fleure International
  79. PT. Transtellar Inti Mitra (TIM)
  80. Fakultas Riset dan Inovasi FTMD ITB
  81. Institut Teknologi Telkom Jakarta
  82. SMK Banjarbaru
  83. Fakultas Teknologi Informasi dan Sains Universitas Katolik Parahyangan (UNPAR)
  84. Fakultas Sains dan Teknologi Universitas Darussalam Gontor
  85. PT. Paragon Technology and Innovation
  86. Telkom Digital Business Talent (DBT)
  87. Universitas Islam Negeri Sultan Syarif Kasim Riau (UIN SUSKA)
  88. Universitas Jember
  89. PT Teknologi Nirmala Olah Daya Informasi (Techno Infinity)
  90. PT Balitower Tbk
  91. Fakultas Psikologi UIN Syarif Hidayatullah Jakarta
  92. PT Bank Rakyat Indonesia Tbk
  93. PT Balitower Sentra Tbk
  94. Fakultas Psikologi UIN Syarif Hidayatullah Jakarta
  95. Politeknik Siber Sandi Negara
- Dan masih banyak lagi Instansi serta elemen masyarakat lainnya.

## 2. Daftar Lulusan Fakultas Informatika Periode I Tahun Akademik 2022/2023

### Program Studi S2 Informatika



Nama : LUTHFI AZHARI  
NIM : 2301182011  
Pembimbing Thesis : Ari Moesriami Barmawi M.Sc., Ph.D.  
Judul Thesis : OTENTIKASI PENGGUNA BERKELANJUTAN BERBASIS WAKTU MENGGUNAKAN MODEL PERILAKU PENGGUNA



Nama : ANDRIANI  
NIM : 2301182012  
Pembimbing Thesis : Rimba Whidiana Ciptasari S.Si., M.T., Ph.D.  
Hertog Nugroho M.T., Ph.D.  
Judul Thesis : SEGMENTASI ADEGAN UNTUK IDENTIFIKASI PEMALSUAN INTERFRAME



Nama : FAUZAN RAMADHAN  
NIM : 2301182020  
Pembimbing Thesis : Moch. Arif Bijaksana Ir. M. Tech.  
Dr. Agus Suyadi  
Judul Thesis : DISAMBIGUASI NAMA PERIWAYAT HADIS



Nama : ELVIRA LAILATUTH THOHIROH  
NIM : 2301182021  
Pembimbing Thesis : Dade Nurjanah S.T., M.T., Ph.D.  
Judul Thesis : SMARTIME: SEBUAH MODEL PEMBELAJAR SOSIAL TERBUKA DAN DUKUNGAN NAVIGASI ADAPTIF UNTUK REKOMENDASI CONTOH KASUS



Nama : HENDRO PRASETYO  
NIM : 2301191014  
Pembimbing Thesis : Ari Moesriami Barmawi M.Sc., Ph.D.  
Judul Thesis : MENGAMANKAN STEGANOGRAFI TEKS BERDASARKAN SINONIMSUBSTITUSI TERHADAP STEGANALISIS PENYEMATAN KATA



Nama : HENRI TANTYOKO  
NIM : 2301192025  
Pembimbing Thesis : Dade Nurjanah S.T., M.T., Ph.D.  
Yanti Rusmawati S.T., M.Kom., M.Sc., Ph.D.  
Judul Thesis : PREDIKSI GEMPA BUMI MENGGUNAKAN SEQUENTIAL PATTERN MINING DAN COMPLEX NETWORK ANALYSIS



Nama : ROY RACHMAN SEDIK  
NIM : 2301192028  
Pembimbing Thesis : Ade Romadhony S.T., M.T.  
Ade Romadhony S.T., M.T.  
Judul Thesis : EKSTRAKSI INFORMASI DARI BERITA KRIMINAL INDONESIA MENGGUNAKAN NAMED ENTITY RECOGNITION



Nama : ADILA CHUSNUL FATIYAH  
NIM : 2301201014  
Pembimbing Thesis : Z K Abdurahman Baizal S.Si., M.Kom.  
Agung Toto Wibowo S.T., M.T., Ph.D.  
Judul Thesis : COMPUND CRITIQUEUNG UNTUK CONVERSATIONAL RECOMMENDER SYSTEM BERDASARKAN PRODUCT FUNCTIONAL REQUIREMENTS DAN TECHNICAL FEATURES



Nama : ROBBY DWI HARTANTO  
NIM : 2301201015  
Pembimbing Thesis : Z K Abdurahman Baizal S.Si., M.Kom.  
Agung Toto Wibowo S.T., M.T., Ph.D.  
Judul Thesis : PEMBANGKIT PERTANYAAN PADA CONVERSATIONAL RECOMMENDER SISTEM MENGGUNAKAN SEMANTIC REASONING DAN SINGULAR VALUE DECOMPOSITION



Nama : NABILA BILQISTI ROFIATUNNAJAH  
NIM : 2301201016  
Pembimbing Thesis : Ari Moesriami Barmawi M.Sc., Ph.D.  
Judul Thesis : MENINGKATKAN KINERJA ANITW MENGGUNAKAN PENGKODEAN KARAKTER BIGRAMS DAN TANDA TANGAN DIGITAL BERBASIS IDENTITAS



## Program Studi S1 Informatika



Nama : ALWI FAISAL ZULFIKAR  
NIM : 1301150007  
Pembimbing Tugas Akhir : Ir. SRI WIDOWATI, M.T.  
ROSA RESKA RISKIANA  
Judul Tugas Akhir : EVALUASI DAN REKOMENDASI PERBAIKAN WEBSITE PEMKOT DEPOK DENGAN MENGGUNAKAN METODE HEURISTIC EVALUATION



Nama : REGY ARYA ADHI PRATAMA  
NIM : 1301150016  
Pembimbing Tugas Akhir : Dr. ARFIVE GANDHI, S.T., M.T.I  
VERONIKHA EFFENDY, S.T., M.T.  
Judul Tugas Akhir : PERANCANGAN ANTARMUKA APLIKASI KERJA BAKTI MOBILE MENGGUNAKAN METODE GOAL DIRECTED DESIGN: STUDI KASUS PERUMAHAN XYZ



Nama : LULUS WAHYU PRASETYA ADI  
NIM : 1301150079  
Pembimbing Tugas Akhir : Satria Mandala, S.T., M.Sc., Ph.D.  
Yudhistira Nugraha, S.T., M.ICT Adv., D.Phil.  
Judul Tugas Akhir : SISTEM DETEKSI SERANGAN DDOS MENGGUNAKAN NEURAL NETWORK PADA INTERNET OF THINGS



Nama : AYUB CHRISTOFEL GINTING  
NIM : 1301150761  
Pembimbing Tugas Akhir : Satria Mandala, S.T., M.Sc., Ph.D.  
Miftah Pramudyo, dr., SpJP  
Judul Tugas Akhir : DISCRETE WAVELET TRANSFORM AND ENTROPY FITUR UNTUK MEMONITORING HAPPY HYPOXIA BERBASIS SINYAL PHOTOPLETHYSMOGRAM



Nama : MUHAMMAD THARIQ SUNU RENDRATAMA  
NIM : 1301150775  
Pembimbing Tugas Akhir : Parman Sukarno, ST, M.Sc, Ph.D  
Ir Aulia Arif Wardana, S.Kom., M.T.  
Judul Tugas Akhir : PERANCANGAN DAN ANALISIS CROWDSEC SEBAGAI INTRUSION DETECTION DAN PREVENTION SYSTEM PADA INFRASTRUKTUR SERVER



Nama : SAID MUHAMMAD FIRDAUS  
NIM : 1301153619  
Pembimbing Tugas Akhir : Bedy Purnama, S.Si., M.T., Ph.D.  
Judul Tugas Akhir : APLIKASI PENGENALAN WAJAH BERBASIS ANDROID MENGGUNAKAN METODE IMAGE RETRIEVAL(CBIR)



Nama : GUSTAV BAGUS SAMANTA  
NIM : 1301154112  
Pembimbing Tugas Akhir : Satria Mandala, S.T., M.Sc., Ph.D.  
Judul Tugas Akhir : ANALISIS KLASIFIKASI MENGGUNAKAN CNN DAN LSTM PADA SUARA WHEEZING



Nama : KEVIN RIZQULLAH NAUFAL WIGUNA  
NIM : 1301154125  
Pembimbing Tugas Akhir : Dr. Setyorini, S.T., M.T.  
Febri Dawani, S.T., M.T  
Judul Tugas Akhir : COLOR SORTING PADA BUAH ANGGUR DENGAN SENSOR WARNA DAN KNN



Nama : IBNU KAHHI  
NIM : 1301154195  
Pembimbing Tugas Akhir : Prof. Dr. Maman Abdurrohman, S.T., M.T.  
Febri Dawani, S.T., M.T  
Judul Tugas Akhir : ANALISIS ALAT PENDETEKSI JARAK KENDARAAN MENGGUNAKAN MIKROKONTROLER ESP8266 BERBASIS METODE FUZZY LOGIC (IMPLEMENTASI PADA SEPEDA)



Nama : RIZALDI YUSUF  
NIM : 1301154212  
Pembimbing Tugas Akhir : Dr. Suyanto, S.T., M.Sc.  
Judul Tugas Akhir : DETEKSI HOAKS PADA TEKS BERTAHASA INDONESIA MENGGUNAKAN METODE LONG SHORT-TERM MEMORY (LSTM)



Nama : MUHAMMAD HADIYAN WICAKSONO  
NIM : 1301154220  
Pembimbing Tugas Akhir : Mahendra Dwifebri Purbolaksono, S.Kom., M.Kom.  
Saïd Al Faraby, S.T., M.Sc.  
Judul Tugas Akhir : PERBANDINGAN ALGORITMA MACHINE LEARNING UNTUK ANALISIS SENTIMEN BERBASIS ASPEK PADA REVIEW FEMALE DAILY



Nama : DJODY FAZA RAHARDIAN  
NIM : 1301154250  
Pembimbing Tugas Akhir : Andrian Rakhmatsyah, S.T., M.T.  
Rahmat Yasirandi, S.T., M.T.  
Judul Tugas Akhir : PROTOTYPE MODEL SISTEM CERDAS PADA BOLAR UNTUK MENDETEKSI KURSI RODA DENGAN ALGORITMA YOLO



Nama : KUKUH SANDDI RAZAQ  
NIM : 1301154264  
Pembimbing Tugas Akhir : Dr. Deni Saepudin, S.Si., M.Si.  
Judul Tugas Akhir : ANALISIS DAN IMPLEMENTASI STRATEGI ONLINE MOVING AVERAGE REVERSION UNTUK PEMBOBOTAN PORTOFOLIO



Nama : ADITYO NUGROHO  
NIM : 1301154280  
Pembimbing Tugas Akhir : Ibnu Asror, S.T., M.T.  
Yanuar Firdaus Arie Wibowo, S.T., M.T.  
Judul Tugas Akhir : KLASIFIKASI TINGKAT KUALITAS UDARA DKI JAKARTA BERDASARKAN OPEN GOVERNMENT DATA MENGGUNAKAN RANDOM FOREST

## Program Studi S1 Informatika



Nama : RINALDY ACHMAD FAUZY  
NIM : 1301154357  
Pembimbing Tugas Akhir : Dr. HILAL HUDAN NUHA, S.T., M.T.  
Judul Tugas Akhir : IMPLEMENTASI SISTEM MONITORING DAN PREDIKSI KELEMBABAN RUANGAN UNTUK TANAMAN ANGGREK



Nama : MUHAMMAD KHATAMI  
NIM : 1301154362  
Pembimbing Tugas Akhir : SITI AMATULLAH KARIMAH, S.T., M.T. MUHAMMAD ARIEF NUGROHO, S.T., M.T.  
Judul Tugas Akhir : STUDI PERFORMANSI PROTOKOL ROUTING IS-IS PADA ARSITEKTUR JARINGAN SOFTWARE DEFINED NETWORK (SDN)



Nama : LIDYA ERDINA  
NIM : 1301154451  
Pembimbing Tugas Akhir : Dr. VERA SURYANI, S.T., M.T.  
Judul Tugas Akhir : PENGGUNAAN ALGORITMA HIDDEN MARKOV MODEL UNTUK DETEKSI SERANGAN DOS DAN HEARTBLEED



Nama : NURUL AZIZAH  
NIM : 1301154452  
Pembimbing Tugas Akhir : EKO DARWIYANTO, S.T., M.T. YUDI PRIYADI, S.T., M.T.  
Judul Tugas Akhir : ANALISIS DAN DESAIN ULANG WEBSITE SMAN 2 BABELAN MENGGUNAKAN METODE WEBQUAL 4.0 DAN IMPORTANCE PERFORMANCE ANALYSIS



Nama : MARINDA ENDI LESTARI  
NIM : 1301154475  
Pembimbing Tugas Akhir : IBNU ASROR, S.T., M.T. INDRA LUKMANA SARDI, S.T., M.T.  
Judul Tugas Akhir : PENERAPAN PCA (PRINCIPAL COMPONENT ANALYSIS) PADA DETEKSI OUTLIER UNTUK DATA TEXT



Nama : AFDHALUL ZIKRA FJADH  
NIM : 1301154647  
Pembimbing Tugas Akhir : Dr. ERWIN BUDI SETIAWAN, S.Si., M.T.  
Judul Tugas Akhir : PREDIKSI BIG FIVE PERSONALITY MENGGUNAKAN RANDOM FOREST



Nama : BAGUS ARIE BRAMANTIO PUJAKESUMA  
NIM : 1301154721  
Pembimbing Tugas Akhir : ANIQ ATIQU ROHMAWATI, S.Si., M.Si. SRI SURYANI PRASETYOWATI, S.Si., M.Si  
Judul Tugas Akhir : IMPLEMENTASI PEMILIHAN JALUR ALTERNATIF TERPENDEK TENTANG KEMACATAN LALU-LINTAS KOTA BANDUNG MENGGUNAKAN ANT COLONY OPTIMIZATION (ACO)



Nama : AULIA WIDYA CLARA  
NIM : 1301160009  
Pembimbing Tugas Akhir : ISMAN KURNIAWAN, S.Pd., M.Si., M.Sc., Ph.D.  
Judul Tugas Akhir : FHIRA NHITA, S.T., M.T. IMPLEMENTASI RANDOM FOREST UNTUK DETEKSI TUBERKULOSIS PADA PASIEN HIV MENGGUNAKAN DATA MICROARRAY



Nama : WISNU JAYANATA  
NIM : 1301160345  
Pembimbing Tugas Akhir : ISMAN KURNIAWAN, S.Pd., M.Si., M.Sc., Ph.D.  
Judul Tugas Akhir : IMPLEMENTASI METODE SUPPORT VECTOR MACHINE (SVM) PADA MODEL PREDIKSI RATING OBAT BERDASARKAN ULASAN PASIEN



Nama : QEIS FARHAN RAIHAN  
NIM : 1301160370  
Pembimbing Tugas Akhir : ARIE ARDIYANTI SURYANI, S.T., M.T.  
Judul Tugas Akhir : IMPLEMENTASI MODEL TEXT-TO-TEXT TRANSFER TRANSFORMER (T5) DALAM PARAPHRASE KALIMAT BERBAHASA INDONESIA



Nama : NAUFAL LUTHFI SAPUTRA  
NIM : 1301160445  
Pembimbing Tugas Akhir : FEBRYANTI STEHAVIANE, S.T., M.T. KURNIAWAN NUR RAMADHANI, S.T., M.T.  
Judul Tugas Akhir : PENDETEKSIAN API PADA VIDEO MENGGUNAKAN WAVELET DAN LBP



Nama : MUHAMMAD FADLI  
NIM : 1301160491  
Pembimbing Tugas Akhir : EKO DARWIYANTO ROSA RESKA RISKIANA  
Judul Tugas Akhir : PEMBUATAN WEBSITE DINAS KEARSIPAN DAN PERPUSTAKAAN DAERAH KAB. SAROLANGUN MENGGUNAKAN METODE WEB ENGINEERING DAN PENGUJIAN USABILITY DENGAN METODE WEBQUAL 4.0



Nama : IKLIMA APRIANI  
NIM : 1301162755  
Pembimbing Tugas Akhir : Dr. YULIANTY SIBARONI, S.Si., M.T. Dr IRMA PALUJI, S.Si., M.Si.  
Judul Tugas Akhir : PERBANDINGAN PEMBOBOTAN FITUR TF-IDF DAN TF-Abs DALAM KLASIFIKASI BERITA ONLINE MENGGUNAKAN SUPPORT VECTOR MACHINE (SVM)



Nama : IQMAL LENDRA FAISAL AMIEN  
NIM : 1301162757  
Pembimbing Tugas Akhir : WIDI ASTUTI, S.T., M.Kom. Dr KEMAS MUSLIM LHAKSMANA, S.T., M.I.SD.  
Judul Tugas Akhir : PERBANDINGAN METODE NAIVE BAYES DAN KNN (K-NEAREST NEIGHBOR) DALAM KLASIFIKASI PENYAKIT DIABETES

## Program Studi S1 Informatika



Nama : RAFLI ALWAN NUGRAHA  
NIM : 1301164028  
Pembimbing Tugas Akhir : Dr. HILAL HUDAN NUHA, S.T., M.T.  
-  
Judul Tugas Akhir : PENGENALAN LANGKAH KAKI DENGAN ARTIFICIAL NEURAL NETWORK DAN RECURRENT NEURAL NETWORK



Nama : NANDA FIRMANSYAH  
NIM : 1301164158  
Pembimbing Tugas Akhir : DONNI RICHASDY, S.T., M.T.  
SITI SA'ADAH, S.T., M.T.  
Judul Tugas Akhir : PEMODELAN TOPIK LINKEDIN TELKOM UNIVERSITY DENGAN METODE PROBABILISTIC LATENT SEMANTIC ANALYSIS (PLSA).



Nama : JUNIFAR ADAM PAMUNGKAS  
NIM : 1301164217  
Pembimbing Tugas Akhir : YUDI PRIYADI, S.T., M.T.  
MUHAMMAD JOHAN ALIBASA, S.T., M.T., Ph.D  
Judul Tugas Akhir : PENGUKURAN SIMILARITAS ANTARA REQUIREMENT ELICITATION DENGAN REQUIREMENT SPECIFICATION MENGGUNAKAN TEXT PREPROCESSING PADA APLIKASI CINEMALOKA



Nama : PRADITYA RIZKI NUGRAHA  
NIM : 1301164288  
Pembimbing Tugas Akhir : SATRIA MANDALA, S.T., M.Sc., Ph.D.  
dr. Miftah Pramudyo, SPIP (K)  
Judul Tugas Akhir : STUDI ALGORITMA EKSTRAKSI FITUR PENYAKIT ARITMIA TIPE AF DAN PVC DENGAN SINYAL PHOTOPLETHYSMOGRAM



Nama : DEVRY SULISTYONO  
NIM : 1301164333  
Pembimbing Tugas Akhir : Dr. BAYU ERFIANTO, S.Si., M.Sc.  
ANDRIAN RAKHMATSYAH, S.T., M.T.  
Judul Tugas Akhir : APLIKASI POSENET PENGENKSTRASI HAND-POSE UNTUK MENGONTROL MOTORIZED VERTICAL BLIND MEMANFAATKAN KAMERA RASPBERRY PI



Nama : MUHAMMAD ANIQ WAFAT  
NIM : 1301164405  
Pembimbing Tugas Akhir : SATRIA MANDALA, S.T., M.Sc., Ph.D.  
dr. Miftah Pramudyo, Sp.JP  
Judul Tugas Akhir : ANALISIS PERFORMANSI METODE DENOISING SINYAL PPG MENGGUNAKAN DWT DAN EMD UNTUK DETEKSI ARITMIA PVC DAN AF



Nama : SAKINA ASNA DEWI  
NIM : 1301164427  
Pembimbing Tugas Akhir : Dr. HILAL HUDAN NUHA, S.T., M.T.  
-  
Judul Tugas Akhir : PERANGKAT IOT UNTUK PENGUKURAN KELEMBABAN TANAH LIAT



Nama : MUHAMMAD RYAN IZZA MAHENDRA  
NIM : 1301164428  
Pembimbing Tugas Akhir : SATRIA MANDALA, S.T., M.Sc., Ph.D.  
dr. Miftah Pramudyo, Sp.JP  
Judul Tugas Akhir : STUDI ALGORITMA EKSTRAKSI FITUR : DISCRETE WAVELET TRANSFORM , ALGORITMA RR INTERVAL DAN ALGORITMA ENTROPY PADA SINYAL PHOTOPLETHYSMOGRAPHY (PPG)



Nama : ANDIKA AROMAN  
NIM : 1301164596  
Pembimbing Tugas Akhir : DONNI RICHASDY, S.T., M.T.  
SITI SA'ADAH, S.T., M.T.  
Judul Tugas Akhir : IMPLEMENTASI METODE BIDIRECTIONAL LSTM-CRF UNTUK EKSTRAKSI ENTITAS ORGANISASI PADA BERITA YANG TERAFILIASI TELKOM UNIVERSITY



Nama : RAJABANDARU SUBHI  
NIM : 1301164626  
Pembimbing Tugas Akhir : Dr DIDIT ADYITIA, S.Si., M.Si  
-  
Judul Tugas Akhir : PERAMALAN TEMPERATUR MENGGUNAKAN METODE CONV-BLSTM DAN BLSTM STUDI KASUS TANJUNG PRIOK, JAKARTA UTARA



Nama : MUHAMMAD RIFQI FAUZI RAMDHANI  
NIM : 1301164675  
Pembimbing Tugas Akhir : Dr. KEMAS MUSLIM LHAKSMANA, S.T., M.ISD.  
-  
Judul Tugas Akhir : ANALISIS SENTIMEN MENGGUNAKAN METODE NAIVE BAYES DAN SUPPORT VECTOR MACHINE PADA ULASAN APLIKASI SPOTIFY



Nama : MEIRA REYNITA PUTRI  
NIM : 1301164695  
Pembimbing Tugas Akhir : Dr. KEMAS MUSLIM LHAKSMANA, S.T., M.ISD.  
-  
Judul Tugas Akhir : ANALISIS SENTIMEN TERHADAP TWEET PELECEHAN SEKSUAL DENGAN PERBANDINGAN METODE TERM WEIGHTING MENGGUNAKAN KLASIFIKASI SVM TERHADAP TAGAR PERMENDIKBUD30



Nama : MUHAMMAD AZHAR ABIMAN  
NIM : 1301164696  
Pembimbing Tugas Akhir : Dr DIDIT ADYITIA, S.Si., M.Si  
-  
Judul Tugas Akhir : PERAMALAN TEMPERATUR MENGGUNAKAN METODE CONVRNN DAN RNN STUDI KASUS TANJUNG PERAK SURABAYA



Nama : CHRISTIAN HARY  
NIM : 1301170348  
Pembimbing Tugas Akhir : SATRIA MANDALA, S.T., M.Sc., Ph.D.  
-  
Judul Tugas Akhir : STUDI ANALISIS DETEKSI OBJEK DALAM GAMBAR BERDASARKAN ALGORITMA DEEP LEARNING



## Program Studi S1 Informatika



Nama : ALDRIN JOZEFAN PARSAROAN  
NIM : 1301170363  
Pembimbing Tugas Akhir : SATRIA MANDALA, S.T., M.Sc., Ph.D.  
MIFTAH PRAMUDYO, dr., SpJP  
Judul Tugas Akhir : STUDI ALGORITMA DENOISING SINYAL  
PHOTOPLETHYSMOGRAPH (PPG) UNTUK  
MENDETEKSI PENYAKIT JANTUNG  
KORONER



Nama : SATRIA AMIEN THO'AT  
NIM : 1301170396  
Pembimbing Tugas Akhir : MAHENDRA DWIFEBRI PURBOLAKSONO,  
S.Kom., M.Kom.  
Prof. Dr. ADIWIJAYA, S.Si., M.Si.  
Judul Tugas Akhir : PERBANDINGAN KLASIFIKASI PENYAKIT  
DIABETES MENGGUNAKAN METODE  
RANDOM FOREST, DECISION TREE CART  
DAN MRMR SEBAGAI FEATURE SELECTION



Nama : ADZKAR FAUZIE RAHMAN  
NIM : 1301170399  
Pembimbing Tugas Akhir : Dr. VERA SURYANI, S.T., M.T.  
Ir AULIA ARIF WARDANA, S.Kom., M.T.  
Judul Tugas Akhir : DETEKSI XSS PADA APLIKASI WEBSITE  
DENGAN SIMULASI SERANGAN FUZZING  
MENGUNAKAN STATIC CODE ANALYSIS



Nama : ALEX WIRA WILANTAPOERA  
NIM : 1301170405  
Pembimbing Tugas Akhir : WIDI ASTUTI, S.T., M.Kom.  
MAHENDRA DWIFEBRI PURBOLAKSONO,  
S.Kom., M.Kom.  
Judul Tugas Akhir : ANALISIS SENTIMEN KATEGORI ASPEK  
PADA ULASAN PRODUK MENGGUNAKAN  
METODE KNN DENGAN SELEKSI FITUR  
MUTUAL INFORMATION



Nama : FAIZAL AKBARI PUTRA  
NIM : 1301170429  
Pembimbing Tugas Akhir : SATRIA MANDALA, S.T., M.Sc., Ph.D.  
MIFTAH PRAMUDYO, dr., SpJP  
Judul Tugas Akhir : STUDI METODE SELEKSI CIRI UNTUK  
MENDETEKSI CORONARY HEART  
DISEASE (CHD) BERDASARKAN SINYAL  
PHOTOPLETHYSMOGRAPH (PPG)



Nama : MUHAMMAD FADHIL IHSAN  
NIM : 1301170505  
Pembimbing Tugas Akhir : SATRIA MANDALA, S.T., M.Sc., Ph.D.  
MIFTAH PRAMUDYO, dr., SpJP  
Judul Tugas Akhir : STUDI ALGORITMA METODE  
EKSTRAKSI CIRI PADA SINYAL  
PHOTOPLETHYSMOGRAPH (PPG) UNTUK  
MENDETEKSI PENYAKIT JANTUNG  
KORONER



Nama : SYAFRULLAH ANWAR  
NIM : 1301170562  
Pembimbing Tugas Akhir : SITI AMATULLAH KARIMAH, S.T., M.T.  
ERWID MUSTHOFA JADIED, S.T., M.T.  
Judul Tugas Akhir : DETEKSI ARP SPOOFING PADA JARINGAN  
WIRELESS MENGGUNAKAN METODE  
STRING MATCHING DENGAN ALGORITMA  
BOYER MOORE DAN BRUTE FORCE



Nama : IRAWAN PRANANDA BERUTU  
NIM : 1301170755  
Pembimbing Tugas Akhir : DADANG SETIAWAN, MSc.  
Dr. ATI SUCI DIAN MARTHA, S.Kom., M.T.  
Judul Tugas Akhir : ANALISIS DAN PENGUJIAN APLIKASI  
MENGGUNAKAN TEKNIK BOUNDARY  
VALUE ANALYSIS DAN EQUIVALENCE  
PARTITIONING (STUDI KASUS : WEBSITE  
KEGUNUNG)



Nama : RAFLI CHRISDWYANI RAMADHAN  
NIM : 1301170757  
Pembimbing Tugas Akhir : Dr. SETYORINI, S.T., M.T.  
RIZKA REZA PAHLEVI, S.Kom., M.Kom.  
Judul Tugas Akhir : MENDESAIN DAN  
MENGIMPLEMENTASIKAN RING  
OSCILLATOR PUF PADA FPGA



Nama : FIVO MARCHELL ANDREA  
NIM : 1301170760  
Pembimbing Tugas Akhir : Dr. BAYU ERFianto, S.Si., M.Sc.  
Judul Tugas Akhir : PENGONTROL GIMBAL KAMERA  
MENGGUNAKAN PENGENALAN POSE TANGAN



Nama : FARHAN AHMADI JAVIER NUR  
NIM : 1301170773  
Pembimbing Tugas Akhir : Dr. ADE ROMADHONY, S.T., M.T.  
HASMAWATI, S.Kom., M. Kom.  
Judul Tugas Akhir : ANALISIS SENTIMEN PADA MEDIA SOSIAL  
UNIVERSITAS DENGAN METODE BERBASIS  
LEKSIKON



Nama : TIMOTHY JEFRIN VIALI SAMOSIR  
NIM : 1301170775  
Pembimbing Tugas Akhir : Dr. FARAH AFIANI, S.T., M.T.  
PRASTI EKO YUNANTO, S.T., M.Kom.  
Judul Tugas Akhir : PENGAMANAN KUNCI SESI PADA  
AUTENTIKASI BROADCAST DI JARINGAN  
SENSOR NIRKABEL



Nama : SHINTA CYNTHIA AYUNINGTYAS  
NIM : 1301172537  
Pembimbing Tugas Akhir : KEMAS RAHMAT SALEH WIHARJA, S.T.,  
M.Eng., Ph.D.  
FHIRA NHITA, S.T., M.T.  
Judul Tugas Akhir : VISUALISASI AL- QURAN BERBASIS  
KNOWLEDGE GRAPH DENGAN AVAT  
SEBAGAI VERTEX



Nama : HARRY SATRIA  
NIM : 1301172575  
Pembimbing Tugas Akhir : Dr. IMELDA ATASTINA, S.Si., M.T.  
Judul Tugas Akhir : IMPLEMENTASI DATA MINING TERHADAP  
DATA PENJUALAN OBAT PT.MULTI RENJANA  
KARYA MENGGUNAKAN ALGORITMA  
APRIORI



## Program Studi S1 Informatika



Nama : MUHAMMAD ARIEF RAHMAN  
NIM : 1301173704  
Pembimbing Tugas Akhir : SRI SURYANI PRASETYOWATI, S.Si., M.Si  
Dr. YULIANT SIBARONI, S.Si., M.T.  
Judul Tugas Akhir : ANALISIS KINERJA METODE HYBRID VOTING PADA KLASIFIKASI JUMLAH KASUS DEMAM BERDARAH DENGUE



Nama : RIZKY RAHMATTULLAH  
NIM : 1301173711  
Pembimbing Tugas Akhir : Dra. INDWIARTI, M.Si.  
ANIQ ATIQI ROHMAWATI, S.Si., M.Si.  
Judul Tugas Akhir : CLUSTERING HARGA RUMAH: PERBANDINGAN MODEL K-MEANS DAN GAUSSIAN MIXTURE MODEL



Nama : ANHAR ABIMANYU  
NIM : 1301173721  
Pembimbing Tugas Akhir : Dr. SETYORINI, S.T., M.T.  
RIZKA REZA PAHLEVI, S.Kom., M.Kom.  
Judul Tugas Akhir : AUTENTIKASI PENGGUNA SMART WATCH DENGAN SUHU TUBUH MENGGUNAKAN ENTROPI FEATURE SELECTION DAN ANN-FF



Nama : ACHMAD ERYL NANDA PRATAMA  
NIM : 1301174027  
Pembimbing Tugas Akhir : Dr. Eng. Ir. WIKKY FAWWAZ AL MAKI, S.T., M.Eng.  
Judul Tugas Akhir : SISTEM DETEKSI KANTUK PADA WAJAH MENGGUNAKAN MASKER DENGAN DEEP NEURAL NETWORK DAN HAAR CASCADE



Nama : ANASYA WULANDARI  
NIM : 1301174028  
Pembimbing Tugas Akhir : DANANG JUNAEDI, S.T., M. T.  
Dr. ATI SUCI DIAN MARTHA, S.Kom., M.T.  
Judul Tugas Akhir : PERANCANGAN ANTARMUKA APLIKASI PENDAMPING PEMBELAJARAN PENDIDIKAN JASMANI BAGI ANAK SEKOLAH DASAR MENGGUNAKAN METODE USER CENTERED DESIGN



Nama : ATIKA SUCI HANDAYANI  
NIM : 1301174035  
Pembimbing Tugas Akhir : VERONIKHA EFFENDY, S.T., M.T.  
ANISA HERDIANI, S.T., M.T.  
Judul Tugas Akhir : REKOMENDASI PERBAIKAN RANCANGAN ANTARMUKA APLIKASI ABSSENSI ONLINE SUMATERA BARAT MENGGUNAKAN METODE GOAL DIRECTED DESIGN



Nama : AHMAD REFI JULIANO  
NIM : 1301174040  
Pembimbing Tugas Akhir : ANIQ ATIQI ROHMAWATI, S.Si., M.Si.  
Dr DIDIT ADYITA, S.Si., M.Si  
Judul Tugas Akhir : PREDIKSI KASUS POSITIF HARIAN COVID-19 DI DKI JAKARTA MENGGUNAKAN VECTOR ERROR CORRECTION MODEL



Nama : HUSNA ASSABILA YASSARAH  
NIM : 1301174079  
Pembimbing Tugas Akhir : VERONIKHA EFFENDY, S.T., M.T.  
EKO DARWIYANTO, S.T., M.T.  
Judul Tugas Akhir : ANALISIS DAN PENERAPAN GAMIFIKASI PADA DESAIN ANTARMUKA APLIKASI PEMBENTUKAN KARAKTER



Nama : IKLIL JAYAPERWIRA  
NIM : 1301174130  
Pembimbing Tugas Akhir : AGUNG TOTO WIBOWO, S.T., M.T., Ph.D.  
DADE NURJANAH, S.T., M.T., Ph.D.  
Judul Tugas Akhir : ANIME REKOMENDASI MENGGUNAKAN COLLABORATIVE FILTERING



Nama : AZHA ALVIN RAHMANSYAH  
NIM : 1301174149  
Pembimbing Tugas Akhir : SATHIA MANDALA, S.T., M.Sc., Ph.D.  
MIFTAH PRAMUDYO, dr., SpP  
Judul Tugas Akhir : STUDI METODE KLASIFIKASI UNTUK MENDETEKSI CORONARY HEART DISEASE BERDASARKAN SINYAL PHOTOPLETHYSMOGRAPH (PPG)



Nama : MUHAMMAD ATHARIQ PURBAYA  
NIM : 1301174155  
Pembimbing Tugas Akhir : DAWAM DWI JATMIKO SUWAWI, S.T., M.T.  
EKO DARWIYANTO, S.T., M.T.  
Judul Tugas Akhir : SELEKSI DAN IMPLEMENTASI USER INTERFACE DESIGN PATTERN UNTUK MERANCANG APLIKASI PENCATATAN BARANG DAN TRANSAKSI BERBASIS WEB UNTUK USAHA MIKRO, KECIL DAN MENENGAH (UMKM) DENGAN METODE USER CENTERED DESIGN



Nama : HERDIAN PUTERA SEMBING  
NIM : 1301174174  
Pembimbing Tugas Akhir : ANIQ ATIQI ROHMAWATI, S.Si., M.Si.  
Dra. INDWIARTI, M.Si.  
Judul Tugas Akhir : PEMODELAN DISTRIBUSI KELEMBAPAN UDARA DENGAN GAUSSIAN MIXTURE MELIBATKAN METODE EXPECTATION-MAXIMIZATION



Nama : IMADUDDIN QURRATA AYUN  
NIM : 1301174207  
Pembimbing Tugas Akhir : Prof. Dr. MAMAN ABDURHMAN, S.T., M.T.  
DITA OKTARIA, S.Kom, M.T.  
Judul Tugas Akhir : STUDI ALGORITMA SELEKSI FITUR UNTUK DETEKSI MALWARE BERBASIS PORTABLE EXECUTABLE (PE) FILE



Nama : GEDE AGUS HENDRA CHRISNANTARA  
NIM : 1301174225  
Pembimbing Tugas Akhir : Prof. Dr. ADIWIJAYA, S.Si., M.Si.  
MAHENDRA DWIFEBRI PURBOLAKSONO, S.Kom., M.Kom.  
Judul Tugas Akhir : KLASIFIKASI TOXIC COMMENT PADA TWITTER MENGGUNAKAN SVM DAN WORD EMBEDDINGS

## Program Studi S1 Informatika



Nama : ILMI DIINA ALIYAH  
NIM : 1301174226  
Pembimbing Tugas Akhir : Dr MIRA KANIA SABARIAH, S.T., M.T.  
VERONIKHA EFFENDY, S.T., M.T.  
Judul Tugas Akhir : REKOMENDASI PERBAIKAN DESAIN  
ANTARMUKA APLIKASI ALAT BANTU  
KOMUNIKASI BAGI PENYANDANG  
DISABILITAS TUNARUNGU DENGAN  
METODE USER CENTERED DESIGN



Nama : ANNISA RAHMAWATI SULEMAN  
NIM : 1301174230  
Pembimbing Tugas Akhir : Dr IRMA PALUPI, S.Si., M.Si.  
Judul Tugas Akhir : PENERAPAN ARTIFICIAL NEURAL NETWORK  
(ANN) UNTUK PREDIKSI PRESTASI AKHIR  
MAHASISWA MELALUI NILAI MATA KULIAH  
DASAR TINGKAT 1



Nama : GEMARA DIMAS FITRAH SUKMA  
NIM : 1301174258  
Pembimbing Tugas Akhir : MAHENDRA DWIFEBRI PURBOLAKSONO,  
S.Kom., M.Kom.  
Prof. Dr. ADIWIJAYA, S.Si., M.Si.  
Judul Tugas Akhir : ANALISIS SENTIMEN BERBASIS ASPEK PADA  
ULASAN FEMALE DAILY MENGGUNAKAN  
METODE KLASIFIKASI CART DAN TF-IDF



Nama : RAYHAN FURQON  
NIM : 1301174289  
Pembimbing Tugas Akhir : MAHENDRA DWIFEBRI PURBOLAKSONO,  
S.Kom., M.Kom.  
Prof. Dr. ADIWIJAYA, S.Si., M.Si.  
Judul Tugas Akhir : ANALISIS SENTIMEN TERHADAP REVIEW  
PRODUK FEMALE DAILY MENGGUNAKAN  
METODE EKTRAKSI FITUR WORD2VEC DAN  
KLASIFIKASI RANDOM FOREST



Nama : RIZKY WIRA PRANATA  
NIM : 1301174298  
Pembimbing Tugas Akhir : ANISA HERDIANI, S.T., M.T.  
Aristyo Hadikusuma ARISTYO  
HADIKUSUMA, S.ST., M.T  
Judul Tugas Akhir : IMPLEMENTASI USER CENTERED DESIGN  
PADA PERANCANGAN INTERFACE LAYANAN  
SELFCARE KESEHATAN MENTAL



Nama : REVALDI GILANG AZHARI  
NIM : 1301174303  
Pembimbing Tugas Akhir : Dr. VERA SURYANI, S.T., M.T.  
RIZKA REZA PAHLEVI, S.Kom., M.Kom.  
Judul Tugas Akhir : PENGGUNAAN MODEL SUPPORT VECTOR  
MACHINE (SVM) UNTUK PENDETEKSIAN  
SERANGAN MIRAI BOTNET PADA  
PERANGKAT INTERNET OF THINGS (IOT)



Nama : BAYU RAHMAT SETIAJI  
NIM : 1301174320  
Pembimbing Tugas Akhir : DODY QORI UTAMA, S.T., M.T.  
Prof. Dr. ADIWIJAYA, S.Si., M.Si.  
Judul Tugas Akhir : SISTEM REKOMENDASI PEMBELIAN  
SMARTPHONE BERBASIS WEBSITE  
MENGGUNAKAN ALGORITMA K-NEAREST  
NEIGHBOR(KNN)



Nama : EZAR RIZQULLAH TSAQIF SETYAWAN  
NIM : 1301174383  
Pembimbing Tugas Akhir : Dr. ATI SUCI DIAN MARTHA, S.Kom., M.T.  
ROSA RESKA RISKIANA  
Judul Tugas Akhir : PERANCANGAN USER INTERFACE  
KALKULATOR MATEMATIKA KEUANGAN  
BERBASIS WEBSITE UNTUK SISWA  
MENENGAH ATAS MENGGUNAKAN  
METODE USER CENTERED DESIGN



Nama : SHAHNAZ NUR ASYIFA  
NIM : 1301174402  
Pembimbing Tugas Akhir : Dr. KUSUMA AYU LAKSITOWENING, S.T.,  
M.T.  
ANISA HERDIANI, S.T., M.T.  
Judul Tugas Akhir : PREDIKSI KELULUSAN MATA KULIAH  
BERDASARKAN AKTIVITAS LMS  
MENGGUNAKAN METODE NEURAL  
NETWORK



Nama : FAUZI DZULFIQAR WIBOWO  
NIM : 1301174419  
Pembimbing Tugas Akhir : Dr IRMA PALUPI, S.Si., M.Si.  
BAMBANG ARI WAHYUDI, S.Kom., M.T.  
Judul Tugas Akhir : DETEKSI CITRA PENYAKIT KULIT  
UMUM PADA MANUSIA DI INDONESIA  
MENGGUNAKAN METODE CNN DAN  
ENSEMBLE LEARNING.



Nama : FAHRY FAUZAN ISKANDAR  
NIM : 1301174426  
Pembimbing Tugas Akhir : GEDE AGUNG ARY WISUDIAWAN, S.Kom.,  
M.T.  
SHINTA YULIA PUSPITASARI, M.T.  
Judul Tugas Akhir : IMPLEMENTASI DAN EVALUASI  
PENGARUH MVVM PATTERN TERHADAP  
REUSABILITY PADA APLIKASI BERBASIS  
MOBILE ANDROID (STUDI KASUS SIDANG  
TUGAS AKHIR S1 INFORMATIKA TELKOM  
UNIVERSITY)



Nama : SALMAN FARISI SETYA HADI  
NIM : 1301174456  
Pembimbing Tugas Akhir : JONDRI, S.Si., M.Si.  
Dr KEMAS MUSLIM LHAKSMANA, S.T.,  
M.ISD.  
Judul Tugas Akhir : ANALISIS SENTIMEN MENGGUNAKAN  
METODE RECURRENT NEURAL NETWORK  
TERKAIT ISU ANIES BASWEDAN SEBAGAI  
CALON PRESIDEN 2024



Nama : MUHAMMAD YAUMIL IHZA  
NIM : 1301174634  
Pembimbing Tugas Akhir : SATRIA MANDALA, S.T., M.Sc., Ph.D.  
dr. Miftah Pramudyo, Sp.JP  
Judul Tugas Akhir : STUDI METODE DENOISING PADA SINYAL  
PHONOCARDIOGRAM (PCG) UNTUK  
MENINGKATKAN AKURASI DETEKSI VHD



Nama : KHOLISHOH NUR AZIZAH  
NIM : 1301174664  
Pembimbing Tugas Akhir : ISMAN KURNIAWAN, S.Pd., M.Si., M.Sc.,  
Ph.D.  
FHIRA NHITA, S.T., M.T.  
Judul Tugas Akhir : MODEL KLASIFIKASI BERBASIS EKSPRESI  
GEN NON-SMALL CELL LUNG CARCINOMA  
(NSCLC) PADA WANITA BUKAN PEROKOK  
MENGGUNAKAN METODE ENSEMBLE



## Program Studi S1 Informatika



Nama : PRIGUSTI ARRUUM NURWIBOWO  
NIM : 1301174678  
Pembimbing Tugas Akhir : INDRA LUKMANA SARDI, S.T., M.T.  
ROSA RESKA RISKIANA  
Judul Tugas Akhir : ANALISIS DAN REKOMENDASI ARSITEKTUR INFORMASI WEBSITE PERPUSTAKAAN UNIVERSITAS WIRALODRA DENGAN METODE MODIFIED-DELPHI CARD SORTING



Nama : MUHAMMAD RAEHAN AKBAR  
NIM : 1301180010  
Pembimbing Tugas Akhir : DR. EMA RACHMAWATI, S.T., M.T.  
DR. MAHMUD DWI SULISTIYO, S.T., M.T.  
Judul Tugas Akhir : SEGMENTASI OPTIK DISC DAN CUP UNTUK MEMBANTU PENDETEKSIAN GLAUKOMA MENGGUNAKAN SEGMENTATION TRANSFORMER



Nama : SAYID GHUFRON  
NIM : 1301180012  
Pembimbing Tugas Akhir : Dr. DENI SAEPUDIN, S.Si., M.Si.  
Judul Tugas Akhir : PREDIKSI RETURN SAHAM MENGGUNAKAN BIDIRECTIONAL LSTM DENGAN OPTIMISASI CUCKOO SEARCH



Nama : ANISA NUR AINI  
NIM : 1301180015  
Pembimbing Tugas Akhir : JONDRI, S.Si., M.Si.  
WIDI ASTUTI, S.T., M.Kom.  
Judul Tugas Akhir : ANALISIS SENTIMEN PADA TWITTER TERHADAP PROVIDER INDIHOME MENGGUNAKAN CHI-SQUARE FEATURE SELECTION DAN METODE ENSEMBLE BAGGING



Nama : RIMDANI ALYA ANNISA  
NIM : 1301180016  
Pembimbing Tugas Akhir : Dr. ERWIN BUDI SETIAWAN, S.Si., M.T.  
Judul Tugas Akhir : ANALISIS SENTIMEN BERBASIS ASPEK DI TWITTER MENGGUNAKAN METODE EKSPANSI FITUR WORD2VEC DAN KLASIFIKASI GRADIENT BOOSTING DECISION TREE



Nama : MUHAMMAD AZIZ PRATAMA  
NIM : 1301180018  
Pembimbing Tugas Akhir : DR. ADE ROMADHONY, S.T., M.T.  
HASMAWATI, S.Kom., M. Kom.  
Judul Tugas Akhir : ANALISIS ENGAGEMENT PENGGUNA MEDIA SOSIAL UNIVERSITAS BERDASARKAN TOPIK



Nama : RIFQI ZAIDAN IRSYAD YANIS  
NIM : 1301180020  
Pembimbing Tugas Akhir : YUDI PRIYADI, S.T., M.T.  
SHINTA YULIA PUSPITASARI, M.T.  
Judul Tugas Akhir : PENGUKURAN SIMILARITAS USE CASE DESCRIPTION (UCD) DENGAN SEQUENCE DIAGRAM (SD) PADA SOFTWARE REQUIREMENT SPECIFICATION (SRS) MENGGUNAKAN TEXT ANALYSIS PADA APLIKASI DTRAIN



Nama : ANNISA FAJRI HAYATI  
NIM : 1301180023  
Pembimbing Tugas Akhir : DANA SULISTIYO KUSUMO, S.T., M.T., PhD  
ANGELINA PRIMA KURNIATI, S.T., M.T., Ph.D  
Judul Tugas Akhir : ANALISIS DAN PERANCANGAN ULANG NAVIGASI WEB SELEKSI MASUK BERSAMA (SMB) TELKOM UNIVERSITY MENGGUNAKAN KOMBINASI METODE TRUNK TEST DAN NAVIGATION STRESS TEST



Nama : LINTANG ARYASATYA  
NIM : 1301180028  
Pembimbing Tugas Akhir : Dr. YULIANT SIBARONI, S.Si., M.T.  
Judul Tugas Akhir : KLASIFIKASI HASHTAG UJARAN KEBENCIAN MENGGUNAKAN METODE HYBRID ARTIFICIAL NEURAL NETWORK (ANN)



Nama : VHARREL DEVANA ISMON  
NIM : 1301180033  
Pembimbing Tugas Akhir : Dr. ATI SUCI DIAN MARTHA, S.Kom., M.T.  
VERONIKHA EFFENDY, S.T., M.T.  
Judul Tugas Akhir : PEMODELAN USER INTERFACE MEDIA INFORMASI KESEHATAN MENTAL UNTUK SEGMENT USIA REMAJA (12-25 TAHUN) DENGAN MENGGUNAKAN METODE USER CENTERED DESIGN



Nama : MUHAMMAD AZIZ AL ASAAD  
NIM : 1301180044  
Pembimbing Tugas Akhir : NUNGKI SELVIANDRO, Ph.D.  
EKO DARWIYANTO, S.T., M.T.  
Judul Tugas Akhir : PENGEMBANGAN ANTARMUKA WEBSITE E-LEARNING DENGAN MENERAPKAN ARSITEKTUR BERBASIS KOMPONEN MENGGUNAKAN VUE.JS



Nama : RAHMA FADHILA MOENGGAH  
NIM : 1301180050  
Pembimbing Tugas Akhir : DONNI RICHASDY, S.T., M.T.  
MAHENDRA DWIFEBRI PURBOLAKSONO, S.Kom., M. Kom.  
Judul Tugas Akhir : ANALISIS SLOGAN PERGURUAN TINGGI SWASTA (PTS) TERBAIK NOMOR 1 SEBAGAI BRANDING TELKOM UNIVERSITY DI YOUTUBE MENGGUNAKAN NAIVE BAYES



Nama : KOMANG TRIOLASCARYA  
NIM : 1301180055  
Pembimbing Tugas Akhir : ISMAN KURNIAWAN, S.Pd., M.Si., M.Sc., Ph.D.  
DR. REZA RENDIAN SEPTIAWAN, S.Si, M.Si, M.Sc  
Judul Tugas Akhir : STUDI QSAR DARI LARVACIDAL PHYTOCOMPOUND SEBAGAI ANTI-AEDES AEGYPTI MENGGUNAKAN METODE GA-SVM



Nama : AHMAD KHOIRUNNUFUS  
NIM : 1301180069  
Pembimbing Tugas Akhir : DANA SULISTIYO KUSUMO, S.T., M.T., PhD  
Judul Tugas Akhir : MENINGKATKAN FINDABILITY FILE PADA APLIKASI GOOGLE DRIVE MENGGUNAKAN TEKNIK BIGFILE



## Program Studi S1 Informatika



Nama : LUQMAN HARIES  
NIM : 1301180072  
Pembimbing Tugas Akhir : DANA SULISTIYO KUSUMO, S.T., M.T., PhD  
INDRA LUKMANA SARDI, S.T., M.T.  
Judul Tugas Akhir : ANALISIS DAN PERANCANGAN ULANG  
NAVIGASI WEB TELKOM UNIVERSITY  
MENGUNAKAN METODE USABILITY  
TESTING DAN TRUNK TEST



Nama : MUHAMMAD RAJIH ABIYU MUSA  
NIM : 1301180076  
Pembimbing Tugas Akhir : Dr. YULIANT SIBARONI, S.Si., M.T.  
Judul Tugas Akhir : DETEKSI UJARAN RADIKALISME  
DI INDONESIA PADA TWITTER  
MENGUNAKAN METODE  
BACKPROPAGATION NEURAL NETWORK



Nama : MASRURI FARID ALVIYANTO  
NIM : 1301180082  
Pembimbing Tugas Akhir : Ir. SRI WIDOWATI, M.T.  
Dr. ATI SUCI DIAN MARTHA, S.Kom., M.T.  
Judul Tugas Akhir : PERANCANGAN APLIKASI DROPSHIPPING  
BERBASIS SYARIAH (WAKALAH) DENGAN  
METODE GOAL ORIENTED REQUIREMENT  
ENGINEERING



Nama : PRAWIRO WENINGGALIH  
NIM : 1301180084  
Pembimbing Tugas Akhir : Dr. YULIANT SIBARONI, S.Si., M.T.  
Judul Tugas Akhir : IDENTIFIKASI PERILAKU USER  
BERDASARKAN JENIS TWEET DI  
PLATFORM TWITTER MENGGUNAKAN  
AGGLOMERATIVE HIERARCHICAL  
CLUSTERING



Nama : M. NAUFAL MU' AFA  
NIM : 1301180091  
Pembimbing Tugas Akhir : Dr. Z K ABDURAHMAN BAIZAL, S.Si.,  
M.Kom.  
Judul Tugas Akhir : SISTEM PEMBERI REKOMENDASI FILM  
MENGUNAKAN TEKNIK KLASTERISASI  
K-MEANS DAN SINGULAR VALUE  
DECOMPOSITION (SVD)



Nama : DERI INDRAWAN  
NIM : 1301180097  
Pembimbing Tugas Akhir : DANA SULISTIYO KUSUMO, S.T., M.T., PhD  
SHINTA YULIA PUSPITASARI, M.T.  
Judul Tugas Akhir : ANALISIS PENGARUH ARCHITECTURE  
PATTERN MVVM TERHADAP KINERJA  
APLIKASI BERBASIS MOBILE IOS



Nama : AJEUNG ANGSAWENI  
NIM : 1301180108  
Pembimbing Tugas Akhir : Dr. WARIH MAHARANI, S.T., M.T.  
Judul Tugas Akhir : IDENTIFIKASI KEPRIBADIAN BIG FIVE PADA  
PENGGUNA TWITTER MENGGUNAKAN  
METODE ADABOOST



Nama : CLEMENTS ENRICO BRAMANTYO HADY  
NIM : 1301180111  
Pembimbing Tugas Akhir : DANA SULISTIYO KUSUMO, S.T., M.T., PhD  
Judul Tugas Akhir : PREDIKSI KEMAMPUAN SPRINT DELIVERY  
DALAM ITERATIVE-BASED SOFTWARE  
DEVELOPMENT



Nama : ERLINA WAHYU FADHLIAH  
NIM : 1301180126  
Pembimbing Tugas Akhir : ANISA HERDIANI, S.T., M.T.  
Dr. ATI SUCI DIAN MARTHA, S.Kom., M.T.  
Judul Tugas Akhir : ANALISIS USABILITY USER EXPERIENCE  
PADA APLIKASI PEDULI LINDUNGI DENGAN  
METODE HEURISTIC EVALUATION



Nama : TASYA NURFAUZIAH RAMADHANI  
ROHIMAT  
NIM : 1301180130  
Pembimbing Tugas Akhir : ISMAN KURNIAWAN, S.Pd., M.Si., M.Sc.,  
Ph.D.  
FHIRA NHITA, S.T., M.T.  
Judul Tugas Akhir : IMPLEMENTASI ALGORITMA GENETIKA-  
SUPPORT VECTOR MACHINE PADA DATA  
EKSPRESI GEN UNTUK IDENTIFIKASI  
KANKER PARU-PARU NON-SEL KECIL PADA  
WANITA BUKAN PEROKOK



Nama : CHRISTINA NATALIA  
NIM : 1301180131  
Pembimbing Tugas Akhir : ANIQ ATIQI ROHMAWATI, S.Si., M.Si.  
SRI SURYANI PRASETYOWATI, S.Si., M.Si  
Judul Tugas Akhir : KLASIFIKASI JUMLAH KASUS BULANAN  
COVID-19 MENGGUNAKAN METODE  
ARTIFICIAL NEURAL NETWORK (ANN)



Nama : ABIGAEEL MARK STEVAN  
NIM : 1301180134  
Pembimbing Tugas Akhir : Dr. EMA RACHMAWATI, S.T., M.T.  
Dr. GAMMA KOSALA, S.Si  
Judul Tugas Akhir : KLASIFIKASI VARIETAS IKAN KOI DENGAN  
METODE EFFICIENTNET



Nama : INDRA KUSUMA YOGA  
NIM : 1301180135  
Pembimbing Tugas Akhir : SRI SURYANI PRASETYOWATI, S.Si., M.Si  
Dr. YULIANT SIBARONI, S.Si., M.T.  
Judul Tugas Akhir : PREDIKSI DAN PEMETAAN KLASIFIKASI  
CURAH HUJAN MENGGUNAKAN NAIVE  
BAYES DAN SIMPLE KRIGING



Nama : INDRA KUSUMA YOGA  
NIM : 1301180135  
Pembimbing Tugas Akhir : SRI SURYANI PRASETYOWATI, S.Si., M.Si  
Dr. YULIANT SIBARONI, S.Si., M.T.  
Judul Tugas Akhir : PREDIKSI DAN PEMETAAN KLASIFIKASI  
CURAH HUJAN MENGGUNAKAN NAIVE  
BAYES DAN SIMPLE KRIGING





## Program Studi S1 Informatika



Nama : AMELISA PUTRI  
NIM : 1301180147  
Pembimbing Tugas Akhir : Dr. Z K ABDURRAHMAN BAIZAL, S.Si., M.Kom.  
Judul Tugas Akhir : DONNI RICHAUDY, S.T., M.T  
: SISTEM PEMBERI REKOMENDASI BUKU MENGGUNAKAN ALGORITMA CONVOLUTIONAL NEURAL NETWORK.



Nama : FAIRUZ ABID INSANULLAH  
NIM : 1301180151  
Pembimbing Tugas Akhir : Dr MIRA KANIA SABARIAH, S.T., M.T.  
VERONIKHA EFFENDY, S.T., M.T.  
Judul Tugas Akhir : ANALISIS DAN REKOMENDASI PERANCANGAN ULANG USER INTERFACE PADA APLIKASI TRAVELAJA MENGGUNAKAN METODE USER CENTERED DESIGN



Nama : MUHAMMAD ABDURROHMAN AL FATIH  
NIM : 1301180154  
Pembimbing Tugas Akhir : Dr KEMAS MUSLIM LHAKSMAHA, S.T., M.ISD.  
Judul Tugas Akhir : PREDIKSI EMPLOYEE ATTRITION MENGGUNAKAN ALGORITMA SUPPORT VECTOR MACHINE (SVM)



Nama : ANDI FADIL ADIYAKSA  
NIM : 1301180160  
Pembimbing Tugas Akhir : DONNI RICHAUDY, S.T., M.T  
ADITYA FIRMAN IHSAN, S.Si., M.Si.  
Judul Tugas Akhir : DETEKSI UJARAN KEBENCIAN PADA YOUTUBE MENGGUNAKAN METODE LONG SHORT-TERM MEMORY (LSTM) DAN LATENT DIRICHLET ALLOCATION (LDA)



Nama : MUHAMMAD FIGO AKBAR  
NIM : 1301180162  
Pembimbing Tugas Akhir : Dr. ATI SUCI DIAN MARTHA, S.Kom., M.T.  
Aristyo Hadikusuma ARISTYO HADIKUSUMA, S.ST., M.T  
Judul Tugas Akhir : PENGEMBANGAN PROTOTYPE AGEN PEDAGOGIS SEBAGAI REMINDER PERKULIAHAN MAHASISWA TELKOM UNIVERSITY BERBASIS MOBILE MENGGUNAKAN FRAMEWORK REACT NATIVE



Nama : PHILIP WANDERRIENOV  
NIM : 1301180170  
Pembimbing Tugas Akhir : Dr MIRA KANIA SABARIAH, S.T., M.T.  
Judul Tugas Akhir : ANALISIS USER EXPERIENCE DAN PERANCANGAN WEBSITE TERHADAP KEBIASAAN MAHASISWA INFORMATIKA TELKOM UNIVERSITY DALAM MENCARI SEBUAH ARTIKEL ATAU JURNAL MENGGUNAKAN METODE USER CENTERED DESIGN (STUDI KASUS: ARTIFICIAL RESEARCHER)



Nama : MALIK WALI  
NIM : 1301180173  
Pembimbing Tugas Akhir : BEDY PURNAMA, S.Si., M.T., Ph.D.  
Dr MAHMUD DWI SULISTIYO, S.T., M.T.  
Judul Tugas Akhir : PELABELAN POSE HEWAN MENGGUNAKAN MODEL UDA-AP DENGAN DATASET AP-10K



Nama : DANI ANDHIKA PERMANA  
NIM : 1301180174  
Pembimbing Tugas Akhir : DANA SULISTIYO KUSUMO, S.T., M.T., PhD  
SHINTA YULIA PUSPITASARI, M.T.  
Judul Tugas Akhir : PENGEMBANGAN APLIKASI TES PENILAIAN DIRI PTSD DAN KONSULTASI ONLINE DENGAN PSIKOLOG MENGGUNAKAN METODE DESIGN AND DEVELOPMENT



Nama : I KADEK ANDREAN PRAMANA PUTRA  
NIM : 1301180179  
Pembimbing Tugas Akhir : ISMAN KURNIAWAN, S.Pd., M.Si., M.Sc., Ph.D.  
Dr REZA RENDIAN SEPTIAWAN, S.Si., M.Si., M.Sc  
Judul Tugas Akhir : STUDI QSAR PADA INHIBITOR DIACYLGLYCEROL ACYLTRANSFERASE-1 SEBAGAI ANTI-DIABETES MENGGUNAKAN METODE PSO-SVM



Nama : NUR FUAD AZIZI  
NIM : 1301180187  
Pembimbing Tugas Akhir : INDRALUKMANA SARDI, S.T., M.T.  
Aristyo Hadikusuma ARISTYO HADIKUSUMA, S.ST., M.T  
Judul Tugas Akhir : RANCANG BANGUN FRONT-END PADA APLIKASI WEBSITE HOUSES DENGAN MENGGUNAKAN USER-CENTERED DESIGN



Nama : GREADY MICHAEL MARTUA  
NIM : 1301180188  
Pembimbing Tugas Akhir : Dr MIRA KANIA SABARIAH, S.T., M.T.  
DANANG JUNAEDI, M.T.  
Judul Tugas Akhir : PERBAIKAN DESAIN USER INTERFACE PADA APLIKASI MY TEL-U MENGGUNAKAN METODE GOAL DIRECTED DESIGN



Nama : FIKA APRILIANI  
NIM : 1301180203  
Pembimbing Tugas Akhir : Dr. WARIH MAHARANI, S.T., M.T.  
Judul Tugas Akhir : DETEKSI DEPRESI PADA MEDIA SOSIAL TWITTER MENGGUNAKAN METODE XLNET



Nama : KHALISYAH DINI  
NIM : 1301180208  
Pembimbing Tugas Akhir : Dr KEMAS MUSLIM LHAKSMAHA, S.T., M.ISD.  
Dr. MOCH. ARIF BIJAKSANA, Ir. M. Tech.  
Judul Tugas Akhir : PERUBAHAN KATA BAHASA ARAB AKTIF KE PASIF DAN IDENTIFIKASI MSD DENGAN METODE RNN



Nama : MUHAMMAD IRSYAD AL GHIFARY  
NIM : 1301180211  
Pembimbing Tugas Akhir : DANA SULISTIYO KUSUMO, S.T., M.T., PhD  
INDRALUKMANA SARDI, S.T., M.T.  
Judul Tugas Akhir : ANALISIS DAN EVALUASI SISTEM NAVIGASI WEBSITE MENGGUNAKAN METODE NST (NAVIGATION STRESS TEST) (STUDI KASUS: LMS TELKOM UNIVERSITY)

## Program Studi S1 Informatika



Nama : HAUZAN JIYAD DHOIFULLAH KOMARA  
NIM : 1301180212  
Pembimbing Tugas Akhir : SITI AMATULLAH KARIMAH, S.T., M.T.  
SATRIA AKBAR MUGITAMA, S.Kom., M.Kom  
Judul Tugas Akhir : PERBANDINGAN ANTARA ALGORITMA  
PENYORTIRAN GENETIK TIDAK DIDOMINASI  
DENGAN PARALEL KOMPUTASI  
MENGUNAKAN MPI DAN TIDAK PARALEL  
KOMPUTASI



Nama : NAUFAL ALVIN CHANDRASA  
NIM : 1301180214  
Pembimbing Tugas Akhir : SRI SURYANI PRASETYOWATI, S.Si., M.Si  
Dr. YULIANT SIBARONI, S.Si., M.T.  
Judul Tugas Akhir : MAP KLASIFIKASI HARGA LAHAN DI  
JAKARTA MENGGUNAKAN RANDOM  
FOREST DAN ORDINARY KRIGING



Nama : THOMI RIDHO ALFARID  
NIM : 1301180226  
Pembimbing Tugas Akhir : FEBRYANTI STHEVANIE, S.T., M.T.  
KURNIAWAN NUR RAMADHANI, S.T., M.T.  
Judul Tugas Akhir : DETEKSI PELAT NOMOR KENDARAAN  
DENGAN METODE CONVOLUTIONAL  
NEURAL NETWORK



Nama : MUHAMMAD TSAQIF MUHADZDZIB  
RAMADHAN  
NIM : 1301180227  
Pembimbing Tugas Akhir : Dr. ERWIN BUDI SETIAWAN, S.Si., M.T.  
Judul Tugas Akhir : SISTEM PEMBERI REKOMENDASI FILM  
NETFLIX MENGGUNAKAN COLLABORATIVE  
FILTERING DENGAN METODE K-MEANS  
CLUSTERING DI TWITTER



Nama : ANANG FURKON RIFAI  
NIM : 1301180229  
Pembimbing Tugas Akhir : Dr. ERWIN BUDI SETIAWAN, S.Si., M.T.  
Judul Tugas Akhir : COLLABORATIVE FILTERING BERBASIS  
MEMORY-BASED DI TWITTER  
MENGUNAKAN KLASIFIKASI SUPPORT  
VECTOR MACHINE



Nama : ARYA RAFIF MUHAMMAD FIKRI  
NIM : 1301180234  
Pembimbing Tugas Akhir : JONDRI, S.Si., M.Si.  
WIDI ASTUTI, S.T., M.Kom.  
Judul Tugas Akhir : ANALISIS SENTIMEN TERHADAP PROVIDER  
INTERNET INDIHOME DAN FIRST MEDIA  
MENGGUNAKAN METODE ENSEMBLE  
STACKING PADA TWITTER



Nama : GANJAR GINGIN TAHYUDIN  
NIM : 1301180237  
Pembimbing Tugas Akhir : Dr. EMA RACHMAWATI, S.T., M.T.  
Dr MAHMUD DWI SULISTIYO, S.T., M.T.  
Judul Tugas Akhir : KLASIFIKASI GENDER BERDASARKAN  
CITRA WAJAH MENGGUNAKAN VISION  
TRANSFORMER



Nama : NAUFAL HARSA PRATAMA  
NIM : 1301180240  
Pembimbing Tugas Akhir : Dr. EMA RACHMAWATI, S.T., M.T.  
Dr. GAMMA KOSALA, S.Si  
Judul Tugas Akhir : KLASIFIKASI JENIS ANJING DARI  
GRUP SPORTING MENGGUNAKAN  
CONVOLUTIONAL NEURAL NETWORK



Nama : AMAL KHAIRIN  
NIM : 1301180248  
Pembimbing Tugas Akhir : DANA SULISTIYO KUSUMO, S.T., M.T., PhD  
YUDI PRIYADI, S.T., M.T.  
Judul Tugas Akhir : ANALISIS DAMPAK SOFTWARE DETAILED  
DESIGN TERHADAP NILAI METRIK  
PERFORMANSI APLIKASI MOBILE



Nama : TRI AYU SYIFA'UR ROHMAH  
NIM : 1301180254  
Pembimbing Tugas Akhir : Dr. WARIH MAHARANI, S.T., M.T.  
Judul Tugas Akhir : DETEKSI KEPRIBADIAN DI MEDIA SOSIAL  
TWITTER MENGGUNAKAN INDOBERT



Nama : DIMITRI IRFAN DZIDNY  
NIM : 1301180256  
Pembimbing Tugas Akhir : Dr. MOCH. ARIF BUAKSANA, Ir. M. Tech.  
Dr KEMAS MUSLIM LHAKSMANA, S.T.,  
M.ISD.  
Judul Tugas Akhir : STUDI KOMPARATIF PENDEKATAN  
SUPERVISED LEARNING UNTUK EKSTRAKSI  
ENTITAS MANUSIA PADA AL-QURAN  
TERJEMAHAN INDONESIA



Nama : SEAN AKBAR RYANTO  
NIM : 1301180258  
Pembimbing Tugas Akhir : DONNI RICHASDY, S.T., M.T  
WIDI ASTUTI, S.T., M.Kom.  
Judul Tugas Akhir : ANALISIS SENTIMEN MITRA UNTUK  
TELKOM UNIVERSITY PADA MEDIA SOSIAL  
TWITTER MENGGUNAKAN ALGORITMA  
DECISION TREE (CART)



Nama : DEWA MADE ADITYA WIRASAKANANDA  
NIM : 1301180266  
Pembimbing Tugas Akhir : Dr. EMA RACHMAWATI, S.T., M.T.  
Dr. GAMMA KOSALA, S.Si  
Judul Tugas Akhir : KLASIFIKASI BUAH BUAHAN DENGAN  
METODE RESNET-RS



Nama : FAJAR WIDIH ARDIYANTO  
NIM : 1301180267  
Pembimbing Tugas Akhir : DADE NURJANAH, S.T., M.T., Ph.D.  
SELLY MELIANA, S.Kom., M.Kom  
Judul Tugas Akhir : ANALISIS DAN IMPLEMENTASI DIVERSITY  
BALANCING PADA TWO-STAGE  
COLLABORATIVE FILTERING UNTUK  
MENGATUR LESS POPULAR ITEM DALAM  
DOMAIN FILM



## Program Studi S1 Informatika



Nama : BILLY ANTHONY CHRISTIAN MARTANI  
NIM : 1301180277  
Pembimbing Tugas Akhir : Dr. ERWIN BUDI SETIAWAN, S.Si., M.T.  
Judul Tugas Akhir : NAIVE BAYES-SUPPORT VECTOR MACHINE DIKOMBINASIKAN DENGAN BERT UNTUK MENGLASIFIKASIKAN BIG FIVE PERSONALITY PADA TWITTER



Nama : TITAN KINAN SALAATSAS  
NIM : 1301180283  
Pembimbing Tugas Akhir : Dr. YULIANT SIBARONI, S.Si., M.T.  
Judul Tugas Akhir : ANALISIS SENTIMEN TERHADAP PEMBANGUNAN KERETA CEPAT JAKARTA-BANDUNG DI MEDIA SOSIAL TWITTER MENGGUNAKAN METODE RECURRENT NEURAL NETWORKS



Nama : STEFANUS WISNU ADI NUGROHO  
NIM : 1301180285  
Pembimbing Tugas Akhir : INDRA LUKMANA SARDI, S.T., M.T. ROSA RESKA RISKIANA  
Judul Tugas Akhir : ANALISIS DAN PERANCANGAN APLIKASI GAME-BASED LEARNING UNTUK PENDIDIKAN ANAK USIA DINI MENGGUNAKAN METODE CHILDREN-CENTERED DESIGN



Nama : CORNELIUS STEPHANUS ALFREDO  
NIM : 1301180287  
Pembimbing Tugas Akhir : Dr DIDIT ADYTIA, S.Si., M.Si  
Judul Tugas Akhir : PERAMALAN DERET WAKTU TERHADAP TINGGI GELOMBANG SIGNIFIKAN MENGGUNAKAN GRU, CNN-GRU, DAN LSTM



Nama : NUR MUHAMMAD PUTRA SETIADI  
NIM : 1301180288  
Pembimbing Tugas Akhir : ANISA HERDIANI, S.T., M.T. ROSA RESKA RISKIANA  
Judul Tugas Akhir : PERANCANGAN USER EXPERIENCE MOBILE APPLICATION BOOKING ONLINE PET GROOMING UNTUK CUSTOMER PETHSHOP DENGAN METODE USER CENTERED DESIGN (STUDI KASUS: KIMI PETHSHOP RANCAEKEK)



Nama : MAULANA IRFAN FIRDIAN  
NIM : 1301180294  
Pembimbing Tugas Akhir : EKO DARWIVYANTO, S.T., M.T. MONTERICO ADRIAN, S.T., M.T.  
Judul Tugas Akhir : WEB SCRAPING DENGAN METODE HTML DOM UNTUK PEMBUATAN API WEBSITE BERITA



Nama : I NENGHA DHARMA PRADNYANDITA  
NIM : 1301180296  
Pembimbing Tugas Akhir : ANIQ ATIQI ROHMAWATI, S.Si., M.Si. Dra. INDIARTI, M.Si.  
Judul Tugas Akhir : PERAMALAN TRANSAKSI UANG ELEKTRONIK DENGAN SUPPORT VECTOR REGRESSION (SVR) DAN VECTOR AUTOREGRESSIVE MOVING AVERAGE (VARMA)



Nama : RYAN ADEPUTRA SUTOPTO  
NIM : 1301180297  
Pembimbing Tugas Akhir : NUNGKI SELVIANDRO, Ph.D. GIA SEPTIANA WULANDARI, S.Si., M.Si., M.Sc., Ph.D.  
Judul Tugas Akhir : ANALISIS DAN IMPLEMENTASI EDITOR GRAFIS BERBASIS WEBSITE UNTUK STRUCTURED ASSURANCE CASE METAMODEL NOTATION



Nama : MUHAMMAD LIEZARDA FEBRYAN  
NIM : 1301180302  
Pembimbing Tugas Akhir : Dr. VERA SURYANI, S.T., M.T. Dr. FAZMAH ARIF YULIANTO, S.T., M.T.  
Judul Tugas Akhir : IMPLEMENTASI PENDETEKSI TIDUR MENGGUNAKAN HISTOGRAM OF ORIENTED GRADIENTS DAN SUPPORT VECTOR MACHINE UNTUK PENGHEMATAN LISTRIK PADA ALAT ELEKTRONIK RUMAH TANGGA



Nama : DAFFASHIDDIQ NUR AWAN  
NIM : 1301180311  
Pembimbing Tugas Akhir : SRI SURYANI PRASETYOWATI, S.Si., M.Si. Dr. YULIANT SIBARONI, S.Si., M.T.  
Judul Tugas Akhir : TANAHMETERAN (SINGLE PAGE APLIKASI WEBSITE SISTEM PAKAR PREDIKSI HARGA TANAH)



Nama : HASBI DAWAMI  
NIM : 1301180320  
Pembimbing Tugas Akhir : Dr. EMA RACHMAWATI, S.T., M.T. Dr MAHMUD DWI SULISTIYO, S.T., M.T.  
Judul Tugas Akhir : DETEKSI PENGGUNAAN MASKER WAJAH MENGGUNAKAN YOLOV5



Nama : FIKRI MAULANA HANAFI  
NIM : 1301180325  
Pembimbing Tugas Akhir : ANGELINA PRIMA KURNIATI, S.T., M.T., Ph.D. WIDI ASTUTI, S.T., M.Kom.  
Judul Tugas Akhir : KLASIFIKASI TWEETS ARGUMEN DAN NON ARGUMEN PADA TWITTER DENGAN METODE K-NEAREST NEIGHBORS



Nama : HANIF REANGGA ALHAKIEM  
NIM : 1301180341  
Pembimbing Tugas Akhir : Dr. ERWIN BUDI SETIAWAN, S.Si., M.T.  
Judul Tugas Akhir : ANALISIS SENTIMEN BERBASIS ASPEK PADA TWITTER MENGGUNAKAN LOGISTIC REGRESSION DENGAN EKSPANSI FITUR FASTTEXT



Nama : RAGIL BAGASKORO  
NIM : 1301180342  
Pembimbing Tugas Akhir : ANDRIAN RAKHMATSYAH, S.T., M.T. RIZKA REZA PAHLEVI, S.Kom., M.Kom.  
Judul Tugas Akhir : ANALISIS KECEPATAN ANGIN HASIL PENGUKURAN SENSOR ANEMOMETER MENGGUNAKAN LINEAR REGRESSION TIME SERIES

## Program Studi S1 Informatika



Nama : MUHAMMAD RIZKY IRSYAD  
NIM : 1301180347  
Pembimbing Tugas Akhir : Dr. EMA RACHMAWATI, S.T., M.T.  
Dr MAHMUD DWI SULISTIYO, S.T., M.T.  
Judul Tugas Akhir : DETEKSI OBJEK PADA CITRA LOW LIGHT  
MENGGUNAKAN MODEL DETECTION  
TRANSFORMERS



Nama : VIJAY CHEZA PANGESTU  
NIM : 1301180351  
Pembimbing Tugas Akhir : Prof. Dr. ADIWIJAYA, S.Si., M.Si.  
MAHENDRA DWIFEBRI PURBOLAKSONO,  
S.Kom., M.Kom.  
Judul Tugas Akhir : ANALISIS SENTIMEN TERHADAP ULASAN  
HOTEL DI KOTA BANDUNG PADA SITUS  
WEB AGODA MENGGUNAKAN FITUR  
EKSTRAKSI WORD2VEC DAN ALGORITMA  
KNN



Nama : MAULIDITO DWINANDANA  
NIM : 1301180352  
Pembimbing Tugas Akhir : Rosa Reska Riskiana  
Dana Sulistyo Kusumo  
Judul Tugas Akhir : EXTENDED FINITE STATE MACHINE-MODEL  
BASED TESTING PADA APLIKASI MOBILE



Nama : MOHAMMAD DAFFA HARIS  
NIM : 1301180355  
Pembimbing Tugas Akhir : Dr DIDIT ADYITA, S.Si., M.Si  
-  
Judul Tugas Akhir : PREDIKSI SUHU UDARA DENGAN  
METODE LONG SHORT-TERM MEMORY  
DAN PROPHET: STUDI KASUS JAKARTA,  
INDONESIA



Nama : RANDIKA DWI MAULANA RASYID  
NIM : 1301180361  
Pembimbing Tugas Akhir : Dr. Z K ABDURAHMAN BAIZAL, S.Si.,  
M.Kom.  
-  
Judul Tugas Akhir : SISTEM PEMBERI REKOMENDASI MUSIK  
MENGGUNAKAN K-NEAREST NEIGHBOR  
DENGAN METODE OPTIMASI PARTICLE  
SWARM OPTIMIZATION



Nama : NURAENA RAMDANI  
NIM : 1301180373  
Pembimbing Tugas Akhir : SRI SURYANI PRASETYOWATI, S.Si., M.Si  
Dr. YULIANT SIBARONI, S.Si., M.T.  
Judul Tugas Akhir : ANALISIS KINERJA KLASIFIKASI ARIUS  
LALU LINTAS KOTA BANDUNG DENGAN  
PEMBELAJARAN MESIN DAN INTERPOLASI  
KRIGING



Nama : FITRIONO ARYA RISKI  
NIM : 1301180387  
Pembimbing Tugas Akhir : NUNGKI SELVIANDRO, Ph.D.  
MONTERICO ADRIAN, S.T., M.T  
Judul Tugas Akhir : IMPLEMENTASI WEB SCRAPING PADA  
SITUS LOWONGAN KERJA MENGGUNAKAN  
METODE REGULAR EXPRESSION



Nama : ANTONIUS RANDY ARJUN  
NIM : 1301180399  
Pembimbing Tugas Akhir : Dr. Z K ABDURAHMAN BAIZAL, S.Si.,  
M.Kom.  
-  
Judul Tugas Akhir : SISTEM PEMBERI REKOMENDASI FILM  
BERBASIS CHATBOT DENGAN LATENT  
SEMANTIC ANALYSIS PADA PLATFORM  
TELEGRAM MENGGUNAKAN DIALOGFLOW



Nama : ARYA PRIMA AL AUFAR  
NIM : 1301180405  
Pembimbing Tugas Akhir : Dr. ADE ROMADHONY, S.T., M.T.  
HASMAWATI, S.Kom., M. Kom.  
Judul Tugas Akhir : PENERAPAN QUESTION ENTAILMENT PADA  
SISTEM TANYA JAWAB TOPIK KESEHATAN  
ANAK



Nama : RAKHMAT RIFALDY  
NIM : 1301180407  
Pembimbing Tugas Akhir : Dr. ERWIN BUDI SETIAWAN, S.Si., M.T.  
-  
Judul Tugas Akhir : SISTEM PEMBERI REKOMENDASI FILM  
NETFLIX MENGGUNAKAN COLLABORATIVE  
FILTERING DENGAN ALGORITMA  
WEIGHTED SLOPE ONE DI TWITTER



Nama : MAIZA RADHIYA  
NIM : 1301180411  
Pembimbing Tugas Akhir : Prof. Dr. ADIWIJAYA, S.Si., M.Si.  
MAHENDRA DWIFEBRI PURBOLAKSONO,  
S.Kom., M.Kom.  
Judul Tugas Akhir : ANALISIS SENTIMEN TERHADAP ULASAN  
MAKANAN PADA SITUS WEB ZOMATO  
MENGGUNAKAN FITUR EKSTRAKSI  
TERM FREQUENCY-INVERSE DOCUMENT  
FREQUENCY (TF-IDF) DAN ALGORITMA  
K-NEAREST NEIGHBOR (KNN)



Nama : MUHAMMAD SALMAN FARHAN  
NIM : 1301180432  
Pembimbing Tugas Akhir : FEBRYANTI STEHANIE, S.T., M.T.  
KURNIAWAN NUR RAMADHANI, S.T., M.T.  
Judul Tugas Akhir : PENDETEKSI API BERDASARKAN VIDEO  
MENGGUNAKAN METODE CNN DENGAN  
MODEL DETEKSI OBJEK YOLO VERSI 4



Nama : IRFANI ADRI MAULANA  
NIM : 1301180447  
Pembimbing Tugas Akhir : SRI SURYANI PRASETYOWATI, S.Si., M.Si  
Dr. YULIANT SIBARONI, S.Si., M.T.  
Judul Tugas Akhir : PREDIKSI KLASIFIKASI CURAH HUJAN  
PULAU JAWA DENGAN PERLUASAN FITUR  
ANN DAN ORDINARY KRIGING



Nama : RAHADIAN PERWITA PUTRA  
NIM : 1301180448  
Pembimbing Tugas Akhir : Dr. ERWIN BUDI SETIAWAN, S.Si., M.T.  
-  
Judul Tugas Akhir : ROBERTA SEBAGAI SEMANTIC APPROACH  
UNTUK PREDIKSI BIG FIVE PERSONALITY  
MENGGUNAKAN ARTIFICIAL NEURAL  
NETWORK PADA TWITTER



## Program Studi S1 Informatika



Nama : ALAM RIZKI FITRIANSYAH  
NIM : 1301180452  
Pembimbing Tugas Akhir : Dr. YULIANT SIBARONI, S.Si., M.T.  
Judul Tugas Akhir : ANALISIS SENTIMEN TERHADAP PEMBANGUNAN KERETA CEPAT JAKARTA-BANDUNG PADA MEDIA SOSIAL TWITTER MENGGUNAKAN METODE SVM DAN GLOVE WORD EMBEDDING



Nama : MUHAMMAD FARHAN AUDIANTO  
NIM : 1301180466  
Pembimbing Tugas Akhir : Dr. EMA RACHMAWATI, S.T., M.T.  
Dr MAHMUD DWI SULISTIYO, S.T., M.T.  
Judul Tugas Akhir : KLASIFIKASI TIPE MODE UNTUK E-COMMERCE DENGAN SEMANTIC SEGMENTATION



Nama : OTNIEL ABIEZER  
NIM : 1301180469  
Pembimbing Tugas Akhir : ISMAN KURNIAWAN, S.Pd., M.Si., M.Sc., Ph.D.  
FHIRA NHITA, S.T., M.T.  
Judul Tugas Akhir : IDENTIFIKASI KANKER PARU-PARU PADA PEROKOK MENGGUNAKAN METODE ENSEMBLE BERDASARKAN DATA EKSPRESI GEN



Nama : ENRICO CHRISTOPHER REINHARD  
NIM : 1301180480  
Pembimbing Tugas Akhir : MUHAMMAD ARZAKI, S.Si., M.Kom.  
GIA SEPTIANA WULANDARI, S.Si., M.Si., M.Sc., Ph.D.  
Judul Tugas Akhir : PEMECAHAN PUZZLE TATAMIBARI MENGGUNAKAN EXHAUSTIVE SEARCH DAN SAT SOLVER



Nama : MUHAMMAD AUFA ANASIN  
NIM : 1301180497  
Pembimbing Tugas Akhir : ISMAN KURNIAWAN, S.Pd., M.Si., M.Sc., Ph.D.  
FHIRA NHITA, S.T., M.T.  
Judul Tugas Akhir : IMPLEMENTASI METODE PARTICLE SWARM OPTIMIZATION-SVM PADA DATA EKSPRESI GEN UNTUK IDENTIFIKASI KANKER PARU-PARU PADA PEROKOK



Nama : MUHAMMAD IQBAL SYAMIL AYASY  
NIM : 1301180500  
Pembimbing Tugas Akhir : Ir. ARI MOESRIAMI BARMAWI, M.Sc., Ph.D.  
Judul Tugas Akhir : PERLINDUNGAN ROYALTI TERHADAP PENULIS PADA SISTEM PENJUALAN ASET DIGITAL BERBASIS BLOCKCHAIN MENGGUNAKAN IPFS DAN ECC



Nama : RAFLY MIZALFI  
NIM : 1301180502  
Pembimbing Tugas Akhir : Dr. ARFIVE GANDHI, S.T., M.T.I  
MONTERICO ADRIAN, S.T., M.T.  
Judul Tugas Akhir : EVALUASI DAN PERBAIKAN TAMPILAN ANTARMUKA PADA APLIKASI LAYANAN PASPOR ONLINE MENGGUNAKAN PENDEKATAN USER CENTERED DESIGN



Nama : NUR AHSAR SETIYOWEN  
NIM : 1301180506  
Pembimbing Tugas Akhir : DANA SULISTIYO KUSUMO, S.T., M.T., PhD  
Dr. ARFIVE GANDHI, S.T., M.T.I  
Judul Tugas Akhir : MENGUKUR SISTEM PORTABILITY PADA APLIKASI TIMER MENGGUNAKAN KERANGKA FLUTTER



Nama : IGD RADITYA WIBHAWA MN  
NIM : 1301180508  
Pembimbing Tugas Akhir : ANIQ ATIQU ROHMAWATI, S.Si., M.Si.  
Dr. YULIANT SIBARONI, S.Si., M.T.  
Judul Tugas Akhir : MULTI-ASPECT SENTIMENT ANALYSIS TERHADAP NVIDIA RTX DENGAN SUPPORT VECTOR MACHINE DAN WORD EMBEDDINGS



Nama : NURIL KAUNAINI ROFIATUNNAJAH  
NIM : 1301181017  
Pembimbing Tugas Akhir : Ir. ARI MOESRIAMI BARMAWI, M.Sc., Ph.D.  
Judul Tugas Akhir : SISTEM AUTENTIKASI MENGGUNAKAN PASSWORD BERBASIS BAHASA ALAMI



Nama : GHINA KHOERUNNISA  
NIM : 1301181066  
Pembimbing Tugas Akhir : JONDRI, S.Si., M.Si.  
WIDI ASTUTI, S.T., M.Kom.  
Judul Tugas Akhir : PREDIKSI RETWEET BERDASARKAN FITUR PENGGUNA, KONTEN, DAN WAKTU MENGGUNAKAN METODE EVOLUTIONARY UNDERSAMPLING BOOSTING



Nama : ANAS RASYID  
NIM : 1301181192  
Pembimbing Tugas Akhir : NUNGKI SELVIANDRO, Ph.D.  
MUHAMMAD JOHAN ALIBASA, S.T., M.T., Ph.D.  
Judul Tugas Akhir : ANALISIS METODE PREPROCESSING SOURCE CODE DALAM KASUS KODE UNIT TEST



Nama : AHMAD SYAFIQ ABIYU  
NIM : 1301181202  
Pembimbing Tugas Akhir : Dr KEMAS MUSLIM LHAKSMA, S.T., M.I.SD.  
Judul Tugas Akhir : PERBANDINGAN METODE SELEKSI FITUR UNTUK MENGOPTIMASI MODEL SUPPORT VECTOR MACHINE DALAM MEMPREDIKSI TURNOVER PEGAWAI



Nama : RIZKY YUDHA PRATAMA  
NIM : 1301181324  
Pembimbing Tugas Akhir : SRI SURYANI PRASETYOWATI, S.Si., M.Si  
Dr. YULIANT SIBARONI, S.Si., M.T.  
Judul Tugas Akhir : KLASIFIKASI KEPRIBADIAN PENGGUNA MEDIA SOSIAL BERDASARKAN JENIS PEKERJAAN DAN KETERTARIKAN TERHADAP INFORMASI



## Program Studi S1 Informatika



Nama : ALDY RENALDI  
NIM : 1301183315  
Pembimbing Tugas Akhir : Dr. WARIH MAHARANI, S.T., M.T.  
Judul Tugas Akhir : DETEKSI DEPRESI DI MEDIA SOSIAL TWITTER MENGGUNAKAN RANDOM FOREST



Nama : HARIS SUBEKTI  
NIM : 1301183323  
Pembimbing Tugas Akhir : Dr. DENI SAEPUJIN, S.Si., M.Si.  
Judul Tugas Akhir : PENDEKATAN CROSS-SECTIONAL MACHINE LEARNING UNTUK PREDIKSI RETURN SAHAM PADA INDEKS LQ45



Nama : MUHAMMAD HARIZ  
NIM : 1301183357  
Pembimbing Tugas Akhir : Dr. ATI SUICI DIAN MARTHA, S.Kom., M.T. Ir. SRI WIDOWATI, M.T.  
Judul Tugas Akhir : PERANCANGAN USER INTERFACE WEBSITE INFORMASI LAYANAN VAKSINASI DAN PERKAPALAN MENGGUNAKAN METODE GOAL DIRECTED DESIGN



Nama : MUHAMMAD RIZKI RAMADHAN SETIAWAN  
NIM : 1301183404  
Pembimbing Tugas Akhir : Dr. ADE ROMADHONY, S.T., M.T. HASMAWATI, S.Kom., M. Kom.  
Judul Tugas Akhir : EKSTRAKSI INFORMASI BEASISWA DARI MEDIA SOSIAL MENGGUNAKAN BILSTM-CRF



Nama : IRFANUL ARIFA  
NIM : 1301183418  
Pembimbing Tugas Akhir : ISMAN KURNIAWAN, S.Pd., M.Si., M.Sc., Ph.D. ANNISA ADITSANIA, S.Si., M.Si.  
Judul Tugas Akhir : IMPLEMENTASI METODE ALGORITMA GENETIKA-ENSEMBLE LEARNING PADA STUDI QSAR DARI INHIBITOR DIACYLGLYCEROL ACYLTRANSFERASE-1 (DGAT1) SEBAGAI ANTI-DIABETES



Nama : ANTIKA PUTRI PERMATA WARDANI  
NIM : 1301183420  
Pembimbing Tugas Akhir : Prof. Dr. ADIWJAYA, S.Si., M.Si. MAHENDRA DWIFEBRI PURBOLAKSONO, S.Kom., M. Kom.  
Judul Tugas Akhir : ANALISIS SENTIMEN TERHADAP ULASAN PRODUK KECANTIKAN PADA WEBSITE FEMALE DAILY MENGGUNAKAN METODE MODIFIED BALANCED RANDOM FOREST DAN CHI-SQUARE



Nama : FARHAN ANAS  
NIM : 1301183427  
Pembimbing Tugas Akhir : Dr. ADE ROMADHONY, S.T., M.T. HASMAWATI, S.Kom., M. Kom.  
Judul Tugas Akhir : EKSTRAKSI INFORMASI BEASISWA PADA TWITTER MENGGUNAKAN METODE MEMM



Nama : ABDULLAH HADI  
NIM : 1301183430  
Pembimbing Tugas Akhir : Dr. VERA SURYANI, S.T., M.T. RIZKA REZA PAHLEVI, S.Kom., M.Kom.  
Judul Tugas Akhir : SISTEM PERINGATAN DINI UNTUK DETEKSI PHYSICAL DISTANCING DALAM PENCEGAHAN PENYEBARAN COVID-19



Nama : ANAK AGUNG SADA ABHYAKTA PAWITRA  
NIM : 1301183440  
Pembimbing Tugas Akhir : Dr. VERA SURYANI, S.T., M.T. RIZKA REZA PAHLEVI, S.Kom., M.Kom.  
Judul Tugas Akhir : PERFORMANSI ZERO KNOWLEDGE PROOFS UNTUK AUTENTIKASI DATA



Nama : HAURA ATHAYA SALKA  
NIM : 1301183454  
Pembimbing Tugas Akhir : Dr. KEMAS MUSLIM LHAKSMANA, S.T., M.ISD.  
Judul Tugas Akhir : PREDIKSI KESIAPAN KERJA MAHASISWA TELKOM UNIVERSITY DENGAN METODE MULTINOMIAL LOGISTIC REGRESSION DAN RANDOM FOREST



Nama : ATHIRAH RIFDHA ARYANI  
NIM : 1301183455  
Pembimbing Tugas Akhir : Dr. ERWIN BUDI SETIAWAN, S.Si., M.T.  
Judul Tugas Akhir : PENILAIAN BIG FIVE PERSONALITY MENGGUNAKAN METODE K-NEAREST NEIGHBOURS DENGAN ROBERTA



Nama : MUHAMMAD SHIBA KABUL  
NIM : 1301183457  
Pembimbing Tugas Akhir : Dr. ERWIN BUDI SETIAWAN, S.Si., M.T.  
Judul Tugas Akhir : COLLABORATIVE FILTERING PADA RECOMMENDER SYSTEM BERBASIS USER-BASED DAN ITEM-BASED DI TWITTER MENGGUNAKAN K-NEAREST NEIGHBORS (STUDI KASUS: FILM DI NETFLIX)



Nama : ALGI ERWANGGA PUTRA  
NIM : 1301183458  
Pembimbing Tugas Akhir : Dr. WARIH MAHARANI, S.T., M.T.  
Judul Tugas Akhir : DETEKSI TINGKAT DEPRESI MELALUI CUITAN TWITTER MENGGUNAKAN METODE ROBERTA



Nama : ADIV HARJADINATA  
NIM : 1301183484  
Pembimbing Tugas Akhir : Dr. YULIANT SIBARONI, S.Si., M.T.  
Judul Tugas Akhir : MULTI-ASPECT ANALISIS SENTIMEN MENGGUNAKAN RANDOM FOREST CLASSIFIER DAN WORD2VEC (STUDI KASUS : TIKTOK)



## Program Studi S1 Informatika



Nama : MUHAMMAD MIFTAHUDIN  
NIM : 1301183490  
Pembimbing Tugas Akhir : NUNGKI SELVIANDRO, Ph.D.  
MUHAMMAD JOHAN ALIBASA, S.T., M.T., Ph.D  
Judul Tugas Akhir : SIMULASI AUTONOMOUS VEHICLE MENGGUNAKAN ROS2 BERBASIS CONVOLUTIONAL NEURAL NETWORKS UNTUK PENGENALAN OBJEK



Nama : INACIO CAMPOS  
NIM : 1301183625  
Pembimbing Tugas Akhir : Dr MIRA KANIA SABARIAH, S.T., M.T. DANANG JUNAEDI, M.T.  
Judul Tugas Akhir : STUDI UX TENTANG PERSEPSI DAN SIKAP SISWA MENGGUNAKAN ZOOM SELAMA PANDEMI COVID-19



Nama : YAHYA SETIAWAN  
NIM : 1301184007  
Pembimbing Tugas Akhir : JONDRI, S.Si., M.Si. WIDI ASTUTI, S.T., M.Kom.  
Judul Tugas Akhir : ANALISIS SENTIMEN PADA TWITTER TERHADAP TRANSPORTASI ONLINE DI INDONESIA MENGGUNAKAN ENSEMBLE STACKING



Nama : FAIZA AULIA RAHMA PUTRA  
NIM : 1301184008  
Pembimbing Tugas Akhir : Dr. YULIANT SIBARONI, S.Si., M.T.  
Judul Tugas Akhir : DETEKSI UJARAN RADIKALISME DI INDONESIA PADA MEDIA SOSIAL TWITTER MENGGUNAKAN METODE CONVOLUTIONAL NEURAL NETWORK



Nama : DELVANITA SRI WAHYUNI  
NIM : 1301184014  
Pembimbing Tugas Akhir : Dr. YULIANT SIBARONI, S.Si., M.T.  
Judul Tugas Akhir : PERBANDINGAN METODE ENSEMBLE UNTUK MENDETEKSI BERITA HOAKS (STUDI KASUS: VAKSIN COVID-19)



Nama : MARCELLO RASEL HIDAYATULLAH  
NIM : 1301184019  
Pembimbing Tugas Akhir : Dr. WARIH MAHARANI, S.T., M.T.  
Judul Tugas Akhir : DETEKSI DEPRESI DI MEDIA SOSIAL TWITTER MENGGUNAKAN DECISION TREE



Nama : MADE INDRAYANA PUTRA  
NIM : 1301184024  
Pembimbing Tugas Akhir : MUHAMMAD ARZAKI, S.Si., M.Kom. GIA SEPTIANA WULANDARI, S.Si., M.Si., M.Sc., Ph.D.  
Judul Tugas Akhir : PEMECAHAN PUZZLE YIN-YANG (SHIROMARU-KUROMARU) MENGGUNAKAN PEMRGORGAMAN BERBASIS KENDALA



Nama : MUHAMMAD FADHIL MUBARAQ  
NIM : 1301184031  
Pembimbing Tugas Akhir : Dr. WARIH MAHARANI, S.T., M.T.  
Judul Tugas Akhir : ANALISIS SENTIMEN PADA MEDIA SOSIAL TWITTER TERHADAP PERUBAHAN IKLIM DI INDONESIA MENGGUNAKAN METODE INDOBERT



Nama : ADHITYA ALDIRA HARDY  
NIM : 1301184036  
Pembimbing Tugas Akhir : ANIQ ATIQI ROHMAWATI, S.Si., M.Si. SRI SURYANI PRASETYOWATI, S.Si., M.Si  
Judul Tugas Akhir : PREDIKSI KLASIFIKASI LALU LINTAS KOTA BANDUNG MENGGUNAKAN MACHINE LEARNING DAN SPATIAL ANALYSIS



Nama : ADITYA GUMILAR  
NIM : 1301184037  
Pembimbing Tugas Akhir : SRI SURYANI PRASETYOWATI, S.Si., M.Si. Dr. YULIANT SIBARONI, S.Si., M.T.  
Judul Tugas Akhir : ANALISIS KINERJA METODE HYBRID MACHINE LEARNING PADA IMBALANCED DATA (KLASIFIKASI CURAH HUJAN)



Nama : ACHMAD SALIM AIMAN  
NIM : 1301184045  
Pembimbing Tugas Akhir : Dr. KEMAS MUSLIM LHAKSMAHA, S.T., M.ISD. JONDRI, S.Si., M.Si.  
Judul Tugas Akhir : KLASIFIKASI TOPIK AYAT AL-QUR'AN TERJEMAHAN BAHASA INGGRIS MENGGUNAKAN PENGUKURAN WORD CENTRALITY



Nama : INTAN RAMADHANI  
NIM : 1301184046  
Pembimbing Tugas Akhir : Dr. WARIH MAHARANI, S.T., M.T.  
Judul Tugas Akhir : MEMPREDIKSI GANGGUAN DEPRESI BERDASARKAN DASS-42 DI TWITTER MENGGUNAKAN TEKS KLASIFIKASI PRETRAINED MODEL XLNET



Nama : KANITA NUR INTAN AWALIAH  
NIM : 1301184049  
Pembimbing Tugas Akhir : Dr. ATI SUCI DIAN MARTHA, S.Kom., M.T. VERONIKHA EFFENDY, S.T., M.T.  
Judul Tugas Akhir : PEMODELAN USER INTERFACE APLIKASI PEMBELAJARAN BAHASA INGGRIS DASAR MENGGUNAKAN METODE CHILD-CENTERED DESIGN



Nama : INDIRA ALIMA FASYAZAHRA  
NIM : 1301184051  
Pembimbing Tugas Akhir : Dr DIDIT ADYTIA, S.Si., M.Si  
Judul Tugas Akhir : PREDIKSI DERET WAKTU PENGGUNAAN LISTRIK MENGGUNAKAN TRANSFORMER DENGAN STUDI KASUS DI DKI JAKARTA DAN BANTEN

## Program Studi S1 Informatika



Nama : TANDYA RIZKY PRATAMA  
NIM : 1301184058  
Pembimbing Tugas Akhir : DONNI RICHASDY, S.T., M.T  
MAHENDRA DWIFEBRI PURBOLAKSONO,  
S.Kom., M.Kom.  
Judul Tugas Akhir : TOPIC MODELING OPINI TENTANG  
UNIVERSITAS TELKOM PADA TWITTER  
MENGUNAKAN METODE LATENT  
DIRICHLET ALLOCATION SELAMA PANDEMI  
COVID-19



Nama : MUHAMMAD GHIFARI ARFANANDA  
NIM : 1301184062  
Pembimbing Tugas Akhir : Dr. DENI SAEPUJIN, S.Si., M.Si.  
Judul Tugas Akhir : PREDIKSI RETURN SAHAM PADA INDEKS  
LQ45 MENGGUNAKAN REGRESI LINEAR  
UNIVARIAT



Nama : SYAMSUL RIZAL  
NIM : 1301184064  
Pembimbing Tugas Akhir : Prof. Dr. ADIWIJAYA, S.Si., M.Si.  
MAHENDRA DWIFEBRI PURBOLAKSONO,  
S.Kom., M.Kom.  
Judul Tugas Akhir : ANALISIS SENTIMEN TERHADAP ULASAN  
FILM PADA SITUS WEB ROTTEN TOMATOES  
MENGUNAKAN WORD2VEC DAN NAIVE  
BAYES



Nama : ILHAM IZZUL HADYAN  
NIM : 1301184065  
Pembimbing Tugas Akhir : DANA SULISTIYO KUSUMO, S.T., M.T., PhD  
JATI HILIAMSYAH HUSEN, S.T., M.Eng.  
Judul Tugas Akhir : PENERAPAN CONTINUOUS CODE QUALITY  
UNTUK PERKEMBANGAN CODE QUALITY  
PADA TIM SCRUM



Nama : MUHAMMAD ALI SAID  
NIM : 1301184070  
Pembimbing Tugas Akhir : Dr. SETYORINI, S.T., M.T.  
ERWID MUSTHOFA JADIED, S.T., M.T.  
Judul Tugas Akhir : ANALISIS IMPLEMENTASI IPSEC PADA  
PROTOCOL DYNAMIC MULTIPOINT VIRTUAL  
PRIVATE NETWORK MENGGUNAKAN  
ROUTING BORDER GATEWAY PROTOCOL



Nama : MUHAMMAD THAARIQ RAZAQ  
NIM : 1301184073  
Pembimbing Tugas Akhir : DADE NURRANAH, S.T., M.T., Ph.D.  
HANI NURRAHMI  
Judul Tugas Akhir : ANALISIS SENTIMEN REVIEW FILM  
MENGGUNAKAN NAIVE BAYES CLASSIFIER  
DENGAN FITUR TF-IDF



Nama : M. ABDURRAHMAN AL - JAUZY  
NIM : 1301184074  
Pembimbing Tugas Akhir : SRI SURYANI PRASETYOWATI, S.Si., M.Si  
Dr. YULIANT SIBARONI, S.Si., M.T.  
Judul Tugas Akhir : SINGLE PAGE APLIKASI WEBSITE PREDIKSI  
KUALITAS UDARA WHAT THE AIR



Nama : CHAMADANI FAISAL AMRI  
NIM : 1301184075  
Pembimbing Tugas Akhir : SRI SURYANI PRASETYOWATI, S.Si., M.Si  
Dr. YULIANT SIBARONI, S.Si., M.T.  
Judul Tugas Akhir : KLASIFIKASI KEPRIBADIAN PENGGUNA  
MEDIA SOSIAL BERDASARKAN CARA  
PENGGUNA MENJALANI HIDUP DAN  
MEMBUAT KEPUTUSAN



Nama : MUHAMMAD HAFIDH RADITYA  
NIM : 1301184079  
Pembimbing Tugas Akhir : Dra. INDIWARTI, M.Si.  
ANIQ ATIQI ROHMAWATI, S.Si., M.Si.  
Judul Tugas Akhir : SEGMENTASI HARGA JUAL RUMAH  
MENGUNAKAN GAUSSIAN MIXTURE  
MODEL-BASED CLUSTERING



Nama : MOCHAMMAD IVAN ADHYAKSA PRADANA  
NIM : 1301184080  
Pembimbing Tugas Akhir : ANGELINA PRIMA KURNIATI, S.T., M.T., Ph.D  
GEDE AGUNG ARY WISUDIAWAN, S.Kom.,  
M.T.  
Judul Tugas Akhir : IMPLEMENTASI INDUCTIVE MINER UNTUK  
MENINGKATKAN EFISIENSI LAYANAN  
KESEHATAN (STUDI KASUS: DATASET BPJS  
KESEHATAN 2015-2016)



Nama : AZMI AULIA RAHMAN  
NIM : 1301184086  
Pembimbing Tugas Akhir : SRI SURYANI PRASETYOWATI, S.Si., M.Si  
Dr. YULIANT SIBARONI, S.Si., M.T.  
Judul Tugas Akhir : ANALISIS KINERJA METODE IMBALANCED  
DATA DALAM MENINGKATKAN AKURASI  
KLASIFIKASI METODE HYBRID MACHINE  
LEARNING



Nama : IRFAN BUDI PRAKOSO  
NIM : 1301184088  
Pembimbing Tugas Akhir : DONNI RICHASDY, S.T., M.T  
MAHENDRA DWIFEBRI PURBOLAKSONO,  
S.Kom., M.Kom.  
Judul Tugas Akhir : ANALISIS SENTIMEN TELKOM UNIVERSITY  
MENJADI PERGURUAN TINGGI SWASTA  
(PTS) NO.1 ATAU TERBAIK DI INDONESIA  
MENGUNAKAN METODE RANDOM  
FOREST



Nama : FARIQ FADHLAN ARADHANA  
NIM : 1301184089  
Pembimbing Tugas Akhir : Dr MAHMUD DWI SULISTIYO, S.T., M.T.  
Dr. EMA RACHMAWATI, S.T., M.T.  
Judul Tugas Akhir : SEGMENTASI SEMANTIK UNTUK  
IDENTIFIKASI KESEGERAN BUAH  
MENGUNAKAN U-NET



Nama : RISMA JULIA WARDANY  
NIM : 1301184094  
Pembimbing Tugas Akhir : DANA SULISTIYO KUSUMO, S.T., M.T., PhD  
Judul Tugas Akhir : PROSES MONITORING PENGEMBANGAN  
PERANGKAT LUNAK DENGAN  
METODOLOGI SCRUM MENGGUNAKAN  
BURNDOWN CHART



## Program Studi S1 Informatika



Nama : NABILLA AURA APRILIA  
NIM : 1301184095  
Pembimbing Tugas Akhir : INDRA LUKMANA SARDI, S.T., M.T.  
VERONIKHA EFFENDY, S.T., M.T.  
Judul Tugas Akhir : REKOMENDASI PERANCANGAN  
USER INTERFACE PADA WEBSITE  
MENGUNAKAN METODE GOAL DIRECTED  
DESIGN (STUDI KASUS : MYEVENTS.ID)



Nama : NADIA ASTRIA SAVITRI  
NIM : 1301184102  
Pembimbing Tugas Akhir : Dr. DENI SAEPUJIN, S.Si., M.Si.  
Judul Tugas Akhir : IMPLEMENTASI DEEP LEARNING UNTUK  
OPTIMASI PORTOFOLIO INDEX TRACKING  
LQ45



Nama : INGRID RESMI BENITA  
NIM : 1301184107  
Pembimbing Tugas Akhir : Dr. Z K ABDURAHMAN BAIZAL, S.Si.,  
M.Kom.  
Judul Tugas Akhir : SISTEM REKOMENDASI BERITA  
MENGUNAKAN RAPID AUTOMATIC  
KEYWORD EXTRACTION (RAKE)



Nama : SYIFA KHAIRUNNISA SALSABILA  
NIM : 1301184109  
Pembimbing Tugas Akhir : JONDRI, S.Si., M.Si.  
WIDI ASTUTI, S.T., M.Kom.  
Judul Tugas Akhir : ANALISIS SENTIMEN MASYARAKAT PADA  
TWITTER TERHADAP VAKSIN BOOSTER  
COVID-19 MENGGUNAKAN METODE  
ENSEMBLE STACKING



Nama : WINKIE SETYONO  
NIM : 1301184113  
Pembimbing Tugas Akhir : DONNI RICHAUSDY, S.T., M.T  
MAHENDRA DWIFEBRI PURBOLAKSONO,  
S.Kom., M.Kom.  
Judul Tugas Akhir : IMPROVISASI POS TAGGER DENGAN  
PENAMBAHAN LABEL ASING PADA BERITA  
TELKOM UNIVERSITY



Nama : ILHAM RIZKI HIDAYAT  
NIM : 1301184123  
Pembimbing Tugas Akhir : Dr. WARIH MAHARANI, S.T., M.T.  
Judul Tugas Akhir : ANALISIS DETEKSI DEPRESI UMUM DI  
MEDIA SOSIAL TWITTER MENGGUNAKAN  
INDOBERT



Nama : MUHAMMAD RAFIF  
NIM : 1301184124  
Pembimbing Tugas Akhir : VERONIKHA EFFENDY, S.T., M.T.  
ARFIVE GANDHI, S.T., M.T.I  
Judul Tugas Akhir : PERANCANGAN MODEL USER INTERFACE  
MEDIA INFORMASI DONOR DARAH  
MENGUNAKAN METODE USER-CENTERED  
DESIGN (STUDI KASUS UTD PMI KOTA  
PONTIANAK)



Nama : RIZKA NUR OCTAVIANI  
NIM : 1301184125  
Pembimbing Tugas Akhir : Dr. ERWIN BUDI SETIAWAN, S.Si., M.T.  
Judul Tugas Akhir : PENGARUH SENTIMEN PADA SAHAM  
BANK MANDIRI (BMRI) MENGGUNAKAN  
METODE EKSPANSI FITUR DENGAN  
WORD2VEC DAN BACKPROPAGATION  
NEURAL NETWORK



Nama : SALSABILA PUTRI ADITYANI  
NIM : 1301184128  
Pembimbing Tugas Akhir : DONNI RICHAUSDY, S.T., M.T  
WIDI ASTUTI, S.T., M.Kom.  
Judul Tugas Akhir : ANALISIS SENTIMEN DAN TOPIK DISKUSI  
ALUMNI UNIVERSITAS TELKOM PADA GRUP  
FACEBOOK FAST DENGAN MENGGUNAKAN  
METODE SUPPORT VECTOR MACHINE  
(SVM)



Nama : RIDHA NOVIA  
NIM : 1301184129  
Pembimbing Tugas Akhir : SRI SURYANI PRASETYOWATI, S.Si., M.Si  
Dr. YULIANT SIBARONI, S.Si., M.T.  
Judul Tugas Akhir : IDENTIFIKASI PERILAKU USER  
BERDASARKAN JENIS TWEET DI PLATFORM  
TWITTER MENGGUNAKAN GAUSSIAN  
MIXTURE MODEL CLUSTERING



Nama : VIANKA TETIANA  
NIM : 1301184136  
Pembimbing Tugas Akhir : DANA SULISTIYO KUSUMO, S.T., M.T., PhD  
MONTERICO ADRIAN, S.T., M.T  
Judul Tugas Akhir : ANALISIS PENGARUH POLA ARSITEKTUR  
MODEL VIEW VIEWMODEL (MVVM)  
TERHADAP KINERJA APLIKASI MOBILE  
DENGAN MENERAPKAN APPLICATION  
PROGRAMMING INTERFACE (API) COVID  
19



Nama : MUHAMMAD RIZQI AKBAR  
NIM : 1301184137  
Pembimbing Tugas Akhir : JONDRI, S.Si., M.Si.  
Dra. INDWIARTI, M.Si.  
Judul Tugas Akhir : PREDIKSI RETWEET BERDASARKAN  
USER-BASED DAN CONTENT-BASED  
MENGUNAKAN METODE ENSEMBLE  
STACKING



Nama : RIFQI LUTHFI  
NIM : 1301184138  
Pembimbing Tugas Akhir : ISMAN KURNIAWAN, S.Pd., M.Si., M.Sc.,  
Ph.D.  
ANNISA ADITSANIA, S.Si., M.Si.  
Judul Tugas Akhir : IMPLEMENTASI FINGERPRINT-BASED  
NEURAL NETWORK YANG DIOPTIMASI  
DENGAN FIREFLY ALGORITHM PADA  
PREDIKSI INHIBITOR HUMAN ??-SECRETASE  
1 (BACE-1) SEBAGAI AGEN TERAPEUTIK  
ALZHEIMER



Nama : SALSABILA BAHHAS  
NIM : 1301184142  
Pembimbing Tugas Akhir : ARFIVE GANDHI, S.T., M.T.I  
ROSA RESKA RISKIANA  
Judul Tugas Akhir : EVALUASI DAN PERBAIKAN USER  
EXPERIENCE PADA WEBSITE DINAS  
KESEHATAN KOTA BOGOR DENGAN  
USABILITY TESTING DAN USER EXPERIENCE  
QUESTIONNAIRE (UEQ)

## Program Studi S1 Informatika



Nama : PRISLA NOVIA ANGGREYANI  
NIM : 1301184143  
Pembimbing Tugas Akhir : Dr. WARIH MAHARANI, S.T., M.T.  
Judul Tugas Akhir : DETEKSI HOAX TWEET VIRUS COVID-19 DI MEDIA SOSIAL TWITTER MENGGUNAKAN METODE LSTM-CNN DENGAN WORD2VEC



Nama : RIZKY FAUZI RAMADHANI  
NIM : 1301184144  
Pembimbing Tugas Akhir : SRI SURYANI PRASETYOWATI, S.Si., M.Si  
Dr. YULIANT SIBARONI, S.Si., M.T.  
Judul Tugas Akhir : ANALISIS KINERJA PETA PREDIKSI KLASIFIKASI PENYEBARAN PENCEMARAN UDARA KOTA JAKARTA DENGAN DECISION TREE DAN ARTIFICIAL NEURAL NETWORK



Nama : ANDREA RAHMADANISYA  
NIM : 1301184146  
Pembimbing Tugas Akhir : Dr. ERWIN BUDI SETIAWAN, S.Si., M.T.  
Dr DIDIT ADYTIA, S.Si., M.Si  
Judul Tugas Akhir : PENGARUH SENTIMEN TERHADAP PERGERAKAN SAHAM BANK MANDIRI (BMRI) MENGGUNAKAN EKSPANSI FITUR DENGAN WORD2VEC DAN KLASIFIKASI SUPPORT VECTOR MACHINE



Nama : SANIYAH NABILA FIKRIYAH  
NIM : 1301184148  
Pembimbing Tugas Akhir : Dr. YULIANT SIBARONI, S.Si., M.T.  
Judul Tugas Akhir : IDENTIFIKASI PERILAKU USER BERDASARKAN JENIS TWEET DI PLATFORM TWITTER MENGGUNAKAN MEAN SHIFT CLUSTERING



Nama : ANDIKA ELANG DIRGANTARA  
NIM : 1301184153  
Pembimbing Tugas Akhir : ISMAN KURNIAWAN, S.Pd., M.Si., M.Sc., Ph.D.  
Dr REZA RENDIAN SEPTIAWAN, S.Si, M.Si, M.Sc  
Judul Tugas Akhir : IMPLEMENTASI METODE PARTICLE SWARM OPTIMIZATION PADA OPTIMASI ARSITEKTUR CNN UNTUK PREDIKSI COVID-19 BERBASIS GAMBAR CHEST X-RAY



Nama : FAKHREUZI MAINDRA  
NIM : 1301184155  
Pembimbing Tugas Akhir : INDRA LUKMANA SARDI, S.T., M.T.  
Aristyo Hadikusuma ARISTYO HADIKUSUMA, S.ST., M.T  
Judul Tugas Akhir : ANALISIS RANCANG BANGUN APLIKASI WEBSITE HOUSET MENGGUNAKAN METODE SCRUM



Nama : ELQI ASHOK  
NIM : 1301184158  
Pembimbing Tugas Akhir : SRI SURYANI PRASETYOWATI, S.Si., M.Si  
Dr. YULIANT SIBARONI, S.Si., M.T.  
Judul Tugas Akhir : PREDIKSI INSIDEN RATE DBD BERDASARKAN SPASIAL-WAKTU DENGAN RANDOM FOREST-EXTENDED FEATURE



Nama : FAISHAL RAIHANUR RASYID  
NIM : 1301184163  
Pembimbing Tugas Akhir : Dr DIDIT ADYTIA, S.Si., M.Si  
Judul Tugas Akhir : PREDIKSI SUHU TIME SERIES DENGAN PENDEKATAN CONV LSTM, STUDI KASUS DI JAKARTA



Nama : ADRI NUR FAJARI  
NIM : 1301184164  
Pembimbing Tugas Akhir : Dr. Z K ABDURAHMAN BAIZAL, S.Si., M.Kom.  
Judul Tugas Akhir : SISTEM PEMBERI REKOMENDASI WISATA KULINER BERBASIS CHATBOT MENGGUNAKAN NAMED ENTITY RECOGNITION



Nama : RAFI ANANDITA WICAKSONO  
NIM : 1301184171  
Pembimbing Tugas Akhir : Dr. ERWIN BUDI SETIAWAN, S.Si., M.T.  
Judul Tugas Akhir : RECOMMENDER SYSTEM BERDASARKAN TWEET DENGAN ALGORITMA SINGULAR VALUE DECOMPOSITION DAN KLASIFIKASI SUPPORT VECTOR MACHINE



Nama : FIKRI ILHAM  
NIM : 1301184172  
Pembimbing Tugas Akhir : Dr. WARIH MAHARANI, S.T., M.T.  
Judul Tugas Akhir : ANALISIS DETEKSI DEPRESI DI MEDIA SOSIAL TWITTER MENGGUNAKAN BIDIRECTIONAL ENCODER REPRESENTATIONS FROM TRANSFORMERS



Nama : ZIDAN ADHARI  
NIM : 1301184182  
Pembimbing Tugas Akhir : Dr. YULIANT SIBARONI, S.Si., M.T.  
Judul Tugas Akhir : IDENTIFIKASI UJARAN KEBENCIAN PADA TWITTER MENGGUNAKAN METODE CONVOLUTIONAL NEURAL NETWORK (CNN)



Nama : BAGAS TEGUH IMANI  
NIM : 1301184190  
Pembimbing Tugas Akhir : Dr. ERWIN BUDI SETIAWAN, S.Si., M.T.  
Judul Tugas Akhir : RECOMMENDER SYSTEM BERBASIS MATRIX FACTORIZATION DI TWITTER MENGGUNAKAN RANDOM FOREST (STUDI KASUS: FILM DI NETFLIX)



Nama : RIFKI ALFIAN ABDI MALIK  
NIM : 1301184197  
Pembimbing Tugas Akhir : Dr. YULIANT SIBARONI, S.Si., M.T.  
Judul Tugas Akhir : ANALISIS SENTIMEN MULTI ASPEK APLIKASI TIKTOK DENGAN FITUR EKSPANSI FASTEXT MENGGUNAKAN METODE CNN





## Program Studi S1 Informatika



Nama : RENDHY AL-FARREL  
NIM : 1301184199  
Pembimbing Tugas Akhir : DONNI RICHASDY, S.T., M.T  
MAHENDRA DWIFEBRI PURBOLAKSONO,  
S.Kom., M.Kom.  
Judul Tugas Akhir : ANALISIS SUBJEK BERITA TELKOM  
UNIVERSITY PADA PORTAL BERITA  
POPULER INDONESIA MENGGUNAKAN  
KOMBINASI METODE HIDDEN MARKOV  
MODEL (HMM) DAN RULE BASED



Nama : HAFIDZ LAZUARDI  
NIM : 1301184200  
Pembimbing Tugas Akhir : SITI AMATULLAH KARIMAH, S.T., M.T.  
SATRIA AKBAR MUGITAMA, S.Kom., M.Kom  
Judul Tugas Akhir : ANALISIS PERBANDINGAN TCP DAN SCTP  
PADA JARINGAN WAN



Nama : HAMMAMUL ACHDAN EPIOKSA  
NIM : 1301184210  
Pembimbing Tugas Akhir : DANA SULISTIYO KUSUMO, S.T., M.T., PhD  
MONTERICO ADRIAN, S.T., M.T  
Judul Tugas Akhir : PENGARUH ARCHITECTURE PATTERN  
MODEL VIEW VIEWMODEL (MVVM)  
TERHADAP KINERJA APLIKASI MOBILE  
BERBASIS ANDROID



Nama : RIFALDO SITEPU  
NIM : 1301184213  
Pembimbing Tugas Akhir : ANIQ ATIQI ROHMAWATI  
SRI SURYANI PRASETYOWATI  
Judul Tugas Akhir : ANALISIS KINERJA SUPPORT VECTOR  
MACHINE (SVM) PADA KLASIFIKASI  
JUMLAH KASUS BULANAN COVID-19



Nama : SINDI FATIKA SARI  
NIM : 1301184215  
Pembimbing Tugas Akhir : Dr KEMAS MUSLIM LHAKSMA, S.T.,  
M.ISD.  
Judul Tugas Akhir : PREDIKSI EMPLOYEE ATTRITION  
MENGGUNAKAN SELEKSI FITUR DENGAN  
INFORMATION GAIN DAN KLASIFIKASI  
RANDOM FOREST



Nama : DIMAS RIZQI GUINTANA  
NIM : 1301184218  
Pembimbing Tugas Akhir : Dr. DENI SAEPUDIN, S.Si., M.Si.  
Judul Tugas Akhir : OPTIMASI PORTOFOLIO SAHAM INDEKS JII  
MENGGUNAKAN MULTI-OBJECTIVE MEAN-  
ABSOLUTE DEVIATION-ENTROPY



Nama : SYA RAIHAN HEGGI  
NIM : 1301184219  
Pembimbing Tugas Akhir : PARMAN SUKARNO, ST, M.Sc, Ph.D  
SATRIA AKBAR MUGITAMA, S.Kom., M.Kom  
Judul Tugas Akhir : DETEKSI SERANGAN DOS PADA JARINGAN  
SDN BERBASIS P4 PROGRAMMABLE  
DATAPLANE MENGGUNAKAN MACHINE  
LEARNING



Nama : MUHAMMAD AFIF RAIHAN  
NIM : 1301184220  
Pembimbing Tugas Akhir : Dr. ERWIN BUDI SETIAWAN, S.Si., M.T.  
Judul Tugas Akhir : ANALISIS SENTIMEN BERBASIS ASPEK  
DENGAN EKSPANSI FITUR FASTTEXT DAN  
METODE SUPPORT VECTOR MACHINE DI  
TWITTER



Nama : ADINDA RAHMA KHUMAIRAH  
NIM : 1301184223  
Pembimbing Tugas Akhir : Dr MIRA KANIA SABARIAH, S.T., M.T.  
VERONIKHA EFFENDY, S.T., M.T.  
Judul Tugas Akhir : PEMODELAN USER EXPERIENCE AL-QURAN  
DIGITAL SEBAGAI MEDIA TAHFIDZUL  
QURAN BERBASIS APLIKASI MOBILE  
MENGGUNAKAN METODE TASK CENTERED  
SYSTEM DESIGN (TCSD)



Nama : MUHAMMAD NAUFAL RIZKI  
NIM : 1301184225  
Pembimbing Tugas Akhir : DONNI RICHASDY, S.T., M.T  
ADITYA FIRMAN IHSAN, S.Si., M.Si.  
Judul Tugas Akhir : EKSTRAKSI ENTITAS ORANG YANG  
TERAFILIASI TELKOM UNIVERSITY  
MENGGUNAKAN LONG SHORT-TERM  
MEMORY (LSTM) PADA ARTIKEL BERITA  
TERKAIT



Nama : AHMAD FIKRI  
NIM : 1301184230  
Pembimbing Tugas Akhir : Ir. SRI WIDOWATI, M.T.  
MUHAMMAD JOHAN ALIBASA, S.T., M.T.,  
Ph.D  
Judul Tugas Akhir : PENGEMBANGAN TOOL UNTUK  
PENGUJIAN ALUR NAVIGASI WEBSITE  
DENGAN METODE TREE TESTING



Nama : RAYHAN RAHMANDA  
NIM : 1301184233  
Pembimbing Tugas Akhir : Dr. ERWIN BUDI SETIAWAN, S.Si., M.T.  
Judul Tugas Akhir : WORD2VEC PADA ANALISIS SENTIMEN  
DENGAN SYNTHETIC MINORITY  
OVERSAMPLING TECHNIQUE DAN  
ALGORITMA BOOSTING



Nama : RAIHAN NUGRAHA SETIAWAN  
NIM : 1301184243  
Pembimbing Tugas Akhir : Dr. WARIH MAHARANI, S.T., M.T.  
Judul Tugas Akhir : DETEKSI DEPRESI PADA MEDIA SOSIAL  
TWITTER MENGGUNAKAN METODE  
HIERARCHICAL ATTENTION NETWORK



Nama : MOH. RIFKI NURDIANSYACH  
NIM : 1301184244  
Pembimbing Tugas Akhir : FHIRA NHITA, S.T., M.T.  
ANIQ ATIQI ROHMAWATI, S.Si., M.Si.  
Judul Tugas Akhir : PREDIKSI PENYEBARAN PENYAKIT DEMAM  
BERDARAH DENGUE (DBD) DI KABUPATEN  
BANDUNG MENGGUNAKAN ALGORITMA  
XGBOOST

## Program Studi S1 Informatika



Nama : MUHAMMAD RAIHAN MUHITH  
NIM : 1301184245  
Pembimbing Tugas Akhir : Dr. IMELDA ATASTINA, S.Si., M.T.  
Judul Tugas Akhir : ANALISIS SENTIMEN RINGKASAN BERITA EKONOMI INDONESIA TERHADAP IHSG MENGGUNAKAN LONG SHORT TERM MEMORY



Nama : HAFSHAH HAUDLI WINDJATIKA  
NIM : 1301184250  
Pembimbing Tugas Akhir : Dr. WARUH MAHARANI, S.T., M.T.  
Judul Tugas Akhir : DETEKSI DEPRESI DI MEDIA SOSIAL TWITTER MENGGUNAKAN LONG SHORT-TERM MEMORY



Nama : GALIH WIMBA HERIAJI  
NIM : 1301184251  
Pembimbing Tugas Akhir : SITI AMATULLAH KARIMAH, S.T., M.T. SATRIA AKBAR MUGITAMA, S.Kom., M.Kom.  
Judul Tugas Akhir : PERBANDINGAN PERFORMANSI ROUTING PADA MULTIPROTOCOL LABEL SWITCHING (MPLS) DAN SOFTWARE-DEFINED WIDE AREA NETWORK (SDWAN)



Nama : RIDHWAN NASHIR  
NIM : 1301184259  
Pembimbing Tugas Akhir : Dr. ERWIN BUDI SETIAWAN, S.Si., M.T. Dr DIDIT ADYITA, S.Si., M.Si.  
Judul Tugas Akhir : PENGARUH SENTIMEN TERHADAP PERGERAKAN SAHAM BANK MANDIRI (BMRI) DENGAN EKSPANSI FITUR WORD2VEC DAN KLASIFIKASI NAIVE BAYES SUPPORT VECTOR MACHINE (NBSVM)



Nama : MUHAMMAD ZAKY AONILLAH  
NIM : 1301184260  
Pembimbing Tugas Akhir : Dr. ADE ROMADHONY, S.T., M.T. HASMAWATI, S.Kom., M. Kom.  
Judul Tugas Akhir : PENERAPAN QUESTION ENTAILMENT PADA SISTEM TANYA JAWAB COVID-19



Nama : HILMY SHABIR PUTRA RUMARSIDIK  
NIM : 1301184261  
Pembimbing Tugas Akhir : RISNANDAR, S.T., M.T., M.Eng., Ph.D.  
Judul Tugas Akhir : IDENTIFIKASI TINGKAT KEMATANGAN BUAH PISANG MENGGUNAKAN ALGORITMA FUZZY LOGIC DENGAN EKSTRAKSI FITUR RGB DAN GLCM



Nama : MUHAMAD FARELL AMBIAR  
NIM : 1301184262  
Pembimbing Tugas Akhir : ISMAN KURNIAWAN, S.Pd., M.Si., M.Sc., Ph.D. ANNISA ADITSANIA, S.Si., M.Si.  
Judul Tugas Akhir : STUDI QSAR PADA INHIBITOR FALCIPAIN SEBAGAI ANTI-MALARIA MENGGUNAKAN GENETIC ALGORITHM-SUPPORT VECTOR MACHINE



Nama : EDVAN TAZUL ARIFIN  
NIM : 1301184270  
Pembimbing Tugas Akhir : JONDRI, S.Si., M.Si. Dra. INDWIARTI, M.Si.  
Judul Tugas Akhir : PREDIKSI RETWEET MENGGUNAKAN FITUR USER BASED DAN CONTENT BASED DENGAN MOTODE KLASIFIKASI ANN-GA



Nama : ALIF FARHAN WIDYANTO  
NIM : 1301184289  
Pembimbing Tugas Akhir : DANA SULISTIYO KUSUMO, S.T., M.T., Ph.D.  
Judul Tugas Akhir : FAKTOR YANG MEMPENGARUHI PENGIMPLEMENTASIAN SCRUM PADA SOFTWARE ENGINEER YANG BARU PERTAMA KALI MENERAPKAN SCRUM



Nama : M. DAFFA REGENTA' SUTRISNO  
NIM : 1301184291  
Pembimbing Tugas Akhir : DONNI RICHAADY, S.T., M.T. ADITYA FIRMAN IHSAN, S.Si., M.Si.  
Judul Tugas Akhir : EKSTRAKSI ENTITAS ORGANISASI YANG TERAFILIASI TELKOM UNIVERSITY MENGGUNAKAN RECURRENT NEURAL NETWORK



Nama : MEYZO NAUFAL ROMZI  
NIM : 1301184299  
Pembimbing Tugas Akhir : Dr. IMELDA ATASTINA, S.Si., M.T.  
Judul Tugas Akhir : ANALISIS SENTIMENT JUDUL BERITA EKONOMI TERHADAP INDEX HARGA SAHAM GABUNGAN MENGGUNAKAN METODE LONG SHORT-TERM MEMORY



Nama : RIZKYTA SHAINY ANGELINE  
NIM : 1301184305  
Pembimbing Tugas Akhir : DADE NURJANAH, S.T., M.T., Ph.D. HANI NURRAHMI  
Judul Tugas Akhir : DETEKSI UJARAN MISOGINI MENGGUNAKAN LONG SHORT-TERM MEMORY DAN BERT EMBEDDINGS



Nama : RACHMI HELFIANUR  
NIM : 1301184308  
Pembimbing Tugas Akhir : Dr. Z K ABDURAHMAN BAIZAL, S.Si., M.Kom.  
Judul Tugas Akhir : SISTEM REKOMENDASI E-COMMERCE PADA PLATFORM SHOPEE MENGGUNAKAN ALGORITMA APRIORI



Nama : FITRI HERINDA WARDHANI  
NIM : 1301184310  
Pembimbing Tugas Akhir : Dr. KEMAS MUSLIM LHAKSMA, S.T., M.ISD.  
Judul Tugas Akhir : PREDIKSI EMPLOYEE ATTRITION MENGGUNAKAN METODE LOGISTIC REGRESSION DENGAN SELEKSI FITUR

## Program Studi S1 Informatika



Nama : WINICO FAZRY  
NIM : 1301184316  
Pembimbing Tugas Akhir : SRI SURYANI PRASETYOWATI, S.Si., M.Si  
Dr. YULIANT SIBARONI, S.Si., M.T.  
Judul Tugas Akhir : PETA KLASIFIKASI LALU LINTAS KOTA BANDUNG DENGAN MACHINE LEARNING DAN ORDINARY KRIGING



Nama : DAFFA ULAYA SUHENDRA  
NIM : 1301184328  
Pembimbing Tugas Akhir : JONDRY, S.Si., M.Si.  
Dra. INDWIARTI, M.Si.  
Judul Tugas Akhir : ANALISIS SENTIMEN HATESPEECH PADA TWITTER PUBLIK FIGUR DENGAN METODE ADABOOST DAN XGBOOST



Nama : IBNU MUZAKKY M. NOOR  
NIM : 1301184329  
Pembimbing Tugas Akhir : SRI SURYANI PRASETYOWATI, S.Si., M.Si  
Dr. YULIANT SIBARONI, S.Si., M.T.  
Judul Tugas Akhir : PETA PREDIKSI KLASIFIKASI CURAH HUJAN MENGGUNAKAN RANDOM FOREST DAN INVERSE DISTANCE WEIGHTED (IDW)



Nama : AULIA RAYHAN SYAIFULLAH  
NIM : 1301184332  
Pembimbing Tugas Akhir : Dr. YULIANT SIBARONI, S.Si., M.T.  
Judul Tugas Akhir : KLASIFIKASI HASHTAG UJARAN KEBENCIAN PADA TWITTER MENGGUNAKAN METODE HYBRID CLASSIFIER



Nama : MUHAMMAD CONDRO AGUNG PUTRO  
NIM : 1301184334  
Pembimbing Tugas Akhir : SRI SURYANI PRASETYOWATI, S.Si., M.Si  
Dr. YULIANT SIBARONI, S.Si., M.T.  
Judul Tugas Akhir : PETA PREDIKSI POLUSI UDARA BERBASIS WEB MENGGUNAKAN NAIVE BAYES



Nama : FAZAINSYAH AZKA WICAKSONO  
NIM : 1301184335  
Pembimbing Tugas Akhir : Dr. ADE ROMADHONY, S.T., M.T.  
HASMAWATI, S.Kom., M. Kom.  
Judul Tugas Akhir : ANALISIS SENTIMEN MEDIA SOSIAL UNIVERSITAS MENGGUNAKAN METODE SUPPORT VECTOR MACHINE DAN LOGISTIC REGRESSION



Nama : ARYA PRATAMA ANUGERAH RAHMADYAN  
NIM : 1301184336  
Pembimbing Tugas Akhir : Dr. YULIANT SIBARONI, S.Si., M.T.  
Judul Tugas Akhir : ANALISIS SENTIMEN TERHADAP PEMBANGUNAN KERETA CEPAT JAKARTA-BANDUNG DENGAN MEDIA SOSIAL TWITTER MENGGUNAKAN METODE BACKPROPAGATION NEURAL NETWORK



Nama : HAFIZH ABDUSSUYKUR  
NIM : 1301184337  
Pembimbing Tugas Akhir : Dr. MAHMUD DWI SULISTIYO, S.T., M.T.  
Dr. EMA RACHMAWATI, S.T., M.T.  
Judul Tugas Akhir : SEGMENTASI SEMANTIK UNTUK IDENTIFIKASI KERUSAKAN PERMUKAAN JALAN DENGAN LIGHTWEIGHT ENCODER-DECODER NETWORK



Nama : MUHAMMAD WANDA WIBISONO  
NIM : 1301184339  
Pembimbing Tugas Akhir : ANGELINA PRIMA KURNIATI, S.T., M.T., Ph.D  
GEDE AGUNG ARY WISUDIAWAN, S.Kom., M.T.  
Judul Tugas Akhir : IMPLEMENTASI PROCESS MINING DENGAN ALGORITMA INDUCTIVE MINER UNTUK MENENTUKAN MODEL PROSES BISNIS AKTUAL (STUDI KASUS: PROSES PEMBELAJARAN PADA LEARNING MANAGEMENT SYSTEM CELOE)



Nama : SUKMAWATI DWI LESTARI  
NIM : 1301184345  
Pembimbing Tugas Akhir : Dr. ERWIN BUDI SETIAWAN, S.Si., M.T.  
Judul Tugas Akhir : ANALISIS SENTIMEN BERBASIS ASPEK PADA PENGGUNA TELKOMSEL DI TWITTER MENGGUNAKAN EKSPANSI FITUR FASTTEXT DAN KLASIFIKASI NBSVM



Nama : PUTRI ESTER SUMOLANG  
NIM : 1301184346  
Pembimbing Tugas Akhir : Dr. WARIH MAHARANI, S.T., M.T.  
Judul Tugas Akhir : DETEKSI DEPRESI PADA TWITTER MENGGUNAKAN BIDIRECTIONAL LONG SHORT TERM MEMORY



Nama : MUHAMMAD TEGAR ZHARFAN HUMAM SETIABAKTI  
NIM : 1301184354  
Pembimbing Tugas Akhir : GEDE AGUNG ARY WISUDIAWAN, S.Kom., M.T.  
ANGELINA PRIMA KURNIATI, S.T., M.T., Ph.D  
Judul Tugas Akhir : IMPLEMENTASI HEURISTIC MINER PADA MATA KULIAH ALGORITMA PEMROGRAMAN UNTUK MENGETAHUI POLA BELAJAR MAHASISWA



Nama : AHMAD NAUFAL BAYHAQI  
NIM : 1301184356  
Pembimbing Tugas Akhir : Dr. ERWIN BUDI SETIAWAN, S.Si., M.T.  
Judul Tugas Akhir : PENILAIAN BIG FIVE PERSONALITY PADA TWITTER MENGGUNAKAN METODE LOGISTIC REGRESSION DENGAN INDOBERT



Nama : MIFTAH SHIDQI RABBANI  
NIM : 1301184371  
Pembimbing Tugas Akhir : SITI SA'ADAH, S.T., M.T.  
PRASTI EKO YUNANTO, S.T., M.Kom.  
Judul Tugas Akhir : PREDIKSI TOTAL LABA RUGI KOMPREHENSIF BANK UMUM KONEVENSIONAL DI INDONESIA MENGGUNAKAN ALGORITMA JST DENGAN BACKPROPAGATION

## Program Studi S1 Informatika



Nama : GILANG RAMADHAN  
NIM : 1301184376  
Pembimbing Tugas Akhir : Dr. ERWIN BUDI SETIAWAN, S.Si., M.T.  
Judul Tugas Akhir : COLLABORATIVE FILTERING PADA RECOMMENDER SYSTEM BERBASIS MEMORY BASED DI TWITTER MENGGUNAKAN DECISION TREE LEARNING CLASSIFICATION (STUDI KASUS: FILM DI NETFLIX)



Nama : ANNISA MIRANDA  
NIM : 1301184378  
Pembimbing Tugas Akhir : Dr. KEMAS MUSLIM LHAQSMANA, S.T., M.ISD.  
Judul Tugas Akhir : ANALISIS KLASIFIKASI MASA TUNGGU ALUMNI UNIVERSITAS TELKOM UNTUK MENDAPATKAN PEKERJAAN MENGGUNAKAN DECISION TREE DAN SUPPORT VECTOR MACHINE



Nama : ADITYA RAMADHAN  
NIM : 1301184380  
Pembimbing Tugas Akhir : Dr. IRMA PALUPI, S.Si., M.Si. BAMBANG ARI WAHYUDI, S.Kom., M.T.  
Judul Tugas Akhir : DETEKSI POLA CANDLESTICK MENGGUNAKAN MODEL CNN-LSTM UNTUK MEMPREDIKSI POSISI TRADING DI PASAR SAHAM



Nama : HERI SETYO NUGROHO  
NIM : 1301184382  
Pembimbing Tugas Akhir : ANISA HERDIANI, S.T., M.T. ROSA RESKA RISKIANA  
Judul Tugas Akhir : EVALUASI DAN PERANCANGAN USER EXPERIENCE PADA APLIKASI GGWP TOURNEY MENGGUNAKAN METODE HUMAN CENTERED DESIGN DAN HEURISTIC EVALUATION



Nama : RAAFLI MULKI FATIHA SIHITE  
NIM : 1301184384  
Pembimbing Tugas Akhir : SITI SA'ADAH, S.T., M.T. PRASTI EKO YUNANTO, S.T., M.Kom.  
Judul Tugas Akhir : PREDIKSI HARGA EMAS MENGGUNAKAN CONV-LSTM



Nama : ADITYA MAHENDRA ZAKARIA  
NIM : 1301184388  
Pembimbing Tugas Akhir : Dr. ERWIN BUDI SETIAWAN, S.Si., M.T.  
Judul Tugas Akhir : ANALISIS SENTIMEN PENGGUNA TELKOMSEL BERBASIS ASPEK DI TWITTER MENGGUNAKAN METODE KLASIFIKASI RANDOM FOREST DAN EKSPANSI FITUR GLOVE



Nama : AHMAD THARIQ SABIQ  
NIM : 1301184389  
Pembimbing Tugas Akhir : SITI AMATULLAH KARIMAH, S.T., M.T. ERWID MUSTHOFA JADIED, S.T., M.T.  
Judul Tugas Akhir : ANALISIS PERBANDINGAN UDP DAN DCCP PADA JARINGAN SD-WAN



Nama : MUHAMMAD ALWI NUGRAHA  
NIM : 1301184393  
Pembimbing Tugas Akhir : Dr. Z. K ABDURAHMAN BAIZAL, S.Si., M.Kom. DONNI RICHASDY, S.T., M.T.  
Judul Tugas Akhir : SISTEM PEMBERI REKOMENDASI FILM BERBASIS CHATBOT MENGGUNAKAN POS TAGGING



Nama : ARTAMIRA RIZQY AMARTYA MADEN  
NIM : 1301184394  
Pembimbing Tugas Akhir : JONDRI, S.Si., M.Si. WIDI ASTUTI, S.T., M.Kom.  
Judul Tugas Akhir : ANALISIS SENTIMEN MASYARAKAT PADA TWITTER TERHADAP VAKSIN BOOSTER COVID-19 MENGGUNAKAN METODE ENSEMBLE BAGGING



Nama : FAJAR NOOR ILHAM  
NIM : 1301184395  
Pembimbing Tugas Akhir : Dr. ATI SUCI DIAN MARTHA, S.Kom., M.T. Dr. KUSUMA AYU LAKSITOWENING, S.T., M.T.  
Judul Tugas Akhir : ANIMATED PEDAGOGICAL AGENT (APA) UNTUK MATEMATIKA SEKOLAH DASAR (SD) MENGGUNAKAN TEKNIK SCAFFOLDING METAKOGNITIF



Nama : MUHAMMAD RIDHO SAPUTRA  
NIM : 1301184402  
Pembimbing Tugas Akhir : Dr. DENI SAEPUDIN, S.Si., M.Si.  
Judul Tugas Akhir : OPTIMISASI PORTOFOLIO BERBASIS PREDIKSI RETURN SAHAM MENGGUNAKAN HYBRID XGBOOST DAN IMPROVED FIREFLY ALGORITHM UNTUK SAHAM - SAHAM DALAM INDEKS LQ45



Nama : ABBSUMARMANALI FIRYABI SAKHTIYANI  
NIM : 1301184408  
Pembimbing Tugas Akhir : SITI SA'ADAH, S.T., M.T. GIA SEPTIANA WULANDARI, S.Si., M.Si., M.Sc., Ph.D.  
Judul Tugas Akhir : ANALISIS MULTI-LAYER PERCEPTRON (MLP) DAN LONG SHORT TERM MEMORY (LSTM) DALAM PREDIKSI HARGA KONTRAK BERJANGKA KAKAO



Nama : SILVIA ATIKA ANGGRAYNI  
NIM : 1301184413  
Pembimbing Tugas Akhir : Dr. Z. K ABDURAHMAN BAIZAL, S.Si., M.Kom. DONNI RICHASDY, S.T., M.T.  
Judul Tugas Akhir : QUESTION ANSWERING SYSTEM MENGGUNAKAN SEMANTIC REASONING PADA ONTOLOGI UNTUK SEJARAH KERAJAAN SUMEDANG LARANG



Nama : NABILA ALISSA ALIFIA PUTRI  
NIM : 1301184417  
Pembimbing Tugas Akhir : Dr. ERWIN BUDI SETIAWAN, S.Si., M.T.  
Judul Tugas Akhir : ANALISIS SENTIMEN BERBASIS ASPEK PADA PENGGUNA TELKOMSEL DI TWITTER MENGGUNAKAN METODE KLASIFIKASI SUPPORT VECTOR MACHINE DAN EKSPANSI FITUR WORD2VEC



## Program Studi S1 Informatika



Nama : AURORA STEPINIT SAZAFI  
NIM : 1301184421  
Pembimbing Tugas Akhir : ARFIVE GANDHI, S.T., M.T.I  
VERONIKHA EFFENDY, S.T., M.T.  
Judul Tugas Akhir : EVALUASI UX NAVIGASI WEBSITE  
MENGUNAKAN METODE UEQ (STUDI  
KASUS: MSL LOGISTICS)



Nama : AHMAD AFIQ FITRAH  
NIM : 1301184426  
Pembimbing Tugas Akhir : NIKEN DWI WAHYU CAHYANI, S.T., M.Kom.  
PhD  
ERWID MUSTHOFA JADIED, S.T., M.T.  
Judul Tugas Akhir : GETWIT SEBAGAI ALAT AKUISISI BERBASIS  
API UNTUK TWITTER



Nama : FAISAL ADLY ADITYA PRADANA  
NIM : 1301184438  
Pembimbing Tugas Akhir : Dr MIRA KANIA SABARIAH, S.T., M.T.  
MONTERICO ADRIAN, S.T., M.T  
Judul Tugas Akhir : PENINGKATAN USER INTERFACE DESIGN  
DAN EVALUASI KEGUNAAN APLIKASI  
WEB EVOLUTION TELKOM INDONESIA  
MENGUNAKAN USER CENTERED DESIGN



Nama : AZKA JAUHARY THANTAWHY SUKANDA  
NIM : 1301184439  
Pembimbing Tugas Akhir : Dr DIDIT ADYTIA, S.Si., M.Si  
-  
Judul Tugas Akhir : PRAKIRAAN GELOMBANG MENGGUNAKAN  
METODE BIDIRECTIONAL GRU DAN GRU  
STUDI KASUS PANGANDARAN, INDONESIA



Nama : THORIQ PUTRA RENALDI  
NIM : 1301184443  
Pembimbing Tugas Akhir : RIMBA WHIDIANA CIPTASARI, S.Si., M.T.,  
Ph.D.  
FEBRYANTI STEVANIE, S.T., M.T.  
Judul Tugas Akhir : PENDETEKSI AKSEN SUNDA  
MENGUNAKAN MEL-FREQUENCY  
CEPSTRAL COEFFICIENT (MFCC) DAN  
HIDDEN MARKOV MODEL (HMM)



Nama : ARVA ADWITYA SAFARIN  
NIM : 1301184445  
Pembimbing Tugas Akhir : Dr. EMA RACHMAWATI, S.T., M.T.  
Dr. GAMMA KOSALA, S.Si  
Judul Tugas Akhir : DETEKSI OBJEK MAKLUK HIDUP DALAM  
FILUM ARTHROPODA MENGGUNAKAN  
YOLOV3



Nama : MUHAMMAD FARREL  
NIM : 1301184453  
Pembimbing Tugas Akhir : Dr. ADE ROMADHONY, S.T., M.T.  
HASMAWATI, S.Kom., M. Kom.  
Judul Tugas Akhir : ANALISIS ENGAGEMENT PENGGUNA  
MEDIA SOSIAL UNIVERSITAS  
BERDASARKAN ATRIBUT KONTEN DAN  
KONTEKS



Nama : ANIKA PUTRI UTAMI  
NIM : 1301184456  
Pembimbing Tugas Akhir : Dr MIRA KANIA SABARIAH, S.T., M.T.  
VERONIKHA EFFENDY, S.T., M.T.  
Judul Tugas Akhir : PERANCANGAN MODEL USER EXPERIENCE  
UNTUK MEMBANTU PENYANDANG  
TUNANETRA MENGAKSES SMARTPHONE  
MENGUNAKAN METODE GOAL-DIRECTED  
DESIGN



Nama : GISELA YUNANDA  
NIM : 1301184462  
Pembimbing Tugas Akhir : DADE NURJANAH, S.T., M.T., Ph.D.  
SELY MELIANA, S.Kom., M.Kom  
Judul Tugas Akhir : SISTEM REKOMENDASI BERITA DARI DATA  
MICROSOFT NEWS MENGGUNAKAN  
METODE TF-IDF DAN COSINE SIMILARITY



Nama : GILANG BRIHANS FIRMANESHA  
NIM : 1301184482  
Pembimbing Tugas Akhir : SRI SURYANI PRASETYOWATI, S.Si., M.Si  
Dr. YULIANT SIBARONI, S.Si., M.T.  
Judul Tugas Akhir : DETEKSI BERITA HOAX MENGENAI VAKSIN  
COVID-19 DENGAN MENGGUNAKAN  
LEVENSHTEIN DISTANCE



Nama : HAFIZH ENGGAR KUSWIHARSO  
WICAKSONO  
NIM : 1301184496  
Pembimbing Tugas Akhir : NIKEN DWI WAHYU CAHYANI, S.T., M.Kom.  
PhD  
Dr. VERA SURYANI, S.T., M.T.  
Judul Tugas Akhir : ANALISIS DAMPAK DISTORSI PADA  
REKAMAN SUARA SEBAGAI KEGIATAN  
ANTI-FORENSIK



Nama : NAUFAL MUHAMMAD ATHIF  
NIM : 1301184501  
Pembimbing Tugas Akhir : FEBRYANTI STEVANIE, S.T., M.T.  
KURNIAWAN NUR RAMADHANI, S.T., M.T.  
Judul Tugas Akhir : DETEKSI MASKER WAJAH DALAM KONDISI  
CAHAYA RENDAH MENGGUNAKAN  
CONVOLUTIONAL NEURAL NETWORK  
(CNN)



Nama : GALUH RAMADITYA  
NIM : 1301184505  
Pembimbing Tugas Akhir : Dr. Eng. Ir. WIKKY FAWWAZ AL MAKI, S.T.,  
M.Eng.  
-  
Judul Tugas Akhir : SINGLE OBJECT TRACKING MENGGUNAKAN  
YOLOV4 DAN VGG16



Nama : ELSA RACHEL DEMENTIEVA SIAHAAN  
NIM : 1301184526  
Pembimbing Tugas Akhir : Dr. Z K ABDURAHMAN BAIZAL, S.Si.,  
M.Kom.  
DONNI RICHASDY, S.T., M.T  
Judul Tugas Akhir : REKOMENDASI MAKANAN DI APLIKASI  
EATAJA MENGGUNAKAN METODE  
ALTERNATING LEAST SQUARE



## Program Studi S1 Informatika



Nama : FAHMI TAUFIQURRAHMAN  
NIM : 1301198491  
Pembimbing Tugas Akhir : Ir. SRI WIDOWATI, M.T.  
MUHAMMAD JOHAN ALIBASA, S.T., M.T., Ph.D  
Judul Tugas Akhir : IMPLEMENTASI TEST DRIVEN DEVELOPMENT UNTUK PENGEMBANGAN APLIKASI (STUDI KASUS: APLIKASI POS DRETAIL)



Nama : RIFALDI RADYA PRATAMA  
NIM : 1301198507  
Pembimbing Tugas Akhir : VERONIKHA EFFENDY, S.T., M.T.  
SHINTA YULIA PUSPITASARI, M.T.  
Judul Tugas Akhir : PERANCANGAN ULANG ANTARMUKA APLIKASI MARBEL MENULIS UNTUK MEMBANTU PENILAIAN MOTORIK HALUS PEMBELAJARAN JARAK JAUH DI TK/PAUD MENGGUNAKAN METODE UCD



Nama : RIDHO MAULANA CAHYUDI  
NIM : 1301198515  
Pembimbing Tugas Akhir : Dr. ERWIN BUDI SETIAWAN, S.Si., M.T.  
Judul Tugas Akhir : "EKSPANSI FITUR DENGAN WORD2VEC DALAM KLASIFIKASI HOAX DI TWITTER"



Nama : YULIO FERDINAND  
NIM : 1301208503  
Pembimbing Tugas Akhir : Dr. Eng. Ir. WIKKY FAWWAZ AL MAKI, S.T., M.Eng.  
Judul Tugas Akhir : IDENTIFIKASI PENYAKIT DAUN PADA BROKOLI BERBASIS SUPPORT VECTOR MACHINE (SVM)



Nama : BASKORO ADI WICAKSONO  
NIM : 1301208521  
Pembimbing Tugas Akhir : Dr. MAHMUD DWI SULISTYO, S.T., M.T.  
Dr. EMA RACHMAWATI, S.T., M.T.  
Judul Tugas Akhir : IDENTIFIKASI CITRA PENGGUNAAN MASKER WAJAH YANG BENAR MENGGUNAKAN TEKNIK SEGMENTASI SEMANTIK



Nama : DIKI WAHYUDI  
NIM : 1301208524  
Pembimbing Tugas Akhir : Dr. YULIANT SIBARONI, S.Si., M.T.  
Judul Tugas Akhir : DEEP LEARNING UNTUK ANALISIS SENTIMEN MULTI ASPEK APLIKASI TIKTOK MENGGUNAKAN METODE RNN-LSTM



Nama : GHINA DOFIRA  
NIM : 1301208529  
Pembimbing Tugas Akhir : Dr. WARIH MAHARANI, S.T., M.T.  
Judul Tugas Akhir : MENDETEKSI GEJALA DEPRESI PENGGUNA TWITTER MENGGUNAKAN METODE ANN(ARTIFICIAL NEURAL NETWORK)



Nama : RAHMAT TOBI HIDAYAT  
NIM : 1301208530  
Pembimbing Tugas Akhir : Dr. Z K ABDURAHMAN BAIZAL, S.Si., M.Kom.  
DONNI RICHASDY, S.T., M.T  
Judul Tugas Akhir : QUESTION ANSWERING SEJARAH KERAJAAN SUMEDANG LARANG BERBASIS CHATBOT PADA PLATFORM TELEGRAM DENGAN MENGGUNAKAN SENTENCE SIMILARITY MEASUREMENT



Nama : SYARIFATUL AISYIYAH  
NIM : 1301208535  
Pembimbing Tugas Akhir : Dr. WARIH MAHARANI, S.T., M.T.  
Judul Tugas Akhir : ANALISIS BERBASIS EMOSIONAL PADA DEPRESI DI MEDIA SOSIAL MENGGUNAKAN PENDEKATAN CONVOLUTIONAL NEURAL NETWORK



Nama : ELSA JELISTA SARI  
NIM : 1301208537  
Pembimbing Tugas Akhir : YUDI PRIYADI, S.T., M.T.  
ROSA RESKA RISKIANA  
Judul Tugas Akhir : IMPLEMENTASI SEMANTIC TEXTUAL SIMILARITY ANTARA REQUIREMENT SPECIFICATION DENGAN USE CASE DESCRIPTION MENGGUNAKAN METODE WUP (STUDI KASUS: APLIKASI SIPIABS)



Nama : ERBINA SELVIA BR. PERANGIN-ANGIN  
NIM : 1301208538  
Pembimbing Tugas Akhir : Dr. Z K ABDURAHMAN BAIZAL, S.Si., M.Kom.  
DONNI RICHASDY, S.T., M.T  
Judul Tugas Akhir : QUESTION ANSWERING MENGGUNAKAN ONTOLOGI UNTUK SEJARAH SUMEDANG LARANG DENGAN SUPPORT VECTOR MACHINE BERBASIS TELEGRAM BOT



Nama : ATHIYYATUL FARHANAH  
NIM : 1301208541  
Pembimbing Tugas Akhir : Dr. Eng. Ir. WIKKY FAWWAZ AL MAKI, S.T., M.Eng.  
Judul Tugas Akhir : IDENTIFIKASI PENYAKIT PADA TANAMAN HOP MENGGUNAKAN SUPPORT VECTOR MACHINE



Nama : MUHAMMAD JULDAN NAUFAL  
NIM : 1301208544  
Pembimbing Tugas Akhir : DONNI RICHASDY, S.T., M.T  
Dr. MOCH. ARIF BIJAKSANA, Ir. M. Tech.  
Judul Tugas Akhir : ANALISIS SENTIMEN KEPUASAN MAHASISWA TERHADAP LAYANAN LANGUAGE CENTER (LAC) TELKOM UNIVERSITY PADA INSTAGRAM MENGGUNAKAN METODE RNN



Nama : MUHAMMAD FARIS ABDUSSALAM  
NIM : 1301208546  
Pembimbing Tugas Akhir : DONNI RICHASDY, S.T., M.T  
Dr. MOCH. ARIF BIJAKSANA, Ir. M. Tech.  
Judul Tugas Akhir : IMPLEMENTASI BERT UNTUK ANALISIS SENTIMEN BERITA DAN BENEFIT ANALISIS DALAM BRANDING



## Program Studi S1 Informatika



Nama : FATHIH ADAWI AHMAD  
NIM : 1301208548  
Pembimbing Tugas Akhir : JONDRI, S.Si., M.Si.  
Dr KEMAS MUSLIM LHAKSMAHA, S.T.,  
M.ISD.  
Judul Tugas Akhir : ANALISIS SENTIMEN ULASAN PELANGGAN  
TOKOPEDIA MENGGUNAKAN METODE  
STACKED GENERALIZATION



Nama : AMIEN JAFAR MAKRUFU  
NIM : 1301208549  
Pembimbing Tugas Akhir : Dr. Eng. Ir. WIKKY FAWWAZ AL MAKI, S.T.,  
M.Eng.  
Judul Tugas Akhir : SUPPORT VECTOR MACHINE DENGAN  
ALGORITMA OPTIMASI FIREFLY UNTUK  
KLASIFIKASI PENYAKIT BUAH APEL



Nama : RICHU FEDHIA SALDHI  
NIM : 1301208552  
Pembimbing Tugas Akhir : Dr. Z K ABDURAHMAN BAIZAL, S.Si.,  
M.Kom.  
RAMANTI DHARAYANI, S.T., M.T.I  
Judul Tugas Akhir : SISTEM QUESTION ANSWERING TERHADAP  
KERAJAAN SUMEDANG LARANG DENGAN  
NAIVE BAYES



Nama : RINALDI JASMI  
NIM : 1301208557  
Pembimbing Tugas Akhir : Dr. Z K ABDURAHMAN BAIZAL, S.Si.,  
M.Kom.  
DONNI RICHASDY, S.T., M.T  
Judul Tugas Akhir : QUESTION ANSWERING CHATBOT  
MENGGUNAKAN ONTOLOGI UNTUK  
INFORMASI SEJARAH KERAJAAN  
SUMEDANG LARANG MENGGUNAKAN  
COSINE SIMILARITY SEBAGAI SIMILAIRTY  
MEASURE



Nama : ALFAJRI  
NIM : 1301208558  
Pembimbing Tugas Akhir : DONNI RICHASDY, S.T., M.T  
MAHENDRA DWIFEBRI PURBOLAKSONO,  
S.Kom., M.Kom.  
Judul Tugas Akhir : PEMODELAN TOPIK MENGGUNAKAN NON-  
NEGATIVE MATRIX FAKTORIZATION (NMF)  
UNTUK JALUR SELEKSI MASUK TELKOM  
UNIVERSITY DARI KOMENTAR INSTAGRAM



Nama : ARIFA NUR HASANAH  
NIM : 1301208562  
Pembimbing Tugas Akhir : Dr. Z K ABDURAHMAN BAIZAL, S.Si.,  
M.Kom.  
RAMANTI DHARAYANI, S.T., M.T.I  
Judul Tugas Akhir : SISTEM QUESTION ANSWERING SEJARAH  
KERAJAAN SUMEDANG LARANG  
MENGGUNAKAN ALGORITMA MULTILAYER  
PERCEPTRON



Nama : REYNALDI PRAMA OCTAVIALLY  
NIM : 1301208569  
Pembimbing Tugas Akhir : YUDI PRIYADI, S.T., M.T.  
Ir. SRI WIDOWATI, M.T.  
Judul Tugas Akhir : EKSTRAKSI ACTIVITY DIAGRAM  
BERDASARKAN STEP PERFORMED PADA  
USE CASE DESCRIPTION MENGGUNAKAN  
TEXT MINING (STUDI KASUS: SRS APLIKASI  
MYOFFICE)



Nama : ARTIKA  
NIM : 1301208595  
Pembimbing Tugas Akhir : Dr. Eng. Ir. WIKKY FAWWAZ AL MAKI, S.T.,  
M.Eng.  
Judul Tugas Akhir : KLASIFIKASI PENYAKIT PADA DAUN PARE  
MENGGUNAKAN ARSITEKTUR RESNET50



Nama : RIZKY ASEP SUTRISNA  
NIM : 1301208600  
Pembimbing Tugas Akhir : ANDRIAN RAKHMATSYAH, S.T., M.T.  
RIZKA REZA PAHLEVI, S.Kom., M.Kom.  
Judul Tugas Akhir : KLASIFIKASI TINGKAT RESIKO PENYAKIT  
JANTUNG KORONER BERDASARKAN  
DENYUT JANTUNG DAN BLOOD OXYGEN  
MENGGUNAKAN SENSOR MAX30100  
DENGAN FUZZY INFERENSI (MAMDANI)



Nama : TANIA ANGELINA HUTAJULU  
NIM : 1301208606  
Pembimbing Tugas Akhir : YUDI PRIYADI, S.T., M.T.  
ARFIVE GANDHI, S.T., M.T.I  
Judul Tugas Akhir : PEMROSESAN DATA TEKS PADA  
REQUIREMENT SPECIFICATION SEBAGAI  
ACUAN SIMILARITAS ANTARA USE  
CASE DIAGRAM DENGAN USE CASE  
DESCRIPTION UNTUK DOKUMEN APLIKASI  
SMART SLEEPING LAMP



Nama : NUR APRIYANTO  
NIM : 1301208609  
Pembimbing Tugas Akhir : YUDI PRIYADI, S.T., M.T.  
DANA SULISTIYO KUSUMO, S.T., M.T., PhD  
Judul Tugas Akhir : EKSTRAKSI STEP PERFORMED PADA USE  
CASE DESCRIPTION SEBAGAI ACUAN  
KESESUAIAN SEQUENCE DIAGRAM PADA  
SRS MENGGUNAKAN TEXT MINING (STUDI  
KASUS: APLIKASI APTU)

## Program Studi S1 Teknologi Informasi



Nama : MUHAMMAD DZAKY HIDAYAT  
NIM : 1303170015  
Pembimbing Tugas Akhir : DANA SULISTIYO KUSUMO, S.T., M.T., Ph.D  
Judul Tugas Akhir : MANAJEMEN RESIKO DALAM PROYEK PENGEMBANGAN APLIKASIBERBASIS AGILE (STUDI KASUS: PROYEK ERP CV. SHANKARA PRIMA INDONESIA)



Nama : ERIC REYNARA KAROZA  
NIM : 1303170016  
Pembimbing Tugas Akhir : Ir. SRI WIDOWATI, M.T.  
Dr. ARFIVE GANDHI, S.T., M.T.I  
Judul Tugas Akhir : EVALUASI KUALITAS WEBSITE SEKOLAH MENGGUNAKAN WEBUSE DAN IPA (STUDI KASUS SMA HARAPAN 1 MEDAN)



Nama : MUHAMAD AKBAR RIDWAN  
NIM : 1303170024  
Pembimbing Tugas Akhir : Dr. HILAL HUDAN NUHA, S.T., M.T.  
RAMANTI DHARAYANI, S.T., M.T.I  
Judul Tugas Akhir : ANALISIS SENTIMEN BENCANA ALAM BANJIR MELALUI MEDIA SOSIAL TWITTER MENGGUNAKAN METODE NAIVE BAYES CLASSIFIER DENGAN FITUR N-GRAM



Nama : MUHAMMAD ILYAS SABDAYAGRA  
NIM : 1303170026  
Pembimbing Tugas Akhir : Dr. ARFIVE GANDHI, S.T., M.T.I  
EKO DARWIYANTO, S.T., M.T.  
Judul Tugas Akhir : KOMBINASI ISO 25010 DAN TEKNIK IMPORTANCE PERFORMANCE ANALYSIS DALAM MEREKOMENDASIKAN PERBAIKAN KUALITAS SISTEM INFORMASI MANAJEMEN LEMBAGA LITBANG BERBASIS WEB



Nama : HANDIKA SAWUNG JALADARA  
NIM : 1303170031  
Pembimbing Tugas Akhir : RIZKA REZA PAHLEVI, S.Kom., M.Kom.  
Dr. HILAL HUDAN NUHA, S.T., M.T.  
Judul Tugas Akhir : ANALISIS SYSTEM USABILITY SCALE TERHADAP SISTEM PEMANTAUAN DAN NOTIFIKASI LEVEL CAIRAN INFUS MENGGUNAKAN ESP8266 BERBASIS WEB DAN ALARM



Nama : RAFLI NOVERI ALFARUJI  
NIM : 1303170060  
Pembimbing Tugas Akhir : Dr. BAYU ERFIANTO, S.Si., M.Sc.  
Judul Tugas Akhir : DETEKSI ANOMALI PERGERAKAN OBJEK SELAIN PEJALAN KAKI DENGAN FRAMEWORK YOLO (YOU ONLY LOOK ONCE)



Nama : MUHAMMAD AZEL TASYA  
NIM : 1303170085  
Pembimbing Tugas Akhir : DAWAM DWI JATMIKO SUWAWI, S.T., M.T.  
RIO GUNTUR UTOMO, S.T., M.T., Ph.D.  
Judul Tugas Akhir : ANALISIS RISIKO KEAMANAN INFORMASI ASET TEKNOLOGI INFORMASI (TI) BANK BUMI MENGGUNAKAN METODE OCTAVE ALLEGRO



Nama : RAIHAN ARMADYANA  
NIM : 1303171065  
Pembimbing Tugas Akhir : RAHMAT YASIRANDI, S.T., M.T.  
MUHAMMAD AL MAKKY, S.Kom., M.T.  
Judul Tugas Akhir : ANALISIS DAN PENILAIAN RISIKO KEAMANAN INFORMASI MENGGUNAKAN OCTAVE ALLEGRO (STUDI KASUS : PT. XYZ)



Nama : M ALVIE HELMUZAR  
NIM : 1303172005  
Pembimbing Tugas Akhir : RAHMAT YASIRANDI, S.T., M.T.  
RIO GUNTUR UTOMO, S.T., M.T., Ph.D.  
Judul Tugas Akhir : ANALISIS DAN PERANCANGAN ARSITEKTUR ENTERPRISE PERUSAHAAN PENGADAAN IT MENGGUNAKAN TOGAF ADM



Nama : LATHIFA RIZQI ANDHARY  
NIM : 1303172102  
Pembimbing Tugas Akhir : HILAL HUDAN NUHA, S.T., M.T., Ph.D.  
TITA HARYANTI  
Judul Tugas Akhir : PERBANDINGAN ANTARA SPARSE CODE MULTIPLE ACCESS (SCMA) DAN CODED RANDOM ACCESS (CRA) UNTUK SISTEM KOMUNIKASI BERBASIS 5G



Nama : MUHAMMAD DHAFFA IRFANDHIA  
NIM : 1303174089  
Pembimbing Tugas Akhir : Dr. HILAL HUDAN NUHA, S.T., M.T.  
GANDEVA BAYU SATRYA, S.T., M.T., Ph.D  
Judul Tugas Akhir : ANALISIS FORENSIK INVESTIGASI UNTUK WHATSAPP MESSENGER DAN TELEGRAM PADA PERANGKAT BERBASIS ANDROID



Nama : FALEA AMIRA NAFISA  
NIM : 1303180002  
Pembimbing Tugas Akhir : RAHMAT YASIRANDI, S.T., M.T.  
RIO GUNTUR UTOMO, S.T., M.T., Ph.D.  
Judul Tugas Akhir : ANALISIS AUDIT KEAMANAN INFROMASI PADA CLOUD PROVIDER MENGGUNAKAN ISO/IEC 27017:2015 DI PT.XYZ



Nama : ASTRI NOVIANI  
NIM : 1303180007  
Pembimbing Tugas Akhir : RAHMAT YASIRANDI, S.T., M.T.  
RIO GUNTUR UTOMO, S.T., M.T., Ph.D.  
Judul Tugas Akhir : PERENCANAAN ENTERPRISE ARCHITECTURE MENGGUNAKAN FRAMEWORK TOGAF ADM PADA PERPUSTAKAAN XYZ



Nama : FIKY ANGGARA  
NIM : 1303180015  
Pembimbing Tugas Akhir : ENDR0 ARIYANTO, S.T., M.T.  
DITA OKTARIA, S.Kom, M.T  
Judul Tugas Akhir : PROTOTIPE SISTEM HAND SANITIZER DAN PENGLUKUR SUHU TUBUH OTOMATIS DILENGKAPI DENGAN NOTIFIKASI KONDISI CAIRAN HAND SANITIZER VIA WHATSAPP

## Program Studi S1 Teknologi Informasi



Nama : JAYA PANGIHUTAN SITUMORANG  
 NIM : 1303180027  
 Pembimbing Tugas Akhir : ENDRU ARIYANTO, S.T., M.T.  
 MUHAMMAD AL MAKKY, S.Kom., M.T.  
 Judul Tugas Akhir : PEMANFAATAN IOT PADA METODE AT SATIATION UNTUK MENINGKATKAN EFEKTIVITAS BUDIDAYA IKAN MAS



Nama : FAJAR ANGGA LIBERTY SIGALINGGING  
 NIM : 1303180029  
 Pembimbing Tugas Akhir : DR. HILAL HUDAN NUHA, S.T., M.T.  
 MUHAMMAD JOHAN ALIBASA, S.T., M.T., Ph.D  
 Judul Tugas Akhir : ANALISIS USABILITY APLIKASI MY TELU MENGGUNAKAN METODE SYSTEM USABILITY SCALE (SUS)



Nama : AFIF DHIAULHAQ  
 NIM : 1303180050  
 Pembimbing Tugas Akhir : RAHMAT YASIRANDI, S.T., M.T.  
 MUHAMMAD JOHAN ALIBASA, S.T., M.T., Ph.D  
 Judul Tugas Akhir : ANALISIS TINGKAT KEPUASAN PENGGUNA PADA APLIKASI EHAC DENGAN MENGGUNAKAN METODE E-SERQUAL DAN IMPORTANCE PERFORMANCE ANALYSIS (IPA)



Nama : HANS PRABOWO  
 NIM : 1303180051  
 Pembimbing Tugas Akhir : RAHMAT YASIRANDI, S.T., M.T.  
 Bernadus Ricardo Saputra  
 Judul Tugas Akhir : PRODUCT AUTOMATION TESTING PADA KALCARE.COM MEMANFAATKAN TEKNIK BOUNDARY VALUE ANALYSIS DAN EQUIVALENCE PARTITIONING



Nama : ZIAN ALFAEN  
 NIM : 1303180059  
 Pembimbing Tugas Akhir : INDRA LUKMANA SARDI, S.T., M.T.  
 MONTERICO ADRIAN, S.T., M.T  
 Judul Tugas Akhir : EVALUASI DAN PERANCANGAN ULANG ANTARMUKA SITUS WEB OPEN LIBRARYUNIVERSITAS TELKOM MENGGUNAKAN METODE GOAL DIRECTED DESIGN (GDD)



Nama : DENI SAPUTRA HERMAWAN  
 NIM : 1303180074  
 Pembimbing Tugas Akhir : Dr. FARISYA SETIADI, S.T., M.T.I  
 DITA OKTARIA, S.Kom, M.T  
 Judul Tugas Akhir : PENGUKURAN TINGKAT KESADARAN KEAMANAN INFORMASI BAGI KARYAWAN MENGGUNAKAN MODEL KAB DENGAN STUDI KASUS PADA PERUSAHAAN XYZ



Nama : SATRIO NURCAHYA  
 NIM : 1303180078  
 Pembimbing Tugas Akhir : Dr. BAYU ERFIANTO, S.Si., M.Sc.  
 Dr. SETYORINI, S.T., M.T.  
 Judul Tugas Akhir : PERAMALAN KONSUMSI BAHAN BAKAR BERDASARKAN DATA OBD II



Nama : YOSEP NOVENTO NUGROHO  
 NIM : 1303180081  
 Pembimbing Tugas Akhir : DANA SULISTIYO KUSUMO, S.T., M.T., Ph.D  
 MUHAMMAD JOHAN ALIBASA, S.T., M.T., Ph.D  
 Judul Tugas Akhir : DAMPAK IMPLEMENTASI CLEAN ARCHITECTURE PADA ASPEK MAINTAINABILITY UNTUK BASIS KODE SISTEM BACKEND



Nama : DIMAS PRAKOSO  
 NIM : 1303180087  
 Pembimbing Tugas Akhir : Dr. HILAL HUDAN NUHA, S.T., M.T.  
 RIO GUNTUR UTOMO, S.T., M.T., Ph.D.  
 Judul Tugas Akhir : ANALISIS EFISIENSI ENERGI ALGORITMA NETWORK SLICING PADA JARINGAN WIFI



Nama : MUHAMMAD FARIDZ SETIAWAN  
 NIM : 1303180091  
 Pembimbing Tugas Akhir : RAHMAT YASIRANDI, S.T., M.T.  
 Muhlis Munawar, S.E.  
 Judul Tugas Akhir : PERANCANGAN ENTERPRISE ARCHITECTURE PADA PERUSAHAAN DISTRIBUTOR MENGGUNAKAN FRAMEWORK TOGAF ADM (STUDI KASUS PADA CV. XYZ)



Nama : PRATAMA AZMI ATMAJAYA  
 NIM : 1303180096  
 Pembimbing Tugas Akhir : Dr. BAYU ERFIANTO, S.Si., M.Sc.  
 Bedy Purnama, S.Si., M.T., Ph.D.  
 Judul Tugas Akhir : PENGGUNAAN DEEPSORT UNTUK APLIKASI ESTIMASI BEBAN JEMBATAN MENGGUNAKAN PENJEJAKAN KENDARAAN & PENGHITUNGAN BERBASIS VISUAL



Nama : MUHAMMAD TITO MAIZA HENANDA  
 NIM : 1303180100  
 Pembimbing Tugas Akhir : Dr. HILAL HUDAN NUHA, S.T., M.T.  
 ENDRU ARIYANTO, S.T., M.T.  
 Judul Tugas Akhir : PEMANFAATAN RUMAH KACA UNTUK MENINGKATKAN PERTUMBUHAN TANAMAN KRISAN PADA FASE VEGETATIF DENGAN PEMANTAUAN MENGGUNAKAN FIREBASE



Nama : MUHAMMAD TRI WAHYUDIN  
 NIM : 1303180103  
 Pembimbing Tugas Akhir : Dr. HILAL HUDAN NUHA, S.T., M.T.  
 MUHAMMAD ARIEF NUGROHO, S.T., M.T.  
 Judul Tugas Akhir : SISTEM PENDISTRIBUSIAN BLACKLISTED IP UNTUK MENANGANI SERANGAN DDOS MENGGUNAKAN INTRUSIONPREVENTION SYSTEM (IPS) SURICATA BERBASIS BLOCKCHAIN



Nama : KIMBERLY KAILLA  
 NIM : 1303180115  
 Pembimbing Tugas Akhir : RAHMAT YASIRANDI, S.T., M.T.  
 RIO GUNTUR UTOMO, S.T., M.T., Ph.D.  
 Judul Tugas Akhir : PENGUKURAN IMPLEMENTASI INFORMATION ASSURANCE PADA DINAS KEPENDUDUKAN DAN PENDATANGAN SIPIL MENGGUNAKAN FRAMEWORK IAFEG

## Program Studi S1 Teknologi Informasi



Nama : MAYANG PRISTANTYA  
NIM : 1303180123  
Pembimbing Tugas Akhir : INDRA LUKMANA SARDI, S.T., M.T.  
ANGELINA PRIMA KURNIATI, S.T., M.T., Ph.D  
Judul Tugas Akhir : EVALUASI DAN ANALISIS USER EXPERIENCE MEMBACA BUKU DIGITAL PADA APLIKASI BUKU DIGITAL MENGGUNAKAN HEART FRAMEWORK (STUDI KASUS: GRAMEDIA DIGITAL)



Nama : ALDI PERMANA ETIKA PUTRA  
NIM : 1303180131  
Pembimbing Tugas Akhir : INDRA LUKMANA SARDI, S.T., M.T.  
Rizki Adityaji, S.E., M.Par.  
Judul Tugas Akhir : ANALISIS DAN IMPLEMENTASI METODE HYBRID BWM-TOPSIS PADA APLIKASI PENYEDIA JASA PEMANDU WISATA (STUDI KASUS: GUIDEMU)



Nama : MUHAMMAD SHALAHUDDIN ALDI BAIHAQI  
NIM : 1303181073  
Pembimbing Tugas Akhir : INDRA LUKMANA SARDI, S.T., M.T.  
ROSA RESKA RISKIANA  
Judul Tugas Akhir : EVALUASI DAN PERANCANGAN ULANG USER INTERFACE PADA APLIKASI METOOCEL MENGGUNAKAN METODE HUMAN CENTERED DESIGN



Nama : MUHAMMAD RARA EL GHIFFARI  
NIM : 1303181077  
Pembimbing Tugas Akhir : SIDIK PRABOWO, S.T., M.T.  
DITA OKTARIA, S.Kom, M.T  
Judul Tugas Akhir : IMPLEMENTASI ISO/IEC 27005:2018 UNTUK PENILAIAN RISIKO DAN PENGUATAN MANAJEMEN KEAMANAN INFORMASI (STUDI KASUS DI BANK SYARIAH)



Nama : NUR FAUZAN JUNDI RABBANY  
NIM : 1303181082  
Pembimbing Tugas Akhir : Dr. HILAL HUDAN NUHA, S.T., M.T.  
MUHAMMAD JOHAN ALIBASA, S.T., M.T., Ph.D  
Judul Tugas Akhir : PRESENSI CERDAS UNTUK PERKULIAHAN DENGAN PEMBATAAN JUMLAH PESERTA KELAS UNTUK PHYSICAL DISTANCING BERBASIS INTERNET OF THINGS (IOT)



Nama : RAIHAN EKAPUTRA GIFFARINDA  
NIM : 1303181097  
Pembimbing Tugas Akhir : INDRA LUKMANA SARDI, S.T., M.T.  
GEDE AGUNG ARY WISUDIAWAN, S.Kom., M.T.  
Judul Tugas Akhir : ANALISIS DAN PERANCANGAN DESIGN USER INTERFACE DAN USER EXPERIENCE PADA APLIKASI RRI PLAY GO DENGAN METODE USER CENTERED DESIGN



Nama : ALFIANITA ARIFA  
NIM : 1303181114  
Pembimbing Tugas Akhir : DANA SULISTIYO KUSUMO, S.T., M.T., Ph.D  
Dr. ARFIVE GANDHI, S.T., M.T.I  
Judul Tugas Akhir : ANALISIS DAN PENGUKURAN KUALITAS INFORMASI PADA WEBSITE REVIEWS. FEMALEDDAILY.COM MENGGUNAKAN DIMENSI KUALITAS INFORMASI



Nama : ALFITRANTA ARMIKHA ZAHRI  
NIM : 1303183017  
Pembimbing Tugas Akhir : RAHMAT YASIRANDI, S.T., M.T.  
RIO GUNTUR UTOMO, S.T., M.T., Ph.D.  
Judul Tugas Akhir : PENGUKURAN TINGKAT KESIAPAN IMPLEMENTASI E-LEARNING (E-LEARNING READINESS) DI SMK NEGERI 1 JAPARA MENGGUNAKAN MODEL CHAPNICK



Nama : LILIAN AGNES ARETHA SEBAYANG  
NIM : 1303183040  
Pembimbing Tugas Akhir : INDRA LUKMANA SARDI, S.T., M.T.  
ROSA RESKA RISKIANA  
Judul Tugas Akhir : EVALUASI DAN REKOMENDASI DESAIN USER INTERFACE MENGGUNAKAN METODE USER CENTERED DESIGN (UCD) PADA APLIKASI FINPAY MONEY



Nama : HAFIZ IZZAMUFID ASH SIDDIQI  
NIM : 1303183044  
Pembimbing Tugas Akhir : EKO DARWIYANTO, S.T., M.T.  
YUDI PRIYADI, S.T., M.T.  
Judul Tugas Akhir : ANALISIS IT RISK MANAGEMENT PADA SISTEM LAYANAN E-BANKING BANK NTB SYARIAH MENGGUNAKAN ISO 31000



Nama : NIDYA MARLINA SIMBOLON  
NIM : 1303183063  
Pembimbing Tugas Akhir : Dr. FARISYA SETIADI, S.T., M.T.I  
RIO GUNTUR UTOMO, S.T., M.T., Ph.D.  
Judul Tugas Akhir : ANALISIS MANAJEMEN KEAMANAN INFORMASI MENGGUNAKAN KONTROL ISO 27001:2013 PADA PT.XYZ



Nama : BYATRIASA PAKARTI LINUWIH  
NIM : 1303183135  
Pembimbing Tugas Akhir : SATERIA AKBAR MUGITAMA, S.Kom., M.Kom  
GANDEVA BAYU SATRYA, S.T., M.T., Ph.D  
Judul Tugas Akhir : FILTER RIBBON SEBAGAI STRUKTUR DATA PROBABILISTIK HEMAT RUANG: ANALISIS, DESAIN, DAN IMPLEMENTASI YANG OPTIMALKAN



Nama : CLARA NIRMALASARI  
NIM : 1303184001  
Pembimbing Tugas Akhir : Dr. FARISYA SETIADI, S.T., M.T.I  
RIO GUNTUR UTOMO, S.T., M.T., Ph.D.  
Judul Tugas Akhir : ANALISIS INFORMATION SECURITY MANAGEMENT MENGGUNAKAN FRAMEWORK NATIONAL INSTITUTE OF STANDARDS AND TECHNOLOGY (NIST) SP 800-30 REVISI 1 (STUDI KASUS PERGURUAN TINGGI XYZ)



Nama : QONI'ATI NUR ISLAMI  
NIM : 1303184004  
Pembimbing Tugas Akhir : RAHMAT YASIRANDI, S.T., M.T.  
RIO GUNTUR UTOMO, S.T., M.T., Ph.D.  
Judul Tugas Akhir : ANALISIS PERSEPSI PENGGUNA TEKNOLOGI TELEMEDICINE DI INDONESIA MENGGUNAKAN EXTENDED TECHNOLOGY ACCEPTANCE MODEL (TAM 2)



## Program Studi S1 Teknologi Informasi



Nama : CINTYA RISQUNA MIENDARKI  
AYUNINGTYAS  
NIM : 1303184005  
Pembimbing Tugas Akhir : RAHMAT YASIRANDI, S.T., M.T.  
RIO GUNTUR UTOMO, S.T., M.T., Ph.D.  
Judul Tugas Akhir : ANALISIS MANAJEMEN RISIKO KEAMANAN INFORMASI PENGADILAN AGAMA MENGGUNAKAN METODE OCTAVE ALLEGRO (STUDI KASUS KOTA KEDIRI)



Nama : SAHRUL LAILA SAFITRI  
NIM : 1303184008  
Pembimbing Tugas Akhir : ANISA HERDIANI, S.T., M.T.  
Dr. ARFIVE GANDHI, S.T., M.T.I  
Judul Tugas Akhir : ANALISIS DAN PERANCANGAN ULANG APLIKASI LAYANAN INVESTASI PHILLIP'S ONLINE ELECTRONIC MART SYSTEM (POEMS) MENGGUNAKAN METODE USER CENTERED DESIGN (UCD)



Nama : MUHAMMAD AKBAR FAIZ  
NIM : 1303184019  
Pembimbing Tugas Akhir : DANA SULISTIYO KUSUMO, S.T., M.T., PhD  
MUHAMMAD JOHAN ALIBASA, S.T., M.T., Ph.D  
Judul Tugas Akhir : PORTABILITY CODE ANTAR PLATFORM MOBILE DEVELOPMENT



Nama : TEUKU RAFIF RADITYA  
NIM : 1303184020  
Pembimbing Tugas Akhir : Dr. HILAL HUDAN NUHA, S.T., M.T.  
YOGI ANGGUN SALOKO YUDO, S.Kom., Ph.D  
Judul Tugas Akhir : OTOMATISASI SISTEM PENGATURAN SUHU DAN KELEMBABAN RUANG ISOLASI COVID-19 BERBASIS IOT DI TELKOM UNIVERSITY



Nama : ANGELINO SANDY KUSUMA  
NIM : 1303184023  
Pembimbing Tugas Akhir : INDRALUKMANA SARDI, S.T., M.T.  
ROSA RESKA RISKIANA  
Judul Tugas Akhir : EVALUASI DAN REKOMENDASI USER INTERFACE PADA APLIKASI BATAMNEWS MENGGUNAKAN METODE USER CENTERED DESIGN



Nama : TAUFIQURROHMAN  
NIM : 1303184024  
Pembimbing Tugas Akhir : Dr. FARISYA SETIADI, S.T., M.T.I  
MUHAMMAD AL MAKKY, S.Kom., M.T.  
Judul Tugas Akhir : EVALUASI TINGKAT KESADARAN KEAMANAN INFORMASI PADA SEMUA GURU (STUDI KASUS GURU SMAN 1 POTO TANO)



Nama : REYHAN ABBY WAHYU IBRAHIM  
NIM : 1303184028  
Pembimbing Tugas Akhir : DANANG JUNAEDI, M.T.  
Dr. ARFIVE GANDHI, S.T., M.T.I  
Judul Tugas Akhir : PERANCANGAN USER EXPERIENCE APLIKASI PUAN CLOTHING MENGGUNAKAN METODE GOAL DIRECTED DESIGN (GDD)



Nama : NI PUTU INDRAPUSPITA DEWI  
NIM : 1303184038  
Pembimbing Tugas Akhir : DANA SULISTIYO KUSUMO, S.T., M.T., PhD  
Judul Tugas Akhir : REKOMENDASI KONTEN DAN PELABELAN WEBSITE MENGGUNAKAN METODE CROWDSOURCED LABELLING DAN WEIGHTED MAJORITY VOTING (STUDI KASUS : SMA LABSCHOOL UNTAD PALU)



Nama : OZHA DILATRI NIVERTA  
NIM : 1303184046  
Pembimbing Tugas Akhir : Dr. FARISYA SETIADI, S.T., M.T.I  
Dr. KUSUMA ADI ACHMAD, S.Kom., M.T.  
Judul Tugas Akhir : ANALISIS MANAJEMEN RISIKO SPBE MENGGUNAKAN PERMEN PANRB NOMOR 5 TAHUN 2020 PADA DINAS KOMUNIKASI DAN INFORMATIKA KABUPATEN ROKAN HULU



Nama : DIMAS IMAMEZA  
NIM : 1303184049  
Pembimbing Tugas Akhir : DANANG JUNAEDI, S.T., M.T.  
MONTERICO ADRIAN, S.T., M.T  
Judul Tugas Akhir : ANALISIS DAN PERANCANGAN USER EXPERIENCE WEBSITE UMKM KABUPATEN MADIUN MENGGUNAKAN METODE DESIGN THINKING



Nama : ADRIAN SENOAJI TEGUH YUDHOYONO  
NIM : 1303184052  
Pembimbing Tugas Akhir : Dr. ARFIVE GANDHI, S.T., M.T.I  
ANGELINA PRIMA KURNIATI, S.T., M.T., Ph.D  
Judul Tugas Akhir : ANALISIS KUALITAS SISTEM DAN KUALITAS INFORMASI TERHADAP KEPUASAN PELANGGAN (STUDI KASUS KITA LULUS)



Nama : MAULIDATUL AULIA ZAHIB  
NIM : 1303184064  
Pembimbing Tugas Akhir : VERONIKHA EFFENDY, S.T., M.T.  
EKO DARWIYANTO, S.T., M.T.  
Judul Tugas Akhir : MENINGKATKAN AKSESIBILITAS APLIKASI MOBILE PEMESANAN TRANSPORTASI ONLINE TERHADAP PENYANDANG TUNANETRA MENGGUNAKAN METODE USER CENTERED DESIGN (UCD) (STUDI KASUS : GRAB)



Nama : ALFAN CAHYO WICAKSONO  
NIM : 1303184065  
Pembimbing Tugas Akhir : SIDIK PRABOWO, S.T., M.T.  
DITA OKTARIA, S.Kom., M.T  
Judul Tugas Akhir : PENGUKURAN RISIKO DAN EVALUASI KEAMANAN INFORMASI BERDASARKAN ISO 27001 (STUDI KASUS : INSTANSI PEMERINTAHAN XYZ)



Nama : AHMAD REZA YUDISTIRA  
NIM : 1303184067  
Pembimbing Tugas Akhir : Dr. HILAL HUDAN NUHA, S.T., M.T.  
Dr. KUSUMA ADI ACHMAD, S.Kom., M.T.  
Judul Tugas Akhir : ANALISIS KEPUASAN PENGGUNA APLIKASI PEDULILINDUNGI MENGGUNAKAN METODE END USER COMPUTING SATISFACTION (EUCS)

## Program Studi S1 Teknologi Informasi



Nama : REYZA ARYSHANDI  
NIM : 1303184068  
Pembimbing Tugas Akhir : SIDIK PRABOWO, S.T., M.T.  
MUHAMMAD AL MAKKY, S.Kom., M.T.  
Judul Tugas Akhir : ANALISIS MANAJEMEN RISIKO KEAMANAN  
INFORMASI PADA APLIKASI NEW  
BIMMA DINAS KETENAGAKERJAAN KOTA  
BANDUNG MENGGUNAKAN ISO/IEC  
27005:2018



Nama : MUHAMMAD IRSYAD MAKARIM  
NIM : 1303184070  
Pembimbing Tugas Akhir : NUNGKI SELVIANDRO, Ph.D.  
GIA SEPTIANA WULANDARI, S.Si., M.Si.,  
M.Sc., Ph.D.  
Judul Tugas Akhir : SIMULASI REKOMENDASI RUTE PADA RIDE  
SHARING AUTONOMOUS VEHICLE (STUDI  
PERBANDINGAN: ALGORITMA A\* DAN  
DIJKSTRA)



Nama : FAUZI FADHLURRAHMAN SUSANTO  
NIM : 1303184075  
Pembimbing Tugas Akhir : RAHMAT YASIRANDI, S.T., M.T.  
MUHAMMAD JOHAN ALIBASA, S.T., M.T.,  
Ph.D  
Judul Tugas Akhir : IMPLEMENTASI DAN ANALISIS SISTEM  
RANKING MENU PADA COFFEE SHOP  
MENGGUNAKAN TOPSIS (STUDI KASUS:  
DILOM COFFEE)



Nama : I PUTU YOGI PUTRA PRASTIAWAN  
NIM : 1303184083  
Pembimbing Tugas Akhir : VERONIKHA EFFENDY, S.T., M.T.  
ANISA HERDIANI, S.T., M.T.  
Judul Tugas Akhir : EVALUASI DAN DESAIN ULANG USER  
INTERFACE PADA APLIKASI TEMAN BUS  
MENGGUNAKAN METODE GOAL-DIRECTED  
DESIGN



Nama : RUBEN  
NIM : 1303184084  
Pembimbing Tugas Akhir : ENDRU ARIYANTO, S.T., M.T.  
Dr. BAYU ERFIANTO, S.Si., M.Sc.  
Judul Tugas Akhir : SISTEM PEMBERI NOTIFIKASI LOKASI  
TERJADINYA PENCEMARAN AIR SUNGAI  
SECARA REAL-TIME BERDASARKAN  
METODE INDEKS PENCEMARAN



Nama : ARIQ DARY PRAYOGO  
NIM : 1303184085  
Pembimbing Tugas Akhir : INDRU LUKMANA SARDI, S.T., M.T.  
Dr. ARFIVE GANDHI, S.T., M.T.I  
Judul Tugas Akhir : PERANCANGAN DESAIN UI/UX APLIKASI  
RESERVASI ERS SIMULATOR BERBASIS WEB  
DENGAN METODE USER CENTERED DESIGN



Nama : IKHSAN ANDIKA PUTRA  
NIM : 1303184086  
Pembimbing Tugas Akhir : GEDE AGUNG ARY WISUDIAWAN, S.Kom.,  
M.T.  
VERONIKHA EFFENDY, S.T., M.T.  
Judul Tugas Akhir : EVALUASI & PERBAIKAN PENGALAMAN  
PENGGUNA PADA APLIKASI E-WALLET  
MENGGUNAKAN METODE USABILITY  
TESTING DAN USER EXPERIENCE  
QUESTIONNAIRE (UEQ)



Nama : NAUVAL MUHAMMAD  
NIM : 1303184094  
Pembimbing Tugas Akhir : ENDRU ARIYANTO, S.T., M.T.  
YOGI ANGGUN SALOKO YUDO, S.Kom.,  
Ph.D  
Judul Tugas Akhir : PENINGKATAN AKURASI PENDETEKSIAN  
WAJAH MENGGUNAKAN METODE HAAR  
CASCADE CLASSIFIER DAN ESP32CAM  
UNTUK KEAMANAN PINTU RUMAH  
BERBASIS IOT



Nama : FAHREN KURNIAWAN PAMBUDI  
NIM : 1303184098  
Pembimbing Tugas Akhir : RAHMAT YASIRANDI, S.T., M.T.  
INDRA NOVRIZZA  
Judul Tugas Akhir : ANALISIS KUALITAS DAN PENERAPAN  
SOFTWARE QUALITY ASSURANCE  
MENGGUNAKAN ISO/IEC 25010 PADA  
WEBSITE I-MEETING PT INDONESIA  
COMNETS PLUS



Nama : DENNY ADIE ABSONI  
NIM : 1303184099  
Pembimbing Tugas Akhir : DANA SULISTIYO KUSUMO, S.T., M.T., Ph.D  
ANGELINA PRIMA KURNIATI, S.T., M.T., Ph.D  
Judul Tugas Akhir : ANALISIS KUALITAS INFORMASI LEARNING  
MANAGEMENT SYSTEM CELOE BY TELKOM  
UNIVERSITY MENGGUNAKAN METODE  
WEBQUAL 4.0



Nama : BIMO RIFKIANDOSTO PRASETYO  
NIM : 1303184101  
Pembimbing Tugas Akhir : Dr. FARISYA SETIADI, S.T., M.T.I  
ENDRU ARIYANTO, S.T., M.T.  
Judul Tugas Akhir : ANALISIS MANAJEMEN RISIKO TEKNOLOGI  
INFORMASI MENGGUNAKAN PERMEN-PAN  
RB NOMOR 5 TAHUN 2020 PADA SPBE  
DISKOMINFO JAWA BARAT



Nama : ANDI ANNISA SHALSA HARDIYANTI. AS  
NIM : 1303184108  
Pembimbing Tugas Akhir : RAHMAT YASIRANDI, S.T., M.T.  
RIO GUNTUR UTOMO, S.T., M.T., Ph.D.  
Judul Tugas Akhir : ANALISIS ADOPSI LAYANAN WEBSITE  
E-BURUAN SAE PADA DINAS KETAHANAN  
PANGAN DAN PERTANIAN KOTA  
BANDUNG MENGGUNAKAN CUSTOMER  
SATISFACTION IN WEB 2.0 MODEL



Nama : SARAH AYU NILAM SARI  
NIM : 1303184111  
Pembimbing Tugas Akhir : SIDIK PRABOWO, S.T., M.T.  
MUHAMMAD AL MAKKY, S.Kom., M.T.  
Judul Tugas Akhir : ANALISIS RISIKO TEKNOLOGI INFORMASI  
MENGGUNAKAN KERANGKA KERJA  
MANAJEMEN RISIKO SPBE DI DINAS  
PENDIDIKAN JAWA BARAT



Nama : HARYA AKBAR PUTRA IVANSYAH  
NIM : 1303184113  
Pembimbing Tugas Akhir : ENDRU ARIYANTO, S.T., M.T.  
YOGI ANGGUN SALOKO YUDO, S.Kom.,  
Ph.D  
Judul Tugas Akhir : PENINGKATAN KECEPATAN PENDETEKSIAN  
KEBOCORAN GAS BERBASIS IOT



## Program Studi S1 Teknologi Informasi



Nama : MADE DIVA PRASETYA  
NIM : 1303184118  
Pembimbing Tugas Akhir : Dr. KUSUMA AYU LAKSITOWENING, S.T., M.T.  
ADITYA FIRMAN IHSAN, S.Si., M.Si.  
Judul Tugas Akhir : ADOPSI MODEL PENERIMAAN TEKNOLOGI UNTUK IMPLEMENTASI E-LEARNING DI INDONESIA



Nama : REZKY ALKAIS PUTRA RUDIYANTO  
NIM : 1303184119  
Pembimbing Tugas Akhir : Dr. VERA SURYANI, S.T., M.T.  
DITA OKTARIA, S.Kom, M.T  
Judul Tugas Akhir : ANALISIS SISTEM MANAJEMEN KEAMANAN INFORMASI PADA DINAS KOMUNIKASI INFORMASI DAN STATISTIK KABUPATEN LAMPUNG TENGAH MENGGUNAKAN ISO/IEC 27001



Nama : MUHAMAD RANTAU GANGGA WIGUNA  
NIM : 1303184126  
Pembimbing Tugas Akhir : RAHMAT YASIRANDI, S.T., M.T.  
RIO GUNTUR UTOMO, S.T., M.T., Ph.D.  
Judul Tugas Akhir : ANALISIS PENERIMAAN CHATBOT UNTUK ADMINISTRASI PENDIDIKAN DASAR MENGGUNAKAN MODEL TAM DAN UTAUT TERMODIFIKASI (STUDI KASUS: SDN 4 SURADE)



Nama : MUHAMMAD DHIYANDRA RAZAN HARDIMAN  
NIM : 1303184133  
Pembimbing Tugas Akhir : Dr. FARISYA SETIADI, S.T., M.T.I  
Dading Hardiman, S. T.  
Judul Tugas Akhir : ANALISIS RISIKO PADA APLIKASI SAP MODUL LAM DI SISTEM MANAJEMEN ASET PRASARANA MENGGUNAKAN ISO 31000:2018 (STUDI KASUS: PUSAT PT KERETA API INDONESIA BANDUNG)

# REKTORAT Telkom University



GEDUNG BANGKIT



Fakultas  
Ekonomi & Bisnis



## I. PROFIL FAKULTAS



|   |  |
|---|--|
| Dr. Ratri Wahyuningtyas, S.T., M.M.             | Dekan Fakultas Ekonomi dan Bisnis                            |
| Deannes Isnuwardhana, S.E., M.M., Ph.D.         | Wakil Dekan I Akademik                                       |
| Dr. Farida Titik Kristanti, S.E., M.Si.         | Wakil Dekan II Keuangan, Sumber Daya dan Kemahasiswaan       |
| Ratih Hendayani, S.T., M.M., Ph.D.              | Ka. Prodi S1 Manajemen Bisnis Telekomunikasi dan Informatika |
| Dudi Pratomo, S.E.T., M.Ak., Ph.D.              | Ka. Prodi S1 Akuntansi                                       |
| Yuhana Astuti, S.Si., S.E., M.T., M.Agr., Ph.D. | Ka. Prodi S1 Manajemen Bisnis Rekreasi                       |
| Siska Noviaristanti, S.Si., M.T., Ph.D.         | Ka. Prodi S2 Magister Manajemen                              |
| Dr. Irni Yunita, S.T., M.M.                     | Ka. Prodi S2 Magister Manajemen PJJ                          |

Fakultas Ekonomi dan Bisnis (FEB) adalah fakultas yang berkonsentrasi pada pendidikan sektor ekonomi dan bisnis. FEB saat ini memiliki 4 program studi yaitu S1 Manajemen Bisnis Telekomunikasi dan Informatika (MBTI), S1 Akuntansi, S2 Manajemen dan S2 Manajemen PJJ (Pendidikan Jarak Jauh). Khusus dari program studi S1 MBTI juga membuka kelas International ICT Business yang memiliki mahasiswa asing dan kerja sama dengan universitas dan industri luar negeri dalam implementasi kurikulum. Semua program studi telah terakreditasi “Unggul” oleh BAN-PT. Saat ini, FEB memiliki total sekitar 4.609 mahasiswa yang menjadikannya salah satu fakultas favorit di Telkom University.

Kegiatan kuliah diselenggarakan di dua kampus yaitu Kampus Selatan dan Kampus Utara. Kualitas prima menjadi standar untuk semua proses bisnis yang dijalankan oleh FEB Telkom University.

Selain dari penerapan standar akreditasi dari BANPT untuk semua program studi yang ada, FEB juga memperoleh Sertifikasi ISO 9001:2008, akreditasi internasional dari ABEST21 Jepang dan ASIC Inggris.

| PROGRAM STUDI   | AKREDITASI BAN-PT | AKREDITASI INTERNASIONAL |
|---|-------------------|--------------------------|
| Program Studi S2 Manajemen  | Unggul            | ABEST21                  |
| Program Studi S1 Manajemen Bisnis Telekomunikasi dan Informatika (MBTI) | Unggul            | ASIC, AQAS               |
| Program Studi S1 Akuntansi  | Unggul            | ASIC                     |

## Riset

Terdapat banyak riset unggulan di Fakultas Ekonomi dan Bisnis, beberapa diantaranya adalah:

1. Understanding Factors Influencing Continuance Intention of Users Toward Community-Based Traffic and Navigation Application in Indonesia
2. Survival in Change: When Culture Shock Towards Resilience
3. Event Study Analysis Before and After Covid-19 in Indonesia
4. Sistem Kompensasi Berbasis “Competence Based Human Capital Management” Perguruan Tinggi Swasta di Bandung
5. Analisis Harmonisasi Peraturan Perundang-Undangan Menggunakan Text Mining (RPUU)

6. The Role of Transformative IT Capability in Strengthening The Impact of Learning Organization to Strategic Intellectual Capital
7. Model Prediksi Finansial Distress di Indonesia.
8. Sustainability Model Bisnis Untuk UMKM dengan Pendekatan Business Model Canvas dan Communities of Knowledge.
9. Model Ontologi dan Pemetaan Kepribadian Manusia dari Jejak Digital Teks Bahasa Indonesia.
10. Pembentukan Model Jaringan Transaksi Dinamis dan Motif Jaringan Untuk Deteksi Kondisi Anomali Perekonomian.
11. Pengembangan Manajemen Pendidikan di Era Generasi Milenial Dalam Upaya Pencapaian Agenda Sustainable Development Goals (Studi Pada Yayasan Sahabat Lingkungan Hidup “Eco Camp” di Bandung, Jawa Barat).
12. Targeting Non-Communicable Diseases Through Interactive Health Ecosystems in Indonesia (TANDEM).
13. Matrik Untuk Mengukur Tingkat Kehijauan Kota: Suatu Studi Dari Bandung Indonesia.
14. Model Pengukuran Sistem Pajak Online PHRI Berdasarkan Persepsi Pengguna: Studi Kasus di Banjarmasin, Solo, dan Papua.
15. Smart Building Sebagai Bagian Dari Smart City Untuk Keberlanjutan Kehidupan Kota.
16. Big Data Predictive Analytic for Customers Impulsive Buying Behavior Using Machine Learning Technique.
17. Development of An Integrated Protocol for Data Communication in Wireless Infrastructure with The Selection of An Authentic and Secure Hotspot.

## Inovasi

Contoh inovasi yang dihasilkan dari Fakultas Ekonomi dan Bisnis yaitu:

1. Herbit Drink. Herbit Drink merupakan minuman herbal bubuk yang terbuat dari ekstrak buah Naga dan Bawang Putih Tunggal yang berkhasiat untuk mengatasi dan mencegah penyakit kolestrol dan tekanan darah tinggi (hipertensi).
2. Model Ontologi Pemetaan Kepribadian Manusia dari Jejak Digital Teks Bahasa Indonesia. Inovasi ini berkaitan dengan metode untuk melakukan pengukuran kepribadian manusia dengan keilmuan text mining. Model yang digunakan adalah model pembelajaran berbasis ontologi, yang nantinya bisa di diseminasi ke masyarakat luas untuk keperluan kuantifikasi kepribadian manusia. Sebagai rujukan klasifikasi kepribadian manusia, digunakan Five Factor Model (FFM) yang sesuai dengan penggunaan data tekstual sebagai sumber data.
3. Ecobricks. Ecobricks adalah pengolahan sampah plastik menjadi material ramah lingkungan. Ini merupakan upaya untuk mengurangi

menumpuknya sampah plastik. Material ramah lingkungan tersebut dibuat dengan memasukkan dan memadatkan sampah plastik yang sudah bersih dan kering ke dalam botol plastik bekas serta menggunakan tongkat kecil untuk memadatkan sampah plastik ke botol tersebut. Ecobrick adalah bata yang ramah lingkungan. Ecobrick dibuat dengan cara memasukan plastik-plastik bekas ke dalam botol bekas hingga padat dan botol menjadi keras. Proses membuat ecobrick agar dapat dimanfaatkan memang tidak sebentar. Dibutuhkan waktu dan materi plastik yang tidak sedikit. Namun perlu proses untuk membuat itulah yang menjadi tantangan. Dan menghasilkan karya seni yang berkelas. Oleh karena itulah ecobrick adalah seni pengolahan plastik yang berkelas.

4. eYours. eYours singkatan dari Express Your Looks. eYours merupakan Digital Accelerator di bidang busana, yaitu suatu platform yang mendampingi usaha Anda dengan cara membangun interaksi dengan beberapa pihak di bidang busana seperti Perancang Busana, Penjahit, Penjual Kain, Penjual Busana, Penjual Asesoris Busana, Penjual Alat Jahit dan Konsultan Bisnis dengan basis online. Situs web eYours adalah [www.e-yours.net](http://www.e-yours.net). eYours dibuat oleh Astri Ghina dan tim dosen FEB bekerjasama dengan BNI.

## Prestasi Dosen

Beberapa prestasi dosen FEB antara lain:

1. (Astrie Krisnawati) The Best Paper pada The 13th International Seminar and Conference on Sustainable Collaboration in Business, Technology, Information and Innovation (SCBTII) 2022.
2. (Hani Gita Ayuningtyas) The Best Paper pada The 13th International Seminar and Conference on Sustainable Collaboration in Business, Technology, Information and Innovation (SCBTII) 2022.
3. (Dian Indiyati) Detaser Program Detasering Kemendikbudristek Tahun 2022.
4. (Grisna Anggadwita) Brand Ambassador of Emerald Publishing in East Asia Region 2021.
5. (Andry Alamsyah) The Best Paper pada The 9th International Conference on Information and Communication Technology (ICoICT) 2021 yang diselenggarakan oleh Telkom University dan Multimedia University Malaysia.
6. (Dian Puteri Ramadhani) The Best Paper pada The 9th International Conference on Information and Communication Technology (ICoICT) 2021 yang diselenggarakan oleh Telkom University dan Multimedia University Malaysia.
7. (Jurry Hatammimi) Finalis (6 Besar) Kompetisi Ide "Ayo Bikin Nyata" 2021 untuk kategori Akselerasi Sosial



- yang diselenggarakan oleh Telkom Indonesia.
8. (Grisna Anggadwita) Emerald Literati Awards 2021: Outstanding Reviewer.
  9. (Fajar Sidiq Adi Prabowo) Training of Trainers Petugas Pendampingan dan Supervisi Kemendikbud 2020 sebagai Invited Speaker.
  10. (Kurnia) Tax Center Telkom University sebagai Tax Center Terbaik 2019 dan Mitra Layanan & Pengamanan Penerimaan Pajak 2019 dari Kanwil DJP Jawa Barat 1.
  11. (Grisna Anggadwita) The Outstanding and Highly Recommended Paper 2019 on International Awards for Excellence 2019 dari Emerald Publishing UK.
  12. (Farida Titik Kristanti) The Best Paper pada The 9th Global Conference on Business and Social Sciences 2019 yang diselenggarakan oleh Global Academy of Training and Research (GATR) Malaysia.
  13. (Deannes Isyuardhana) The Best Paper pada The 9th Global Conference on Business and Social Sciences 2019 yang diselenggarakan oleh Global Academy of Training and Research (GATR) Malaysia.
  14. (Sri Rahayu) The Best Paper pada The 9th Global Conference on Business and Social Sciences 2019 yang diselenggarakan oleh Global Academy of Training and Research (GATR) Malaysia.
  15. (Vaya Juliana Dillak) The Best Paper pada The 6th International Seminar and Conference on Learning Organization (ISCLO) 2018 yang diselenggarakan oleh FEB Telkom University.
  16. (Jurry Hatammimi) Full Bursary from Society for The Advancement of Management Studies pada Family Business and Entrepreneurship Research Writing Workshop 2018 yang diselenggarakan oleh Dublin City University Business School – Center for Family Business.
  17. (Grisna Anggadwita) Best Nomination Paper pada ICFBE 2018 yang diselenggarakan oleh President University.
  18. (Maya Ariyanti) The Best Paper pada The 1st International Conference on Business Intelligence, Industrial Engineering & Management (ICBIEM) 2018 yang diselenggarakan oleh Universiti Malaysia Pahang.

## Prestasi Mahasiswa

Beberapa contoh prestasi mahasiswa FEB diantaranya sebagai berikut:

1. (Pendanaan/Nasional) Program Pembinaan Mahasiswa Wirausaha (P2MW) 2022, Kementerian Pendidikan, Kebudayaan, Riset dan Teknologi Republik Indonesia.
2. (Juara 2/Nasional) Essay Competition 2022, LPM Potlot Universitas Diponegoro Jawa Tengah.
3. (Juara 1/Nasional) Perlombaan Membuat Video Profil Gebyar LLDIKTI 4 Tahun 2022, LLDIKTI 4.



4. (Juara 2/Nasional) National Youth Paper Competition (NYPC) 2022, AM IAI Komisariat Malang Raya Jawa Timur.
5. (Juara 3/Nasional) National Youth Paper Competition (NYPC) 2022, KODIE Fakultas Ekonomi Universitas Negeri Medan.
6. (Juara 1/Nasional) Accounting & Tax Challenge, Business Agent's Leading Competition (BALANCE) 2021, HMMB Politeknik Negeri Batam.
7. (Medali Emas/Nasional) GEMASTIK XIV 2021 Kategori ICT Business Development
8. (Juara 1/Gold Medal Awards) International Research Invention, Innovation and Exhibition (I-RIE) kategori Higher Learning/Industry, Universiti Teknologi Mara Malaysia 2021
9. (The Best Pitching Team) International Business Idea Competition (youthentrepreneur.pu), Podomoro University Business Center & Incubator 2021
10. (The Best Presenter/Internasional) International Conference on Intelligent Autonomous System (ICoIAS) Nanyang Technology University Singapore 2020
11. (The Best Paper/Internasional) The 1st Dinasty International Conference on Digital Business and Management (DICDBM) 2020
12. (Juara 2/Nasional) Faterna Entrepreneur Competition Universitas Andalas 2020
13. (Juara 3/Nasional) Lomba KTI Nasional Industrial IDEA 2020 IT Telkom Purwokerto
14. (Quarter Finalist/Internasional) The 2020 Asian English Olympics Manifest Your Dream - BINUS
15. (Finalist/Nasional) Marketing Plan Competition "Indonesia Marketing Zoom" UNS 2019
16. (First Runner Up/Internasional) STARTUPWEEKEND Google for Startups 2019
17. (The Best Paper/Internasional) The 3rd International Student Conference on Management and Business Studies (ISCOMBUS) 2019
18. (The Best Paper/Internasional) The 9th Global Conference on Business and Social Sciences 2019
19. (Juara 1/Nasional) National Business Plan Competition (NBPC) 2019
20. (Juara 1/Nasional) ITK Thinktank Business Plan Competition
21. (Juara 1 kategori F-Folk & Populer Music/Internasional) Krakow Choir Festival "Cracovia Cantans" Melody, Polland
22. (Juara 1 Kategori Sacred Choral Music/ Internasional) 31st Internasional Franz Schubert Choir Competition, Vienna, Austria
23. (Juara 2/Nasional) Unnes Accounting Competition (NECTION) 2019

## Fasilitas

Berikut adalah fasilitas di FEB:

1. Laboratorium Big Data & Data Analytics, Konten Bisnis, E-Commerce, ERP, Statistika Bisnis, dan Komputer Akuntansi





2. Aula
3. Galeri Investasi Bursa Efek Indonesia (GIBEI)
4. Tax Center
5. Tempat Uji Kompetensi (TUK)
6. Student Lounge
7. Creativity Space

## Kerjasama

FEB telah lama menjalin kerjasama dengan industri, asosiasi, dan institusi pendidikan sejenis baik di dalam maupun di luar negeri, diantaranya sebagai berikut :

1. PT. Telkom Indonesia dan Telkom Group
2. Badan Keahlian Dewan Perwakilan Rakyat Republik Indonesia (DPR RI)
3. Dinas Kesehatan Kabupaten Bandung
4. Bursa Efek Indonesia (BEI)
5. Masyarakat Telematika Indonesia (MASTEL)
6. Association of Certified Fraud
7. Examiners (ACFE) Indonesia Chapter
8. NexMU Malaysia
9. Ikatan Akuntan Indonesia (IAI)
10. Ikatan Sarjana Ekonomi Indonesia (ISEI)
11. PT. Indosat, Tbk.
12. CIMBA, YEA, TechIN Asia, APMMI, FMI, ABEST21, ASIC, Solusi247, QIA, Tokocrypto dll.
13. Kerjasama dengan institusi pendidikan diantaranya Solbridge International School of Business (Korea Selatan), Multi Media University (MMU) Malaysia, Universiti Utara Malaysia (UUM), Universiti Sains Malaysia (USM), Twente University (Netherland), Saxion (Netherland), Fontys (Netherland), Naresuan University (Thailand), FHNW (Swiss), Chitkara University (India), Tanri Abeng University (Indonesia), dll.

## 2. Daftar Lulusan Fakultas Ekonomi & Bisnis Periode I Tahun Akademik 2022/2023

### Program Studi S2 Manajemen



Nama : MUHAMMAD EKO UTOMO  
NIM : 2401181035  
Pembimbing Thesis : Astri Ghina S.Si., M.S.M.  
NA  
Judul Thesis : DESAIN PROPOSISI NILAI LAYANAN KONSULTASI USAHA MIKRO, KECIL, DAN MENENGAH (UMKM)



Nama : PURNAMA ADHIPUTRA  
NIM : 2401182091  
Pembimbing Thesis : Maya Ariyanti  
-  
Judul Thesis : CARA UNTUK MENAIKKAN ARPU PELANGGAN HIGH VALUE PRA BAYAR TELKOMSEL DI AREA JABOTABEK JABAR



Nama : FALIH BAGUS PRASETYO  
NIM : 2401191024  
Pembimbing Thesis : Teguh Widodo S.E., S.T., M.M.  
-  
Judul Thesis : PENGARUH SOCIAL MEDIA MARKETING TERHADAP KEPUTUSAN PEMBELIAN YANG DIMEDIASI OLEH BRAND AWARENESS DAN MINAT BELI DAN DIMODERASI OLEH TINGKAT PENDAPATAN DAN TINGKAT PENDIDIKAN PADA TAEYANG KULTURE



Nama : DITA ADITYA RAHMAWATI  
NIM : 2401192053  
Pembimbing Thesis : Ratri Wahyuningtyas S.T., M.M.  
-  
Judul Thesis : PERANCANGAN PENILAIAN KINERJA BERDASARKAN KEY PERFORMANCE INDICATOR PADA PT XYZ



Nama : ILHAM NUGRAHA  
NIM : 2401192059  
Pembimbing Thesis : Dodie Tricahyono M.M., Ph.D.  
-  
Judul Thesis : TINJAUAN SCENARIO THINKING PADA STRATEGI BISNIS JANGKA PANJANG PT LEN TELEKOMUNIKASI INDONESIA



Nama : RIA SANTI APRILIA  
NIM : 2401192063  
Pembimbing Thesis : Indrawati M.M., Ph.D.  
Indira Rachmawati S.T., M.S.M., Ph.D.  
Judul Thesis : PENGARUH HEDONIC SHOPPING MOTIVATION DAN SALES PROMOTION TERHADAP IMPULSE BUYING DENGAN POSITIVE EMOTION SEBAGAI VARIABEL INTERVENING PADA MARKETPLACE SHOPEE



Nama : CHANDRA IJUNANDO LIMBONG  
NIM : 2401192065  
Pembimbing Thesis : Dodie Tricahyono M.M., Ph.D.  
-  
Judul Thesis : PERANCANGAN FORMULASI STRATEGI BISNIS TELKOMATERIAL



Nama : MAULIDNA SAGITA  
NIM : 2401192073  
Pembimbing Thesis : Nidya Dudija S.Psi., M.A.,  
-  
Judul Thesis : PEMBENTUKAN KOMPETENSI INTI PADA INDUSTRI OTOMOTIF DI ERA INDUSTRI 4.0 (STUDI KASUS PT XYZ)



Nama : SULWANI HUSNA AFRIZAL  
NIM : 2401192076  
Pembimbing Thesis : Dodie Tricahyono M.M., Ph.D.  
-  
Judul Thesis : PERANCANGAN MODEL BISNIS CROWDFUNDING PLATFORM (STUDI KASUS : DONASIAJA)



Nama : AL AMIN  
NIM : 2401201003  
Pembimbing Thesis : Indrawati M.M., Ph.D.  
Herry Irawan M.M., M.T.  
Judul Thesis : PENGARUH SOCIAL MEDIA MARKETING FACEBOOK TERHADAP PURCHASE INTENTION SEKOLAH SATPAM PT. CARAKA SAKTI UTAMA



Nama : KAPITA PUTRI HUTAMI  
NIM : 2401201013  
Pembimbing Thesis : Rina Djunita Pasaribu , M.Sc., CPM(Asia), EPC, QRMP, ITPM  
Mohammad Riza Sutjipto M.T.  
Judul Thesis : MODEL KESIAPAN & PENERIMAAN TRANSFORMASI DIGITAL PASAR TRADISIONAL DESA CIPARAY KABUPATEN BANDUNG



Nama : HINDRASWARI ENGGAR DWIPENI  
NIM : 2401201014  
Pembimbing Thesis : Siska Noviaristanti S.Si., M.T, Ph.D.  
-  
Judul Thesis : PENGARUH KOMPETENSI DIGITAL SISWA SEKOLAH MENENGAH ATAS TERHADAP KINERJA AKADEMIK DENGAN MEDIASI DAYA INOVASI



## Program Studi S2 Manajemen



Nama : ANDINI PUJASARI  
NIM : 2401201015  
Pembimbing Thesis : Dodie Tricahyono M.M., Ph.D.

Judul Thesis : STUDI IDENTIFIKASI RENCANA AKSI DALAM RANGKA INITIAL PUBLIC OFFERING (IPO) BENING???: INDONESIA GROUP TAHUN 2024



Nama : MUHAMAD IMAM MUSTAQIM  
NIM : 2401201017  
Pembimbing Thesis : Fetty Poerwita Sary S.S., M.Pd.

Judul Thesis : PENGARUH PENGEMBANGAN KARIR DAN KEPUASAN KERJA TERHADAP EMPLOYEE ENGAGEMENT KARYAWAN DIVISI RISK PERUSAHAAN RINTISAN PT. X



Nama : FEBRI HIKMAH HARYANTI  
NIM : 2401201020  
Pembimbing Thesis : Dr. Maya Ariyanti, S.E., M.M

Judul Thesis : PENGARUH KUALITAS PRODUK DAN DAN E-SERVICE QUALITY TERHADAP REPURCHASE INTENTION PRODUK KOPI KENANGAN DI KOTA JAKARTA)



Nama : HANIFA AJENG SUPARTIWI  
NIM : 2401201022  
Pembimbing Thesis : Maya Ariyanti S.E., M.M.

Judul Thesis : PENGARUH SOCIAL MEDIA MARKETING FACEBOOK SEBAGAI MEDIA KOMUNIKASI TERHADAP BRAND AWARENESS PADA PRODUK UMMK



Nama : HILAL NABIL ABDILLAH  
NIM : 2401201023  
Pembimbing Thesis : Maya Ariyanti

Judul Thesis : PENGARUH ESERVICE QUALITY TERHADAP RE USE APPS PADAPENGGUNA APLIKASI CODASHOP



Nama : RESI RESMAWATI  
NIM : 2401201029  
Pembimbing Thesis : Indrawati M.M., Ph.D.

Judul Thesis : PENGARUH CITRA MEREK, HARGA, KEPERCAYAAN PELANGGAN DAN NILAI TERHADAP NIAT BELI ULANG PRODUK SABUN MANDI ANTISEPTIK LIFEBOUY



Nama : TASSA PUTRI AVERO  
NIM : 2401201032  
Pembimbing Thesis : Dodie Tricahyono M.M., Ph.D.

Judul Thesis : PENGARUH COLLABORATION FACTORS TERHADAP STUDENT SATISFACTION DENGAN TEAMWORK SATISFACTION SEBAGAI MEDIATOR STUDI PADA MAHASISWA PESERTA PROGRAM MERDEKA BELAJAR KAMPUS MERDEKA (MBKM) TELKOM UNIVERSITY



Nama : AHMAD HAFIZH GIFFARI AKBAR  
NIM : 2401201034  
Pembimbing Thesis : Indira Rachmawati S.T., M.S.M., Ph.D.

Judul Thesis : PENGARUH SOSIAL MEDIA MARKETING INSTAGRAM TERHADAP NIAT PEMBELIAN PADA KAFE MANUPI



Nama : RAHMAT RAMADHANI BAYU  
NIM : 2401201035  
Pembimbing Thesis : Ratri Wahyuningtyas S.T., M.M.

Judul Thesis : PENGARUH WORKING CONDITION, RECOGNITION DAN CAREER MANAGEMENT TERHADAP EMPLOYEE ENGAGEMENT DI PT. XYZ



Nama : RIEZKA SEKARTAJI NABIELA  
NIM : 2401201036  
Pembimbing Thesis : Dodie Tricahyono M.M., Ph.D.

Judul Thesis : STRATEGI PENGEMBANGAN TRANSFORMASI DIGITAL SAMUDERA PORTS MELALUI IMPLEMENTASI ETOS (ELECTRONIC TERMINAL OPERATING SYSTEM)



Nama : YUVIE MIFTAH HUDA  
NIM : 2401201038  
Pembimbing Thesis : Siska Noviaristanti S.Si., M.T, Ph.D

Judul Thesis : ANALISA FAKTOR-FAKTOR YANG MEMPENGARUHI ADOPSI E-MARKETPLACE ETAPASBAR PADA UMMK DI BANDUNG



Nama : HASYA AZQIA HANIFAN  
NIM : 2401201044  
Pembimbing Thesis : Siska Noviaristanti S.Si., M.T, Ph.D

Judul Thesis : ANALISIS PENERIMAAN TEKNOLOGI PEMBELAJARAN RUMAH BELAJAR OLEH APARATUR SIPIL NEGARA (ASN) DI BADAN PENGEMBANGAN SUMBER DAYA MANUSIA (BPSDM) HUKUM DAN HAM



Nama : LUTHFIE HADIE NUGRAHA DARMAWAN  
NIM : 2401201045  
Pembimbing Thesis : Muhammad Awaluddin M.B.A.

Judul Thesis : ANALISIS ADOPSI E-COMMERCE BAGI UMMK SEKTOR MAKANAN DAN MINUMAN DI KABUPATEN GARUT



Nama : ANGGITA RESTU OSCARIKA FEBRIASI  
NIM : 2401201060  
Pembimbing Thesis : Siska Noviaristanti S.Si., M.T, Ph.D

Judul Thesis : ANALISA STRATEGI START-UP IT COMPANY PT FERBE BERKAT TEKNOLOGI MENGGUNAKAN BUSINESS MODEL CANVAS

## Program Studi S2 Manajemen



Nama : ANNISA MAHARANI BUDI SANTOSA  
NIM : 2401201068  
Pembimbing Thesis : Muhammad Awaluddin M.B.A.  
Siska Noviaristanti S.Si., M.T, Ph.D  
Judul Thesis : ANALISIS ADOPSI PENGGUNAAN E-WALLET PADA PELAKU BISNIS SEKTOR MAKANAN DAN MINUMAN DI KOTA BANDUNG



Nama : SAVIERA AMANAH DARMAWAN  
NIM : 2401201071  
Pembimbing Thesis : Indrawati M.M., Ph.D.  
Judul Thesis : FAKTOR MODIFIKASI MODEL UTAUT2 YANG MEMPENGARUHI PERILAKU PELANGGAN MENGGUNAKAN TELKOMSEL ORBIT



Nama : AISYAH KHOERUNNISA NURJAMIN  
NIM : 2401201084  
Pembimbing Thesis : Maya Ariyanti S.E., M.M.  
Judul Thesis : PENGARUH PERCEIVED VALUE, BRAND IMAGE, RELIGIOUS BELIEF DAN HALAL CERTIFICATION TERHADAP MINAT BELI PRODUK PERAWATAN PRIA



Nama : HUDI FABIAN  
NIM : 2401201085  
Pembimbing Thesis : Indira Rachmawati S.T., M.S.M., Ph.D.  
Judul Thesis : PENGARUH CELEBRITY ENDORSEMENT TERHADAP REPURCHASE INTENTION DENGAN BRAND ATTITUDE, BRAND CREDIBILITY, DAN BRAND IMAGE SEBAGAI VARIABEL INTERVENING PADA PRODUK MS GLOW



Nama : DOMINGOS TILMAN  
NIM : 2401202089  
Pembimbing Thesis : Maya Ariyanti  
Dodie Tricahyono  
Judul Thesis : ANALISIS CONTINUING USE BEHAVIOR PADA PLATFORM DIGITAL MOSAN MENGGUNAKAN MODEL UTAUT2 PADA 150 UMKM DARI PROGRAM COVID19 RECOVERY FOR SME'S DI DAERAH AINARO DAN BOBONARO, TIMOR-LESTE



Nama : AZIZAH AINUN FITRIANI  
NIM : 2401202094  
Pembimbing Thesis : Maya Ariyanti S.E., M.M.  
Happy Millanyani S.Sos., M.M.  
Judul Thesis : ANALISIS UNIFIED THEORY OF ACCEPTANCE AND USE OF TECHNOLOGY 2 TERHADAP APLIKASI RILIV



Nama : MARGO GUNATAMA  
NIM : 2401202096  
Pembimbing Thesis : Dodie Tricahyono M.M., Ph.D.  
Dian Indiyati S.H., S.E., M.Si.  
Judul Thesis : ANALISIS CO-CREATION BISNIS PRODUK VIRTUAL ACCOUNT (STUDI KASUS: PT BANK PEMBANGUNAN DAERAH JAWA BARAT DAN BANTEN, TBK.)



Nama : FADLILA SARASWATI  
NIM : 2401202111  
Pembimbing Thesis : Dian Indiyati S.H., S.E., M.Si.  
Judul Thesis : PENGARUH LINGKUNGAN KERJA NON FISIK DAN STRES KERJA TERHADAP KINERJA KARYAWAN GENERASI Z DI INDONESIA



Nama : MUHAMMAD SULTHAN SURYO ADFA  
NIM : 2401202114  
Pembimbing Thesis : Dian Indiyati S.H., S.E., M.Si.  
Dian Indiyati  
Judul Thesis : PENGARUH LINGKUNGAN KERJA DAN KARAKTERISTIK KERJA TERHADAP TURNOVER INTENTION DENGAN EMPLOYEE ENGAGEMENT SEBAGAI VARIABEL INTERVENING PADA TALENTA GENERASI MILENIAL DI INDONESIA.



Nama : NABILA ZORAIDHA DAMAYANTI  
NIM : 2401202115  
Pembimbing Thesis : Indira Rachmawati S.T., M.S.M., Ph.D.  
Judul Thesis : ANALISA PENGARUH ELECTRONIC WORD OF MOUTH (E-WOM), BRAND IMAGE, PERCEIVED QUALITY, DAN CUSTOMER SATISFACTION PADA GENERASI MILENIAL (STUDI PADA FINPAY MONEY DI PT FINNET INDONESIA)



Nama : YUVIE PERMATASARI  
NIM : 2401202123  
Pembimbing Thesis : Dodie Tricahyono M.M., Ph.D.  
Dian Indiyati S.H., S.E., M.Si.  
Judul Thesis : ANALISIS PENERIMAAN KARYAWAN TERHADAP APLIKASI DIGIHC PADA PT BANK NEGARA INDONESIA, TBK. MENGGUNAKAN MODEL UNIFIED THEORY OF ACCEPTANCE AND THE USE OF TECHNOLOGY (UTAUT)



Nama : LUTHFIA KHANSHA  
NIM : 2401202124  
Pembimbing Thesis : Dr. Fety Poerwita Sary, SS., M.Pd  
Puspita Wulansari, Ph.D  
Judul Thesis : PENGARUH PELATIHAN KERJA DAN LINGKUNGAN KERJA FISIK TERHADAP KINERJA KARYAWAN GENERASI MILENIAL (STUDI KASUS BPIS KETENAGAKERJAAN KANWIL SUMB)



Nama : SIRIN ZAHRA  
NIM : 2401202126  
Pembimbing Thesis : Andry Alamsyah S.Si., M.Sc.  
Judul Thesis : ANALISIS KUALITAS APLIKASI DANA MENGGUNAKAN TEXT MINING PADA GOOGLE PLAY STORE



Nama : WULAN HILMI ROCHMAWATI  
NIM : 2401211051  
Pembimbing Thesis : Dian Indiyati S.H., S.E., M.Si.  
Judul Thesis : PENGARUH KOMPETENSI TERHADAP KINERJA PEGAWAI DENGAN DEMOGRAFI SEBAGAI VARIABEL MODERASI DI KANTOR KEMENTERIAN AGAMA KABUPATEN SRAGEN



## Program Studi S2 Manajemen



Nama : ADELYA RIFDAH  
NIM : 2401211065  
Pembimbing Thesis : Dian Indiyati S.H., S.E., M.Si.

Judul Thesis : PENGARUH BEBAN KERJA DAN PELATIHAN TERHADAP KINERJA PERSONEL DI DIREKTORAT RESERSE KRIMINAL UMUM (DITRESKRIMUM) POLDA KEPULAUAN RIAU (POLDA KEPRI)



Nama : MADINA NURUL IVADAH  
NIM : 2401211105  
Pembimbing Thesis : Indrawati M.M., Ph.D.

Judul Thesis : PENGARUH ULASAN PRODUK, PERSEPSI KUALITAS PRODUK, DAN GRATIS ONGKOS KIRIM TERHADAP KEPUTUSAN PEMBELIAN KONSUMEN PRODUK FASHION PADA E-COMMERCE SHOPEE



Nama : VIRA RIZKYKA SYAWALINE  
NIM : 2401211118  
Pembimbing Thesis : Dian Indiyati S.H., S.E., M.Si.

Judul Thesis : PENGARUH KOMPENSASI DAN BUDAYA ORGANISASI TERHADAP MOTIVASI KERJA KARYAWAN DI GRAND MERCURE BANDUNG SETIABUDI



## Program Studi S1 Manajemen



Nama : DANIEL TIMOTIUS FILIO  
NIM : 1401150078  
Pembimbing Tugas Akhir : DR. MARIA APSARI SUGIAT, S.E.Ak., MM  
Judul Tugas Akhir : ANALISIS PENGARUH STRATEGI PEMASARAN PADA DISTRIBUTOR PERUSAHAAN FARMASI UNTUK MENINGKATKAN PENJUALAN (STUDI PADA PT. SURYA PRIMA PERKASA)



Nama : YUSUF HAFIZHALLAH  
NIM : 1401154090  
Pembimbing Tugas Akhir : DR. MARIA APSARI SUGIAT, S.E.Ak., MM  
Judul Tugas Akhir : PENGARUH SOSIAL MEDIA INSTAGRAM TERHADAP BRAND AWARENESS PADA @CALLATHETABEL



Nama : QURROTA 'A'YUN  
NIM : 1401154404  
Pembimbing Tugas Akhir : HANI GITA AYUNINGTIAS, S.Psi., M.M.  
Judul Tugas Akhir : PENGARUH TALENT MANAGEMENT DAN KNOWLEDGE MANAGEMENT TERHADAP KINERJA KARYAWAN (STUDI KASUS PADA PT. BUKIT ASAM)



Nama : MOHAMMAD FATHURAHMAN  
NIM : 1401160271  
Pembimbing Tugas Akhir : OSA OMAR SHARIF, S.Si., M.S.M.  
Judul Tugas Akhir : PENGARUH ATTRACTIVENESS DAN CREDIBILITY TERHADAP PURCHASE INTENTION DAN AD RECALL (STUDI KASUS: BLACKPINK SEBAGAI BRAND AMBASSADOR TOKOPEDIA)



Nama : VANYA MIYAKO SAFITRI  
NIM : 1401160536  
Pembimbing Tugas Akhir : Dr. FETTY POERWITA SARY, S.S., M.Pd.  
Judul Tugas Akhir : PENGARUH PELATIHAN KERJA TERHADAP KINERJA KARYAWAN BCA INDONESIA (STUDI PADA KARYAWAN BCA KCU BOGOR)



Nama : FAHRIZAL BAGUS SUJONO  
NIM : 1401162425  
Pembimbing Tugas Akhir : ANDRIETA SHINTIA DEWI, S.Pd., M.M.  
Judul Tugas Akhir : ANALISIS TINGKAT KESEHATAN BANK DENGAN MENGGUNAKAN METODE RGEK (RISK PROFILE, GOOD CORPORATE GOVERNANCE, EARNINGS, CAPITAL) PADA BANK BUMI YANG TERDAFTAR DI BURSA EFEK INDONESIA 2019-2020



Nama : DEOLANA PRATAMA SETYONGROHO  
NIM : 1401162443  
Pembimbing Tugas Akhir : Ir. CANDIWAN, M.ICT.  
Judul Tugas Akhir : PENGARUH KUALITAS PELAYANAN TERHADAP KEPUASAN PASIEN PENGGUNA BPJS DI PMN RUMAH SAKIT MATA CICENDO BANDUNG PADA MASA COVID-19



Nama : ILHAM NURCAHYO  
NIM : 1401164061  
Pembimbing Tugas Akhir : SRI WIDIYANESTI, S.T., M.M.Ph.D  
Judul Tugas Akhir : ANALISIS PENGARUH KUALITAS PELAYANAN KUALITAS PRODUK TERHADAP KEPUASAN NASABAH BANK RAKYAT INDONESIA



Nama : SABRINA NURSYAFITRI  
NIM : 1401164066  
Pembimbing Tugas Akhir : HANI GITA AYUNINGTIAS, S.Psi., M.M.  
Judul Tugas Akhir : PENGARUH STRESS KERJA DAN MOTIVASI KERJA TERHADAP PRODUKTIVITAS KARYAWAN (STUDI KASUS PADA PT. BINTANG SAYAP UTAMA)



Nama : RIDHO NURCAHYO ARBA'A WIRATNO  
NIM : 1401164081  
Pembimbing Tugas Akhir : RR RIEKA FEBRIYANTI HUTAMI, S.M.B., M.M.  
Judul Tugas Akhir : PENGARUH MEDIA IKLAN POP-UP TELEVISI TERHADAP SIKAP KONSUMEN DALAM MENGINSPIRASI PERILAKU PEMBELIAN KONSUMEN



Nama : MUHAMMAD LUTHFI ALFAROABI  
NIM : 1401164084  
Pembimbing Tugas Akhir : Dr. TEGUH WIDODO, S.E., S.T., M.M.  
Judul Tugas Akhir : PENGARUH E-TRUST, E-SERVICE QUALITY TERHADAP E-LOYALTY MELALUI E-SATISFACTION SEBAGAI VARIABEL INTERVENING PADA PENGGUNA APLIKASI TOKOPEDIA DI KOTA BANDUNG



Nama : ALIYA RIFANDA PUTRI YUWANDHANI  
NIM : 1401164086  
Pembimbing Tugas Akhir : Dr. Ir. NORA AMELDA RIZAL, M.Sc., M.M.  
Judul Tugas Akhir : ANALISIS RASIO KEUANGAN UNTUK MEMPREDIKSI FINANCIAL DISTRESS MENGGUNAKAN METODE SUPPORT VECTOR MACHINE (STUDI KASUS PADA PERUSAHAAN SEKTOR ENERGI YANG TERDAFTAR DI BURSA EFEK INDONESIA TAHUN 2009-2020)



Nama : AISYAH SYIFAURRAHMAH  
NIM : 1401164173  
Pembimbing Tugas Akhir : Hani Gita Ayuningtias S.Psi., M.M. Dian Indiyati S.H., S.E., M.Si.  
Judul Tugas Akhir : PENGARUH KESEJAHTERAAN DAN MOTIVASI KERJA TERHADAP KINERJA PEGAWAI DINAS TANAMAN PANGAN DAN HORTIKULTURA PROVINSI JAWA BARAT



Nama : RAENA FURI  
NIM : 1401164189  
Pembimbing Tugas Akhir : Dr. TEGUH WIDODO, S.E., S.T., M.M.  
Judul Tugas Akhir : PENGARUH SOCIAL MEDIA USAGE DAN ELECTRONIC WORD OF MOUTH TERHADAP PURCHASE DECISION INVOLVEMENT (STUDI KASUS PADA PENGGUNA E-COMMERCE)

## Program Studi S1 Manajemen



Nama : GREGORIUS FANDI RAJA SERENA  
NIM : 1401164205  
Pembimbing Tugas Akhir : PUSPITA WULANSARI, S.P., M.M., Ph.D  
Judul Tugas Akhir : PENGARUH DISIPLIN KERJA DAN LINGKUNGAN KERJA TERHADAP KINERJA PEGAWAI DINAS PERDAGANGAN KOTA SURABAYA



Nama : ANUGRAH KURNIAWAN  
NIM : 1401164487  
Pembimbing Tugas Akhir : Dr. NURVITA TRIANASARI, S.Si., M.Stat. TARANDHIKA TANTRA, S.M.B., M.M.  
Judul Tugas Akhir : ANALISIS PENGARUH E-SERVICE QUALITY TERHADAP E-SATISFACTION DAN E-LOYALTY PELANGGAN APLIKASI ITEMKU



Nama : MUHAMMAD SALMAN AULIAURRAHMAN  
NIM : 1401164492  
Pembimbing Tugas Akhir : KRISHNA KUSUMAHADI, B.Sc., M.M.  
Judul Tugas Akhir : PENGARUH CUSTOMER RELATIONSHIP MANAGEMENT TERHADAP LOYALITAS PELANGGAN BAHAN PELEDAK KOMERSIAL PT PINDAD (PERSERO) DI BANDUNG



Nama : AHMAD KURNIAWAN  
NIM : 1401164495  
Pembimbing Tugas Akhir : Dr. ADHI PRASETIO, S.T., M.M.  
Judul Tugas Akhir : ANALISIS PENGARUH KUALITAS PELAYANAN DAN STORE ATMOSPHERE TERHADAP KEPUASAN DAN NIAT BELI PADA PENGUNJUNG CAFE DI BANDUNG (STUDI KASUS PADA WAGOOD CAFE BANDUNG)



Nama : KEVIN ANGGA SAPUTRA  
NIM : 1401164578  
Pembimbing Tugas Akhir : Dr. NURVITA TRIANASARI, S.Si., M.Stat. MOCHAMAD YUDHA FEBRIANTA, ST., MM.  
Judul Tugas Akhir : PENGARUH E-SERVICE QUALITY TERHADAP E-SATISFACTION DAN E-LOYALTY PELANGGAN JD.ID



Nama : ANNISA RESKY  
NIM : 1401170248  
Pembimbing Tugas Akhir : KHAIRANI RATNASARI SIREGAR, S.Si., M.T., Ph.D  
Ir. SOEPARWOTO DHARMOPUTRA, M.B.T  
Judul Tugas Akhir : ANALISIS MINAT PENGGUNAAN E-WALLET GOPAY DENGAN PENDEKATAN MODEL UNIFIED THEORY OF ACCEPTANCE AND USE OF TECHNOLOGY 2 (UTAUT2)



Nama : MUHAMMAD AKIL RAFLY  
NIM : 1401170313  
Pembimbing Tugas Akhir : Ir. DODIE TRICAHYONO, M.M., Ph.D  
Judul Tugas Akhir : ANALISIS STRATEGI BERSAING KEDAI KOPI BRUDER COFFEE ROASTERS PADA KONDISI PANDEMI COVID - 19



Nama : DWIKI JAYA  
NIM : 1401170567  
Pembimbing Tugas Akhir : Dr. ACHMAD MANSHUR ALI SUYANTO, Ir, MBA, DBA  
Judul Tugas Akhir : ANALISIS PERBANDINGAN BUYING DECISION GAME PUBG MOBILE DAN GAME FREE FIRE BERDASARKAN PERSEPSI MASYARAKAT INDONESIA



Nama : FELIN LISDIANI  
NIM : 1401174013  
Pembimbing Tugas Akhir : Dr. Ir. RINA DJUNITA PASARIBU, M.Sc., CPM(Asia), EPC, QRMP, ITPM  
Dr. Ir. MOHAMMAD RIZA SUJITPO, M.T.  
Judul Tugas Akhir : PENGARUH KREATIFITAS TERHADAP DAYA SAING PADA GERAJ USAHA MENENGAH KUE BALOK IMARA



Nama : AGNES DIANDRA ANGELICA RIZAL  
NIM : 1401174077  
Pembimbing Tugas Akhir : Dr. FETTY POERWITA SARY, S.S., M.Pd.  
Judul Tugas Akhir : PENGARUH DISIPLIN KERJA TERHADAP KINERJA GURU (STUDI KASUS SMK TELKOM MAKASSAR)



Nama : FARISA MAURIZKIKA  
NIM : 1401174095  
Pembimbing Tugas Akhir : SISCA EKA FITRIA, S.T., M.M.  
Judul Tugas Akhir : PENGARUH TOE FRAMEWORK TERHADAP ADOPTION E-COMMERCE PADA UMKM SEPATU DI SENTRA SEPATU CIBADUYUT



Nama : DIVA SEPTRANI  
NIM : 1401174109  
Pembimbing Tugas Akhir : HANI GITA AYUNINGTAS, S.Psi., M.M.  
Judul Tugas Akhir : PENGARUH KNOWLEDGE MANAGEMENT TERHADAP KINERJA PEGAWAI BKPSDM KOTA PADANG



Nama : DALI ARYA WIGUNA  
NIM : 1401174230  
Pembimbing Tugas Akhir : KHAIRANI RATNASARI SIREGAR, S.Si., M.T., Ph.D  
Judul Tugas Akhir : ANALISIS PENGGUNAAN E-WALLET DANA DENGAN MENGGUNAKAN MODEL MODIFIKASI UTAUT 2



Nama : ENIAR DWI SEPTIAN  
NIM : 1401174232  
Pembimbing Tugas Akhir : DR. MARIA APSARI SUGIAT, S.E.Ak., MM  
Judul Tugas Akhir : HUBUNGAN BRAND EQUITY, CUSTOMER SATISFACTION DAN BRAND LOYALTY PADA E-GROCERY SAYURBOX DAN TANIHUB

## Program Studi S1 Manajemen



Nama : MUHAMAD HADIYAN SIDIK  
NIM : 1401174234  
Pembimbing Tugas Akhir : SRI WIDIYANESTI, S.T., M.M.Ph.D  
DIAN PUTERI RAMADHANI, S.M., M.M  
Judul Tugas Akhir : ANALISIS SENTIMEN DAN TOPIC  
MODELLING TERHADAP TIM NASIONAL  
INDONESIA DI KEJUARAAN AFF SUZUKI  
CUP 2020 BERDASARKAN OPINI  
PENGGUNA TWITTER



Nama : ANANDA OCTAVIANI BELLINDA SIREGAR  
NIM : 1401174260  
Pembimbing Tugas Akhir : DINDA AMANDA ZULIESTIANA, S.E., M.M.  
Judul Tugas Akhir : EFEKTIVITAS PENERAPAN STRATEGI  
DIGITAL MARKETING TERHADAP UMKM DI  
TASIKMALAYA PADA MASA PPKM.



Nama : ALFIN HANFIANTOMO  
NIM : 1401174288  
Pembimbing Tugas Akhir : DINDA AMANDA ZULIESTIANA  
Judul Tugas Akhir : ANALISIS STUDI KASUS PADA VAPE  
STORE MENGGUNAKAN MARKETING MIX  
MELALUI PENDEKATAN SWOT DALAM  
MENINGKATKAN PENJUALAN



Nama : ACHMAD LAZUARDI JULIANSYAH  
NIM : 1401174301  
Pembimbing Tugas Akhir : MEDIANY KRISEKA PUTRI, S.K.G., M.A.B  
SISCA EKA FITRIA, S.T., M.M.  
Judul Tugas Akhir : STUDI KELAYAKAN PENGEMBANGAN DESA  
WISATA (STUDI KASUS PADA DESA CIKADUT  
KABUPATEN BANDUNG)



Nama : FARIZAL BASRI  
NIM : 1401174352  
Pembimbing Tugas Akhir : DR. MARIA APSARI SUGIAT, S.E.Ak., MM  
Judul Tugas Akhir : ANALISIS CUSTOMER EXPERIENCE  
TERHADAP CUSTOMER SATISFACTION  
PADA PENGGUNA APLIKASI LAZADA



Nama : FIRDO YUDHANTARA  
NIM : 1401174372  
Pembimbing Tugas Akhir : MEDIANY KRISEKA PUTRI, S.K.G., M.A.B  
SISCA EKA FITRIA, S.T., M.M.  
Judul Tugas Akhir : PENGELOLAAN SAMPAH ORGANIK  
DENGAN MENGGUNAKAN LALAT BSF  
UNTUK MENGHASILKAN SUSTAINABILITY  
ENVIRONMENT (STUDI PADA DESA  
CIKADUT)



Nama : RIZQIATUL ARDANI  
NIM : 1401174376  
Pembimbing Tugas Akhir : RISRIS RISMAYANI, S.M.B., S.Pd., M.M.  
Ir. DODIE TRICAHYONO, M.M., Ph.D.  
Judul Tugas Akhir : STRATEGI PENINGKATAN PENGALAMAN  
PELANGGAN PASAR CIMOL GEDEBAGE  
MENGGUNAKAN PROSES CUSTOMER  
JOURNEY MAPPING



Nama : YUSRIL AHMAD FAUZI  
NIM : 1401174379  
Pembimbing Tugas Akhir : Dr. GADANG RAMANTOKO, Ir. DEA.  
Judul Tugas Akhir : ANALISIS PENGARUH BRAND EXPERIENCE  
TERHADAP CUSTOMER LOYALTY KASUS  
SANG PISANG



Nama : YUKE RANGGA PERMANA PUTRA  
NIM : 1401174380  
Pembimbing Tugas Akhir : MEDIANY KRISEKA PUTRI, S.K.G., M.A.B  
SISCA EKA FITRIA, S.T., M.M.  
Judul Tugas Akhir : IDENTIFIKASI KEBUTUHAN  
PENGEMBANGAN DESA WISATA CIKADUT  
MENGGUNAKAN EMPATHY MAP



Nama : KEMAL MAULANA GHIFARI  
NIM : 1401174410  
Pembimbing Tugas Akhir : RR RIEKA FEBRIYANTI HUTAMI, S.M.B.,  
M.M.  
Judul Tugas Akhir : PENGARUH GREEN IN STORE PROCESSES  
KEPADA KINERJA LINGKUNGAN DAN  
EKONOMI MELALUI GREEN SUPPLY CHAIN  
MANAJEMEN DI COFFEE SHOP KABUPATEN  
WONOSOBO



Nama : TITA FITRIA  
NIM : 1401174418  
Pembimbing Tugas Akhir : INDIRA RACHMAWATI, S.T., M.S.M., Ph.D.  
Judul Tugas Akhir : ANALISIS PREFERENSI KONSUMEN DALAM  
MEMILIH BIOSKOP DI INDONESIA



Nama : ARTIKA NUR YUSUF ARIF QODLI  
NIM : 1401174447  
Pembimbing Tugas Akhir : TRI WIDARMANTI, S.M.B., MM  
Judul Tugas Akhir : PENGARUH TAMPILAN ANTARMUKA  
APLIKASI, PERSEPSI KEAMANAN,  
KEMUDAHAN BERTRANSAKSI, DAN  
PENGALAMAN BERBELANJA TERHADAP  
KEPUTUSAN PEMBELIAN ULANG PADA  
APLIKASI JUAL BELI SHOPEE



Nama : SURYA MUHAMMAD DAFFA  
NIM : 1401174470  
Pembimbing Tugas Akhir : KRISHNA KUSUMAHADI, B.Sc., M.M.  
Judul Tugas Akhir : PENGARUH BRAND IMAGE TERHADAP  
KEPUTUSAN PEMBELIAN SEPATU COMPASS  
PADA MAHASISWA DI KOTA BANDUNG



Nama : MUHAMMAD WIDYAN ILMI  
NIM : 1401174538  
Pembimbing Tugas Akhir : Dr NurVITA TRIANASARI, S.Si., M.Stat.  
Judul Tugas Akhir : PENGARUH BRAND AMBASSADOR  
TERHADAP KEPUTUSAN PEMBELIAN  
PRODUK SAMSUNG STUDI KASUS PADA  
BRAND AMBASSADOR BTS

## Program Studi S1 Manajemen



Nama : SITI TAMI PUADATUSSALAMAH  
NIM : 1401174552  
Pembimbing Tugas Akhir : KRISHNA KUSUMAHADI, B.Sc., M.M.  
-  
Judul Tugas Akhir : PENGARUH ELECTRONIC WORD OF MOUTH TERHADAP BRAND IMAGE DAN PURCHASE INTENTION PRODUK SOMETHINC



Nama : NADA DHIYA MUTHIA  
NIM : 1401174553  
Pembimbing Tugas Akhir : KRISHNA KUSUMAHADI, B.Sc., M.M.  
-  
Judul Tugas Akhir : PENGARUH BRAND IMAGE DAN BRAND AMBASADOR TERHADAP KEPUTUSAN PEMBELIAN PADA PRODUK MS GLOW



Nama : MUHAMMAD AHNAN FAUZI  
NIM : 1401174568  
Pembimbing Tugas Akhir : Dr. FETTY POERWITA SARY, S.S., M.Pd.  
Judul Tugas Akhir : PENGARUH LINGKUNGAN KERJA FISIK TERHADAP KINERJA PERAWAT PADA RSU ASY SYIFA SAMBI



Nama : CYNDI NOVIA  
NIM : 1401180009  
Pembimbing Tugas Akhir : Dr. Ir. RINA DJUNITA PASARIBU, M. Sc., CPM  
Dr. Ir. MOHAMMAD RIZA SUTJIPTO, M.T.  
Judul Tugas Akhir : ANALISIS BUSINESS MODEL CANVAS (BMC) CV. MUNIUL JAYA KARAWANG



Nama : FIKA RADINDA GARLAN  
NIM : 1401180020  
Pembimbing Tugas Akhir : RR RIEKA FEBRIYANTI HUTAMI, S.M.B., M.M.  
-  
Judul Tugas Akhir : DESAIN PRODUK APLIKASI TRAVEMATES BERDASARKAN KEBUTUHAN KONSUMEN DENGAN MENGGUNAKAN METODE QFD



Nama : MUHAMMAD ATHALLAH NAUFAL  
NIM : 1401180030  
Pembimbing Tugas Akhir : RR RIEKA FEBRIYANTI HUTAMI, S.M.B., M.M.  
-  
Judul Tugas Akhir : PENGARUH PENERAPAN TOTAL QUALITY MANAGEMENT TERHADAP KINERJA RUMAH SAKIT DR M YUNUS PROVINSI BENGKULU



Nama : ALMAS KASYFURRAHMAN  
NIM : 1401180042  
Pembimbing Tugas Akhir : RR RIEKA FEBRIYANTI HUTAMI, S.M.B., M.M.  
-  
Judul Tugas Akhir : ANALISIS PENGARUH KUALITAS WEBSITE TOKOPEDIA TERHADAP KEPUASAN PENGGUNA MENGGUNAKAN METODE WEBQUAL 4.0



Nama : BIMA ARGO WIBOWO  
NIM : 1401180055  
Pembimbing Tugas Akhir : Dr. DIAN INDIYATI, S.H., S.E., M.Si.  
-  
Judul Tugas Akhir : PERAN HUMAN RESOURCE INFORMATION SYSTEM (HRIS) TERHADAP KINERJA KARYAWAN PADA PT. KERETA API INDONESIA (PERSERO) DAOP VI YOGYAKARTA



Nama : ANGGY LAVERA  
NIM : 1401180059  
Pembimbing Tugas Akhir : Dr. HELNI MUTIARSIH JUMHUR, S.H., M.Hum.  
-  
Judul Tugas Akhir : PENGARUH SOCIAL MEDIA MARKETING MELALUI INSTAGRAM TERHADAP MINAT BELI BASO ACI AKANG



Nama : RIFQI DWIANTO SETYO NUGROHO  
NIM : 1401180062  
Pembimbing Tugas Akhir : Ir. DODIE TRICAHYONO, M.M., Ph.D.  
SUNU PUGUH HAYU TRIONO, S.T., M.M.  
Judul Tugas Akhir : HUBUNGAN INOVASI PRODUK DAN PENGGERAK PASAR TERHADAP KEUNGGULAN BERSAING YANG BERKELANJUTAN PADA GERAJ-GERAJ UKM HISANA FRIED CHICKEN DI KOTA BANDUNG



Nama : HANNA SYAGHOFA  
NIM : 1401180065  
Pembimbing Tugas Akhir : Dr. ALDILLA IRADIANTY, S.E., M.M.  
-  
Judul Tugas Akhir : ANALISIS PENGARUH LITERASI KEUANGAN, INKLUSI KEUANGAN, DAN PERILAKU KEUANGAN TERHADAP KEPUTUSAN INVESTASI MAHASISWA WRAP ENTREPRENEURSHIP TELKOM UNIVERSITY



Nama : MAULIA NURYAFA  
NIM : 1401180103  
Pembimbing Tugas Akhir : Dr. Drs. PALT MARULI TUA SITORUS, M.M.  
-  
Judul Tugas Akhir : PENGARUH KEPEMILIKAN MANAJERIAL TERHADAP NILAI PERUSAHAAN BERDASARKAN PEMBAGIAN DIVIDEN DI SUBSEKTOR BANK YANG TERDAFTAR DI BURSA EFEK INDONESIA PERIODE 2018-2020



Nama : ANANDA FEDRIANA  
NIM : 1401180113  
Pembimbing Tugas Akhir : Dr. HELNI MUTIARSIH JUMHUR, S.H., M.Hum.  
Judul Tugas Akhir : FAKTOR FAKTOR YANG MEMPENGARUHI MINAT BELI SEPATU COMPASS PADA GENERASI MILENIAL DI KOTA BANDUNG



Nama : SELSABILLA AL HAKIM  
NIM : 1401180114  
Pembimbing Tugas Akhir : DINDA AMANDA ZULIESTIANA, S.E., M.M.  
-  
Judul Tugas Akhir : PENGARUH SOCIAL MEDIA MARKETING ACTIVITY INSTAGRAM TERHADAP PURCHASE INTENTION DI LE BLISS BOUQUET CIREBON

## Program Studi S1 Manajemen



Nama : FARHAN RADITYA ALDRIN  
NIM : 1401180115  
Pembimbing Tugas Akhir : SRI WIDIYANESTI, S.T., M.M.Ph.D  
-  
Judul Tugas Akhir : PERAN KEPUTUSAN PEMBELIAN MEMEDIASI KUALITAS LAYANAN, PERSEPSI HARGA, DAN CITRA MEREK TERHADAP KEPUASAN KONSUMEN SHOPEE



Nama : FATUR ROHMAT ASHARI  
NIM : 1401180121  
Pembimbing Tugas Akhir : RATHI HENDAYANI, S.T., M.M., Ph.D  
-  
Judul Tugas Akhir : ANALISIS KETERKAITAN ECO-PRODUCT INNOVATIVENESS, SOCIAL, DAN GREEN PERFORMANCE TERHADAP BUSINESS PERFORMANCES DI UMKM BATIK KOTA PURWOREJO



Nama : ALFIAN DWI BAGUS NUR ROCHMAN  
NIM : 1401180130  
Pembimbing Tugas Akhir : Ir. CANDIWAN, M.ICT.  
-  
Judul Tugas Akhir : E-VOTING BERBASIS SMART CONTRACT PADA BLOCKCHAIN UNTUK KEAMANAN DATA STUDI KASUS: PONDOK PESANTREN ROUDOTUL JANNAH



Nama : ACHMAD KHAIRULLAH  
NIM : 1401180135  
Pembimbing Tugas Akhir : DR. MARIA APSARI SUGIAT, S.E.Ak., MM  
-  
Judul Tugas Akhir : ANALISIS MULTICHANNEL MARKETING TERHADAP PENJUALAN DARI UMKM SIGNATURE STORE



Nama : LIGAR GALIH ANUGRAH  
NIM : 1401180148  
Pembimbing Tugas Akhir : Dr. ASTRI GHINA, S.Si., M.S.M.  
-  
Judul Tugas Akhir : VALIDASI MODEL BISNIS PENGEMBANGAN PRODUK USAHA MIKRO DI BIDANG PAKAIAN (STUDI KASUS: WEARKENYA DI KOTA BANDUNG)



Nama : ALMER SATRIA RAMA  
NIM : 1401180150  
Pembimbing Tugas Akhir : DR. MAYA ARIYANTI, S.E., M.M.  
-  
Judul Tugas Akhir : PENGARUH SALES PROMOTION DAN USER INTERFACE DESIGN TERHADAP IMPULSIVE BUYING PENGGUNA APLIKASI TOKOPEDIA (STUDI KASUS PADA MAHASISWA)



Nama : DELLA ALIFIA PUTRI  
NIM : 1401180165  
Pembimbing Tugas Akhir : ARY FERDIAN, S.T., M.M.  
-  
Judul Tugas Akhir : PENGARUH DISIPLIN KERJA DAN LINGKUNGAN KERJA TERHADAP KINERJA PEGAWAI PADA SEKOLAH INKLUSI SMP-SMA SCHOOL OF HUMAN



Nama : NI PUTU DITA PRAMESTI DEWI  
NIM : 1401180166  
Pembimbing Tugas Akhir : DR. MAYA ARIYANTI, S.E., M.M.  
-  
Judul Tugas Akhir : PENGARUH SOCIAL MEDIA MARKETING TERHADAP DESTINATION IMAGE DAN INTENTION TO VISIT BALI ZOO



Nama : ALIFIA NOORFATIMA SHAHAB  
NIM : 1401180168  
Pembimbing Tugas Akhir : RR RIEKA FEBRIYANTI HUTAMI, S.M.B., M.M.  
-  
Judul Tugas Akhir : ANALISIS KUALITAS LAYANAN DINAS PENANAMAN MODAL DAN PELAYANAN TERPADU SATU PINTU (DPMPTSP) KABUPATEN KARIMUN DENGAN METODE SIX SIGMA



Nama : I PUTU SADHU SETIAWAN  
NIM : 1401180210  
Pembimbing Tugas Akhir : Dr. ANDRY ALAMSYAH, S.Si., M.Sc.  
-  
Judul Tugas Akhir : ANALISIS MOBILITAS, SENTIMEN, DAN IDENTIFIKASI MASALAH PADA INDUSTRI PARIWISATA MENGGUNAKAN DATA MEDIA SOSIAL



Nama : ANISA PURNAMA SARI  
NIM : 1401180217  
Pembimbing Tugas Akhir : INDIRA RACHMAWATI, S.T., M.S.M., Ph.D.  
-  
Judul Tugas Akhir : PENGARUH KUALITAS PELAYANAN TERHADAP KEPUASAN PELANGGAN DISTRIBUTOR AYAM POTONG PEDAGING DANI PUTRA



Nama : RHAKA RHAMA WIBISANA  
NIM : 1401180237  
Pembimbing Tugas Akhir : Dr ANISAH FIRU, S.M.B., M.M.  
-  
Judul Tugas Akhir : PENGARUH FINTECH PAYMENT TERHADAP PERILAKU KONSUMTIF PADA GENERASI Z DI KOTA BANDUNG



Nama : PUTRI LINGGASARI SOFI  
NIM : 1401180255  
Pembimbing Tugas Akhir : RATHI HENDAYANI, S.T., M.M., Ph.D  
-  
Judul Tugas Akhir : MENGEKSPLORASI TWEET PARIWISATA HALAL INDONESIA DI MEDIA SOSIAL MENGGUNAKAN PEMODELAN TOPIK DAN ANALISIS SENTIMEN BERBASIS EMOSI



Nama : RUCIKA RAHMADINA  
NIM : 1401180261  
Pembimbing Tugas Akhir : HEPPY MILLANWANI, S.Sos., M.M.  
-  
Judul Tugas Akhir : PENGARUH KUALITAS PELAYANAN TERHADAP KEPUASAN PELANGGAN PADA HOTEL TEBU





## Program Studi S1 Manajemen



Nama : RAIHAN SULAIMAN  
NIM : 1401180285  
Pembimbing Tugas Akhir : PUSPITA WULANSARI, S.P., M.M., Ph.D  
Dr. ANDRY ALAMSYAH, S.Si., M.Sc.  
Judul Tugas Akhir : PEMBENTUKAN KEMBALI MASA DEPAN REKRUTASI MELALUI REPUTASI TALENTA DAN KREDENSIAL YANG DAPAT DIVERIFIKASI MENGGUNAKAN TEKNOLOGI BLOCKCHAIN



Nama : THOMAS REYVANDI  
NIM : 1401180289  
Pembimbing Tugas Akhir : SISCA EKA FITRIA, S.T., M.M.  
Judul Tugas Akhir : ANALISIS FAKTOR PENGHAMBAT KAPASITAS INOVASI UUMKM PADA PRODUSEN SEPATU CIBADUYUT



Nama : MUTIA SHAKI KARINA  
NIM : 1401180292  
Pembimbing Tugas Akhir : GRISNA ANGGADWITA, S.T., M.S.M.  
Judul Tugas Akhir : PENGARUH KEMAMPUAN TEKNOLOGI DAN INOVASI AMBIDEXTERITY TERHADAP KETAHANAN WIRUSAHA WANITA PADA INDUSTRI FASHION DI KOTA BANDUNG



Nama : FIRDANIA ZAHRAH NURAFIFAH  
NIM : 1401180297  
Pembimbing Tugas Akhir : JURRY HATAMMIMI, S.E., M.M., PhD  
Judul Tugas Akhir : PENGARUH PENDIDIKAN KEWIRUSAHAAN TERHADAP PENGENALAN PELUANG BERWIRUSAHA (STUDI KASUS PADA MAHASISWA DI KOTA BANDUNG)



Nama : HAIFANINDA ISTIFAROH  
NIM : 1401180304  
Pembimbing Tugas Akhir : INDIRA RACHMAWATI, S.T., M.S.M., Ph.D.  
Judul Tugas Akhir : PENGARUH PEMASARAN JEJARING MEDIA SOSIAL INSTAGRAM DIGITAL AMOEBA DAN KETERKAITAN KONSUMEN TERHADAP NIAT BELI KONSUMEN



Nama : FRIANKA BAGJA PERMANA  
NIM : 1401180307  
Pembimbing Tugas Akhir : DEDEN SYARIF HIDAYATULLOH, Dr. S.Ag., M.Pd.I.  
Dr. Ir. MOHAMMAD RIZA SUTJIPTO, M.T.  
Judul Tugas Akhir : FAKTOR-FAKTOR YANG MEMPENGARUHI KEPUTUSAN PEMBELIAN MASYARAKAT DKI JAKARTA TERHADAP IPHONE 12 DI MASA PANDEMI COVID-19



Nama : FARHAN MUHAMMAD IRDANA  
NIM : 1401180309  
Pembimbing Tugas Akhir : Ir. CANDIWAN, M.ICT.  
EVA NURHAZIZAH, S.T., M.M.  
Judul Tugas Akhir : ANALISIS PENGAWASAN OJK TERHADAP TATA KELOLA TEKNOLOGI INFORMASI DAN KEPATUHAN PENYELENGGARA PINJAMAN ONLINE MENGGUNAKAN CAPABILITY LEVEL DAN COBIT 2019



Nama : IRFANSYAH ALIF MUHAMMAD  
NIM : 1401180327  
Pembimbing Tugas Akhir : GRISNA ANGGADWITA, S.T., M.S.M.  
Judul Tugas Akhir : ANALISIS INTERNASIONALISASI BISNIS KELUARGA PADA PERUSAHAAN PT. GREEN AGRI INDONESIA



Nama : MUHAMMAD RAFLI RAFSANJANI  
NIM : 1401180332  
Pembimbing Tugas Akhir : ELVIRA AZIS, S.E., M.T.  
Judul Tugas Akhir : PENGARUH INOVASI PRODUK DAN KUALITAS PRODUK TERHADAP KEUNGGULAN BERSAING EKONOMI KREATIF (STUDI KASUS BENZEMA BORDIR)



Nama : MUHAMMAD FATIH ADIYATMA  
NIM : 1401180353  
Pembimbing Tugas Akhir : Dr NURVITA TRIANASARI, S.Si., M.Stat.  
Judul Tugas Akhir : PENGARUH ULASAN KONSUMEN PADA MEDIA SOSIAL TWITTER TERHADAP KEPUTUSAN PEMBELIAN DI SHOPEE



Nama : MUHAMMAD FADHIL RIFQI  
NIM : 1401180363  
Pembimbing Tugas Akhir : GRISNA ANGGADWITA, S.T., M.S.M.  
Judul Tugas Akhir : ANALISIS PROSES INTERNASIONALISASI UKM : STUDI KASUS PADA TOKO ONLINE BUSANA MUSLIM KHEVA MAUZA



Nama : ZULFA HAZIMAH  
NIM : 1401180372  
Pembimbing Tugas Akhir : ELVIRA AZIS, S.E., M.T.  
Judul Tugas Akhir : PENGARUH PROGRAM BIMBINGAN KARIR SKILL ACADEMY SEBAGAI TANGGUNG JAWAB SOSIAL PERUSAHAAN TERHADAP CITRA PERUSAHAAN RUANGGURU



Nama : ADINDA SUCI RAHMADANTI  
NIM : 1401180373  
Pembimbing Tugas Akhir : JURRY HATAMMIMI, S.E., M.M., PhD  
Judul Tugas Akhir : MOTIVASI WANITA MENJADI WIRUSAHA PERAWATAN WAJAH DAN TUBUH : IDENTIFIKASI FAKTOR INTERNAL DAN EKSTERNAL



Nama : GHIFARI ZAIN MUZHOFFAR  
NIM : 1401180385  
Pembimbing Tugas Akhir : INDIRA RACHMAWATI, S.T., M.S.M., Ph.D.  
TARANDHIKA TANTRA, S.MB., M.M.  
Judul Tugas Akhir : PENGARUH KUALITAS PELAYANAN TERHADAP LOYALITAS PELANGGAN (STUDI PADA PENGGUNA INDIHOME DI BANDUNG)

## Program Studi S1 Manajemen



Nama : ANDRY ARIFIN  
NIM : 1401180387  
Pembimbing Tugas Akhir : DR. MARIA APSARI SUGIAT, S.E.Ak., MM  
Judul Tugas Akhir : ANALISIS STRATEGI PEMASARAN PADA SIGNATURE STORE MENGGUNAKAN METODE SWOT DAN QSPM



Nama : DEVIANA ANJANI  
NIM : 1401180425  
Pembimbing Tugas Akhir : Dr BRADY RIKUMAHU, S.E., M.B.A.  
Judul Tugas Akhir : ANALISIS PENGARUH INFLASI DAN SUKUBUNGA TERHADAP RETURN ON ASSET PERUSAHAAN TEKSTIL DAN GARMEN YANG TERDAFTAR DI BURSA EFEK INDONESIA PERIODE 2016-2020



Nama : ANNISA NURAMALIA  
NIM : 1401180433  
Pembimbing Tugas Akhir : OSA OMAR SHARIF, S.Si., M.S.M.  
Judul Tugas Akhir : PENGARUH BAURAN PEMASARAN TERHADAP KEUNGGULAN BERSAING MIXUE (ICE CREAM SHOP) DI KOTA BANDUNG



Nama : MUHAMMAD LUTHFI ZULFIKAR  
NIM : 1401180436  
Pembimbing Tugas Akhir : DR. IRNI YUNITA, S.T., M.M.  
Judul Tugas Akhir : PERBANDINGAN KINERJA CRYPTOCURRENCY, SAHAM DAN EMAS DENGAN MENGGUNAKAN METODE JENSEN DALAM MASA PANDEMI (PERIODE 1 FEBRUARI 2020 - 30 DESEMBER 2021)



Nama : MUTHIA HASNA SHALIHAH  
NIM : 1401180450  
Pembimbing Tugas Akhir : Dr. TEGUH WIDODO, S.E., S.T., M.M.  
Judul Tugas Akhir : PENGARUH SERVICE QUALITY, PRODUCT QUALITY, DAN PRICE VALUE RATIO TERHADAP CUSTOMER SATISFACTION DAN DAMPAKNYA PADA BEHAVIORAL INTENTION PELANGGAN BIOSKOP CGV CINEMAS DI INDONESIA



Nama : MELINDA UMPU SILA  
NIM : 1401180460  
Pembimbing Tugas Akhir : Dr. DIAN INDIYATI, S.H., S.E., M.Si.  
Judul Tugas Akhir : PERAN PELATIHAN DAN KOMPETENSI DALAM MENINGKATKAN KINERJA PERSONEL LOMBOK TENGAH



Nama : JEMMY REFANA PUTRA GINTING  
NIM : 1401180517  
Pembimbing Tugas Akhir : Dr NURVITA TRIANASARI, S.Si., M.Stat. TARANDHIKA TANTRA, S.MB., M.M.  
Judul Tugas Akhir : PENGARUH TESTIMONI, BRAND IMAGE, DAN CUSTOMER SERVICE PADA AKUN BISNIS DI SOSIAL MEDIA INSTAGRAM TERHADAP NIAT BELI DI KOTA CIKARANG



Nama : MUHAMAD FAUZAN OKTAVIAN  
NIM : 1401180527  
Pembimbing Tugas Akhir : FAJAR SIDIQ ADI PRABOWO, S.E., M.A.B. DEDEN SYARIF HIDAYATULLOH, Dr. S.Ag., M.Pd.I.  
Judul Tugas Akhir : PENGARUH INOVASI PRODUK, ORIENTASI PASAR, DAN ORIENTASI PEMBELAJARAN TERHADAP KINERJA USAHA PADA UMKM FASHION DI KAWASAN JALAN TRUNOJOYO BANDUNG



Nama : MUHAMAD RIZKY FUADI  
NIM : 1401180542  
Pembimbing Tugas Akhir : SISCA EKA FITRIA, S.T., M.M.  
Judul Tugas Akhir : FORMULASI PERANCANGAN ULANG MODEL BISNIS PADA PENGINAPAN CABIN RAHONG MENGGUNAKAN METODE PENDEKATAN SWOT DAN BUSINESS MODEL CANVAS



Nama : RAIHAN ALIF KARTAWIDJAJA  
NIM : 1401180547  
Pembimbing Tugas Akhir : Dr. KIKI SUDIANA, ST., MM, GPHR  
Judul Tugas Akhir : PENGARUH DIGITAL LITERACY DAN DIGITAL CAPABILITY TERHADAP PERSONAL INNOVATIVENESS



Nama : BUNGA INDRASWARI IRAWAN  
NIM : 1401180551  
Pembimbing Tugas Akhir : ELVIRA AZIS, S.E., M.T.  
Judul Tugas Akhir : PENGARUH PROGRAM CORPORATE SOCIAL RESPONSIBILITY "BRING BACK OUR BOTTLE" TERHADAP CITRA PERUSAHAAN THE BODY SHOP (SURVEY PADA KONSUMEN THE BODY SHOP)



Nama : RANGGA WAHYU NUGRAHA  
NIM : 1401180575  
Pembimbing Tugas Akhir : Dr. KIKI SUDIANA, ST., MM, GPHR  
Judul Tugas Akhir : PENGARUH ENTREPRENEURIAL COMPETENCY, MARKETING CAPABILITY, FINANCIAL RESOURCES, KNOWLEDGE SHARING, TECHNOLOGY USAGE, TERHADAP KEBERHASILAN USAHA UMKM PADA BINAAN UMKM RUMAH KREATIF BUMN BANDUNG



Nama : FADHEL MUHAMMAD SAFARIE  
NIM : 1401180579  
Pembimbing Tugas Akhir : Dr. ADHI PRASETIO, S.T., M.M.  
Judul Tugas Akhir : PENGARUH KUALITAS HUBUNGAN TERHADAP LOYALITAS PELAGGAN WIFI.ID DI KOTA BANDUNG DENGAN PEMULIHAN LAYANAN SEBAGAI VARIABEL INTERVENING



Nama : MASAYU RAEISYA AURELLIA  
NIM : 1401180602  
Pembimbing Tugas Akhir : OSA OMAR SHARIF, S.Si., M.S.M.  
Judul Tugas Akhir : PENGARUH ULASAN PRODUK TERHADAP KEPUTUSAN PEMBELIAN KONSUMEN PADA PRODUK KOSMETIK MADAME GIE



## Program Studi S1 Manajemen



Nama : BREGAS SATRIA WICAKSONO  
NIM : 1401181006  
Pembimbing Tugas Akhir : Dr. ASTRI GHINA, S.Si., M.S.M.  
Judul Tugas Akhir : EVALUASI CUSTOMER EXPERIENCE PADA MOBILE GAME GOBLIN ADVENTURE DENGAN CUSTOMER JOURNEY MAPPING



Nama : SALSABILLA  
NIM : 1401181216  
Pembimbing Tugas Akhir : MUHAMMAD AZHARI, S.E., M.B.A.  
Judul Tugas Akhir : ANALISIS KOMPETITIF DENGAN MENGGUNAKAN PENDEKATAN BUSINESS MODEL CANVAS DAN SWOT PADA BRAND FASHION KAUM ADAM



Nama : I NYOMAN PRANA JAYA SEMEDI  
NIM : 1401181233  
Pembimbing Tugas Akhir : Dr. Ir. RINA DJUNITA PASARIBU, M. Sc., CPM  
Ir. CANDIWAN, M.ICT.  
Judul Tugas Akhir : PERANCANGAN MODEL BISNIS DENGAN KOMBINASI METODE BMC DAN UML PADA BISNIS KLINIK HEWAN VIRGIN PET CARE DENPASAR



Nama : ANNISA NURUL FAUZIAH  
NIM : 1401181558  
Pembimbing Tugas Akhir : Dr. RATRI WAHYUNINGTYAS, S.T., M.M.  
Judul Tugas Akhir : ANALISIS BEBAN KERJA UNTUK MENENTUKAN JUMLAH PEGAWAI OPTIMAL MENGGUNAKAN WORKLOAD ANALYSIS (STUDI KHASUS PADA DIVISI TEKNOLOGI IDCLOUDHOST)



Nama : MUHAMAD FIKI ADITIA  
NIM : 1401183562  
Pembimbing Tugas Akhir : Dr. KIKI SUDIANA, ST., MM, GPHR  
Judul Tugas Akhir : PENGARUH KEPUASAN KERJA TERHADAP KINERJA KARYAWAN PUSKESMAS CILIMUS



Nama : ARFIAN HUSNI TAUFANI  
NIM : 1401183572  
Pembimbing Tugas Akhir : RATIH HENDAYANI, S.T., M.M., Ph.D  
Judul Tugas Akhir : ANALISIS TINGKAT KESADARAN KONSUMEN MUSLIM INDONESIA TERHADAP PRODUK HALAL : STUDI SISWA SMA KOTA BANDUNG



Nama : RIVALDO LUMBANTORUAN  
NIM : 1401183591  
Pembimbing Tugas Akhir : Dr. NURVITA TRIANASARI, S.Si., M.Stat.  
Judul Tugas Akhir : PENGARUH DIMENSI WEB QUALITY TERHADAP CUSTOMER SATISFACTION PENGGUNA SHOPEE PADA GENERASI MILLENIAL



Nama : FAREN NABHAN SALMAN  
NIM : 1401184013  
Pembimbing Tugas Akhir : ALDILLA IRADIANITY, S.E., M.M., M.Sc.  
Dr. ANDRY ALAMSYAH, S.Si., M.Sc.  
Judul Tugas Akhir : ANALISIS PREDIKSI PERFORMA SAHAM BANK MENGGUNAKAN ARTIFICIAL NEURAL NETWORK PERIODE 2021 (STUDI KASUS PADA BANK YANG TERMASUK INDEKS LQ45)



Nama : MUHAMMAD NAUVAL RABBANI  
NIM : 1401184014  
Pembimbing Tugas Akhir : Dr. DADAN RAHADJAN, S.T., M.M.  
Judul Tugas Akhir : ANALISIS DAMPAK PANDEMI COVID-19 TERHADAP NON PERFORMING LOAN (NPL) PERBANKAN BADAN USAHA MILIK NEGARA (BUMN) DI INDONESIA



Nama : SYAHPUTRA SYAHRIR  
NIM : 1401184017  
Pembimbing Tugas Akhir : Dr. ANDRY ALAMSYAH, S.Si., M.Sc.  
DIAN PUTERI RAMADHANI, S.M., M.M.  
Judul Tugas Akhir : ANALISIS RESPON MASYARAKAT TERHADAP INDUSTRI JASA KEUANGAN DAN BLOCKCHAIN DI BIDANG KEUANGAN MENGGUNAKAN SENTIMENT ANALYSIS DAN TOPIC MODELING



Nama : GADIS ANDARI MUSLIM  
NIM : 1401184018  
Pembimbing Tugas Akhir : HEPPY MILLANYANI, S.Sos., M.M.  
Judul Tugas Akhir : ANALISIS PREFERENSI PEMILIHAN HOTEL DI BANDUNG PADA KONSUMEN USIA PRODUKTIF



Nama : ARNETTA RAHMAWATI  
NIM : 1401184025  
Pembimbing Tugas Akhir : Dr. ANDRY ALAMSYAH, S.Si., M.Sc.  
Judul Tugas Akhir : ANALISA DETEKSI BERITA HOAX MENGGUNAKAN METODE DEEP LEARNING INDOBERT



Nama : MOHAMMAD NAUVAL RABBANI  
NIM : 1401184032  
Pembimbing Tugas Akhir : DINDA AMANDA ZULIESTIANA, S.E., M.M.  
Judul Tugas Akhir : PENGARUH YOUTUBE ADS DALAM PURCHASE INTENTION GOJEK YANG DIMEDIASI OLEH BRAND IMAGE DAN BRAND AWARENESS



Nama : ANNA TSAMARAH YUDIAWATI  
NIM : 1401184040  
Pembimbing Tugas Akhir : Dr. MAYA ARIYANTI, S.E., M.M.  
Judul Tugas Akhir : PENGARUH INFLUENCER TERHADAP TRUST DAN DAMPAKNYA TERHADAP LOYALTY TO THE INFLUENCER, PRODUCT ATTITUDE, DAN PURCHASE INTENTION PADA GARNIER KOSMETIK

## Program Studi S1 Manajemen



Nama : SATYA AJI PAMUNGKAS  
NIM : 1401184043  
Pembimbing Tugas Akhir : MEDIANY KRISEKA PUTRI, S.K.G., M.A.B  
-  
Judul Tugas Akhir : PENGARUH KEINGINAN DAN KELAYAKAN YANG DIRASAKAN MELALUI MEDIASI ENTREPRENEURIAL SELF-CONFIDENCE TERHADAP NIAT BERWIRUSAHA MAHASISWA DI PEKANBARU



Nama : CANTIKA LADY SOFFINAZ  
NIM : 1401184045  
Pembimbing Tugas Akhir : Dr. ADHI PRASETIO, S.T., M.M.  
-  
Judul Tugas Akhir : PENGARUH SOCIAL MEDIA MARKETING TERHADAP ONLINE PURCHASE DECISION PRODUK FASHION PADA PLATFORM E-COMMERCE ZALORA INDONESIA



Nama : SADE PUTRI VANSURI  
NIM : 1401184046  
Pembimbing Tugas Akhir : Dr. KIKI SUDIANA, ST., MM, GPHR  
-  
Judul Tugas Akhir : ANALISIS DIGITAL LITERACY DAN DIGITAL CAPABILITY PADA PT. TRIAS INDRA SAPUTRA



Nama : REIN HERAWATI  
NIM : 1401184056  
Pembimbing Tugas Akhir : ANDRIETA SHINTIA DEWI, S.Pd., M.M.  
-  
Judul Tugas Akhir : PENGARUH RASIO PASAR, RASIO LIKUIDITAS DAN RASIO PROFITABILITAS TERHADAP HARGA SAHAM PERUSAHAAN SUBSEKTOR FARMASI PADA TAHUN 2015-2020



Nama : YENI NURAENI  
NIM : 1401184060  
Pembimbing Tugas Akhir : Dr. ADHI PRASETIO, S.T., M.M.  
-  
Judul Tugas Akhir : PENGARUH BRAND IMAGE DAN HARGA PRODUK TERHADAP KEPUTUSAN PEMBELIAN PRODUK BEDAK WARDAH DI INDONESIA



Nama : INDAH UMAIRA HAYATUNNUFUS  
NIM : 1401184063  
Pembimbing Tugas Akhir : DINDA AMANDA ZULIESTIANA  
-  
Judul Tugas Akhir : PENGARUH SOCIAL MEDIA INFLUENCER TERHADAP MINAT BELI PADA MARKETPLACE TOKOPEDIA



Nama : ARYA AGUNG RAHARDYA  
NIM : 1401184069  
Pembimbing Tugas Akhir : OSA OMAR SHARIF, S.Si., M.S.M.  
-  
Judul Tugas Akhir : PENGARUH SOCIAL MEDIA USAGE DAN EWOM TERHADAP PURCHASE DECISION INVOLVEMENT PADA ECOMMERCE SHOPEE



Nama : MUHAMMAD RIFQI RAFIF  
NIM : 1401184070  
Pembimbing Tugas Akhir : JURRY HATAMMIMI, S.E., M.M., PhD  
-  
Judul Tugas Akhir : EVALUASI METODE DESIGN THINKING PADA INDUSTRI KREATIF SUBSEKTOR FASHION DI KOTA BANDUNG



Nama : LEZIA NATALJA  
NIM : 1401184074  
Pembimbing Tugas Akhir : Dr. NIDYA DUDIJA, S.Psi., M.A.,  
Dr. ANDRY ALAMSYAH, S.Si., M.Sc.  
-  
Judul Tugas Akhir : IDENTIFIKASI DIMENSI KEPERIBADIAN EXTRAVERSI DAN NEUROTISISME MENGGUNAKAN MODEL DEEP LEARNING INDOBERT



Nama : YUGA RAIHAN SYACHREZA  
NIM : 1401184077  
Pembimbing Tugas Akhir : INDIRA RACHMAWATI, ST., M.S.M., Ph.D.  
TARANDHIKA TANTRA, S.MB., M.M.  
-  
Judul Tugas Akhir : PENGARUH ONLINE CUSTOMER REVIEW DAN RATING (E-WOM) TERHADAP KEPUTUSAN PEMBELIAN PRODUK FASHION PADA APLIKASI E-COMMERCE SHOPEE (STUDI KASUS PADA MAHASISWA DI KOTA BANDUNG)



Nama : WAHYUNING HANIFAH APRILLIA  
NIM : 1401184079  
Pembimbing Tugas Akhir : Dr. ANDRY ALAMSYAH, S.Si., M.Sc.  
-  
Judul Tugas Akhir : PERBANDINGAN PREDIKSI PERGERAKAN NILAI TUKAR MATA UANG ASING (USD, JPY, EUR, GBP, CHF, CAD) TERHADAP RUPIAH (IDR) MENGGUNAKAN METODE ARTIFICIAL NEURAL NETWORK (ANN) DAN LONG SHORT-TERM MEMORY (LSTM)



Nama : SAVIN RIZNIKA BUNGA NUSA  
NIM : 1401184083  
Pembimbing Tugas Akhir : ANDRIETA SHINTIA DEWI, S.Pd., M.M.  
-  
Judul Tugas Akhir : PENGARUH FINANCIAL KNOWLEDGE, FINANCIAL ATTITUDE, DAN PARENTAL INCOME TERHADAP FINANCIAL MANAGEMENT BEHAVIOR (STUDI KASUS: MAHASISWA PROVINSI DAERAH ISTIMEWA YOGYAKARTA)



Nama : AIDA FAUZIA RAHMATIKA  
NIM : 1401184084  
Pembimbing Tugas Akhir : Dr. DIAN INDIYATI, S.H., S.E., M.Si.  
-  
Judul Tugas Akhir : PENGARUH LINGKUNGAN KERJA FISIK DAN NON FISIK TERHADAP KEPUASAN KERJA KARYAWAN PT MANUNGKAL PERKASA



Nama : MIFTA'UL JANNAH Z  
NIM : 1401184086  
Pembimbing Tugas Akhir : Dr. ASTRI GHINA, S.Si., M.S.M.  
-  
Judul Tugas Akhir : ANALISIS KETAHANAN USAHA MIKRO SEKTOR KULINER DALAM BERWIRUSAHA PADA MASA PANDEMI COVID-19 (STUDI KASUS USAHA MIKRO SEKTOR KULINER DI KOTA MAKASSAR)



## Program Studi S1 Manajemen



Nama : RAIHAN NAUFAL SUPRIADI  
NIM : 1401184087  
Pembimbing Tugas Akhir : DR. MARIA APSARI SUGIAT, S.E.Ak., MM  
Judul Tugas Akhir : ANALISIS STRATEGI PEMASARAN MENGGUNAKAN MATRIKS SWOT DAN QSPM (STUDI PADA OUTLINE COFFEE)



Nama : DHANIAR AMNA PRATAMA  
NIM : 1401184088  
Pembimbing Tugas Akhir : ELVIRA AZIS, S.E., M.T.  
Judul Tugas Akhir : ANALISIS MODEL BISNIS PADA AFDHOL COFFEE & RESTO DENGAN PENDEKATAN BUSINESS MODEL CANVAS (BMC)



Nama : KURNIATUL HASANA  
NIM : 1401184094  
Pembimbing Tugas Akhir : GRISNA ANGGADWITA, S.T., M.S.M.  
Judul Tugas Akhir : PERAN KEMITRAAN DALAM PROSES INTERNASIONALISASI UMKM (STUDI KASUS PADA REFFAN HOUSE TEXTILE)



Nama : SITI NURMUTIA AULIA RIZKI  
NIM : 1401184096  
Pembimbing Tugas Akhir : Dr. RATRI WAHYUNINGTYAS, S.T., M.M.  
Judul Tugas Akhir : PENGARUH DISIPLIN KERJA TERHADAP TURNOVER INTENTION DI CV. DAENG KULINER MAKASSAR (DKM)



Nama : SANTA PUTRI MELANI BR SEMBIRING  
NIM : 1401184097  
Pembimbing Tugas Akhir : Dr. HELNI MUTIARSIH JUMHUR, S.H., M.Hum.  
Judul Tugas Akhir : TARANDHIKA TANTRA, S.MB., M.M. PENGARUH PERSEPSI HARGA DAN KEPERCAYAAN TERHADAP MINAT BELI ULANG MAHASISWA PADA E-COMMERCE SHOPEE SELAMA MASA PANDEMI COVID-19



Nama : FANNIE PURNAMA ADITYA  
NIM : 1401184107  
Pembimbing Tugas Akhir : Dr. RATRI WAHYUNINGTYAS, S.T., M.M.  
Judul Tugas Akhir : PENGARUH PELATIHAN KERJA TERHADAP KINERJA PERUSAHAAN (STUDI KASUS PETROCHINA INTERNATIONAL JABUNG LTD)



Nama : FADHIL TAUFIQ SUDIHYO  
NIM : 1401184112  
Pembimbing Tugas Akhir : INDIRA RACHMAWATI, S.T., M.S.M., Ph.D.  
Judul Tugas Akhir : PENGARUH CUSTOMER RELATIONSHIP MANAGEMENT TERHADAP CUSTOMER SATISFACTION DAN CUSTOMER LOYALTY PADA RAINDIAR COFFEE & KITCHEN BOGOR



Nama : SHEVA NOVRIYANDI PUTRA  
NIM : 1401184116  
Pembimbing Tugas Akhir : TRI WIDARMANTI, S.M.B., MM  
Dian Puteri Ramadhani, S.M., M.M  
Judul Tugas Akhir : IDENTIFIKASI PERAN INFLUENCER PADA JARINGAN MEDIA SOSIAL TWITTER MENGGUNAKAN SOCIAL NETWORK ANALYSIS STUDI PADA: BRAND WONDERFUL INDONESIA



Nama : KADEK SATRIA YUDHA PRAMANA  
NIM : 1401184122  
Pembimbing Tugas Akhir : Dr. ADHI PRASETIO, S.T., M.M.  
Judul Tugas Akhir : ANALISIS PENGARUH PERSEPSI HARGA DAN KUALITAS PELAYANAN TERHADAP KEPUASAN PELANGGAN PADA TOKOPEDIA



Nama : DEFANGGA LINGGAR PANGESTU  
NIM : 1401184131  
Pembimbing Tugas Akhir : Dr. HELNI MUTIARSIH JUMHUR, S.H., M.Hum.  
EVA NURHAZIZAH, S.T., M.M  
Judul Tugas Akhir : ANALISIS KUALITAS LAYANAN RUANGGURU MENGGUNAKAN TOPIC MODELING DAN SENTIMENT ANALYSIS PADA DATA ULASAN APLIKASI DI PLAYSTORE



Nama : ANANDA RIZKY FADILLAH ARI SANDRI  
NIM : 1401184139  
Pembimbing Tugas Akhir : JERRY HATAMMIMI, S.E., M.M., PhD  
ARIEN ARIANTI GUNAWAN, S.S., M.S.M., M.Phil  
Judul Tugas Akhir : EVALUASI DESIGN THINKING PADA INDUSTRI KRIYA DI KOTA BANDUNG



Nama : DINDA ALYA TASYA PUTRI  
NIM : 1401184143  
Pembimbing Tugas Akhir : DINDA AMANDA ZULIESTIANA  
Judul Tugas Akhir : PENGARUH KUALITAS WEBSITE (WEBQUAL) TERHADAP KEPUASAN PENGGUNA MAMIKOS DI INDONESIA



Nama : DIYA ANNISA  
NIM : 1401184145  
Pembimbing Tugas Akhir : MEDIANY KRISKA PUTRI, S.K.G., M.A.B  
Judul Tugas Akhir : DAMPAK PANDEMI COVID-19 TERHADAP PENGUSAHA WANITA DI KABUPATEN SUKOHARJO



Nama : KHAIRI TAUFIQ  
NIM : 1401184147  
Pembimbing Tugas Akhir : INDIRA RACHMAWATI, S.T., M.S.M., Ph.D.  
TARANDHIKA TANTRA, S.MB., M.M.  
Judul Tugas Akhir : PENGARUH BAURAN PEMASARAN SAAT PANDEMI COVID 19 TERHADAP KEPUTUSAN PEMBELIAN KONSUMEN E-COMMERCE SHOPEE



## Program Studi S1 Manajemen



Nama : BHRE PRABANDARU REDHANA  
KRISHNAMUKTI  
NIM : 1401184157  
Pembimbing Tugas Akhir : RR RIEKA FEBRIYANTI HUTAMI, S.M.B.,  
M.M.  
Judul Tugas Akhir : ANALISIS DAMPAK STRATEGI MITIGASI  
RISIKO PROAKTIF TERHADAP KINERJA  
MANAJEMEN RISIKO RANTAI PASOK PADA  
UMKM INDUSTRI MEBEL DI JEPARA



Nama : M. REZKY DWI PUTRA  
NIM : 1401184159  
Pembimbing Tugas Akhir : OSA OMAR SHARIF, S.Si., M.S.M.  
Judul Tugas Akhir : ANALISIS FAKTOR PERILAKU KONSUMEN  
DAN KEPUTUSAN PEMBELIAN DALAM  
LINGKUNGAN HARGA DINAMIS DI SHOPEE  
INDONESIA



Nama : ANGELA ADELIA ARISSA  
NIM : 1401184162  
Pembimbing Tugas Akhir : Dr. DIAN INDIYATI, S.H., S.E., M.Si.  
Judul Tugas Akhir : PENGARUH KOMPENSASI DAN MOTIVASI  
KERJA TERHADAP KINERJA KARYAWAN  
PADA UMKM DI YOGYAKARTA



Nama : DINDA FARAH DILLA  
NIM : 1401184163  
Pembimbing Tugas Akhir : ANDRIETA SHINTIA DEWI, S.Pd., M.M.  
Judul Tugas Akhir : PENGARUH FINANCIAL LITERACY,  
FINANCIAL ATTITUDE DAN DEMOGRAFI  
TERHADAP FINANCIAL MANAGEMENT  
BEHAVIOR (STUDI KASUS USIA PRODUKTIF  
DI KOTA CILEGON)



Nama : ILMA ALIYA SAHAL  
NIM : 1401184170  
Pembimbing Tugas Akhir : Dr. MAYA ARIYANTI, S.E., M.M.  
Judul Tugas Akhir : PENGARUH SOCIAL MEDIA MARKETING  
TIKTOK TERHADAP PURCHASE INTENTION  
PRODUK FASHION SHOPEE



Nama : RADEN NADYA DEWI NURAZIZAH AZHARI  
NIM : 1401184178  
Pembimbing Tugas Akhir : Dr. ASTRI GHINA, S.Si., M.S.M.  
Judul Tugas Akhir : PERANCANGAN PROPOSISI NILAI PADA  
USAHA MIKRO XARA CREATIVE DENGAN  
MENGUNAKAN VALUE PROPOSITION  
DESIGN



Nama : FAHMI MAULANA AKBAR  
NIM : 1401184180  
Pembimbing Tugas Akhir : LIA YULDINAWATI, S.T., M.M.  
Judul Tugas Akhir : ANALISIS PENGEMBANGAN BISNIS  
MENGUNAKAN PENDEKATAN BUSINESS  
MODEL CANVAS (BMC) DAN ANALISIS  
SWOT (STUDI KASUS PADA MANASUKA  
COFFEE)



Nama : ILHAM APRIADI NUGRAHA  
NIM : 1401184184  
Pembimbing Tugas Akhir : DR. MARIA APASARI SUGIAT, S.E.Ak., MM  
Judul Tugas Akhir : PENGARUH CITRA MEREK DAN KUALITAS  
PRODUK TERHADAP KEPUTUSAN  
PEMBELIAN KONSUMEN PADA PRODUK  
ZARA



Nama : RIFQI YUDANTA FEBRIANSYAH  
NIM : 1401184192  
Pembimbing Tugas Akhir : FAJAR SIDIQ ADI PRABOWO, S.E., M.A.B.  
Judul Tugas Akhir : PENGARUH ORIENTASI PELANGGAN DAN  
ADOPSI SOCIAL MEDIA TERHADAP KINERJA  
UMKM DI MASA PANDEMI COVID-19  
(STUDI PADA UMKM BINAAN DINAS  
KOPERASI DAN USAHA KECIL JAWA BARAT  
TAHUN 2021 SEKTOR KULINER)



Nama : AHMAD FAISAL  
NIM : 1401184207  
Pembimbing Tugas Akhir : Ir. DODIE TRICAHYONO, M.M., Ph.D.  
Ir. TRI DJATMIKO, M.M.  
Judul Tugas Akhir : ADAPTASI BUSINESS MODEL CANVAS  
MELALUI PERANCANGAN STRATEGI PIVOT  
DALAM RANGKA MENJAWAB TANTANGAN  
PANDEMI COVID-19 (STUDI KASUS  
WARUNG NASI IBU IMAS BANDUNG)



Nama : MUHAMMAD ADRIAN DAFFA NADINO  
RINALDI  
NIM : 1401184211  
Pembimbing Tugas Akhir : DR. IRNI YUNITA, S.T., M.M.  
Judul Tugas Akhir : ANALISIS KINERJA REKSA DANA SAHAM  
DAN REKSA DANA PENDAPATAN TETAP  
SEBELUM DAN SAAT PANDEMI COVID-19



Nama : RISMA DAYANTI  
NIM : 1401184214  
Pembimbing Tugas Akhir : SUNU PUGUH HAYU TRIONO, S.T., M.M.  
Judul Tugas Akhir : PENGARUH ADOPSI E-COMMERCE  
, ORIENTASI KEWIRAUSAHAAN DAN  
ORIENTASI PASAR TERHADAP KINERJA  
BISNIS UMKM (STUDI KASUS: SENTRA  
SEPATU CIBADUYUT)



Nama : THALIA SALSABILLA HIDAYAT  
NIM : 1401184215  
Pembimbing Tugas Akhir : HANI GITA AYUNINGTAS, S.Psi., M.M.  
Judul Tugas Akhir : PENGARUH PENGEMBANGAN KARIR  
DAN DISIPLIN KERJA TERHADAP KINERJA  
KARYAWAN PADA PT.PUPUK KUJANG  
CIKAMPEK



Nama : AIJENG AMELIA SUDARNO  
NIM : 1401184220  
Pembimbing Tugas Akhir : ALDILLA IRADIANTY, S.E., M.M.  
Judul Tugas Akhir : ANALISIS PERBEDAAN LITERASI KEUANGAN  
DAN KEPUTUSAN INVESTASI ANTARA  
MAHASISWA DI KOTA BANDUNG DAN KOTA  
CIREBON



## Program Studi S1 Manajemen



Nama : TRI INDAH FATMAWATI  
NIM : 1401184229  
Pembimbing Tugas Akhir : DINDA AMANDA ZULIESTIANA, S.E., M.M.  
Judul Tugas Akhir : PENGARUH SOCIAL MEDIA MARKETING ACTIVITIES TERHADAP CUSTOMER RESPONSE PADA CHATIME



Nama : TASYA AYANG MAHARANI  
NIM : 1401184230  
Pembimbing Tugas Akhir : DR. MARIA APSARI SUGIAT, S.E.Ak., MM  
Judul Tugas Akhir : ANALISIS PENGARUH CUSTOMER RELATIONSHIP MANAGEMENT (CRM) TERHADAP LOYALITAS PELANGGAN TRY COFFEE BOGOR



Nama : ZALZA NABILLA PUTRI MULYADI  
NIM : 1401184234  
Pembimbing Tugas Akhir : ELVIRA AZIS, S.E., M.T.  
Judul Tugas Akhir : PENGARUH PDB CASUAL STYLE DAN PDB MUSLIM STYLE TERHADAP PDB EKONOMI KREATIF DI PROVINSI JAWA BARAT



Nama : MUHAMMAD IQBAL DARMAWAN  
NIM : 1401184238  
Pembimbing Tugas Akhir : Dr. HELMI MUTIARSHI JUMHUR, S.H., M.Hum.  
Judul Tugas Akhir : TARANDHIKA TANTRA, S.MB., M.M. PENGARUH SOCIAL MEDIA MARKETING INSTAGRAM DAN BRAND PASSION SEBAGAI MEDIASI TERHADAP MINAT BELI MASYARAKAT PRODUK UNIQLO DI INDONESIA



Nama : DEANSYAH PUTRA MAHARDHIKA  
NIM : 1401184249  
Pembimbing Tugas Akhir : PUSPITA WULANSARI, S.P., M.M., Ph.D  
Judul Tugas Akhir : PENGARUH LINGKUNGAN KERJA TERHADAP KINERJA KARYAWAN BADAN (PERSERO) KANTOR CABANG UTAMA SEMARANG



Nama : AULIA SALSABILA MANAN PUTRI  
NIM : 1401184256  
Pembimbing Tugas Akhir : Dr. GADANG RAMANTOKO, Ir. DEA. EVA NURHAZIZAH, S.T., M.M  
Judul Tugas Akhir : ANALISIS SEMANTIK PESAN BERISI ISU PINJAMAN ONLINE DI INSTAGRAM DAN TWITTER



Nama : AGUSTINA WULANSARI  
NIM : 1401184259  
Pembimbing Tugas Akhir : Dr. RATRI WAHYUNINGTYAS, S.T., M.M.  
Judul Tugas Akhir : PENGARUH BUDAYA ORGANISASI TERHADAP KINERJA KARYAWAN BADAN PERENCANAAN PEMBANGUNAN, PENELITIAN, DAN PENGEMBANGAN (BAPPELITBANG) KOTA BANDUNG



Nama : GHINA SULTHANAH MAULIDA  
NIM : 1401184269  
Pembimbing Tugas Akhir : GRISNA ANGGADWITA, S.T., M.S.M.  
Judul Tugas Akhir : PENGARUH GENDER PERCEPTION DAN SOCIAL PERCEPTION TERHADAP INTENSI BERWIRUSAHA WANITA PADA UMKM BATIK DI KAWASAN TRUSMI CIREBON DIMEDIASI OLEH VARIABEL SELF-EFFICACY



Nama : AHMAD YANI  
NIM : 1401184276  
Pembimbing Tugas Akhir : Dr. Ir. NORA AMELDA RIZAL, M.Sc., M.M.  
Judul Tugas Akhir : APAKAH TERJADI EFEK BUBBLE PADA BITCOIN, EMAS, DAN NILAI TUKAR (USD/ IDR DAN EUR/IDR) SELAMA PANDEMI COVID-19?



Nama : ANNISA RIZKI DEWANTI  
NIM : 1401184295  
Pembimbing Tugas Akhir : Dr. ADHI PRASETIO, S.T., M.M.  
Judul Tugas Akhir : PENGARUH ELECTRONIC WORD-OF-MOUTH (E-WOM) DAN PERCEIVED VALUE TERHADAP KEPUTUSAN PEMBELIAN PRODUK KECANTIKAN MS GLOW DAN DIMEDIASI OLEH TRUST



Nama : NETTHA LORENSA KUSUMAWARDANY  
NIM : 1401184303  
Pembimbing Tugas Akhir : OSA OMAR SHARIF, S.Si., M.S.M.  
Judul Tugas Akhir : PENGARUH ELECTRONIC WORD OF MOUTH PADA MEDIA SOCIAL TWITTER TERHADAP BRAND ATTITUDE DAN PURCHASE INTENTION SHOPEE FOOD INDONESIA



Nama : ADILLA MEITRI RAMA  
NIM : 1401184305  
Pembimbing Tugas Akhir : Dr. DADAN RAHADIAN, S.T., M.M.  
Judul Tugas Akhir : ANALISIS FAKTOR PENERIMAAN DAN POTENSI PASAR DIGITAL WALLET PADA MAHASISWA PERGURUAN TINGGI KOTA BENGKULU



Nama : ALMIRA IFFA FAUZIA  
NIM : 1401184308  
Pembimbing Tugas Akhir : DR. IRNI YUNITA, S.T., M.M.  
Judul Tugas Akhir : ANALISIS KINERJA REKSADANA PADA SEBELUM DAN SAAT PANDEMI YANG TERDAFTAR DI OJK PERIODE TAHUN 2019-2020



Nama : WIDYADHANA CANDRANINGTIAS  
NIM : 1401184311  
Pembimbing Tugas Akhir : ALDILLA IRADIANTY, S.E., M.M.  
Judul Tugas Akhir : VALUASI PORTOFOLIO SMART BETA DI INDONESIA

## Program Studi S1 Manajemen



Nama : QORIN DELICIA ALMY FORTUNA  
NIM : 1401184313  
Pembimbing Tugas Akhir : Dr. KIKI SUDIANA, ST., MM, GPHR  
Judul Tugas Akhir : PENGARUH DIGITAL LITERACY DAN DIGITAL CAPABILITY TERHADAP PERSONAL INNOVATIVENESS PADA PT. TELKOM WILAYAH USAHA TELEKOMUNIKASI LAMPUNG



Nama : NAFI NAHDA SABIRA  
NIM : 1401184320  
Pembimbing Tugas Akhir : OSA OMAR SHARIF, S.Si., M.S.M.  
Judul Tugas Akhir : PENGARUH E-SERVICE QUALITY TERHADAP CUSTOMER SATISFACTION DAN CUSTOMER LOYALTY PADA APLIKASI HALODOC



Nama : ALYA HASNA DILA  
NIM : 1401184322  
Pembimbing Tugas Akhir : SUNU PUGUH HAYU TRIONO, S.T., M.M HEPPY MILLANYANI, S.Sos., M.M.  
Judul Tugas Akhir : PENGARUH MARKET ORIENTATION DENGAN INOVASI SEBAGAI INTERVENING TERHADAP KINERJA BISNIS (STUDI PADA: OUTLET KOPI KENANGAN DI KOTA BANDUNG DAN BEKASI)



Nama : MUHAMAD ARIEF FAT'HAN  
NIM : 1401184323  
Pembimbing Tugas Akhir : INDIRA RACHMAWATI, S.T., M.S.M., Ph.D. TARANDHIKA TANTRA, S.MB., M.M.  
Judul Tugas Akhir : PENGARUH VALUE DAN SATISFACTION TERHADAP BEHAVIORAL INTENTION PADA BRAND VENTELA



Nama : MUHAMMAD HUDA AR RAAZY  
NIM : 1401184326  
Pembimbing Tugas Akhir : JURRY HATAMMIMI, S.E., M.M., Phd  
Judul Tugas Akhir : EVALUASI PENERAPAN METODE DESIGN THINKING DI INDUSTRI KREATIF PADA USAHA MIKRO KECIL SUBSEKTOR KRIYA KECAMATAN RAJAPOLAH TASIKMALAYA



Nama : NUR'AINA NABILA  
NIM : 1401184331  
Pembimbing Tugas Akhir : Dr NIDYA DUDJA, S.Psi., M.A.,  
Judul Tugas Akhir : PENGARUH MOTIVASI DAN DISIPLIN KERJA TERHADAP KINERJA KARYAWAN KANTOR DINAS KEPENDUDUKAN DAN PENCATATAN SIPIL KOTA MEDAN



Nama : SHUSMITA SAHARA  
NIM : 1401184336  
Pembimbing Tugas Akhir : Dr. Ir. NORA AMELDA RIZAL, M.Sc., M.M. Dr DWI FITRIZAL SALIM, S.M., M.M  
Judul Tugas Akhir : MODEL PREDIKSI KINERJA INDEKS SAHAM UNI EROPA



Nama : FARIS RAHMAN HAKIM  
NIM : 1401184337  
Pembimbing Tugas Akhir : SISCA EKA FITRIA, S.T., M.M.  
Judul Tugas Akhir : IDENTIFIKASI CRITICAL SUCCESS FACTOR STARTUP DI INKUBATOR BISNIS (STUDI KASUS: BANDUNG TECHNO PARK)



Nama : RIZKI ILMA HAFIDZUN ALIM  
NIM : 1401184343  
Pembimbing Tugas Akhir : TRI WIDARMANTI, S.M.B., MM  
Judul Tugas Akhir : ANALISIS CUSTOMER PERCEIVED VALUE PADA PENGGUNAAN SISTEM OPERASI IOS MENGGUNAKAN LATENT DIRICHLET ALLOCATION-TOPIC MODELING



Nama : ATTHARIQ SHIDIQ NUR FALAH  
NIM : 1401184344  
Pembimbing Tugas Akhir : INDIRA RACHMAWATI, S.T., M.S.M., Ph.D.  
Judul Tugas Akhir : PENGARUH AKTIVITAS CORPORATE SOCIAL RESPONSIBILITY TERHADAP CUSTOMER LOYALTY ADIDAS MELALUI MEDIASI CORPORATE IMAGE



Nama : MUHAMMAD ABI MUDOFFAR NUR ARIEF  
NIM : 1401184345  
Pembimbing Tugas Akhir : OSA OMAR SHARIF, S.Si., M.S.M.  
Judul Tugas Akhir : PENGARUH BRAND CORE VALUE SAMSUNG TERHADAP NIAT BELI ONLINE



Nama : RANGGA GILANG FAUZANI  
NIM : 1401184346  
Pembimbing Tugas Akhir : RISRI RISMAYANI, S.M.B., S.Pd., M.M. Dr. Ir. MOHAMMAD RIZA SUTJIPTO, M.T.  
Judul Tugas Akhir : ANALISIS STRATEGI BERSAING DESA WISATA DI KABUPATEN BANDUNG (STUDI KASUS DESA WISATA ALAMENDAH)



Nama : NIKITA FORTUNA ROMBE  
NIM : 1401184349  
Pembimbing Tugas Akhir : FAJAR SIDIQ ADI PRABOWO, S.E., M.A.B.  
Judul Tugas Akhir : EVALUASI MODEL BISNIS DENGAN KERANGKA SWOT (STUDI KASUS PADA SIGNATURE STORE)



Nama : ADZRA HELGA ENGRASIA GUSHENDRI  
NIM : 1401184350  
Pembimbing Tugas Akhir : Dr. ASTRI GHINA, S.Si., M.S.M.  
Judul Tugas Akhir : ANALISIS HAMBATAN IMPROVISASI BERWIRUSAHA PADA USAHA KULINER DI KOTA PADANG (STUDI KASUS PADA ORGANISASI AKUMANDIRI KOTA PADANG)

## Program Studi S1 Manajemen



Nama : VIDYA SALSABILA PAMBUDI  
NIM : 1401184352  
Pembimbing Tugas Akhir : Dr. ANDRY ALAMSYAH, S.Si., M.Sc.  
DIAN PUTERI RAMADHANI, S.M., M.M.  
Judul Tugas Akhir : ANALISIS KORELASI SENTIMEN BERITA DAN HARGA SAHAM BERDASARKAN JARINGAN CO-OCCURRENCE



Nama : ZUIYINA AYU DINNI  
NIM : 1401184355  
Pembimbing Tugas Akhir : DINDA AMANDA ZULIESTIANA, S.E., M.M.  
Judul Tugas Akhir : PENGARUH INTEGRATED MARKETING COMMUNICATION TERHADAP BRAND EQUITY PT NUFARM INDONESIA DI BELU



Nama : WAFANUR IZZAH  
NIM : 1401184356  
Pembimbing Tugas Akhir : Dr. DIAN INDIYATI, S.H., S.E., M.Si.  
HANI GITA AYUNINGTIAS, S.Psi., M.M.  
Judul Tugas Akhir : PENGARUH KNOWLEDGE SHARING TERHADAP KINERJA KARYAWAN KANTOR BADAN PELAKSANA KEGIATAN YAYASAN PENDIDIKAN TELKOM



Nama : NURUL ATIKAH PUTRI  
NIM : 1401184359  
Pembimbing Tugas Akhir : ARY FERDIAN, S.T., M.M.  
Judul Tugas Akhir : PENGARUH LINGKUNGAN KERJA DAN BUDAYA ORGANISASI TERHADAP KINERJA GURU PADA SMP TELKOM BANDUNG



Nama : ADRIANA NABILA SETYAWAN  
NIM : 1401184360  
Pembimbing Tugas Akhir : ALDILLA IRADIANTY, S.E., M.M.  
Judul Tugas Akhir : PENGARUH PENERAPAN KUALITAS GOVERNANCE, RISK, AND COMPLIANCE TERHADAP RETURN SAHAM (STUDI KASUS PADA BANK UMUM SWASTA NASIONAL DEvisa YANG TERDAFTAR DI BURSA EFEK INDONESIA TAHUN 2016-2020)



Nama : DIMAS KARTIKO WIBOWO  
NIM : 1401184369  
Pembimbing Tugas Akhir : Dr. MAYA ARIYANTI, S.E., M.M.  
Judul Tugas Akhir : PENGARUH KUALITAS PRODUK, KUALITAS LAYANAN, DAN CITRA MEREK TERHADAP LOYALITAS PELANGGAN DENGAN KEPUASAN PELANGGAN SEBAGAI VARIABEL INTERVENING (STUDI PADA PELANGGAN FIRST MEDIA DI JAKARTA)



Nama : MUHAMMAD GHIFARI HAFIYANDA  
NIM : 1401184377  
Pembimbing Tugas Akhir : OSA OMAR SHARIF, S.Si., M.S.M.  
Judul Tugas Akhir : PENGARUH DIMENSI E-SERVICE QUALITY TERHADAP E-CUSTOMER SATISFACTION SERTA DAMPAKNYA PADA E-CUSTOMER LOYALTY APLIKASI LIVIN'BY MANDIRI MOBILE BANKING



Nama : MUHAMAD DWI FAKHREZA ARSYAD  
NIM : 1401184388  
Pembimbing Tugas Akhir : Ir. CANDIWAN, M.ICT.  
Judul Tugas Akhir : INFORMATION SECURITY AWARENESS PADA PENGGUNA LAYANAN TELEHEALTH DI INDONESIA ( STUDI KASUS PADA HALODOC)



Nama : CAREL DWINUGRAHADHI KURNAMAN  
NIM : 1401184390  
Pembimbing Tugas Akhir : Dr. Ir. NORA AMELDA RIZAL, M.Sc., M.M.  
Judul Tugas Akhir : HUBUNGAN ANTARA RETURN, VOLATILITAS, DAN VOLUME BITCOIN DENGAN MENGGUNAKAN ASYMMETRIC GARCH MODELLING



Nama : YOSSI HERDIYANI  
NIM : 1401184401  
Pembimbing Tugas Akhir : Dr. ACHMAD MANSHUR ALI SUYANTO, Ir, MBA, DBA  
Judul Tugas Akhir : PENGARUH HARGA DAN E-SERVICE QUALITY TERHADAP KEPUTUSAN PEMBELIAN PADA LAYANAN NETFLIX



Nama : ANNISA PUTRI NURLIANTI  
NIM : 1401184407  
Pembimbing Tugas Akhir : SISCA EKA FITRIA, S.T., M.M.  
Judul Tugas Akhir : IDENTIFIKASI CUSTOMER PROFILE DAN VALUE MAP MENGGUNAKAN VALUE PROPOSITION DESIGN (VPD): STUDI KASUS PADA SIGNATURE STORE



Nama : NADYA AMINI AZZAHRA  
NIM : 1401184409  
Pembimbing Tugas Akhir : Dr. ADHI PRASETIO, S.T., M.M.  
Dr. HELNI MUTIARSIH JUMHUR, S.H., M.Hum.  
Judul Tugas Akhir : PENGARUH CUSTOMER EXPERIENCE TERHADAP REPURCHASE ITENTION PADA PRODUK MS GLOW



Nama : FAKHRUREZA MAINDRA  
NIM : 1401184431  
Pembimbing Tugas Akhir : ELVIRA AZIS, S.E., M.T.  
DEDEN SYARIF HIDAYATULLOH, Dr. S.Ag., M.Pd.I.  
Judul Tugas Akhir : STUDI ANALISIS KELAYAKAN BISNIS DESAIN INTERIOR BERBASIS WEBSITE TERHADAP STARTUP HOUSE



Nama : FAHIRA TAUFIK  
NIM : 1401184435  
Pembimbing Tugas Akhir : ANDRIETA SHINTIA DEWI, S.Pd., M.M.  
Judul Tugas Akhir : PENGARUH LITERASI KEUANGAN DAN SIKAP KEUANGAN TERHADAP PERILAKU PENGELOLAAN KEUANGAN (STUDI PADA IBU RUMAH TANGGA KOTA BANDUNG)

## Program Studi S1 Manajemen



Nama : TUBAGUS AKBAR GANJAR ISKANDAR  
NIM : 1401184438  
Pembimbing Tugas Akhir : OSA OMAR SHARIF, S.Si., M.S.M.  
Judul Tugas Akhir : PENGARUH CUSTOMER REVIEW DAN INFLUENCER ENDORSEMENT TERHADAP PURCHASE INTENTION PADA PRODUK WHITELAB DENGAN TRUST SEBAGAI VARIABEL MODERASI



Nama : TAMARA CHRISTALIA PUTRI  
NIM : 1401184445  
Pembimbing Tugas Akhir : Dr ANISAH FIRLI, Dr., S.M.B., M.M.  
Judul Tugas Akhir : PENGARUH FINANCIAL ATTITUDE, FINANCIAL BEHAVIOR DAN FINANCIAL SATISFACTION TERHADAP MINAT INVESTASI REKSADANA "BIBIT" PADA GENERASI Y DI KOTA BANDUNG



Nama : PUTRI MENTARI WIJAYA  
NIM : 1401184470  
Pembimbing Tugas Akhir : Dr. ANDRY ALAMSYAH, S.Si., M.Sc. DIAN PUTERI RAMADHANI, S.M., M.M  
Judul Tugas Akhir : KONSTRUKSI MODEL PENILAIAN KREDIT BERDASARKAN DATA MEDIA SOSIAL LINKEDIN



Nama : REZA MAULANA ANANTA FIRMANSYAH  
NIM : 1401184481  
Pembimbing Tugas Akhir : Dr. ADHI PRASETIO, S.T., M.M.  
Judul Tugas Akhir : PENGARUH DIMESI WEB QUALITY TERHADAP KEPUASAN PENGGUNA WEBSITE BLIBLI.COM DI INDONESIA



Nama : MUHAMMAD IQBAL FADHILLA  
NIM : 1401184483  
Pembimbing Tugas Akhir : Dr. MAYA ARIYANTI, S.E., M.M.  
Judul Tugas Akhir : PENGARUH SOCIAL MEDIA MARKETING INSTAGRAM TERHADAP BRAND IMAGE PADA UTAMA BARU MOTOR BANJARMASIN



Nama : PUTRI FORTUNA HUZAIMAH  
NIM : 1401184488  
Pembimbing Tugas Akhir : YUHANA ASTUTI, S.Si., S.E., M.T., M.Agr. MUHAMMAD AZHARI, S.E., M.B.A.  
Judul Tugas Akhir : PENGARUH KEBIJAKAN WORK FROM HOME (WFH) PADA MASA PANDEMI COVID-19 TERHADAP KINERJA TENAGA PENDIDIK KEJURUAN (STUDI KASUS PADA SMK TELKOM MAKASSAR)



Nama : NATAYA SEKARWANGI  
NIM : 1401184499  
Pembimbing Tugas Akhir : RATIH HENDAYANI, S.T., M.M., Ph.D  
Judul Tugas Akhir : PENGARUH KESADARAN PADA PRODUK KOSMETIK HALAL TERHADAP MINAT BELI YANG DIMEDIASI OLEH SIKAP MAHASISWA DI KOTA BANDUNG MENGENAI LABEL HALAL DAN DIMODERASI OLEH KETERLIBATAN AGAMA



Nama : WILDAN HUSAINI  
NIM : 1401184504  
Pembimbing Tugas Akhir : JURRY HATAMMIMI, S.E., M.M., PhD  
Judul Tugas Akhir : SOSIALISASI PEMILAHAN SAMPAH BERBASIS DIGITAL DI KABUPATEN TEGAL DENGAN METODE DESIGN THINKING



Nama : SINGGIH PRADANA  
NIM : 1401184505  
Pembimbing Tugas Akhir : JURRY HATAMMIMI, S.E., M.M., PhD  
Judul Tugas Akhir : PENGARUH INOVASI PRODUK TERHADAP KEPUTUSAN PEMBELIAN (STUDI PADA BISNIS KULINER MIEMIE BROWNIE)



Nama : SHINTA KUSUMA WARDHANI  
NIM : 1401184510  
Pembimbing Tugas Akhir : Ir. DODIE TRICAHYONO, M.M., Ph.D  
Judul Tugas Akhir : STRATEGI OPTIMALISASI PEMBERDAYAAN POTENSI PERIKANAN AIR TAWAR DENGAN MENGGUNAKAN ECOSYSTEM MAPPING (STUDI KASUS PADA PLATFORM DIGITAL MINAKITA)



Nama : KHAIRUNNISA AZ ZAHRA  
NIM : 1401184512  
Pembimbing Tugas Akhir : Dr. KIKI SUDIANA, ST., MM, GPHR  
Judul Tugas Akhir : PENGARUH DIGITAL LITERACY DAN DIGITAL CAPABILITY TERHADAP PERSONAL INNOVATIVENESS PADA UMKM DI KOTA BANDUNG



Nama : MUHAMMAD NAUFAL FAKHRI  
NIM : 1401184513  
Pembimbing Tugas Akhir : OSA OMAR SHARIF, S.Si., M.S.M.  
Judul Tugas Akhir : PENGARUH DARI GETOK TULAR ELEKTRONIK COCA COLA TERHADAP CITRA MEREK SERTA IMPLIKASINYA TERHADAP NIAT BELI



Nama : NAUFAL AKBARI  
NIM : 1401184515  
Pembimbing Tugas Akhir : LIA YULDINAWATI, S.T., M.M. ARIEN ARIANTI GUNAWAN, S.S., M.S.M., M.Phil  
Judul Tugas Akhir : ANALISIS STRATEGI PENGEMBANGAN BISNIS MENGGUNAKAN BUSINESS MODEL CANVAS (BMC) DAN ANALISIS SWOT (STUDI KASUS PADA SUNDA COFFEE SPACE)



Nama : MUHAMMAD TRI FAKHRERI ARSYAD  
NIM : 1401184523  
Pembimbing Tugas Akhir : TRI WIDARMANTI, S.M.B., MM  
Judul Tugas Akhir : ANALISIS DIMENSI SMART GOVERNANCE BERDASARKAN INDIKATOR E-GOVERNMENT DI KABUPATEN BREBES





## Program Studi S1 Manajemen



Nama : AHMAD SAFI  
NIM : 1401184524  
Pembimbing Tugas Akhir : Dr. MAYA ARIYANTI, S.E., M.M.  
SUNU PUGUH HAYU TRIONO, S.T., M.M  
Judul Tugas Akhir : ANALISIS FAKTOR PILIHAN DAN KEBIASAAN KONSUMEN DALAM KONSUMSI KOPI KENANGAN DI INDONESIA



Nama : BUNGA AMANDA JAYAMUSTIKA  
NIM : 1401184546  
Pembimbing Tugas Akhir : Dr. ACHMAD MANSHUR ALI SUYANTO, Ir,  
MBA, DBA  
Judul Tugas Akhir : ANALISIS PENGARUH CELEBRITY ENDORSER DI MEDIA SOSIAL INSTAGRAM TERHADAP KEPUTUSAN PEMBELIAN PRODUK SCARLETT WHITENING



Nama : CANTIKA MARTIANTI  
NIM : 1401184552  
Pembimbing Tugas Akhir : YUHANA ASTUTI, S.Si., S.E., M.T., M.Agr.  
HEPPY MILLANYANI, S.Sos., M.M.  
Judul Tugas Akhir : PENGARUH GREEN MARKETING TERHADAP KEPUTUSAN PEMBELIAN PADA PRODUK THE BODY SHOP INDONESIA (STUDI KASUS PADA THE BODY SHOP PARIS VAN JAVA BANDUNG)



Nama : NURAFNI HIDAYAH SYAHNAS  
NIM : 1401184556  
Pembimbing Tugas Akhir : Dr. ASTRI GHINA, S.Si., M.S.M.  
Judul Tugas Akhir : ANALISIS PENDORONG KESUKSESAN UMKM SUB-SEKTOR DESAIN PRODUK DI MASA PANDEMI COVID-19



Nama : HANIFA AULIA KAMIL  
NIM : 1401184557  
Pembimbing Tugas Akhir : Dr. ACHMAD MANSHUR ALI SUYANTO, Ir,  
MBA, DBA  
Judul Tugas Akhir : ANALISIS PENGARUH PENGGUNAAN MEDIA SOSIAL INSTAGRAM TERHADAP MINAT BELI KONSUMEN BRAND MAKE OVER



Nama : GINA FITRI AMALIA  
NIM : 1401184582  
Pembimbing Tugas Akhir : Dr. ASTRI GHINA, S.Si., M.S.M.  
Judul Tugas Akhir : ANALISIS PENDORONG KEBERHASILAN BERWIRUSAHA PADA SAAT PANDEMI COVID-19 (STUDI KASUS USAHA MIKRO BIDANG FASHION DI KOTA BANDUNG)



Nama : MOCHAMAD SHAHBAZ VAN AHSEN  
NIM : 1401184596  
Pembimbing Tugas Akhir : RATIH HENDAYANI, S.T., M.M., Ph.D  
GINA GONIAH  
Judul Tugas Akhir : ANALISIS PERILAKU KONSUMEN MAKANAN HALAL PADA MAHASISWA MUSLIM TASIKMALAYA MENGGUNAKAN THEORY OF PLANNED BEHAVIOR DAN THEORY OF INTERPERSONAL BEHAVIOR

## Program Studi S1 Manajemen (Manajemen Bisnis Telekomunikasi & Informatika)



Nama : YUSUF AKBAR KHAIRULAH  
NIM : 1401164548  
Pembimbing Tugas Akhir : INDIRA RACHMAWATI, S.T., M.S.M., Ph.D.  
Judul Tugas Akhir : FAKTOR FAKTOR YANG MEMPENGARUHI KONSUMER LOYALITAS GENERASI-Z TERHADAP MOBILE SERVICE PROVIDER (MSP) DI INDONESIA



Nama : HAYDAR SULTAN ALFATHI  
NIM : 1401170496  
Pembimbing Tugas Akhir : Ir. CANDIWAN, M.ICT.  
Judul Tugas Akhir : PRIORITAS PENINGKATAN KUALITAS LAYANAN KURIR LOGISTIK BERDASARKAN KLASIFIKASI MULTI-CLASS



Nama : DZIKIRANA MAJID RAMADHAN  
NIM : 1401170523  
Pembimbing Tugas Akhir : Dr. FETTY POERWITA SARY, S.S., M.Pd.  
Judul Tugas Akhir : PENGARUH LINGKUNGAN KERJA TERHADAP KINERJA KARYAWAN ADMINISTRASI DI RSJD DR.RM SOEDJARWADI KLATEN PADA SAAT PANDEMI COVID-19



Nama : TANYA HIDAYAT  
NIM : 1401170545  
Pembimbing Tugas Akhir : Dr. ACHMAD MANSHUR ALI SUYANTO, Ir, MBA, DBA  
Judul Tugas Akhir : ANALISIS KUALITAS PELAYANAN JASA MASKAPAI PENERBANGAN MENGGUNAKAN AIRQUAL MODEL DAN ANALISIS KEPENTINGAN-KINERJA (STUDI KASUS: PENERBANGAN DOMESTIK LION AIR)



Nama : MUHAMMAD FAQIH ABDURRAHMAN  
NIM : 1401170570  
Pembimbing Tugas Akhir : SRI WIDIYANESTI, S.T., M.M.Ph.D.  
Judul Tugas Akhir : PENGARUH KUALITAS PELAYANAN DAN KEPERCAYAAN PELANGGAN TERHADAP KEPUASAN DAN LOYALITAS PELANGGAN SHOPEE DI BANDUNG



Nama : TIARA AL HAQ HIDAYAT  
NIM : 1401172201  
Pembimbing Tugas Akhir : Ir. DODIE TRICAHYONO, M.M., Ph.D.  
Judul Tugas Akhir : ANALISIS EFEKTIFITAS SEBUAH WEBSITE SEBAGAI ALAT PENGUMPULAN ASPIRASI MASYARAKAT PADA KANTOR DPRD JAWA BARAT



Nama : HADI RAYYAN GHOSSAN  
NIM : 1401172530  
Pembimbing Tugas Akhir : Dr. ADHI PRASETIO, S.T., M.M.  
Judul Tugas Akhir : PENGARUH NILAI BARANG, MANFAAT DARI DEAL DAN NILAI DIBANDINGKAN DENGAN PEMBAYARAN TERHADAP NIAT MEMBELI



Nama : TITIAN FRYDA ALLYANSIE  
NIM : 1401174485  
Pembimbing Tugas Akhir : TRI WIDARMANTI, S.M.B., MM  
Judul Tugas Akhir : PENGARUH KUALITAS PELAYANAN ELEKTRONIK PADA KEPUASAN PELANGGAN (STUDI PADA LAZADA INDONESIA)



Nama : HAEKAL FISSABILILLAH  
NIM : 1401174500  
Pembimbing Tugas Akhir : Dr. ADHI PRASETIO, S.T., M.M.  
Judul Tugas Akhir : THE INFLUENCE OF CONSUMERS PERCEIVED RISK ON CONSUMERS ONLINE PURCHASE INTENTION (CASE STUDY ON SHOPEE CONSUMERS IN INDONESIA)



Nama : NABILA ELSYA SHAFIRA  
NIM : 1401174521  
Pembimbing Tugas Akhir : Dr. ADHI PRASETIO, S.T., M.M.  
Judul Tugas Akhir : PENGARUH ELECTRONIC WORD OF MOUTH TERHADAP CITRA MEREK DAN NIAT MEMBELI DI SHOPEE



Nama : CLARA FORENDZA MENDROFA  
NIM : 1401174529  
Pembimbing Tugas Akhir : INDIRA RACHMAWATI, S.T., M.S.M., Ph.D.  
Judul Tugas Akhir : PENGARUH KUALITAS PRODUK DAN PROMOSI TERHADAP KEPUTUSAN PEMBELIAN DI MARKETPLACE SHOPEE



Nama : SYELSHIA AUSTRONESIA BAHRUM  
NIM : 1401180424  
Pembimbing Tugas Akhir : Dr. FETTY POERWITA SARY, S.S., M.Pd.  
Judul Tugas Akhir : PENGARUH KEPUASAN KERJA DAN KOMITMEN ORGANISASI TERHADAP KINERJA KARYAWAN PADA KANTOR DEPARTEMEN KEUANGAN RAJA AHMAD TABIB RUMAH SAKIT UMUM PROVINSI



Nama : ADELINA JESSIKA HARTANTO  
NIM : 1401180454  
Pembimbing Tugas Akhir : DINDA AMANDA ZULIESTIANA  
Judul Tugas Akhir : DAMPAK PENGGUNAAN SOSIAL MEDIA INFLUENCER TERHADAP BRAND AWARENESS UNTUK NIAT MEMBELI SCARLETT WHITENING



Nama : NUR LAELY  
NIM : 1401180540  
Pembimbing Tugas Akhir : Dr. FAJRA OCTRINA, S.E., M.M.  
Judul Tugas Akhir : ANALISIS TINGKAT PRODUKTIVITAS PADA PERUSAHAAN BANDARA DI INDONESIA MENGGUNAKAN MALMQUIST PRODUCTIVITY INDEX (MPI)

## Program Studi S1 Manajemen (Manajemen Bisnis Telekomunikasi & Informatika)



Nama : MEIZHEN HANNAH ZAHRAH  
NIM : 1401180567  
Pembimbing Tugas Akhir : TRI WIDARMANTI, S.M.B., MM  
Judul Tugas Akhir : ANALISIS PERSEPSI KOMPETITIF PRODUK BEDAK FOUNDATION MAKE OVER, ESQA, DAN LUXCRIME MENGGUNAKAN METODE ANALISIS SENTIMEN DAN TOPIC MODELING



Nama : RAHMAT HIDAYAT SOLIHIN  
NIM : 1401180588  
Pembimbing Tugas Akhir : RATIH HENDAYANI, S.T., M.M., Ph.D  
Judul Tugas Akhir : OPTIMALISASI PERAMALAN PERMINTAAN MENGGUNAKAN PENDEKATAN PERAMALAN INTERVENSI PADA WILAYAH SUMATERA BARAT



Nama : SALSABILA ADINDA SHAFIRA  
NIM : 1401182609  
Pembimbing Tugas Akhir : Dr. ADHI PRASETIO, S.T., M.M.  
Judul Tugas Akhir : PENGARUH CITRA MEREK DAN HARGA PRODUK TERHADAP KEPUTUSAN PEMBELIAN ULANG AIR MINERAL DALAM KEMASAN AQUA (STUDI KASUS: PELANGGAN AQUA DI INDONESIA)



Nama : NOVAL NUR ALIF  
NIM : 1401182612  
Pembimbing Tugas Akhir : Dr. FETTY POERWITA SARY, S.S., M.Pd.  
Judul Tugas Akhir : PENGARUH KOMUNIKASI DAN KEPEMIMPINAN DIGITAL TERHADAP KINERJA KARYAWAN DI RSUD BRIGJEN H. HASAN BASRY



Nama : ACHMAD GHIFFARI  
NIM : 1401182614  
Pembimbing Tugas Akhir : HEPPY MILLANYANI, S.Sos., M.M.  
Judul Tugas Akhir : PENGARUH SOCIAL MEDIA MARKETING DAN CONSUMER ENGAGEMENT SEBAGAI VARIABEL MEDIASI TERHADAP NIAT MEMBELI KONSUMEN DI RENDA INDONESIA (STUDI KASUS SOCIAL MEDIA INSTAGRAM @RENDA INDONESIA)



Nama : MOHAMMAD SALMAN RASYID  
NIM : 1401183490  
Pembimbing Tugas Akhir : HEPPY MILLANYANI, S.Sos., M.M. MOCHAMAD YUDHA FEBRIANTA, ST., MM.  
Judul Tugas Akhir : PENGARUH SOCIAL MEDIA MARKETING DAN CONSUMER ENGAGEMENT SEBAGAI VARIABEL MEDIASI TERHADAP NIAT PEMBELIAN KONSUMEN DI KOPI PRAJA BINTARO (STUDI KASUS @KOPIPRAJA INSTAGRAM MEDIA SOSIAL)



Nama : DEVINA SYAFIRA PUTRI RAMADHANY  
NIM : 1401183507  
Pembimbing Tugas Akhir : HEPPY MILLANYANI, S.Sos., M.M.  
Judul Tugas Akhir : PENGARUH DARI KESELURUHAN DIMENSI KUALITAS PELAYANAN ELEKTRONIK TERHADAP KEPUASAN PELANGGAN DI ERA PANDEMIK (STUDI KASUS : APLIKASI SHOPEE)



Nama : FITRI NURLIANTI  
NIM : 1401184413  
Pembimbing Tugas Akhir : HEPPY MILLANYANI, S.Sos., M.M.  
Judul Tugas Akhir : ANALISIS PENGARUH ELECTRONIC WORD OF MOUTH (E-WOM) TERHADAP PURCHASE INTENTION YANG DIMEDIASI OLEH BRAND IMAGE PADA LAZADA DI KOTA BANDUNG



Nama : SHIVA ERRYSA PUTRI  
NIM : 1401184419  
Pembimbing Tugas Akhir : Dr. ADHI PRASETIO, S.T., M.M. MOCHAMAD YUDHA FEBRIANTA, ST., MM.  
Judul Tugas Akhir : PENGARUH IKLAN SOCIAL MEDIA INSTAGRAM TERHADAP MINAT BELI KONSUMEN (STUDI KASUS: SOMETHINC)



Nama : TIARA MAULIDANI PRATIWI  
NIM : 1401184428  
Pembimbing Tugas Akhir : Dr. DIAN INDIYATI, S.H., S.E., M.Si.  
Judul Tugas Akhir : PENGARUH STRESS KERJA SAAT PANDEMI COVID-19 TERHADAP KINERJA KARYAWAN DI TERMINAL BAHAN BAKAR TASIKMALAYA



Nama : SALSABILA ZHARFANIEZHA FAZA HANWARI  
NIM : 1401184457  
Pembimbing Tugas Akhir : Dr. MAYA ARIYANTI, S.E., M.M. EVA NURHAZIZAH, S.T., M.M.  
Judul Tugas Akhir : PENGARUH SOCIAL MEDIA MARKETING (INSTAGRAM, WHATSAPP DAN FACEBOOK) TERHADAP MINAT BELI DAN DAMPAKNYA TERHADAP LOYALITAS MEREK DI TOKO EMAS SINARMAS



Nama : ACHMAD ALVIN EFFENDI  
NIM : 1401184463  
Pembimbing Tugas Akhir : Dr. ADHI PRASETIO, S.T., M.M.  
Judul Tugas Akhir : PENGARUH KUALITAS LAYANAN, NILAI KEUNTUNGAN DAN KEPERCAYAAN PADA GRABFOOD TERHADAP KEPUASAN PELANGGAN



Nama : A. FADLI SAPUTRA  
NIM : 1401184477  
Pembimbing Tugas Akhir : SISKI NOVIARISTANTI, S.Si., M.T, Ph.D  
Judul Tugas Akhir : ANALISIS PERUMUSAN STRATEGI BISNIS COFFEE SHOP (STUDI KASUS DI COFFEE & CHILL, BANDAR LAMPUNG)



Nama : RADEN ALMERAZ FAZAREYNO RENALDI WIRAKUSUMAH  
NIM : 1401184493  
Pembimbing Tugas Akhir : HEPPY MILLANYANI, S.Sos., M.M.  
Judul Tugas Akhir : PENGARUH PEMASARAN JEJARING SOSIAL TERHADAP NIAT BELI KONSUMEN DENGAN KETERIKATAN KONSUMEN SEBAGAI VARIABEL MEDIASI (STUDI KASUS PADA KONSUMEN HOTEL PAPANDAYAN)

## Program Studi S1 Manajemen (Manajemen Bisnis Telekomunikasi & Informatika)



Nama : DAFFA HAFIZH ANANDA  
NIM : 1401184506  
Pembimbing Tugas Akhir : INDIRA RACHMAWATI, S.T., M.S.M., Ph.D.  
-  
Judul Tugas Akhir : PENGARUH HARGA, KUALITAS PELAYANAN DAN KEPERCAYAAN TERHADAP TRANSPORTASI ONLINE TERHADAP KEPUASAN KONSUMEN (STUDI KASUS PELANGGAN GO-CAR PROTECT+ DI INDONESIA)



Nama : GUSTI AYU SISYENA RAMANTHY  
NIM : 1401184509  
Pembimbing Tugas Akhir : Dr. MAYA ARIYANTI, S.E., M.M.  
EVA NURHAZIZAH, S.T., M.M.  
Judul Tugas Akhir : PENGARUH AKTIVITAS SOSIAL MEDIA MARKETING TERHADAP BRAND EQUITY DAN RESPON PELANGGAN TERHADAP SOMETHINC



Nama : TRINATA HADI PURNOMO  
NIM : 1401184537  
Pembimbing Tugas Akhir : HEPPY MILLANYANI, S.Sos., M.M.  
-  
Judul Tugas Akhir : PENGARUH SOSIAL MEDIA MARKETING TERHADAP NIAT MEMBELI ULANG VIVO SMARTPHONE DI INDONESIA DENGAN CONSUMER ENGAGEMENT SEBAGAI VARIABEL INTERVENING



Nama : AMELIA NOVIANTI MAHARANI PUTRI  
NIM : 1401184539  
Pembimbing Tugas Akhir : INDIRA RACHMAWATI, S.T., M.S.M., Ph.D.  
-  
Judul Tugas Akhir : PENGARUH CELEBRITY ENDORSER DAN BRAND IMAGE TERHADAP MINAT BELI PRODUK SCARLETT WHITENING



Nama : NABHILA PUTRI INUMAHARSI  
NIM : 1401184589  
Pembimbing Tugas Akhir : Dr. TEGUH WIDODO, S.E., S.T., M.M.  
-  
Judul Tugas Akhir : FAKTOR-FAKTOR YANG MENENTUKAN NIAT KELANJUTAN PELANGGAN MENGGUNAKAN APLIKASI FOOD DELIVERY SELAMA PERIODE PANDEMI COVID-19 DI BANDUNG: STUDI KASUS GO-FOOD

## Program Studi S1 Akuntansi



Nama : MUHAMMAD FAIZ EVAN PRATAMA  
NIM : 1402154121  
Pembimbing Tugas Akhir : MOHAMAD RAFKI NAZAR, S.E., M.Sc.  
Judul Tugas Akhir : PENGARUH AUDIT TENUR, UKURAN PERUSAHAAN TERHADAP KUALITAS AUDIT (STUDI EMPIRIS PERUSAHAAN MANUFAKTUR SEKTOR KONSUMSI YANG TERDAFTAR DI BURSA EFEK INDONESIA 2019-2021)



Nama : DIKA FAREZHA  
NIM : 1402160143  
Pembimbing Tugas Akhir : DUDI PRATOMO, S.E.T., M.Ak., Ph.D.  
Judul Tugas Akhir : PENGARUH BUDAYA ORGANISASI DAN KUALITAS SISTEM INFORMASI AKUNTANSI PADA KINERJA PERUSAHAAN (STUDI PADA PERUSAHAAN PT. POS INDONESIA (PERSERO) KOTA SERANG)



Nama : MUHAMMAD FATHURRAHMAN  
NIM : 1402160162  
Pembimbing Tugas Akhir : KHAIRUNNISA, S.E., M.M.  
Judul Tugas Akhir : PENGARUH LIKUIDITAS, CASH FLOW DAN EFEKTIFITAS USAHA TERHADAP KEBIJAKAN DIVIDEN



Nama : EKSA ADITYO PRABOWO  
NIM : 1402160164  
Pembimbing Tugas Akhir : DEANNES ISYNUWARDHANA, Ph.D WIWIN AMINAH, S.E., M.M., Akt.  
Judul Tugas Akhir : PENGARUH RETURN ON ASSETS, EARNING PER SHARE, DAN NET PROFIT MARGIN TERHADAP HARGA SAHAM PADA PERUSAHAAN MANUFAKTUR SUB SEKTOR MAKANAN DAN MINUMAN DI BURSA EFEK INDONESIA PERIODE 2016-2020



Nama : AGIO AS'AD FATONI  
NIM : 1402164173  
Pembimbing Tugas Akhir : DUDI PRATOMO, S.E.T., M.Ak., Ph.D.  
Judul Tugas Akhir : PENGARUH PENDAPATAN ASLI DAERAH DAN DANA ALOKASI UMUM TERHADAP BELANJA DAERAH DI JAWA BARAT



Nama : MAULID ILHAM  
NIM : 1402164237  
Pembimbing Tugas Akhir : SRI RAHAYU, S.E., M.Ak., Ak., CA.  
Judul Tugas Akhir : PENGARUH PENDAPATAN ASLI DAERAH, DANA ALOKASI UMUM, DAN DANA ALOKASI KHUSUS TERHADAP BELANJA MODAL (STUDI PADA PROVINSI JAWA TENGAH TAHUN 2013-2020)



Nama : OCTY LIANI DWI NINGRUM  
NIM : 1402164254  
Pembimbing Tugas Akhir : Dr. LENY SUZAN, S.E., M.Si.  
Judul Tugas Akhir : ANALISIS EFISIENSI ARUS KAS OPERASI, BIAYA OPERASIONAL DAN PENDAPATAN OPERASIONAL (BOPO) TERHADAP LABA BERSIH (STUDI PADA PERUSAHAAN MANUFAKTUR SUB SEKTOR MAKANAN DAN MINUMAN YANG TERDAFTAR DI BEI TAHUN 2016-2021)



Nama : KENNY DAVIAN HAMILTON  
NIM : 1402164345  
Pembimbing Tugas Akhir : DUDI PRATOMO, S.E.T., M.Ak., Ph.D.  
Judul Tugas Akhir : PENGARUH KEPEMILIKAN INSTITUSIONAL DAN KEBIJAKAN DIVIDEN TERHADAP NILAI PERUSAHAAN DENGAN VARIABEL KONTROL PROFITABILITAS, LEVERAGE, DAN UKURAN PERUSAHAAN



Nama : PUTRI APRILLIA DARMADI  
NIM : 1402170028  
Pembimbing Tugas Akhir : VAYA JULIANA DILLAK, S.E., M.M.  
Judul Tugas Akhir : PENGARUH STRUKTUR ASSET, RISIKO BISNIS, LIKUIDITAS, PERTUMBUHAN PERUSAHAAN TERHADAP STRUKTUR MODAL (STUDI PADA PERUSAHAAN SEKTOR INDUSTRI DASAR DAN KIMIA YANG TERDAFTAR DI BURSA EFEK INDONESIA PERIODE 2017-2020)



Nama : FAISAL FATTAH  
NIM : 1402170047  
Pembimbing Tugas Akhir : ANNISA NURBAITI, S.E., M.Si.  
Judul Tugas Akhir : PENGARUH PROFITABILITAS, KOMITE AUDIT DAN KOMPLEKSITAS PERUSAHAAN TERHADAP FEE AUDIT (STUDI EMPIRIS PERUSAHAAN SUB SEKTOR MAKANAN DAN MINUMAN YANG LISTED DI BEI 2016-2020)



Nama : RISKI AMELIA  
NIM : 1402170064  
Pembimbing Tugas Akhir : MUHAMAD MUSUH, S.E., M.M., CSRA., MOS KURNIA, S.AB., M.M.  
Judul Tugas Akhir : PENGARUH GOOD CORPORATE GOVERNANCE TERHADAP TAX AVOIDANCE PADA PERUSAHAAN PERTAMBANGAN YANG TERDAFTAR DI BURSA EFEK INDONESIA PERIODE 2018-2020



Nama : NOVAYA SYATIKA PUTRI  
NIM : 1402170116  
Pembimbing Tugas Akhir : VAYA JULIANA DILLAK, S.E., M.M.  
Judul Tugas Akhir : PENGARUH UKURAN PERUSAHAAN, NON DEBT TAX SHIELD, TANGIBILITY ASSET, DAN KEPEMILIKAN INSTITUSIONAL TERHADAP STRUKTUR MODAL



Nama : MAULANA AMRI LUTFI H. LBS  
NIM : 1402170135  
Pembimbing Tugas Akhir : KHAIRUNNISA, S.E., M.M.  
Judul Tugas Akhir : PENGARUH HARI PERDAGANGAN PADA ABNORMAL RETURN DAN VOLATILITAS RETURN SAHAM



Nama : RADITYO MAHENDRA  
NIM : 1402170260  
Pembimbing Tugas Akhir : Dr. CAHYANINGSIH, S.E., Ak., M.Si.  
Judul Tugas Akhir : PENGARUH DIVERSIFIKASI PERUSAHAAN, FINANCIAL DISTRESS DAN INDEPENDENSI AUDITOR TERHADAP MANAJEMEN LABA (STUDI PADA PERUSAHAAN MANUFAKTUR YANG TERDAFTAR DI BURSA EFEK INDONESIA PERIODE 2019 - 2020)



## Program Studi S1 Akuntansi



Nama : ZAHNAN AL GIFARI  
NIM : 1402170296  
Pembimbing Tugas Akhir : Dr. MAJIDAH, S.E., M.Si.  
Judul Tugas Akhir : PENGARUH PROFITABILITAS, LEVERAGE, GOOD CORPORATE GOVERNANCE TERHADAP MANAJEMEN LABA (STUDI PADA PERUSAHAAN SUB SEKTOR MAKANAN-MINUMAN YANG TERDAFTAR DI BURSA EFEK INDONESIA TAHUN 2017-2020)



Nama : TIARA FAULIA NISA  
NIM : 1402170309  
Pembimbing Tugas Akhir : DEDIK NUR TRIYANTO, S.E., M.Acc.  
Judul Tugas Akhir : PENGARUH UKURAN PERUSAHAAN, KOMPLEKSITAS PERUSAHAAN, PROFITABILITAS, DAN KOMITE AUDIT TERHADAP FEE AUDIT (STUDI EMPIRIS PADA PERUSAHAAN INDEKS LQ45 YANG LISTED DI BURSA EFEK INDONESIA PERIODE 2016-2020)



Nama : CINDY MAYLANDIKA SUHONO  
NIM : 1402174055  
Pembimbing Tugas Akhir : Willy Sri Yulandhari S.E., Ak., M.M.  
Judul Tugas Akhir : PENGARUH LEVERAGE, KUALITAS AUDIT, PROFITABILITAS, DAN FREE CASH FLOW TERHADAP EARNINGS MANAGEMENT (STUDI KASUS PADA PERUSAHAAN BUMN NON PERBANKAN YANG TERDAFTAR DI BURSA EFEK INDONESIA TAHUN 2015-2020)



Nama : RESHA GIVIANI  
NIM : 1402174091  
Pembimbing Tugas Akhir : DUDI PRATOMO, S.E.T., M.Ak., Ph.D.  
Judul Tugas Akhir : PENGARUH PROFITABILITAS, LEVERAGE, DAN UKURAN PERUSAHAAN TERHADAP NILAI PERUSAHAAN (STUDI KASUS PERUSAHAAN MANUFaktur PADA SEKTOR INDUSTRI BARANG KONSUMSI DI BURSA EFEK INDONESIA PERIODE 2015-2020)



Nama : IDZHAR SYAH PRADHITYA  
NIM : 1402174155  
Pembimbing Tugas Akhir : KURNIA, S.A.B., M.M.  
Judul Tugas Akhir : ANALISIS PENGARUH SANKSI PAJAK, KESADARAN WAJIB PAJAK, DAN KUALITAS PELAYANAN TERHADAP KEPATUHAN WAJIB PAJAK (SURVEI PADA WAJIB PAJAK KENDARAAN BERMOTOR DI KOTA SERANG PERIODE 2018-2019)



Nama : HENDRAWAN RAMBE  
NIM : 1402174206  
Pembimbing Tugas Akhir : Deannes Isnurwardhana Ph.D.  
Judul Tugas Akhir : PENGARUH CORPORATE GOVERNANCE DAN PROFITABILITAS TERHADAP NILAI PERUSAHAAN



Nama : DINI INDRASWARI  
NIM : 1402174256  
Pembimbing Tugas Akhir : DUDI PRATOMO, S.E.T., M.Ak., Ph.D.  
Judul Tugas Akhir : PENGARUH UKURAN KANTOR AKUNTAN PUBLIK, AUDIT TENURE, DAN SPESIALISASI AUDITOR TERHADAP MANAJEMEN LABA DENGAN LEVERAGE DAN PROFITABILITAS SEBAGAI VARIABEL KONTROL (STUDI PADA PERUSAHAAN MANUFaktur SUB SEKTOR MAKANAN DAN MINUMAN YANG TERDAFTAR DI BEI PERIODE 2015-2019)



Nama : IQBAL GRAHA HUTAMA BUDIARTO  
NIM : 1402170303  
Pembimbing Tugas Akhir : MUHAMMAD MUSLIH, S.E., M.M., CSP, CSRA., MOS  
TRI UTAMI LESTARI, SE., M.Ak  
Judul Tugas Akhir : PENGARUH KOMITE AUDIT, UKURAN PERUSAHAAN, DAN DEWAN KOMISARIS INDEPENDEN TERHADAP PENGUNGKAPAN SUSTAINABILITY REPORT (STUDI KASUS PADA PERUSAHAAN MANUFaktur SEKTOR INDUSTRI BARANG KONSUMSI YANG TERDAFTAR PADA BURSA EFEK INDONESIA TAHUN 2017-2020)



Nama : YANUARIS MELINIA FITRIANTI  
NIM : 1402174089  
Pembimbing Tugas Akhir : KHAIRUNNISA, S.E., M.M.  
Judul Tugas Akhir : PENGARUH KINERJA KEUANGAN DAN NON KEUANGAN TERHADAP FINANCIAL DISTRESS



Nama : FEBRIYANTI BR PURBA  
NIM : 1402174088  
Pembimbing Tugas Akhir : VAYA JULIANA DILLAK, S.E., M.M.  
Judul Tugas Akhir : PENGARUH GROWTH OPPORTUNITY, FIRM SIZE, DAN FINANCIAL DISTRESS TERHADAP KEPUTUSAN HEDGING (STUDI EMPIRIS PADA PERUSAHAAN SEKTOR PERTAMBANGAN YANG TERDAFTAR DI BURSA EFEK INDONESIA PERIODE 2017-2020)



Nama : MUHAMMAD ALWAN AL HAFIDZ  
NIM : 1402174133  
Pembimbing Tugas Akhir : DUDI PRATOMO, S.E.T., M.Ak., Ph.D.  
Judul Tugas Akhir : PENGARUH RETURN ON ASSET, RETURN ON EQUITY, DEBT TO ASSET RATIO, DAN DEBT TO EQUITY RATIO TERHADAP NILAI PERUSAHAAN (STUDI KASUS PADA PERUSAHAAN PROPERTY DAN REAL ESTATE YANG TERDAFTAR DI BURSA EFEK INDONESIA TAHUN 2015 -2019)



Nama : HAN PHILIANA WATER LIFE  
NIM : 1402174160  
Pembimbing Tugas Akhir : KHAIRUNNISA, S.E., M.M.  
Judul Tugas Akhir : PENGARUH UKURAN PERUSAHAAN, PERTUMBUHAN ASET DAN TANGIBILITY TERHADAP STRUKTUR MODAL (STUDI EMPIRIS PADA PERUSAHAAN PROPERTY, REAL DAN ESTATE YANG TERDAFTAR DI BURSA EFEK INDONESIA TAHUN 2016-2020)



Nama : RIFKY Satria NADIFA  
NIM : 1402174238  
Pembimbing Tugas Akhir : WILLY SRI YULIANDHARI, S.E., Ak., M.M.  
Judul Tugas Akhir : PENGARUH LIKUIDITAS, UMUR PERUSAHAAN, DAN RISK MINIMIZATION TERHADAP PENGUNGKAPAN CORPORATE SOCIAL RESPONSIBILITY (STUDI EMPIRIS PADA PERUSAHAAN PERTAMBANGAN YANG TERDAFTAR PADA BURSA EFEK INDONESIA 2015-2020)



Nama : FARHAN FIRJATULLOH  
NIM : 1402174282  
Pembimbing Tugas Akhir : VAYA JULIANA DILLAK, S.E., M.M.  
WIWIN AMINAH, S.E., M.M., Akt.  
Judul Tugas Akhir : PENGARUH PROFITABILITAS, FREE CASH FLOW, UKURAN PERUSAHAAN TERHADAP MANAJEMEN LABA

## Program Studi S1 Akuntansi



Nama : FADHILAH CAHYA SALSABILA  
NIM : 1402180001  
Pembimbing Tugas Akhir : KURNIA, S.AB., M.M.  
Judul Tugas Akhir : PENGARUH DEFERRED TAX EXPENSE, BEBAN IKLAN, DAN PERSAINGAN PASAR TERHADAP AGRESIVITAS PAJAK



Nama : FARIZI ANDIRA  
NIM : 1402180002  
Pembimbing Tugas Akhir : ARDAN GANI ASALAM, S.E., M.Ak., BKP.  
Judul Tugas Akhir : PENERAPAN PENGANGGARAN PADA STARTUP HALO LAW



Nama : ADE AMARA DINI  
NIM : 1402180005  
Pembimbing Tugas Akhir : Dr. LENY SUZAN, S.E., M.Si.  
Judul Tugas Akhir : PENGARUH PROFITABILITAS, KEPEMILIKAN MANAJERIAL DAN STRUKTUR MODAL TERHADAP NILAI PERUSAHAAN (STUDI EMPIRIS PADA PERUSAHAAN SUB-SEKTOR PROPERTI DAN REAL ESTATE YANG TERDAFTAR DI BURSA EFEK INDONESIA PERIODE 2016-2020)



Nama : YOSUA GAINER SIHOMBING  
NIM : 1402180006  
Pembimbing Tugas Akhir : WILLY SRI YULIANDHARI, S.E., Ak., M.M.  
Judul Tugas Akhir : PENGARUH DIVERSITAS GENDER DIREKSI, KEPERILIKAN INSTITUSIONAL DAN UKURAN DEWAN KOMISARIS TERHADAP PENGUNGKAPAN PRAKTIK GREEN BANKING (STUDI PADA BANK UMUM KONVENSIONAL YANG TERDAFTAR DI BURSA EFEK INDONESIA PERIODE 2017-2020)



Nama : ADRIAN TOGUDO CIPTA  
NIM : 1402180007  
Pembimbing Tugas Akhir : ANNISA NURBAITI, S.E., M.Si.  
Judul Tugas Akhir : PENGARUH FRAUD HEXAGON TERHADAP FINANCIAL STATEMENT FRAUD (STUDI PADA PERUSAHAAN SEKTOR PROPERTI DAN REAL ESTATE YANG TERDAFTAR DI BURSA EFEK INDONESIA PERIODE 2016-2020)



Nama : DINDA RAHMADANI  
NIM : 1402180012  
Pembimbing Tugas Akhir : ARDAN GANI ASALAM, S.E., M.Ak., BKP.  
Judul Tugas Akhir : PENGARUH CORPORATE SOCIAL RESPONSIBILITY DISCLOSURE DAN KUALITAS AUDIT TERHADAP TAX AVOIDANCE (STUDI EMPIRIS PERUSAHAAN SEKTOR PERTAMBANGAN YANG TERDAFTAR DI BURSA EFEK INDONESIA (BEI) PERIODE 2016-2020)



Nama : RATU TAZKIA AMINI  
NIM : 1402180013  
Pembimbing Tugas Akhir : Dr. CAHYANINGSIH, S.E., Ak., M.Si.  
Judul Tugas Akhir : PENGARUH KOMPOSISI GENDER, KAPITALISASI PASAR, DAN KARAKTERISTIK KOMITE AUDIT TERHADAP PENGUNGKAPAN CORPORATE SOCIAL RESPONSIBILITY (STUDI PADA PERUSAHAAN MANUFAKTUR YANG TERDAFTAR DI BURSA EFEK INDONESIA PERIODE 2017-2020)



Nama : FATIMAH ILHAMI GALIH PANGESTU  
NIM : 1402180018  
Pembimbing Tugas Akhir : Dr. MAJIDAH, S.E., M.Si.  
Judul Tugas Akhir : FAKTOR DETERMINAN PENGUNGKAPAN CSR (STUDI PADA PERUSAHAAN SEKTOR PERINDUSTRIAN YANG TERDAFTAR DI BURSA EFEK INDONESIA PERIODE 2018-2020)



Nama : SEKARAYU PANCAWITRI  
NIM : 1402180025  
Pembimbing Tugas Akhir : WAYA JULIANA DILLAK, S.E., M.M.  
Judul Tugas Akhir : PENGARUH OPERATING CAPACITY, UKURAN PERUSAHAAN, GENDER DIVERSITY DAN MEKANISME PENGAWASAN TERHADAP FINANCIAL DISTRESS (STUDI PADA PERUSAHAAN HOTEL, RESOR, DAN KAPAL PESIAR YANG TERDAFTAR DI BURSA EFEK INDONESIA PERIODE 2017-2020)



Nama : PASCALINA SINDI NARESWARI  
NIM : 1402180026  
Pembimbing Tugas Akhir : KHAIRUNNISA, S.E., M.M.  
Judul Tugas Akhir : PENGARUH LIKUIDITAS, RASIO AKTIVITAS, CEO POWER DAN ECONOMIC FREEDOM TERHADAP PERINGKAT OBLIGASI (STUDI EMPIRIS PADA PERUSAHAAN NON KEUANGAN DAN NON PERBANKAN YANG DIPERINGKAT OLEH PT. PEMERINGKAT EFEK INDONESIA TAHUN 2016-2020)



Nama : RISKA AULIA SALSABILA FADHY  
NIM : 1402180033  
Pembimbing Tugas Akhir : ANNISA NURBAITI, S.E., M.Si.  
Judul Tugas Akhir : PENGARUH PROFITABILITAS, CAPITAL STRUCTURE DAN FEMALE DIRECTOR TERHADAP FINANCIAL DISTRESS



Nama : DANIEL ADVENTHO SUDIBYO  
NIM : 1402180034  
Pembimbing Tugas Akhir : DUDI PRATOMO, S.E.T., M.Ak., Ph.D.  
Judul Tugas Akhir : PENGARUH MANAJEMEN LABA DAN KOMITE AUDIT TERHADAP NILAI PERUSAHAAN DENGAN VARIABEL KONTROL PROFITABILITAS, LEVERAGE, DAN UKURAN PERUSAHAAN PADA PERUSAHAAN YANG TERINDEKS LQ45 DI BURSA EFEK INDONESIA TAHUN 2016-2020



Nama : NAMIRA AZZAHRA  
NIM : 1402180039  
Pembimbing Tugas Akhir : Dr. LENY SUZAN, S.E., M.Si.  
Judul Tugas Akhir : PENGARUH UKURAN PERUSAHAAN DAN INTELLECTUAL CAPITAL TERHADAP NILAI PERUSAHAAN



Nama : APRILIA TRI ANGGRAINI  
NIM : 1402180040  
Pembimbing Tugas Akhir : DEDIK NUR TRIYANTO, S.E., M.Acc.  
Judul Tugas Akhir : ANALISIS FAKTOR YANG MEMPENGARUHI KUALITAS AUDIT, KONDISI KEUANGAN, OPINION SHOPPING, DEBT DEFAULT TERHADAP PENERIMAAN OPINI AUDIT GOING CONCERN (STUDI KASUS PADA PERUSAHAAN BEI MANUFAKTUR SUB SEKTOR MAKANAN DAN MINUMAN TAHUN 2016-2020)

## Program Studi S1 Akuntansi



Nama : NADYA PRAMESWARI SUSETYO  
NIM : 1402180041  
Pembimbing Tugas Akhir : DEANNES ISYNUWARDHANA, Ph.D  
RR. SRI SARASWATI, SE., Ak., M.Ak  
Judul Tugas Akhir : PENGARUH MEKANISME CORPORATE GOVERNANCE TERHADAP KINERJA KEUANGAN PERBANKAN TAHUN 2010-2020 (STUDI KASUS PADA PERUSAHAAN PERBANKAN BUMN YANG TERDAFTAR DI BURSA EFEK INDONESIA)



Nama : BAGAS RAHMANDITA  
NIM : 1402180043  
Pembimbing Tugas Akhir : DEWA PUTRA KRISHNA MAHARDIKA, CFA, FRM  
Judul Tugas Akhir : PENGARUH RISIKO LIKUIDITAS, KREDIT DAN RISIKO PASAR TERHADAP KINERJA KEUANGAN PERBANKAN PADA TAHUN 2019-2020



Nama : NOVY ARYANTY  
NIM : 1402180044  
Pembimbing Tugas Akhir : Dr. MAJIDAH, S.E., M.Si.  
Judul Tugas Akhir : DETERMINAN INDIKASI FINANCIAL SHENANIGANS SEBELUM DAN SAAT PANDEMI COVID-19



Nama : RAHMANIA GITA SAFITRI  
NIM : 1402180049  
Pembimbing Tugas Akhir : Dr. MAJIDAH, S.E., M.Si.  
Judul Tugas Akhir : PENGARUH TRANSFER PRICING, PROFITABILITAS, GOOD CORPORATE GOVERNANCE, DAN KOMPENSASI MANAJEMEN TERHADAP TAX AVOIDANCE



Nama : ERIKA MEGADIANA  
NIM : 1402180051  
Pembimbing Tugas Akhir : KURNIA, S.AB., M.M.  
Judul Tugas Akhir : PENGARUH TAX MINIMIZATION, UKURAN PERUSAHAAN, EXCHANGE RATE, DAN MULTINASIONALITAS TERHADAP INDIKASI MELAKUKAN TRANSFER PRICING (STUDI EMPIRIS PERUSAHAAN MANUFAKTUR YANG TERDAFTAR DI BURSA EFEK INDONESIA (BEI) PERIODE 2016-2020)



Nama : DEFITA MARHA SAFITRI  
NIM : 1402180061  
Pembimbing Tugas Akhir : KURNIA, S.AB., M.M.  
Judul Tugas Akhir : PENGARUH INTENSITAS MODAL, UMUR PERUSAHAAN DAN UKURAN PERUSAHAAN TERHADAP TAX AVOIDANCE (STUDI PADA PERUSAHAAN SEKTOR PERTAMBANGAN YANG TERDAFTAR PADA BURSA EFEK INDONESIA PERIODE 2016-2021)



Nama : NAILAH ARTANTI  
NIM : 1402180066  
Pembimbing Tugas Akhir : ANNISA NURBAITI, S.E., M.Si.  
WAHDAN ARUM INAWATI  
Judul Tugas Akhir : PENGARUH TEKANAN EKSTERNAL, KETIDAKEFEKTIFAN PEMANTAUAN, OPINI AUDIT, DAN PERGANTIAN DIREKSI TERHADAP KECURANGAN LAPORAN KEUANGAN (STUDI PADA PERUSAHAAN KEUANGAN SUB SEKTOR PERBANKAN PERIODE 2016-2020)



Nama : SYIFA NABILAH PUTRI  
NIM : 1402180067  
Pembimbing Tugas Akhir : Dr. MAJIDAH, S.E., M.Si.  
Judul Tugas Akhir : PENGARUH KEPUTUSAN PENDANAAN, UKURAN PERUSAHAAN, PERPUTARAN MODAL KERJA, DAN CORPORATE GOVERNANCE TERHADAP PROFITABILITAS (STUDI PADA PERUSAHAAN SUB SEKTOR TRANSPORTASI YANG TERDAFTAR DI BURSA EFEK INDONESIA TAHUN 2016-2020)



Nama : TIO DARESTA  
NIM : 1402180068  
Pembimbing Tugas Akhir : ELLY SURYANI, S.E., M.Si., Ak., CA., CPA  
Judul Tugas Akhir : PENGARUH FAKTOR-FAKTOR KOLLUSI TERHADAP KECURANGAN LAPORAN KEUANGAN (STUDI PADA PERUSAHAAN SEKTOR MANUFAKTUR YANG TERDAFTAR DI BURSA EFEK INDONESIA PERIODE 2017-2020)



Nama : TRI VELA KARINADA  
NIM : 1402180072  
Pembimbing Tugas Akhir : KHAIRUNNISA, S.E., M.M.  
Judul Tugas Akhir : PENGARUH HUBUNGAN UKURAN DEWAN DIREKSI TERHADAP RETURN SAHAM DENGAN REPUTASI PERUSAHAAN SEBAGAI VARIABEL MEDIASI (STUDI EMPIRIS PADA PERUSAHAAN INDEKS LQ45 TAHUN 2016-2020)



Nama : NOVIA MEGA PRATIWI  
NIM : 1402180080  
Pembimbing Tugas Akhir : DEWA PUTRA KRISHNA MAHARDIKA, CFA, FRM  
Judul Tugas Akhir : FAKTOR-FAKTOR YANG MEMPENGARUHI PENGUNGKAPAN ENTERPRISE RISK MANAGEMENT (STUDI PADA SEKTOR PERBANKAN YANG TERDAFTAR DI BURSA EFEK INDONESIA (BEI) TAHUN 2018-2020)



Nama : ROIDA SETYONINGRUM  
NIM : 1402180081  
Pembimbing Tugas Akhir : Dr. MAJIDAH, S.E., M.Si.  
Judul Tugas Akhir : PENGARUH ABNORMAL AUDIT FEE, KONEKSI POLITIK, DAN UKURAN KANTOR AKUNTAN PUBLIK TERHADAP KUALITAS AUDIT (STUDI EMPIRIS PADA INDUSTRI SEKTOR BARANG KONSUMEN PRIMER YANG TERDAFTAR DI BURSA EFEK INDONESIA PERIODE 2016-2020)



Nama : ANISA RAHMI RAMADHANTI  
NIM : 1402180084  
Pembimbing Tugas Akhir : Dr. LENY SUZAN, S.E., M.Si.  
Judul Tugas Akhir : ANALISIS PENGARUH STRATEGI BISNIS, MANAJEMEN ASET, DAN STRUKTUR MODAL TERHADAP KINERJA KEUANGAN (STUDI PADA SUB SEKTOR MAKANAN DAN MINUMAN YANG TERDAFTAR DI BURSA EFEK INDONESIA TAHUN 2018-2020)



Nama : RINA RAHAYU  
NIM : 1402180090  
Pembimbing Tugas Akhir : WILLY SRI YULIANDHARI, S.E., Ak., M.M.  
Judul Tugas Akhir : PENGARUH KEPEMILIKAN SAHAM PUBLIK, UKURAN PERUSAHAAN DAN FINANCIAL LEVERAGE TERHADAP PROFITABILITAS

## Program Studi S1 Akuntansi



Nama : PASHA GUSTIANSYAH  
NIM : 1402180118  
Pembimbing Tugas Akhir : DUDI PRATOMO, S.E.T., M.Ak., Ph.D.  
Judul Tugas Akhir : PENGARUH PROFITABILITAS, DANA PIHAK KETIGA, DAN UKURAN PERUSAHAAN TERHADAP RETURN SAHAM (STUDI KASUS PADA PERUSAHAAN SUB SEKTOR PERBANKAN YANG TERDAFTAR DI BURSA EFEK INDONESIA PADA TAHUN 2016 - 2020)



Nama : RANGGA WISHNU WARDHANA  
NIM : 1402180119  
Pembimbing Tugas Akhir : KHAIRUNNISA, S.E., M.M.  
Judul Tugas Akhir : PENGARUH DEBT TO EQUITY RATIO DAN RETURN ON ASSET TERHADAP HARGA SAHAM DENGAN MENGGUNAKAN 7-DAYS RATE REPO SEBAGAI VARIABEL MODERASI



Nama : RAYSITA SABILLA  
NIM : 1402180126  
Pembimbing Tugas Akhir : ANNISA NURBAITI, S.E., M.Si.  
Judul Tugas Akhir : PENGARUH CLIENT IMPORTANCE, AUDIT CAPACITY STRESS, DAN AUDIT FEE TERHADAP KUALITAS AUDIT (STUDI PADA PERUSAHAAN SEKTOR KEUANGAN YANG TERDAFTAR DI BURSA EFEK INDONESIA TAHUN 2016-2020)



Nama : FRISTY CARMELIA CAESARIA  
NIM : 1402180133  
Pembimbing Tugas Akhir : WILLY SRI YULIANDHARI, S.E., Ak., M.M.  
Judul Tugas Akhir : PENGARUH DEWAN DIREKSI, LEVERAGE DAN UKURAN PERUSAHAAN TERHADAP PENILAIAN MATERIALITAS LAPORAN KEBERLANJUTAN (STUDI PADA PERUSAHAAN SEKTOR PERTAMBANGAN YANG TERDAFTAR DI BURSA EFEK INDONESIA TAHUN 2016-2020)



Nama : ARIKA TRI SUGIHARTI  
NIM : 1402180137  
Pembimbing Tugas Akhir : ANNISA NURBAITI, S.E., M.Si.  
Judul Tugas Akhir : ANALISIS FRAUD HEXAGON DALAM MENDETEKSI KECURANGAN LAPORAN KEUANGAN PADA PERUSAHAAN SEKTOR BARANG KONSUMEN PRIMER YANG TERDAFTAR DI BURSA EFEK INDONESIA TAHUN 2016-2020



Nama : DALFA KHOTIMATUL LULYA  
NIM : 1402180138  
Pembimbing Tugas Akhir : TRI UTAMI LESTARI, SE., M.Ak  
Judul Tugas Akhir : PENGARUH TEKNOLOGI XBRL, DIVIDEND PAYOUT RATIO, DAN NET PROFIT MARGIN TERHADAP MANIPULASI LAPORAN KEUANGAN



Nama : NI MADE DINDA SAVITRI UTAMI  
NIM : 1402180147  
Pembimbing Tugas Akhir : ANNISA NURBAITI, S.E., M.Si.  
Judul Tugas Akhir : PENGARUH KEPEMILIKAN MANAJEMEN, KEPEMILIKAN PUBLIK, DAN KOMITE AUDIT INDEPENDEN PADA PENGUNGKAPAN MANAJEMEN RISIKO (STUDI PADA SEKTOR PERBANKAN YANG TERDAFTAR DI BURSA EFEK INDONESIA PERIODE 2016-2020)



Nama : FERNANDA ALIVIA DEFANA  
NIM : 1402180150  
Pembimbing Tugas Akhir : SRI RAHAYU, S.E., M.Ak., Ak., CA.  
Judul Tugas Akhir : PENGARUH KUALITAS LAPORAN KEUANGAN, SISTEM PENGENDALIAN INTERNAL, DAN AKSESIBILITAS LAPORAN KEUANGAN TERHADAP AKUNTABILITAS PENGLOLAAN KEUANGAN DAERAH (STUDI KASUS PADA BADAN KEUANGAN DAN ASET DAERAH KABUPATEN BANDUNG BARAT TAHUN 2021)



Nama : FURQAN RAMADHAN JAZADI  
NIM : 1402180156  
Pembimbing Tugas Akhir : WAHDAN ARUM INAWATI  
Judul Tugas Akhir : PENGARUH KARAKTERISTIK AUDITEE, EFEKTIVITAS KOMITE AUDIT, DAN PROBABILITAS KEBANGKRUTAN TERHADAP AUDIT DELAY (STUDI PADA PERUSAHAAN YANG BERGERAK PADA SEKTOR ANEKA INDUSTRI YANG TERDAFTAR DI BEI TAHUN 2018-2021)



Nama : ANITA TESSALONIKA PANJAITAN  
NIM : 1402180166  
Pembimbing Tugas Akhir : ARDAN GANI ASALAM, S.E., M.Ak., BKP. DWI URIP WARDoyo, S.E., M.M.Si  
Judul Tugas Akhir : PENGARUH CAPITAL INTENSITY, LEVERAGE DAN KOMITE AUDIT TERHADAP TAX AVOIDANCE (STUDI PADA PERUSAHAAN SEKTOR BARANG KONSUMSI YANG TERDAFTAR DI BURSA EFEK INDONESIA PERIODE TAHUN 2017-2021)



Nama : ERIKA ANNISA DAMAYANTI  
NIM : 1402180170  
Pembimbing Tugas Akhir : ANNISA NURBAITI, S.E., M.Si. WAHDAN ARUM INAWATI, S.E., M.Ak.  
Judul Tugas Akhir : PENGARUH LEVERAGE, FIRM SIZE, KOMITE AUDIT DAN AUDIT FIRM SIZE TERHADAP VOLUNTARY DISCLOSURE (STUDI EMPIRIS PADA PERUSAHAAN SEKTOR PERTAMBANGAN YANG TERDAFTAR DI BURSA EFEK INDONESIA 2016-2020)



Nama : IMELDA SARAH ULU PAKPAHAN  
NIM : 1402180178  
Pembimbing Tugas Akhir : KURNIA, S.AB., M.M.  
Judul Tugas Akhir : PENGARUH RELATED PARTY TRANSACTION, THIN CAPITALIZATION, DAN EARNING MANAGEMENT TERHADAP TAX AVOIDANCE (STUDI KASUS PADA INDUSTRI BARANG KONSUMSI YANG TERDAFTAR DI BURSA EFEK INDONESIA PERIODE 2016-2020)



Nama : LATHIFAH AYU RAHMANISSA  
NIM : 1402180181  
Pembimbing Tugas Akhir : DEANNES ISYNUWARDHANA, Ph.D.  
Judul Tugas Akhir : PENGARUH EARNING PER SHARE, PRICE TO BOOK VALUE, VOLUME PERDAGANGAN SAHAM, DAN NILAI KAPITALISASI PASAR TERHADAP RETURN SAHAM (STUDI PADA PERUSAHAAN SEKTOR KESEHATAN YANG TERDAFTAR DI BURSA EFEK INDONESIA PERIODE 2017-2020)



Nama : ASTERINA MULYANI  
NIM : 1402180182  
Pembimbing Tugas Akhir : DR FARIDA TITIK KRISTANTI, S.E., M.Si. RR. SRI SARASWATI, SE., Ak., M.Ak  
Judul Tugas Akhir : PENGARUH LIKUIDITAS, LEVERAGE, KEPEMILIKAN MANAJERIAL DAN UKURAN PERUSAHAAN TERHADAP KEBIJAKAN DIVIDEN (STUDI KASUS PADA PERUSAHAAN SEKTOR INDUSTRI BARANG KONSUMSI PRIMER YANG TERDAFTAR DI BURSA EFEK INDONESIA PERIODE 2017-2020)



## Program Studi S1 Akuntansi



Nama : BRILYAN YUSUF AKBAR  
NIM : 1402180187  
Pembimbing Tugas Akhir : MUHAMMAD MUSLIH, S.E., M.M., CSP, CSRA., MOS  
Judul Tugas Akhir : PENGARUH POLITICAL VISIBILITY, SALES GROWTH DAN KOMISARIS INDEPENDEN TERHADAP CORPORATE SOCIAL RESPONSIBILITY DISCLOSURE (STUDI PADA PERUSAHAAN SEKTOR INDUSTRI DASAR DAN KIMIA YANG TERDAFTAR DI BURSA EFEK INDONESIA (BEI) PERIODE 2018 - 2020)



Nama : ALIFIA SALSABILA  
NIM : 1402180199  
Pembimbing Tugas Akhir : Dr. LENY SUZAN, S.E., M.Si.  
Judul Tugas Akhir : PENGARUH PROFITABILITAS DAN STRUKTUR MODAL TERHADAP NILAI PERUSAHAAN (STUDI KASUS PADA PERUSAHAAN HEALTHCARE TERDAFTAR DI BEI PERIODE 2016-2020)



Nama : RAFIF SUBANA AQDDUN BILQOLBI  
NIM : 1402180210  
Pembimbing Tugas Akhir : Dr. LENY SUZAN, S.E., M.Si.  
Judul Tugas Akhir : PENGARUH KEPEMILIKAN MANAJERIAL, LEVERAGE, DAN INTELLECTUAL CAPITAL TERHADAP INTEGRITAS LAPORAN KEUANGAN (STUDI PADA PERUSAHAAN SUBSEKTOR TRANSPORTASI YANG TERDAFTAR DI BURSA EFEK INDONESIA PERIODE 2017-2020)



Nama : YOLANDA RUDILA PUTRI  
NIM : 1402180221  
Pembimbing Tugas Akhir : DEANNES ISYNUWARDHANA, Ph.D  
Judul Tugas Akhir : PENGARUH TINGKAT INFLASI, PROCEEDS, PROFITABILITAS, DAN SOLVABILITAS TERHADAP UNDERPRICING SAHAM (STUDI KASUS PADA PERUSAHAAN GO PUBLIC DI BURSA EFEK INDONESIA (BEI) PERIODE 2019-2020)



Nama : ELOK SALSABILA  
NIM : 1402180225  
Pembimbing Tugas Akhir : KURNIA, S.AB., M.M.  
Judul Tugas Akhir : PENGARUH PERSAINGAN PASAR, UKURAN PERUSAHAAN, DAN INSentif PAJAK TERHADAP AGRESIVITAS PAJAK (STUDI PADA PERUSAHAAN SEKTOR MANUFAKTUR YANG TERDAFTAR DI BURSA EFEK INDONESIA TAHUN 2015-2020)



Nama : LABIBAH HANIFAH  
NIM : 1402180238  
Pembimbing Tugas Akhir : Dr. CAHYANINGSIH, S.E., Ak., M.Si.  
Judul Tugas Akhir : PENGARUH PENGUNGKAPAN ENTERPRISE RISK MANAGEMENT, TAX AVOIDANCE, DAN CARBON EMISSION DISCLOSURE TERHADAP NILAI PERUSAHAAN



Nama : VIVI DHANA TRY PUTRI SILALAH  
NIM : 1402180240  
Pembimbing Tugas Akhir : ARDAN GANI ASALAM, S.E., M.Ak., BKP.  
Judul Tugas Akhir : PENGARUH KUALITAS PELAYANAN PAJAK, PEMAHAMAN PERATURAN PERPAJAKAN, DAN SANKSI PERPAJAKAN TERHADAP KEPATUHAN WAJIB PAJAK (STUDI KASUS PADA WAJIB ORANG PRIBADI NON KARYAWAN YANG TERDAFTAR DI KPP PRATAMA KEBON JERUK SATU JAKARTA BARAT PERIODE 2021



Nama : PRAJUALITA TUNJUNG PRAMESTHI  
NIM : 1402180194  
Pembimbing Tugas Akhir : WILLY SRI YULIANDHARI, S.E., Ak., M.M. GALUH TRESNA MURTI, S.E., M.Si., Ak., CA., ACPA  
Judul Tugas Akhir : PENGARUH GENDER DIVERSITY, PROFITABILITAS, DAN UMUM PERUSAHAAN TERHADAP PENGUNGKAPAN LAPORAN KEBERLANJUTAN (PERUSAHAAN INDEKS LQ-45 TAHUN 2019-2021)



Nama : AISYA NISRINA FATIN  
NIM : 1402180205  
Pembimbing Tugas Akhir : Dr. Leny Suzan, SE., M.Si., CIFM.  
Judul Tugas Akhir : PENGARUH UKURAN PERUSAHAAN, LEVERAGE, KOMISARIS INDEPENDEN DAN KEPEMILIKAN MANAJERIAL TERHADAP INTEGRITAS LAPORAN KEUANGAN (STUDI EMPIRIS PERUSAHAAN SUBSEKTOR MAKANAN DAN MINUMAN YANG TERDAFTAR DI BURSA EFEK INDONESIA (BEI) TAHUN 2017-2020)



Nama : NATHASYA PRISSILLYA AGGATHA  
NIM : 1402180215  
Pembimbing Tugas Akhir : SRI RAHAYU, S.E., M.Ak., Ak., CA. WANDAN ARUM INAWATI  
Judul Tugas Akhir : PENGARUH INDEKS PEMBANGUNAN MANUSIA, OPINI AUDIT, KOMPLEKSITAS PEMERINTAH, DAN KEKAYAAN DAERAH TERHADAP PENGUNGKAPAN INFORMASI KEUANGAN DAN NON KEUANGAN PADA WEBSITE RESMI PEMERINTAH DAERAH (STUDI KASUS PADA PEMERINTAH PROVINSI DI INDONESIA TAHUN 2020)



Nama : KHANASYA ISMY LUTFIANI  
NIM : 1402180223  
Pembimbing Tugas Akhir : DINI WAHJOE HAPSARI, S.E., M.Si., Ak. WIWIN AMINAH, S.E., M.M., Akt.  
Judul Tugas Akhir : PENGARUH KONFLIK KEPENTINGAN, KEPEMILIKAN MANAJERIAL, DEWAN KOMISARIS INDEPENDEN, DAN UKURAN PERUSAHAAN TERHADAP KONSERVATISME AKUNTANSI



Nama : JIHAN SEPTIANI PUTRI KUSWORO  
NIM : 1402180234  
Pembimbing Tugas Akhir : Dr. LENY SUZAN, S.E., M.Si., CIPM  
Judul Tugas Akhir : PENGARUH UKURAN PERUSAHAAN DAN INTELLECTUAL CAPITAL TERHADAP NILAI PERUSAHAAN (STUDI PADA SEKTOR INDUSTRI BARANG KONSUMSI TERDAFTAR DI BURSA EFEK INDONESIA TAHUN 2018-2020)



Nama : AJENG SEKAR ARDININGRUM  
NIM : 1402180239  
Pembimbing Tugas Akhir : Dr FARIDA TITIK KRISTANTI, S.E., M.Si.  
Judul Tugas Akhir : PENGARUH PERTUMBUHAN PERUSAHAAN, LEVERAGE, FREE CASH FLOW, KEPEMILIKAN INSTITUSIONAL DAN INFLASI TERHADAP KEBIJAKAN DIVIDEN (STUDI KASUS PADA PERUSAHAAN NON KELUARGA YANG TERDAFTAR DI INDEKS LQ45 TAHUN 2013-2020)



Nama : NADIRA ZAHRA ALIFIA  
NIM : 1402180242  
Pembimbing Tugas Akhir : Dr. MAJDAH, S.E., M.Si. WAHDAN ARUM INAWATI  
Judul Tugas Akhir : PENGARUH PROFITABILITAS, KOMISARIS INDEPENDEN, KEPEMILIKAN INSTITUSIONAL, DAN KEPEMILIKAN MANAJERIAL TERHADAP NILAI PERUSAHAAN (STUDI PADA PERUSAHAAN SEKTOR CONSUMER NON-CYCICALS YANG TERDAFTAR DI BURSA EFEK INDONESIA PERIODE 2018-2020)



## Program Studi S1 Akuntansi



Nama : KARENINA DWITAMI WIDIASIH  
NIM : 1402180243  
Pembimbing Tugas Akhir : ELLY SURYANI, S.E., M.Si., Ak., CA., CPA  
Judul Tugas Akhir : PENGARUH EXECUTIVE COMPENSATION, GENDER DIVERSITY, DAN NARCISSISM DIREKSI TERHADAP KECURANGAN LAPORAN KEUANGAN (STUDI PADA PERUSAHAAN SEKTOR KEUANGAN YANG TERCATAT PADA BURSA EFEK INDONESIA TAHUN 2016-2020)



Nama : MUHAMMAD ARYA BACHTIAR ARIEF  
NIM : 1402180249  
Pembimbing Tugas Akhir : WAHDAN ARUM INAWATI  
Judul Tugas Akhir : PENGARUH PERSPEKTIF FRAUD HEXAGON TERHADAP KECURANGAN LAPORAN KEUANGAN



Nama : SHELA AMALIA  
NIM : 1402180251  
Pembimbing Tugas Akhir : Dr. CAHYANINGSIH, S.E., Ak., M.Si.  
Judul Tugas Akhir : PENGARUH MEDIA EXPOSURE, INDEPENDENSI DEWAN KOMISARIS, DAN PENDIDIKAN DEWAN DIREKSI TERHADAP PENGUNGKAPAN CORPORATE SOCIAL RESPONSIBILITY (CSR) (STUDI PADA PERUSAHAAN MANUFAKTUR YANG TERDAFTAR DI BURSA EFEK INDONESIA PERIODE 2018-2020)



Nama : NI MADE SWASTI MEGA PUTRI  
NIM : 1402180252  
Pembimbing Tugas Akhir : Dr FARIDA TITIK KRISTANTI, S.E., M.Si.  
Judul Tugas Akhir : PENGARUH LEVERAGE, LIKUIDITAS, INVESTMENT OPPORTUNITY SET, FREE CASH FLOW DAN ASSET GROWTH TERHADAP KEBIJAKAN DIVIDEN (STUDI KASUS PADA PERUSAHAAN SEKTOR PERTAMBANGAN YANG TERDAFTAR DI BURSA EFEK INDONESIA PERIODE 2017-2020)



Nama : INDIRA JIHAN KAMILAH WIBIKSANA  
NIM : 1402180263  
Pembimbing Tugas Akhir : ARDAN GANI ASALAM, S.E., M.Ak., BKP.  
Judul Tugas Akhir : PENGARUH PROFITABILITAS, LEVERAGE DAN KEPEMILIKAN INSTITUSIONAL TERHADAP TAX AVOIDANCE (STUDI PADA PERUSAHAAN MANUFAKTUR YANG TERDAFTAR DI BURSA EFEK INDONESIA PERIODE 2017-2020)



Nama : ZILDJIANIKA SALFA BELA  
NIM : 1402180266  
Pembimbing Tugas Akhir : KURNIA, S.AB., M.M.  
Judul Tugas Akhir : PENGARUH FIRM SIZE, LEVERAGE, DAN PROFITABILITY TERHADAP MANAJEMEN PAJAK DENGAN INDIKATOR TARIF PAJAK EFEKTIF



Nama : AULYA IZZA ANGGINI  
NIM : 1402180275  
Pembimbing Tugas Akhir : ARDAN GANI ASALAM, S.E., M.Ak., BKP.  
Judul Tugas Akhir : PENGARUH KARAKTER EKSEKUTIF, LEVERAGE, DAN KEPEMILIKAN MANAJERIAL TERHADAP TAX AVOIDANCE (STUDI EMPIRIS PADA PERUSAHAAN SEKTOR MANUFAKTUR YANG TERDAFTAR DI BURSA EFEK INDONESIA (BEI) PERIODE 2018-2020)



Nama : HAFIZH IMAM PRASETYO  
NIM : 1402180276  
Pembimbing Tugas Akhir : Dr. MAJIDAH, S.E., M.Si.  
Judul Tugas Akhir : PENGARUH FINANCIAL DISTRESS, OPINI AUDIT DAN AUDIT FEE TERHADAP AUDITOR SWITCHING PADA INDUSTRI SUB SEKTOR MAKANAN DAN MINUMAN YANG TERDAFTAR DI BEI PERIODE 2016-2020



Nama : NOVA AGNIA ASTIKA  
NIM : 1402180279  
Pembimbing Tugas Akhir : ARDAN GANI ASALAM, S.E., M.Ak., BKP.  
Judul Tugas Akhir : PENGARUH CORPORATE GOVERNANCE DAN FINANCIAL DISTRESS TERHADAP AGRESIVITAS PAJAK (STUDI EMPIRIS PADA PERUSAHAAN MANUFAKTUR SEKTOR INDUSTRI BARANG KONSUMSI YANG TERDAFTAR DI BEI TAHUN 2016-2020)



Nama : REVIDA EVA FIDYAWATI  
NIM : 1402180280  
Pembimbing Tugas Akhir : Dr. CAHYANINGSIH, S.E., Ak., M.Si.  
Judul Tugas Akhir : PENGARUH MEDIA EXPOSURE, GENDER DIVERSITY, DAN IT CAPABILITIES TERHADAP PENGUNGKAPAN CORPORATE SOCIAL RESPONSIBILITY (STUDI PADA PERUSAHAAN MANUFAKTUR YANG TERDAFTAR DI BURSA EFEK INDONESIA PERIODE 2016-2020)



Nama : TASYA NAFILA SEPTIA  
NIM : 1402180286  
Pembimbing Tugas Akhir : TRI UTAMI LESTARI, SE., M.Ak.  
Judul Tugas Akhir : PENGARUH TRANSFER PRICING, RISIKO PERUSAHAAN DAN KOMITE AUDIT TERHADAP TAX AVOIDANCE (STUDI KASUS PADA PERUSAHAAN SEKTOR INDUSTRI BARANG KONSUMSI YANG TERDAFTAR DI BURSA EFEK INDONESIA PERIODE 2016-2020)



Nama : ALIFFIA NUR INDARYANI  
NIM : 1402180289  
Pembimbing Tugas Akhir : SRI RAHAYU, S.E., M.Ak., Ak., CA.  
Judul Tugas Akhir : PENGARUH TINGKAT KEMANDIRIAN, KESAJAHTERAAN MASYARAKAT, DAN KEKAYAAN PEMERINTAH DAERAH TERHADAP PENGUNGKAPAN INFORMASI KEUANGAN PADA WEBSITE RESMI PEMERINTAH DAERAH (STUDI PADA PEMERINTAH DAERAH DI PULAU KALIMANTAN TAHUN 2019-2020)



Nama : PANDAN MAYWULAN MEGAWATI  
NIM : 1402180301  
Pembimbing Tugas Akhir : Dr. LENY SUZAN, S.E., M.Si.  
RR. SRI SARASWATI, SE., Ak., M.Ak.  
Judul Tugas Akhir : PENGARUH MODAL KERJA, VOLUME PENJUALAN, DAN TOTAL HUTANG TERHADAP LABA BERSIH STUDI PADA PERUSAHAAN PERTAMBANGAN SUBSEKTOR BATUBARA YANG TERDAFTAR DI BURSA EFEK INDONESIA TAHUN 2017-2021



Nama : NABILAH CIKALIA SALSABIL  
NIM : 1402180311  
Pembimbing Tugas Akhir : DUDI PRATOMO, S.E.T., M.Ak., Ph.D.  
MOHAMMAD RAFKI NAZAR, S.E., M.Sc.  
Judul Tugas Akhir : PENGARUH KEPEMILIKAN INSTITUSIONAL, KOMITE AUDIT DAN MANAJEMEN LABA TERHADAP AGRESIVITAS PAJAK (STUDI KASUS PERUSAHAAN PERTAMBANGAN YANG TERDAFTAR DI BURSA EFEK INDONESIA TAHUN 2016-2020)

## Program Studi S1 Akuntansi



Nama : YANNA RIZKIA AMLINA  
NIM : 1402181028  
Pembimbing Tugas Akhir : WAWA JULIANA DILLAK, S.E., M.M., TRI UTAMI LESTARI, SE., M.Ak.  
Judul Tugas Akhir : PENGARUH KEAHLIAN KOMITE AUDIT, CEO TENURE, KEPEMILIKAN ASING DAN KOMPLEKSITAS OPERASI PERUSAHAAN TERHADAP KETEPATAN WAKTU PENYAMPAIAN LAPORAN KEUANGAN (STUDI PADA PERUSAHAAN SEKTOR PERDAGANGAN, JASA DAN INVESTASI YANG TERDAFTAR DI BURSA EFEK INDONESIA PERIODE 2017-2020)



Nama : FENISIA MUTIARASARI  
NIM : 1402181217  
Pembimbing Tugas Akhir : Dr. CAHYANINGSIH, S.E., Ak., M.Si.  
Judul Tugas Akhir : PENGARUH EMPLOYEE PRESSURE, SHAREHOLDER PRESSURE, DAN JASA ASSURANCE TERHADAP KUALITAS SUSTAINABILITY REPORT (STUDI EMPIRIS PADA PERUSAHAAN GO PUBLIC YANG TERDAFTAR DI BURSA EFEK INDONESIA TAHUN 2018-2020)



Nama : EMERALDA DIVA VANRIA  
NIM : 1402181220  
Pembimbing Tugas Akhir : ANNISA NURBAITI, S.E., M.Si.  
Judul Tugas Akhir : ANALISIS PENGARUH SUSTAINABILITY REPORTING, AUDITOR SWITCHING, DAN GOOD CORPORATE GOVERNANCE TERHADAP PEMBERIAN OPINI AUDIT GOING CONCERN (STUDI PADA PERUSAHAAN SUB-SEKTOR BATUBARA YANG TERDAFTAR DI BURSA EFEK INDONESIA TAHUN 2016-2020)



Nama : SURIATI  
NIM : 1402181254  
Pembimbing Tugas Akhir : Dr FARIDA TITIK KRISTANTI, S.E., M.Si. Dra. DJUSNIMAR ZULTILISNA, Akt., M.M.  
Judul Tugas Akhir : PENGARUH LEVERAGE, LIKUIDITAS, UKURAN PERUSAHAAN DAN KEPEMILIKAN INSTITUSIONAL TERHADAP KEBIJAKAN DIVIDEN (STUDI KASUS PADA PERUSAHAAN SEKTOR PROPERTY DAN REAL ESTATE YANG TERDAFTAR DI BURSA EFEK INDONESIA PERIODE 2015-2021)



Nama : ERRINA APRILIA PUTRI  
NIM : 1402182315  
Pembimbing Tugas Akhir : SRI RAHAYU, S.E., M.Ak., Ak., CA. TRI UTAMI LESTARI, SE., M.Ak.  
Judul Tugas Akhir : PENGARUH OPINI AUDIT, INTERGOVERNMENTAL REVENUE, DAN KONDISI KEUANGAN TERHADAP PENGUNGKAPAN INFORMASI KEUANGAN PEMERINTAH DAERAH (STUDI PADA PEMERINTAH PROVINSI DI INDONESIA TAHUN 2019-2020)



Nama : ARGASURYA WIRA  
NIM : 1402182316  
Pembimbing Tugas Akhir : MOHAMMAD RAFKI NAZAR, S.E., M.Sc. WIWIN AMINAH, S.E., M.M., Akt.  
Judul Tugas Akhir : PENGARUH KOMPETENSI, PROFESIONALISME DAN INDEPENDENSI AUDITOR TERHADAP KUALITAS AUDIT (STUDI KASUS PADA INSPEKTORAT PROVINSI DKI JAKARTA)



Nama : DEWI UMMU ANNISA  
NIM : 1402182318  
Pembimbing Tugas Akhir : MUHAMMAD MUSLIH, S.E., M.M., CSP, CSRA., MOS  
Judul Tugas Akhir : PENGARUH KEPEMILIKAN MANAJERIAL, KOMISARIS INDEPENDEN, SPESIALISASI INDUSTRI AUDITOR DAN PROFITABILITAS TERHADAP INTEGRITAS LAPORAN KEUANGAN (STUDI PADA PERUSAHAAN SUB SEKTOR ASURANSI YANG TERDAFTAR DI BURSA EFEK INDONESIA (BEI) PERIODE 2017 - 2020)



Nama : SHINTA NUR RIA RINDIANI  
NIM : 1402182320  
Pembimbing Tugas Akhir : ARDAN GANI ASALAM, S.E., M.Ak., BKP.  
Judul Tugas Akhir : PENGARUH INTENSITAS ASET TETAP, KOMPENSASI RUGI FISKAL DAN KONEKSI POLITIK TERHADAP TAX AVOIDANCE (STUDI PADA PERUSAHAAN MANUFAKTUR YANG TERDAFTAR DI BURSA EFEK INDONESIA TAHUN 2016-2020)



Nama : SALMAN ALFARIZI  
NIM : 1402182322  
Pembimbing Tugas Akhir : Dr. CAHYANINGSIH, S.E., Ak., M.Si.  
Judul Tugas Akhir : PENGARUH SHAREHOLDER PRESSURE, AUDITOR TYPE, DAN DIRECTOR EXPERTISE TERHADAP KUALITAS SUSTAINABILITY REPORT (STUDI KASUS PADA SELURUH PERUSAHAAN YANG TERDAFTAR PADA BURSA EFEK INDONESIA PERIODE 2018-2020)



Nama : ASSHYFA RIZKIA BUDI UTAMI  
NIM : 1402182324  
Pembimbing Tugas Akhir : SRI RAHAYU, S.E., M.Ak., Ak., CA. TRI UTAMI LESTARI, SE., M.Ak.  
Judul Tugas Akhir : PENGARUH PENDAPATAN ASLI DESA, DANA DESA DAN BAGI HASIL PAJAK - RETRIBUSI TERHADAP BELANJA DESA (STUDI KASUS PADA DESA DI KABUPATEN BATANG TAHUN 2020)



Nama : MUH HIDAYATULLAH SYAFIUDDIN  
NIM : 1402182325  
Pembimbing Tugas Akhir : Dr. LENY SUZAN, S.E., M.Si. ALI RIZA FAHLEVI, S.E., Ak., M.Acc., CA.  
Judul Tugas Akhir : PENGARUH EFISIENSI OPERASIONAL, KEKUKUHAN MODAL, DAN RISIKO KREDIT TERHADAP PROFITABILITAS PERBANKAN DI INDONESIA



Nama : FISKA DELA MUSTAPA  
NIM : 1402182326  
Pembimbing Tugas Akhir : Dr. CAHYANINGSIH, S.E., Ak., M.Si.  
Judul Tugas Akhir : PENGARUH KEPEMILIKAN INSTITUSIONAL, LIKUIDITAS, DAN RISK MINIMIZATION TERHADAP PENGUNGKAPAN CORPORATE SOCIAL RESPONSIBILITY (STUDI PADA SEKTOR INFRASTRUKTUR, UTILITAS, DAN TRANSPORTASI YANG TERDAFTAR DI BURSA EFEK INDONESIA PERIODE 2018-2020)



Nama : SUPRIADI NABABAN  
NIM : 1402182328  
Pembimbing Tugas Akhir : ANNISA NURBAITI, S.E., M.Si.  
Judul Tugas Akhir : PENGARUH KEPEMILIKAN MANAJERIAL, DISCLOSURE, DAN DEBT DEFAULT TERHADAP PENERIMAAN OPINI AUDIT GOING CONCERN (STUDI EMPIRIS PADA PERUSAHAAN SEKTOR PERTAMBANGAN SUB SEKTOR BATU BARA YANG TERDAFTAR DI BURSA EFEK INDONESIA PERIODE 2016-2020)



Nama : RISKA AYU FAJARWATI  
NIM : 1402182331  
Pembimbing Tugas Akhir : KURNIA, S.AB., M.M.  
Judul Tugas Akhir : PENGARUH TINGKAT PENDIDIKAN, TINGKAT PENDAPATAN, DAN KEBIJAKAN PERPAJAKAN TERHADAP KEPATUHAN WAJIB PAJAK SELAMA MASA PANDEMI COVID-19 (STUDI KASUS PADA WAJIB PAJAK ORANG PRIBADI KARYAWAN DI KANTOR PELAYANAN PAJAK PRATAMA SUKABUMI)

## Program Studi S1 Akuntansi



Nama : RYAN SYAHPUTRA  
NIM : 1402182335  
Pembimbing Tugas Akhir : MUHAMMAD MUSLIH, S.E., M.M., CSP, CSRA, MOS  
Judul Tugas Akhir : PENGARUH SLACK RESOURCES, LEVERAGE DAN KINERJA LINGKUNGAN TERHADAP CORPORATE SOCIAL RESPONSIBILITY DISCLOSURE (STUDI PADA PERUSAHAAN INDEKS LQ45 NON-KEUANGAN YANG TERDAFTAR DI BURSA EFEK INDONESIA PERIODE 2017 - 2020)



Nama : SITI AISYAH LUBIS  
NIM : 1402182334  
Pembimbing Tugas Akhir : DEANNES ISYNUWARDHANA, Ph.D WAHDAN ARJUM INAWATI  
Judul Tugas Akhir : PENGARUH DEBT TO EQUITY RATIO, INTELLECTUAL CAPITAL DAN KINERJA KEUANGAN TERHADAP NILAI PERUSAHAAN (STUDI PADA PERUSAHAAN SUB SEKTOR PROPERTY DAN REAL ESTATE YANG TERDAFTAR DI BURSA EFEK INDONESIA TAHUN 2018-2020)



Nama : AMALIA CAHYA RINI  
NIM : 1402183134  
Pembimbing Tugas Akhir : Dr. LENY SUZAN, S.E., M.Si. CIFM  
Judul Tugas Akhir : PENGARUH KOMPONEN INTELLECTUAL CAPITAL BERDASARKAN METODE PULIC TERHADAP KINERJA KEUANGAN PERUSAHAAN (STUDI EMPIRIS PADA PERUSAHAAN YANG TERDAFTAR DALAM INDEKS LQ45 PERIODE 2017-2020)



Nama : LUTFIAH MEYDINA TAHIR  
NIM : 1402183143  
Pembimbing Tugas Akhir : Dr. CAHYANINGSIH, S.E., Ak., M.Si.  
Judul Tugas Akhir : PENGARUH RISK MINIMIZATION, BASIS KEPEMILIKAN DAN FIRM GROWTH TERHADAP PENGUNGKAPAN CORPORATE SOCIAL RESPONSIBILITY (STUDI KASUS PADA PERUSAHAAN MANUFAKTUR YANG TERDAFTAR DI BURSA EFEK INDONESIA TAHUN 2018-2020)



Nama : NUR RAHMA SHAFIRA  
NIM : 1402183148  
Pembimbing Tugas Akhir : Dr. LENY SUZAN, S.E., M.Si., CIFM.  
Judul Tugas Akhir : PENGARUH BOARD DIVERSITY, KINERJA KEUANGAN, DAN KEBIJAKAN DIVIDEN TERHADAP NILAI PERUSAHAAN (STUDI KASUS PADA PERUSAHAAN SEKTOR CONSUMER NON-CYCLICAL YANG TERDAFTAR DI BURSA EFEK INDONESIA PERIODE 2015-2020)



Nama : DWI MURTI KUSUMANINGTYAS  
NIM : 1402183149  
Pembimbing Tugas Akhir : ARDAN GANI ASALAM, S.E., M.Ak., BKP.  
Judul Tugas Akhir : PENGARUH INTENSITAS ASET TETAP, KEPEMILIKAN INSTITUSIONAL, DAN KOMITE AUDIT TERHADAP TAX AVOIDANCE (STUDI PADA PERUSAHAAN MANUFAKTUR YANG TERDAFTAR DI BURSA EFEK INDONESIA TAHUN 2016-2020)



Nama : RAFIF RIDANHUS PRATAMA  
NIM : 1402183163  
Pembimbing Tugas Akhir : DEWA PUTRA KRISHNA MAHARDIKA, CFA, FRM  
Judul Tugas Akhir : PENGARUH INTELLECTUAL CAPITAL DAN CORPORATE SOCIAL RESPONSIBILITY TERHADAP KINERJA KEUANGAN PERUSAHAAN (STUDI EMPIRIS PADA PERUSAHAAN PERBANKAN KONVENSIONAL YANG TERDAFTAR DALAM BURSA EFEK INDONESIA PERIODE 2016-2020)



Nama : DINDA KUSUMAHARDINI  
NIM : 1402183167  
Pembimbing Tugas Akhir : KHAIRUNNISA, S.E., M.M.  
Judul Tugas Akhir : PENGARUH CORPORATE SOCIAL RESPONSIBILITY, GOOD CORPORATE GOVERNANCE, NET PROFIT MARGIN, DAN DEBT TO EQUITY RATIO TERHADAP HARGA SAHAM (STUDI PADA PERUSAHAAN SUB SEKTOR MAKANAN DAN MINUMAN YANG TERDAFTAR DI BURSA EFEK INDONESIA PERIODE 2016-2020)



Nama : MELVA MARGARETHA TAMBA  
NIM : 1402183176  
Pembimbing Tugas Akhir : DUDI PRATOMO, S.E.T., M.Ak., Ph.D.  
Judul Tugas Akhir : PENGARUH PERTUMBUHAN PENJUALAN, INTENSITAS ASET TETAP DAN KONEKSI POLITIK TERHADAP PENGHINDARAN PAJAK (STUDI PADA PERUSAHAAN SUB SEKTOR MAKANAN DAN MINUMAN YANG TERDAFTAR DI BURSA EFEK INDONESIA PERIODE 2016-2020)



Nama : FERRY FEBRIANDHANI  
NIM : 1402183268  
Pembimbing Tugas Akhir : MUHAMMAD MUSLIH, S.E., M.M., CSP, CSRA, MOS  
Judul Tugas Akhir : PENGARUH PROFITABILITAS, LIKUIDITAS, FINANCIAL LEVERAGE, UKURAN PERUSAHAAN, DAN RISK MANAGEMENT (STUDI KASUS PADA PERUSAHAAN BUMN NON PERBANKAN YANG TERDAFTAR DI BURSA EFEK INDONESIA PERIODE 2018-2021)



Nama : DEA KHUSNUL KHOTIMAH  
NIM : 1402183273  
Pembimbing Tugas Akhir : DINI WAHJOE HAPSARI, S.E., M.Si., Ak.  
Judul Tugas Akhir : PENGARUH UKURAN PERUSAHAAN, UMUR LISTING, DAN FOREIGN LISTING STATUS TERHADAP INTERNET FINANCIAL REPORTING (STUDI KASUS PADA PERUSAHAAN SEKTOR INFRASTRUKTUR YANG TERDAFTAR DI BURSA EFEK INDONESIA PERIODE 2016-2020)



Nama : SALMAA UMMU KULTSUM  
NIM : 1402183281  
Pembimbing Tugas Akhir : DEDIK NUR TRIYANTO, S.E., M.Acc.  
Judul Tugas Akhir : PENGARUH FRAUD DIAMOND TERHADAP FINANCIAL STATEMENT FRAUD (STUDI EMPIRIS TERHADAP PERUSAHAAN ANGGOTA INDEKS SRI-KEHATI YANG TERDAFTAR DI BURSA EFEK INDONESIA TAHUN 2016-2020)



Nama : ELVIRA ASTRID SALSABILLA  
NIM : 1402183287  
Pembimbing Tugas Akhir : DUDI PRATOMO, S.E.T., M.Ak., Ph.D.  
Judul Tugas Akhir : PENGARUH KOMITE AUDIT, KARAKTER EKSEKUTIF DAN INTENSITAS ASET TETAP TERHADAP TAX AVOIDANCE DENGAN VARIABEL KONTROL LEVERAGE, PROFITABILITAS DAN UKURAN PERUSAHAAN (STUDI PADA PERUSAHAAN MANUFAKTUR SEKTOR INDUSTRI BARANG KONSUMSI YANG TERDAFTAR DI BURSA EFEK INDONESIA (BEI) TAHUN 2016-2020)



Nama : FEBRINA NIKI AYU LESTARI  
NIM : 1402183288  
Pembimbing Tugas Akhir : Dr. CAHYANINGSIH, S.E., Ak., M.Si.  
Judul Tugas Akhir : PENGARUH NATURE OF INDUSTRY, FINANCIAL STABILITY, DAN POLITICAL CONNECTION TERHADAP INDIKASI KEURANGAN DALAM LAPORAN KEUANGAN (STUDI PADA PERUSAHAAN MANUFAKTUR YANG TERDAFTAR DI BURSA EFEK INDONESIA TAHUN 2018-2020)

## Program Studi S1 Akuntansi



Nama : WAHID PRASEYO NUGROHO  
NIM : 1402183291  
Pembimbing Tugas Akhir : DEWA PUTRA KRISHNA MAHARDIKA, CFA, FRM  
Judul Tugas Akhir : PENGARUH UKURAN PERUSAHAAN, STRUKTUR MODAL, DAN PROFITABILITAS TERHADAP NILAI PERUSAHAAN (STUDI PADA PERUSAHAAN ASURANSI UMUM YANG TERDAFTAR DI BURSA EFEK INDONESIA TAHUN 2017-2021)



Nama : ASMAUL HUSNA  
NIM : 1402183312  
Pembimbing Tugas Akhir : SRI RAHAYU, S.E., M.Ak., Ak., CA.  
Judul Tugas Akhir : PENGARUH AKUNTABILITAS, TRANSPARANSI, DAN PARTISIPASI MASYARAKAT TERHADAP PENGELOLAAN ALOKASI DANA DESA (STUDI KASUS PADA PEMERINTAH DESA KECAMATAN GANTARANG KAB. BULUKUMBA PROVINSI SULAWESI SELATAN TAHUN 2020)



Nama : ERIC FAUZI  
NIM : 1402184003  
Pembimbing Tugas Akhir : ANNISA NURBAITI, S.E., M.Si.  
Judul Tugas Akhir : PENGARUH KONDISI KEUANGAN, DISCLOSURE, DEBT DEFAULT, DAN OPINION SHOPPING TERHADAP PENERIMAAN OPINI AUDIT GOING CONCERN (STUDI KASUS PADA PERUSAHAAN SEKTOR TRANSPORTASI DAN LOGISTIK YANG TERDAFTAR DI BURSA EFEK INDONESIA TAHUN 2018-2020)



Nama : PUTRI ASTARI ANGRAINI  
NIM : 1402184004  
Pembimbing Tugas Akhir : WILLY SRI YULIANDHARI, S.E., Ak., M.M.  
Judul Tugas Akhir : PENGARUH MEDIA EXPOSURE, KONEKSI POLITIK DAN PERTUMBUHAN PERUSAHAAN TERHADAP PENGLUNGKAPAN TANGGUNG JAWAB SOSIAL PERUSAHAAN (STUDI PADA PERUSAHAAN SEKTOR MANUFAKTUR YANG TERDAFTAR DI BURSA EFEK INDONESIA (BEI) PERIODE 2018-2020)



Nama : MELDA TRI PRATIWI  
NIM : 1402184009  
Pembimbing Tugas Akhir : DEDIK NUR TRIYANTO, S.E., M.Acc.  
Judul Tugas Akhir : KECURANGAN LAPORAN KEUANGAN DALAM PERSPEKTIF FRAUD PENTAGON (STUDI PADA SEKTOR PERTAMBANGAN YANG TERDAFTAR PADA BURSA EFEK INDONESIA PERIODE 2016-2020)



Nama : ALDA KHOIRUN NISA  
NIM : 1402184010  
Pembimbing Tugas Akhir : KURNIA, S.AB., M.M.  
Judul Tugas Akhir : PENGARUH KEPEMILIKAN PEMERINTAH, KEKAPAN MANAJERIAL, INVESTMENT OPPORTUNITY SET, DAN CAPITAL INTENSITY RATIO TERHADAP EFFECTIVE TAX RATE (STUDI EMPIRIS PERUSAHAAN YANG TERDAFTAR PADA INDEKS SAHAM IDX30 DI BURSA EFEK INDONESIA PERIODE 2018-2020)



Nama : RINGKIN FEBBYTA SUDJADO  
NIM : 1402184011  
Pembimbing Tugas Akhir : Dr FARIDA TITIK KRISTANTI, S.E., M.Si.  
Judul Tugas Akhir : PENGARUH KEPEMILIKAN MANAJERIAL, KEPEMILIKAN INSTITUSIONAL, UKURAN PERUSAHAAN, PERTUMBUHAN PERUSAHAAN, LEVERAGE DAN LIKUIDITAS PERUSAHAAN TERHADAP KEBIJAKAN DIVIDEN (STUDI KASUS PADA PERUSAHAAN SUB SEKTOR ASURANSI YANG TERDAFTAR DI BEI PERIODE 2017-2020)



Nama : NISA ISWATINI  
NIM : 1402184014  
Pembimbing Tugas Akhir : ARDAN GANI ASALAM, S.E., M.Ak., BKP.  
Judul Tugas Akhir : PENGARUH TRANSFER PRICING, KONPENSASI RUGI FISKAL, DAN FINANCIAL DISTRESS TERHADAP AGRESIVITAS PAJAK (STUDI PADA PERUSAHAAN SEKTOR PERTAMBANGAN YANG TERDAFTAR DI BURSA EFEK INDONESIA TAHUN 2016-2020)



Nama : FANISA PUTRI AGUSTY  
NIM : 1402184015  
Pembimbing Tugas Akhir : DINI WAHJOE HAPSARI, S.E., M.Si., Ak.  
Judul Tugas Akhir : PENGARUH PERTUMBUHAN PENJUALAN, INTENSITAS ASET TETAP DAN LEVERAGE TERHADAP PENGHINDARAN PAJAK (STUDI KASUS PADA PERUSAHAAN SEKTOR PERTAMBANGAN YANG TERDAFTAR DI BURSA EFEK INDONESIA PERIODE 2017-2020)



Nama : NOVITA AULIA REGINE PERDANA  
NIM : 1402184016  
Pembimbing Tugas Akhir : MUHAMMAD MUSLIH, S.E., M.M., CSP., CSRA., MOS  
Judul Tugas Akhir : PENGARUH KOMITE AUDIT, KEPEMILIKAN PUBLIK, KOMISARIS INDEPENDEN, KOMPLEKSITAS OPERASI DAN UMUR PERUSAHAAN TERHADAP KETEPATAN WAKTU PENYAMPAIAN LAPORAN KEUANGAN (STUDI PADA PERUSAHAAN SEKTOR CONSUMER CYCLICAL YANG TERDAFTAR DI BURSA EFEK INDONESIA PERIODE 2016-2020)



Nama : HASNA TSABITA YUNIAR  
NIM : 1402184019  
Pembimbing Tugas Akhir : DINI WAHJOE HAPSARI, S.E., M.Si., Ak.  
Judul Tugas Akhir : PENGARUH PROFITABILITAS, CASH HOLDING, DAN UKURAN PERUSAHAAN TERHADAP PERATAAN LABA (STUDI EMPIRIS PADA BUMN YANG TERDAFTAR DI BURSA EFEK INDONESIA PERIODE 2017-2021)



Nama : DEWI FATIMAH KARTAWINAGARA  
NIM : 1402184020  
Pembimbing Tugas Akhir : SRI RAHAYU, S.E., M.Ak., Ak., CA.  
Judul Tugas Akhir : PENGARUH KOMPETENSI APARATUR PENGELOLA DANA DESA, SISTEM PENGENDALIAN INTERNAL, DAN PEMANFAATAN TEKNOLOGI INFORMASI TERHADAP AKUNTABILITAS PENGELOLAAN DANA DESA (STUDI KASUS PADA DESA YANG BERADA DI KABUPATEN TASIKMALAYA TAHUN 2022)



Nama : KHAIRUNISA SHOFI IRBAH  
NIM : 1402184021  
Pembimbing Tugas Akhir : WILLY SRI YULIANDHARI, S.E., Ak., M.M., Ph.D  
Judul Tugas Akhir : PENGARUH GREEN ACCOUNTING, INTELLECTUAL CAPITAL DAN PERTUMBUHAN PERUSAHAAN TERHADAP NILAI PERUSAHAAN



Nama : IRMALA AYU OKTA ANNISA  
NIM : 1402184023  
Pembimbing Tugas Akhir : ARDAN GANI ASALAM, S.E., M.Ak., BKP.  
Judul Tugas Akhir : PENGARUH KONTRIBUSI PAJAK RESTORAN, PAJAK REKLAME, PAJAK HOTEL, DAN PAJAK PARKIR TERHADAP PENDAPATAN ASLI DAERAH KOTA METRO TAHUN 2016-2020



## Program Studi S1 Akuntansi



Nama : AULIA FATIHA KURNIADI  
NIM : 1402184024  
Pembimbing Tugas Akhir : WAHDAN ARUM INAWATI  
Judul Tugas Akhir : PENGARUH RISK MINIMIZATION, GENDER DIVERSITY DAN SERTIFIKASI LINGKUNGAN TERHADAP PENGUNGKAPAN CORPORATE SOCIAL RESPONSIBILITY (STUDI KASUS PADA INDUSTRI PRIMER YANG TERDAFTAR DI BURSA EFEK INDONESIA TAHUN 2019-2021)



Nama : ANGELLA PUTRI HENDARIN  
NIM : 1402184027  
Pembimbing Tugas Akhir : SRI RAHAYU, S.E., M.Ak., Ak., CA.  
Judul Tugas Akhir : PENGARUH SISTEM PENGENDALIAN INTERN PEMERINTAH, PEMAHAMAN AKUNTANSI DAN PEMANFAATAN SISTEM INFORMASI AKUNTANSI TERHADAP KUALITAS LAPORAN KEUANGAN PEMERINTAH DAERAH (STUDI KASUS PADA SKPD KOTA BUKITTINGGI TAHUN 2022)



Nama : APRILLIA RUMONDANG BR. SIAGIAN  
NIM : 1402184029  
Pembimbing Tugas Akhir : KURNIA, S.AB., M.M.  
Judul Tugas Akhir : PENGARUH PAJAK DAERAH, RETRIBUSI DAERAH, DAN HASIL PENGELOLAAN KEKAWAAN DAERAH YANG DIPISAHKAN TERHADAP TINGKAT KEMANDIRIAN KEUANGAN DAERAH DI KABUPATEN/KOTA PROVINSI JAWA BARAT TAHUN 2016-2020



Nama : RISCA AMELIA  
NIM : 1402184032  
Pembimbing Tugas Akhir : ARDAN GANI ASALAM, S.E., M.Ak., BKP.  
Judul Tugas Akhir : PENGARUH BEBAN PAJAK, MEKANISME BONUS, DAN KEPEMILIKAN ASING TERHADAP TRANSFER PRICING (STUDI KASUS PADA PERUSAHAAN PERTAMBANGAN YANG TERDAFTAR DI BURSA EFEK INDONESIA PERIODE 2016-2020)



Nama : I PUTU DIVA ARIMBAWA PUTRA  
NIM : 1402184035  
Pembimbing Tugas Akhir : ANNISA NURBAITI, S.E., M.Si.  
Judul Tugas Akhir : PENGARUH INTELLECTUAL CAPITAL, LEVERAGE, DAN KUALITAS AUDIT TERHADAP INTEGRITAS LAPORAN KEUANGAN (STUDI PADA PERUSAHAAN SEKTOR INDUSTRI BARANG KONSUMSI YANG TERDAFTAR DI BURSA EFEK INDONESIA TAHUN 2016-2020)



Nama : KADEK SAPTARIA WAGISUWARI  
NIM : 1402184036  
Pembimbing Tugas Akhir : KURNIA, S.AB., M.M.  
Judul Tugas Akhir : PENGARUH DIVERSITAS GENDER, PROPORSI DEWAN KOMISARIS INDEPENDEN, KEMAMPUAN MANAJERIAL, DAN UKURAN PERUSAHAAN TERHADAP PENGHINDARAN PAJAK (STUDI PADA PERUSAHAAN SEKTOR BARANG KONSUMEN PRIMER YANG TERDAFTAR DI BURSA EFEK INDONESIA PERIODE 2015-2021)



Nama : DELIA AMIYANTI  
NIM : 1402184038  
Pembimbing Tugas Akhir : DEDIK NUR TRIYANTO, S.E., M.Acc.  
Judul Tugas Akhir : PENGARUH PERTUMBUHAN PERUSAHAAN, OPERATING CASH FLOW, DEBT DEFAULT DAN MODEL PREDIKSI KEBANGKRUTAN TERHADAP OPINI AUDIT GOING CONCERN (STUDI KASUS PADA PERUSAHAAN SEKTOR INFRASTRUKTUR, UTILITAS DAN TRANSPORTASI YANG TERDAFTAR DI BURSA EFEK INDONESIA TAHUN 2016-2020)



Nama : MUHAMMAD FARIZ FAHREZA  
NIM : 1402184045  
Pembimbing Tugas Akhir : WAHDAN ARUM INAWATI  
Judul Tugas Akhir : PENGARUH SLACK RESOURCES, KINERJA LINGKUNGAN, DAN KOMITE AUDIT TERHADAP CORPORATE SOCIAL RESPONSIBILITY DISCLOSURE STUDI PADA PERUSAHAAN INDEKS KOMPAS 100 PERIODE 2018-2021



Nama : SYAFFINA AULYA  
NIM : 1402184047  
Pembimbing Tugas Akhir : MUHAMMAD MUSLIH, S.E., M.M., CSP, CSRA, MOS  
Judul Tugas Akhir : RR. SRI SARASWATI, SE., Ak., M.Ak  
PENGARUH STRUKTUR MODAL, CAPITAL EXPENDITURE, DAN KOMISARIS INDEPENDEN TERHADAP NILAI PERUSAHAAN (STUDI PADA PERUSAHAAN MANUFAKTUR SUB SEKTOR FARMASI YANG TERDAFTAR DI BURSA EFEK INDONESIA PERIODE 2016-2020)



Nama : ZAHRA ZELINA DEAPRILA  
NIM : 1402184053  
Pembimbing Tugas Akhir : Dr. MAJIDAH, S.E., M.Si.  
Judul Tugas Akhir : PENGARUH CAPITAL INTENSITY, CONFLICT OF INTEREST, LITIGATION RISK, DAN GROWTH OPPORTUNITY TERHADAP PRUDENSI (STUDI PADA SEKTOR INDUSTRI BARANG KONSUMSI YANG TERDAFTAR DI BURSA EFEK INDONESIA TAHUN 2017-2020)



Nama : HASNA RAMADHANI  
NIM : 1402184054  
Pembimbing Tugas Akhir : KHAIRUNNISA, S.E., M.M.  
Judul Tugas Akhir : RR. SRI SARASWATI, SE., Ak., M.Ak  
PENGARUH LIKUIDITAS, STRUKTUR MODAL, DAN KOMITE AUDIT TERHADAP PROFITABILITAS (STUDI EMPIRIS PADA PERUSAHAAN SUB SEKTOR FARMASI YANG TERDAFTAR DI BURSA EFEK INDONESIA (BEI) PERIODE 2016-2020)



Nama : LAKSMI AZIZAH  
NIM : 1402184057  
Pembimbing Tugas Akhir : DEDIK NUR TRIYANTO, S.E., M.Acc.  
Judul Tugas Akhir : PENGARUH PERTUMBUHAN PERUSAHAAN, MANAGEMENT CHANGE, AUDIT REPORT LAG, DAN FINANCIAL DISTRESS TERHADAP AUDITOR SWITCHING (STUDI EMPIRIS PADA PERUSAHAAN INFRASTRUKTUR, UTILITAS, DAN TRANSPORTASI YANG TERDAFTAR DI BURSA EFEK INDONESIA TAHUN 2016-2020)



Nama : SINTA NOFIANA SAPUTRI  
NIM : 1402184060  
Pembimbing Tugas Akhir : SRI RAHAYU, S.E., M.Ak., Ak., CA.  
Judul Tugas Akhir : PENGARUH DANA DESA, ALOKASI DANA DESA, DAN BAGI HASIL PAJAK DAN RETRIBUSI DAERAH TERHADAP BELANJA DESA (STUDI KASUS PADA DESA DI KECAMATAN BAWANG TAHUN 2018-2020)



Nama : AMALIA RAHMASANTI UTARI  
NIM : 1402184062  
Pembimbing Tugas Akhir : DR. LENY SUZAN, S.E., M.Si.  
Judul Tugas Akhir : PENGARUH STRUKTUR MODAL, KEPEMILIKAN MANAJERIAL, DAN INTELLECTUAL CAPITAL TERHADAP NILAI PERUSAHAAN (STUDI PADA PERUSAHAAN PERBANKAN YANG TERDAFTAR DI BURSA EFEK INDONESIA PERIODE 2017 - 2020)



## Program Studi S1 Akuntansi



Nama : LIANA SUCI KARNILA MANURUNG  
NIM : 1402184065  
Pembimbing Tugas Akhir : Dr. LENY SUZAN, S.E., M.Si.  
Judul Tugas Akhir : PENGARUH BIAYA PRODUKSI DAN VOLUME PENJUALAN TERHADAP LABA BERSIH PERUSAHAAN (STUDI EMPIRIS PADA PERUSAHAAN MANUFAKTUR SUB SEKTOR TEKSTIL DAN GARMEN YANG TERDAFTAR DI BURSA EFEK INDONESIA 2016-2020)



Nama : RAYHAN ABDI PRATAMA  
NIM : 1402184069  
Pembimbing Tugas Akhir : Dr. LENY SUZAN, S.E., M.Si.  
Judul Tugas Akhir : PENGARUH PROFITABILITAS, LEVERAGE, DAN KEBIJAKAN DIVIDEN TERHADAP NILAI PERUSAHAAN (STUDI KASUS PADA PERUSAHAAN BUMN YANG TERDAFTAR DI BURSA EFEK INDONESIA TAHUN 2018-2020)



Nama : MAGDALENA GINA RAHMAWATI  
NIM : 1402184071  
Pembimbing Tugas Akhir : DEANNES ISYNUWARDHANA, Ph.D  
Judul Tugas Akhir : PENGARUH KOMITE AUDIT, KOMISARIS INDEPENDEN, KEPEMILIKAN INSTITUSIONAL, FREE CASH FLOW, DAN LEVERAGE TERHADAP KUALITAS LABA (STUDI PADA PERUSAHAAN MAKANAN DAN MINUMAN YANG TERDAFTAR DI BURSA EFEK INDONESIA PERIODE 2016-2019)



Nama : FITRIANI NABILA YASMIN  
NIM : 1402184074  
Pembimbing Tugas Akhir : Dr FARIDA TITIK KRISTANTI, S.E., M.Si. WAHDAN ARUM INAWATI  
Judul Tugas Akhir : PENGARUH PROFITABILITAS, LIKUIDITAS, KEPEMILIKAN MANAJERIAL, DAN PERTUMBUHAN PERUSAHAAN TERHADAP KEBIJAKAN DIVIDEN (STUDI PADA PERUSAHAAN PERBANKAN YANG TERDAFTAR DI BURSA EFEK INDONESIA PERIODE 2017-2020)



Nama : GILANG RAMADHAN  
NIM : 1402184076  
Pembimbing Tugas Akhir : Dr. CAHYANGSIH, S.E., Ak., M.Si. WAHDAN ARUM INAWATI  
Judul Tugas Akhir : PENGARUH POLITICAL VISIBILITY, PENDIDIKAN DEWAN KOMISARIS, DAN KEWARGANEGARAAN DEWAN KOMISARIS TERHADAP PENGUNGKAPAN CORPORATE SOCIAL RESPONSIBILITY (STUDI PADA PERUSAHAAN MANUFAKTUR YANG TERDAFTAR DI BURSA EFEK INDONESIA (BEI) PERIODE 2018-2020)



Nama : REKHA FAKHRIYAH PEBRIYANTI  
NIM : 1402184077  
Pembimbing Tugas Akhir : DUDI PRATOMO, S.E.T., M.Ak., Ph.D. TRI UTAMI LESTARI, SE., M.Ak  
Judul Tugas Akhir : PENGARUH BOARD DIVERSITY DAN KUALITAS AUDIT TERHADAP KUALITAS LABA



Nama : ANDINI DAMAYANTI  
NIM : 1402184078  
Pembimbing Tugas Akhir : MUHAMAD MUSLIH, S.E., M.M., CSP, CSRA., MOS  
Judul Tugas Akhir : PENGARUH KEPEMILIKAN MANAJERIAL, PERTUMBUHAN PENJUALAN, RASIO PERPUTARAN TOTAL ASET, DAN RASIO PERTUMBUHAN PREMI TERHADAP HARGA SAHAM (STUDI PADA PERUSAHAAN SUB SEKTOR ASURANSI YANG TERDAFTAR DI BURSA EFEK INDONESIA PERIODE 2018-2020)



Nama : MUCHAMAD LUTHFY ABDUL KODIR  
NIM : 1402184079  
Pembimbing Tugas Akhir : Dr. HENDRATNO, S.E., Akt., M.M.  
Judul Tugas Akhir : PENGARUH INTENSITAS MORAL, KOMITMEN PROFESIONAL DAN LOCUS OF CONTROL MAHASISWA AKUNTANSI TERHADAP TINDAKAN WHISTLEBLOWING (STUDI EMPIRIS PADA MAHASISWA PROGRAM STUDI S1 AKUNTANSI TELKOM UNIVERSITY TAHUN 2018-2021)



Nama : CESIS RAHMI AFINA TRIANI  
NIM : 1402184082  
Pembimbing Tugas Akhir : ANNISA NURBAITI, S.E., M.Si.  
Judul Tugas Akhir : PENGARUH FAKTOR-FAKTOR FRAUD HEXAGON THEORY TERHADAP KECLURANGAN LAPORAN KEUANGAN DI SUB SEKTOR FARMASI YANG TERDAFTAR DI BEI 2014-2021



Nama : KHALFIA AZMALIAH NURWIJAYANTI  
NIM : 1402184083  
Pembimbing Tugas Akhir : DEANNES ISYNUWARDHANA, Ph.D WIWIN AMINAH, S.E., M.M., Akt.  
Judul Tugas Akhir : PENGARUH PERTUMBUHAN PERUSAHAAN, TANGGUNG JAWAB SOSIAL PERUSAHAAN, DAN EFISIENSI PROFESIONAL TERHADAP NILAI PERUSAHAAN



Nama : DEWA PUTU KEVIN DESMAN  
NIM : 1402184086  
Pembimbing Tugas Akhir : Dr. MAJIDAH, S.E., M.Si.  
Judul Tugas Akhir : PENGARUH INTELLECTUAL CAPITAL DAN STRUKTUR MODAL TERHADAP NILAI PERUSAHAAN (STUDI PADA PERUSAHAAN SEKTOR PROPERTI DAN REAL ESTATE YANG TERDAFTAR DI BURSA EFEK INDONESIA PERIODE TAHUN 2017-2020)



Nama : NAMIRA ANGGRAINI  
NIM : 1402184091  
Pembimbing Tugas Akhir : DEDIK NUR TRIYANTO, S.E., M.Acc.  
Judul Tugas Akhir : PENGARUH RASIO AKTIVITAS, KOMPLEKSITAS OPERASI PERUSAHAAN, LEVERAGE DAN AUDIT TENJURE TERHADAP AUDIT DELAY (STUDI EMPIRIS PADA PERUSAHAAN SUB SEKTOR MAKANAN DAN MINUMAN YANG TERDAFTAR DI BURSA EFEK INDONESIA PERIODE 2016-2020)



Nama : BAGUS AJI PERMADI  
NIM : 1402184095  
Pembimbing Tugas Akhir : ARDAN GANI ASALAM, S.E., M.Ak., BKP.  
Judul Tugas Akhir : PENGARUH PAJAK HOTEL, PAJAK RESTORAN, DAN PAJAK HIBURAN TERHADAP PENDAPATAN ASLI DAERAH (STUDI EMPIRIS PADA KABUPATEN BREBES TAHUN 2016-2020)



Nama : CAMELIA AINI  
NIM : 1402184097  
Pembimbing Tugas Akhir : Dr. LENY SUZAN, S.E., M.Si.  
Judul Tugas Akhir : PENGARUH INTELLECTUAL CAPITAL DAN UKURAN PERUSAHAAN TERHADAP KINERJA KEUANGAN

## Program Studi S1 Akuntansi



Nama : KAMILA ANDRITA MUSTIKASARI  
NIM : 1402184099  
Pembimbing Tugas Akhir : WILLY SRI YULIANDHARI, S.E., Ak., M.M.

Judul Tugas Akhir : PENGARUH KINERJA LINGKUNGAN, SLACK RESOURCES, DAN UKURAN DEWAN DIREKSI TERHADAP PENGUNGKAPAN CORPORATE SOCIAL RESPONSIBILITY PADA PERUSAHAAN SEKTOR PERTAMBANGAN YANG TERDAFTAR DI BURSA EFEK INDONESIA PERIODE 2018-2020



Nama : LARASSARI  
NIM : 1402184100  
Pembimbing Tugas Akhir : Dedik Nur Triyanto, S.E., M.Acc.

Judul Tugas Akhir : PENGARUH PERTUMBUHAN PERUSAHAAN, DEBT DEFAULT, LIKUIDITAS DAN OPINION SHOPPING TERHADAP OPINI AUDIT GOING CONCERN (STUDI PADA PERUSAHAAN PERTAMBANGAN YANG TERDAFTAR DI BURSA EFEK INDONESIA TAHUN 2016-2020)



Nama : HANNAH JOEVANTY SIMBOLON  
NIM : 1402184101  
Pembimbing Tugas Akhir : Dr. LENY SUZAN, S.E., M.Si.

Judul Tugas Akhir : PENGARUH INTELLECTUAL CAPITAL, BOARD DIVERSITY, DAN KEPEMILIKAN MANAJERIAL TERHADAP NILAI PERUSAHAAN (STUDI EMPIRIS PADA PERUSAHAAN YANG MELAKUKAN INITIAL PUBLIC OFFERING DI BURSA EFEK INDONESIA SELAMA RENTANG TAHUN 2018-2021)



Nama : ANNISA ANDI SETYANI  
NIM : 1402184102  
Pembimbing Tugas Akhir : WILLY SRI YULIANDHARI, S.E., Ak., M.M.

Judul Tugas Akhir : PENGARUH ASSURANCE REPORT, KEPEMILIKAN SAHAM PUBLIK, DAN SLACK RESOURCES TERHADAP KUALITAS PENGUNGKAPAN CORPORATE SOCIAL RESPONSIBILITY PADA INDEKS SAHAM LQ45 TAHUN 2017-2020



Nama : SYADZA ADILAH MALSUF  
NIM : 1402184103  
Pembimbing Tugas Akhir : KHAIRUNNISA, S.E., M.M.

Judul Tugas Akhir : RENCANA ANGGARAN BIAYA DAN PROYEKSI PENDAPATAN PADA STARTUP GRAVIS



Nama : RAHAYU PUJI UTAMI  
NIM : 1402184104  
Pembimbing Tugas Akhir : MUHAMAD MUSLIH, S.E., M.M., CSP, CSRA., MOS

Judul Tugas Akhir : PENGARUH TOTAL ASSET TURNOVER RATIO, RETURN ON ASSET, DAN KEBIJAKAN DIVIDEN TERHADAP INVESTMENT OPPORTUNITY SET (IOS) (STUDI EMPIRIS PADA PERUSAHAAN YANG TERDAFTAR DALAM INDEKS LQ45 DI BURSA EFEK INDONESIA PERIODE 2017-2020)



Nama : NISA AULIA HASANI  
NIM : 1402184105  
Pembimbing Tugas Akhir : ARDAN GANI ASALAM, S.E., M.Ak., BKP.

Judul Tugas Akhir : PENGARUH KUALITAS PELAYANAN FISKUS, PEMAHAMAN PERPAJAKAN, SISTEM LAPORAN MENGGUNAKAN E-FILLING DAN SANKSI PERPAJAKAN TERHADAP KEPATUHAN WAJIB PAJAK ORANG PRIBADI NON KARYAWAN (STUDI KASUS PADA KPP PRATAMA TASIKMALAYA PERIODE 2021)



Nama : ERNA RAHMAWATI  
NIM : 1402184108  
Pembimbing Tugas Akhir : ARDAN GANI ASALAM, S.E., M.Ak., BKP.

Judul Tugas Akhir : PENGARUH KARAKTER EKSEKUTIF, CAPITAL INTENSITY, KEPEMILIKAN INSTITUSIONAL DAN KOMITE AUDIT TERHADAP TAX AVOIDANCE (STUDI) PADA PERUSAHAAN MANUFAKTUR YANG TERDAFTAR DI BURSA EFEK INDONESIA TAHUN 2016-2020)



Nama : KHAIDAR HAQ RAMADANI THOYIB  
NIM : 1402184110  
Pembimbing Tugas Akhir : KHAIRUNNISA, S.E., M.M.

Judul Tugas Akhir : PENGARUH FAKTOR MAKROEKONOMI DAN MIKROEKONOMI TERHADAP HARGA SAHAM (STUDI KASUS PADA PERUSAHAAN SUBSEKTOR TRANSPORTASI YANG TERDAFTAR DI BEI TAHUN 2016 - 2020)



Nama : MUHAMAD TEGAR SEGARA  
NIM : 1402184111  
Pembimbing Tugas Akhir : Dr. CAHYANINGSIH, S.E., Ak., M.Si.

Judul Tugas Akhir : PENGARUH FINANCIAL DISTRESS, KEPEMILIKAN KELUARGA, DAN CORPORATE SOCIAL RESPONSIBILITY TERHADAP TAX AVOIDANCE (STUDI) PADA PERUSAHAAN MANUFAKTUR YANG TERDAFTAR DI BURSA EFEK INDONESIA TAHUN 2018-2020)



Nama : SISKA DITYA MEI YANTI  
NIM : 1402184113  
Pembimbing Tugas Akhir : ANNISA NURBAITI, S.E., M.Si.

Judul Tugas Akhir : PENGARUH PERTUMBUHAN PERUSAHAAN, ARUS KAS, DAN DEBT DEFAULT TERHADAP PENERIMAAN OPINI AUDIT GOING CONCERN (STUDI) PADA PERUSAHAAN SUBSEKTOR BATUBARA YANG TERDAFTAR DI BURSA EFEK INDONESIA TAHUN 2016-2020)



Nama : JHONATAN NAEK SIRAIT  
NIM : 1402184116  
Pembimbing Tugas Akhir : TRI UTAMI LESTARI, SE., M.Ak

Judul Tugas Akhir : PENGARUH PROFITABILITAS, UMUR LISTING, DAN REPUTASI AUDITOR TERHADAP INTERNET FINANCIAL REPORTING (STUDI) KASUS TERHADAP SUB SEKTOR MAKANAN DAN MINUMAN TERDAFTAR PADA BURSA EFEK INDONESIA PERIODE 2018-2021)



Nama : DHITIYA ATIKA SUSILAWATI  
NIM : 1402184120  
Pembimbing Tugas Akhir : DEDIK NUR TRIYANTO, S.E., M.Acc.

Judul Tugas Akhir : PENGARUH KOMPETENSI KOMITE AUDIT, GENDER KOMITE AUDIT, KEPEMILIKAN INSTITUSIONAL, DAN AUDIT EFFORT TERHADAP AUDIT DELAY (STUDI) PADA PERUSAHAAN INDEKS LQ45 PERIODE 2016-2020)



Nama : KHOFIFAH ADINDA BTR  
NIM : 1402184121  
Pembimbing Tugas Akhir : HENDRATNO, S.E., Akt., M.M.

Judul Tugas Akhir : PENGARUH CORPORATE GOVERNANCE, KUALITAS AUDIT, DAN UKURAN PERUSAHAAN TERHADAP INTEGRITAS LAPORAN KEUANGAN (STUDI) PADA PERUSAHAAN SUBSEKTOR MAKANAN DAN MINUMAN YANG TERDAFTAR DI BURSA EFEK INDONESIA TAHUN 2016-2020)

## Program Studi S1 Akuntansi



Nama : MEGA OCTAVIANTA  
NIM : 1402184123  
Pembimbing Tugas Akhir : Dr FARIDA TITIK KRISTANTI, S.E., M.Si.  
DWI URIP WARDOYO, S.E., M.M.Si  
Judul Tugas Akhir : PENGARUH SUKU BUNGA, INFLASI, RASIO KEKUCAPAN MODAL (CAR), DAN BIAYA OPERASIONAL PER PENDAPATAN OPERASIONAL (BOPO) PROFITABILITAS BANK SYARIAH DI INDONESIA



Nama : ARDELIA FAUZIAH YUDANTI  
NIM : 1402184124  
Pembimbing Tugas Akhir : KURNIA, S.A.B., M.M.  
Judul Tugas Akhir : PENGARUH PAJAK DAERAH, RETRIBUSI DAERAH, DANA ALOKASI UMUM, DAN DANA ALOKASI KHUSUS TERHADAP BELANJA DAERAH (STUDI KASUS PADA PROVINSI JAWA BARAT TAHUN 2017-2020)



Nama : ISMI AZIZAH HARAHAP  
NIM : 1402184125  
Pembimbing Tugas Akhir : Dr FARIDA TITIK KRISTANTI, S.E., M.Si.  
Judul Tugas Akhir : PENGARUH KEPEMILIKAN INSTITUSIONAL, LEVERAGE, PERTUMBUHAN PERUSAHAAN, DAN INFLASI TERHADAP DIVIDEND POLICY(STUDI KASUS PADA PERUSAHAAN KEUANGAN NON BANK YANG TERDAFTAR DI BURSA EFEK INDONESIA 2018-2021)



Nama : SYLVIA TRESNAWATI  
NIM : 1402184127  
Pembimbing Tugas Akhir : SRI RAHAYU, S.E., M.Ak., Ak., CA.  
Judul Tugas Akhir : PENGARUH PENYAJIAN LAPORAN KEUANGAN, AKSESIBILITAS, DAN KOMITMEN MANAJEMEN TERHADAP TRANSPARANSI LAPORAN KEUANGAN PEMERINTAH DAERAH (STUDI KASUS PADA SATUAN KERJA PERANGKAT DAERAH (SKPD) KOTA BANDUNG TAHUN 2021).



Nama : FARIDA WAHYU NUR KHASANAH  
NIM : 1402184128  
Pembimbing Tugas Akhir : SRI RAHAYU, S.E., M.Ak., Ak., CA.  
Judul Tugas Akhir : PENGARUH KEKAYAAN DAERAH, UKURAN PEMERINTAH DAERAH, LEVERAGE, DAN OPINI AUDIT BPK TERHADAP INTERNET FINANCIAL REPORTING (IFR) (STUDI KASUS PADA PEMERINTAH KABUPATEN DAN KOTA DI PROVINSI JAWA TENGAH TAHUN 2017-2020)



Nama : HANI WIDIANINGRUM  
NIM : 1402184129  
Pembimbing Tugas Akhir : VAYA JULIANA DILLAK, S.E., M.M.  
Judul Tugas Akhir : PENGARUH KEPEMILIKAN INSTITUSIONAL, KEBIJAKAN HUTANG, PERTUMBUHAN PERUSAHAAN DAN CASH HOLDING TERHADAP NILAI PERUSAHAAN (STUDI PADA PERUSAHAAN MAKANAN DAN MINUMAN SEKTOR INDUSTRI BARANG KONSUMSI YANG TERDAFTAR DI BURSA EFEK INDONESIA PERIODE 2017-2021)



Nama : NABILA ROMA NORRIS  
NIM : 1402184130  
Pembimbing Tugas Akhir : DINI WAHJOE HAPSARI, S.E., M.Si., Ak.  
Judul Tugas Akhir : PENGARUH INVESTMENT OPPORTUNITY SET, NET WORKING CAPITAL DAN PROFITABILITAS TERHADAP CASH HOLDING (STUDI EMPIRIS PADA PERUSAHAAN MANUFAKTUR SUBSEKTOR MAKANAN DAN MINUMAN YANG TERCATAT DI BURSA EFEK INDONESIA TAHUN PERIODE 2016-2021)



Nama : ISRINA OCTY INDAH PERTIWI  
NIM : 1402184131  
Pembimbing Tugas Akhir : DEWA PUTRA KRISHNA MAHARDIKA, CFA, FRM  
Judul Tugas Akhir : PENGARUH KESEMPATAN BERTUMBUH, UKURAN PERUSAHAAN, DAN KEBIJAKAN DIVIDEN TERHADAP KEPUTUSAN LINDUNG NILAI (STUDI PADA PERUSAHAAN BADAN USAHA MILIK NEGARA YANG TERDAFTAR DI BURSA EFEK INDONESIA TAHUN 2017-2020)



Nama : DINDA NOVARINA  
NIM : 1402184135  
Pembimbing Tugas Akhir : DEDIK NUR TRIYANTO, S.E., M.Acc.  
Judul Tugas Akhir : PENGARUH FRAUD HEXAGON TERHADAP KECURANGAN LAPORAN KEUANGAN PADA PERUSAHAAN LQ 45 YANG TERDAFTAR DI BURSA EFEK INDONESIA PERIODE 2016-2020



Nama : AZKA AMINAH AZZUHRYYAH  
NIM : 1402184136  
Pembimbing Tugas Akhir : KURNIA, S.A.B., M.M.  
Judul Tugas Akhir : PENGARUH TUNNELING INCENTIVE, INTANGIBLE ASSET, DAN DEBT COVENANT TERHADAP KEPUTUSAN TRANSFER PRICING DENGAN TAX MINIMIZATION SEBAGAI VARIABEL MODERASI (STUDI EMPIRIS PADA PERUSAHAAN MANUFAKTUR YANG TERDAFTAR DI BURSA EFEK INDONESIA TAHUN 2015-2021)



Nama : ZAIDAN ALFANI  
NIM : 1402184138  
Pembimbing Tugas Akhir : MUHAMMAD MUSLIH, S.E., M.M., CSP, CSRA, MOS  
Judul Tugas Akhir : PENGARUH PROFITABILITAS, UKURAN PERUSAHAAN, UKURAN DEWAN KOMISARIS, DAN KOMITE AUDIT TERHADAP PENGUNGKAPAN CORPORATE SOCIAL RESPONSIBILITY (STUDI PADA PERUSAHAAN PERTAMBANGAN SUBSEKTOR BATUBARA YANG TERDAFTAR DI BURSA EFEK INDONESIA TAHUN 2017-2020)



Nama : MUHAMMAD FIRZA CHANDRA PUTRA  
NIM : 1402184140  
Pembimbing Tugas Akhir : Dr BRADY RIKUMAHU, S.E., M.B.A.  
Judul Tugas Akhir : ANALISIS PENGARUH RETURN ON EQUITY (ROE) DAN DEBT EQUITY RATIO (DER) TERHADAP HARGA SAHAM (STUDI PADA PERUSAHAAN SEKTOR PERTAMBANGAN YANG TERDAFTAR DI BURSA EFEK INDONESIA (BEI) TAHUN 2017-2020)



Nama : MUHYI MUDJIBUR RACHMAN  
NIM : 1402184144  
Pembimbing Tugas Akhir : MUHAMMAD MUSLIH, S.E., M.M., CSP, CSRA, MOS  
ALI RIZA FAHLEVI, S.E., Ak., M.Acc., CA.  
Judul Tugas Akhir : PENGARUH KARAKTERISTIK DEWAN KOMISARIS DAN SLACK RESOURCES TERHADAP CORPORATE SOCIAL RESPONSIBILITY DISCLOSURE



Nama : RUBY RASGIAR MAULID  
NIM : 1402184146  
Pembimbing Tugas Akhir : DEWA PUTRA KRISHNA MAHARDIKA, CFA, FRM  
Judul Tugas Akhir : PENGARUH LEVERAGE, PROFITABILITAS, DAN FIRM SIZE TERHADAP KEPUTUSAN HEDGING

## Program Studi S1 Akuntansi



Nama : HELSA FEBRINA  
NIM : 1402184151  
Pembimbing Tugas Akhir : MOHAMAD RAFKI NAZAR, S.E., M.Sc.  
WAHDAN ARUM INAWATI  
Judul Tugas Akhir : PENGARUH UMUR PUBLIKASI, FEE AUDIT DAN RAPAT KOMITE AUDIT TERHADAP KUALITAS AUDIT (STUDI KASUS PADA PERUSAHAAN JASA SEKTOR INFRASTRUKTUR, UTILITAS DAN TRANSPORTASI YANG TERDAFTAR DI BURSA EFEK INDONESIA TAHUN 2015-2019)



Nama : HANI NUR AINI  
NIM : 1402184159  
Pembimbing Tugas Akhir : Dr. LENY SUZAN, S.E., M.Si., CIFM  
Judul Tugas Akhir : PENGARUH INTELLECTUAL CAPITAL, UKURAN PERUSAHAAN, DAN LEVERAGE TERHADAP KINERJA KEUANGAN (STUDI PADA PERUSAHAAN SEKTOR INDUSTRI DASAR DAN KIMIA YANG TERDAFTAR DI BURSA EFEK INDONESIA PERIODE 2017-2020)



Nama : ERLANGGA PRAKASA  
NIM : 1402184162  
Pembimbing Tugas Akhir : ANNISA NURBAITI, S.E., M.Si.  
Judul Tugas Akhir : ANALISIS PENGARUH INDEPENDENSI, TASK COMPLEXITY, DAN KOMPETENSI AUDITOR TERHADAP KUALITAS AUDIT (STUDI PADA KANTOR AKUNTAN PUBLIK DI DENPASAR, BALI)



Nama : CHYNTIA ELISABET  
NIM : 1402184168  
Pembimbing Tugas Akhir : ANNISA NURBAITI, S.E., M.Si.  
Judul Tugas Akhir : PENGARUH UKURAN PERUSAHAAN, KOMISARIS INDEPENDEN DAN SPESIALISASI INDUSTRI AUDITOR TERHADAP INTEGRITAS LAPORAN KEUANGAN (STUDI EMPIRIS PADA PERUSAHAAN SUB-SEKTOR ASURANSI YANG TERDAFTAR DI BEI TAHUN 2016-2020)



Nama : YENY EKARISTI PURBA  
NIM : 1402184171  
Pembimbing Tugas Akhir : Dr BRADY RIKUMAHU, S.E., M.B.A.  
Judul Tugas Akhir : PENGARUH LABA BERSIH DAN ARUS KAS OPERASI TERHADAP KEBIJAKAN DIVIDEN



Nama : BUNGA YOHANNA EKLESIA PASARIBU  
NIM : 1402184173  
Pembimbing Tugas Akhir : ANNISA NURBAITI, S.E., M.Si.  
Judul Tugas Akhir : PENGARUH OPINION SHOPPING, SOLVABILITAS, DAN STRATEGI BISNIS TERHADAP OPINI AUDIT GOING CONCERN (STUDI EMPIRIS PADA PERUSAHAAN SUB SEKTOR TRANSPORTASI YANG TERDAFTAR DI BURSA EFEK INDONESIA PERIODE 2016-2020)



Nama : ARINTA HANINDYASARI  
NIM : 1402184177  
Pembimbing Tugas Akhir : ANNISA NURBAITI, S.E., M.Si.  
Judul Tugas Akhir : PENGARUH FUNGSI AUDIT INTERNAL, STRUKTUR CORPORATE GOVERNANCE, DAN LEVERAGE TERHADAP AUDIT FEE (STUDI PADA PERUSAHAAN SUBSEKTOR BANK YANG TERDAFTAR DI BURSA EFEK INDONESIA PERIODE TAHUN 2016-2020)



Nama : Wafa Hadiya Sabila  
NIM : 1402184152  
Pembimbing Tugas Akhir : Dr. LENY SUZAN, S.E., M.Si.

Judul Tugas Akhir : PENGARUH INTELLECTUAL CAPITAL DAN GOOD CORPORATE GOVERNANCE TERHADAP PROFITABILITAS (STUDI PADA BANK UMUM KONVENSIONAL YANG TERDAFTAR DI BURSA EFEK INDONESIA TAHUN 2015-2019)



Nama : NADYA AMELIA RAMADHANTI  
NIM : 1402184160  
Pembimbing Tugas Akhir : Dr. LENY SUZAN, S.E., M.Si.

Judul Tugas Akhir : PENGARUH STRUKTUR MODAL, BIAYA LINGKUNGAN DAN LIKUIDITAS TERHADAP TINGKAT PROFITABILITAS (SUATU STUDI PADA PERUSAHAAN PERTAMBANGAN SUBSEKTOR MINYAK DAN GAS BUMI YANG TERDAFTAR DI BURSA EFEK INDONESIA TAHUN 2016-2020)



Nama : GABRIELLA PANEISCHA PURBA  
NIM : 1402184165  
Pembimbing Tugas Akhir : Dr BRADY RIKUMAHU, S.E., M.B.A.

Judul Tugas Akhir : PENGARUH INTELLECTUAL CAPITAL, CORPORATE SOCIAL RESPONSIBILITY, DAN GOOD CORPORATE GOVERNANCE TERHADAP KINERJA KEUANGAN PERUSAHAAN (STUDI PADA PERUSAHAAN TELEKOMUNIKASI YANG TERDAFTAR DI BURSA EFEK INDONESIA PERIODE 2016-2020)



Nama : ANDREA RHEGINA PUTRI  
NIM : 1402184169  
Pembimbing Tugas Akhir : Dr. LENY SUZAN, S.E., M.Si.

Judul Tugas Akhir : PENGARUH GENDER DIVERSITY, PROFITABILITAS, DAN LEVERAGE TERHADAP PENGUNGKAPAN INTELLECTUAL CAPITAL (STUDI EMPIRIS TERHADAP PERUSAHAAN SEKTOR PERBANKAN YANG TERDAFTAR DI BURSA EFEK INDONESIA PERIODE 2017-2020)



Nama : DAWANG SIANDINI  
NIM : 1402184172  
Pembimbing Tugas Akhir : KURNIA, S. AB., M.M.

Judul Tugas Akhir : PENGARUH DEBT COVENANT, GOOD CORPORATE GOVERNANCE, DAN MULTINASIONALITAS TERHADAP TRANSFER PRICING PADA PERUSAHAAN MANUFATUR YANG TERDAFTAR DI BURSA EFEK INDONESIA (BEI) PERIODE 2017-2021



Nama : ALFANISHA DEWI KANITA  
NIM : 1402184174  
Pembimbing Tugas Akhir : SRI RAHAYU, S.E., M.Ak., Ak., CA.

Judul Tugas Akhir : PENGARUH PENERAPAN SISTEM AKUNTANSI KEUANGAN PEMERINTAH DAERAH, PENMANFAATAN TEKNOLOGI INFORMASI DAN SISTEM PENGENDALIAN INTERN TERHADAP KUALITAS LAPORAN KEUANGAN DAERAH (STUDI KASUS PADA ORGANISASI PERANGKAT DAERAH (OPD) PROVINSI DKI JAKARTA TAHUN 2022)



Nama : RIFQI AZIZ PRATAMA  
NIM : 1402184180  
Pembimbing Tugas Akhir : DUDI PRATOMO, S.E.T., M.Ak., Ph.D.  
MOHAMAD RAFKI NAZAR, S.E., M.Sc.

Judul Tugas Akhir : PENGARUH INVENTORY INTENSITY, KARAKTER EKSEKUTIF, DAN KARAKTERISTIK CEO TERHADAP TAX AVOIDANCE



## Program Studi S1 Akuntansi



Nama : DHIYA RIFDAH AFIFAH  
NIM : 1402184183  
Pembimbing Tugas Akhir : DEANNES ISYNUWARDHANA, Ph.D  
Judul Tugas Akhir : PENGARUH INCOME TAX, WINNER/LOSER STOCK DAN REPUTASI AUDITOR TERHADAP INCOME SMOOTHING (STUDI KASUS PADA PERUSAHAAN SEKTOR BARANG KONSUMEN PRIMER YANG TERDAFTAR DI BURSA EFEK INDONESIA PERIODE 2016-2020)



Nama : NATHASYA NABILLA PUTRI SOLEH  
NIM : 1402184185  
Pembimbing Tugas Akhir : Dr. CAHYANINGSIH, S.E., Ak., M.Si.  
Judul Tugas Akhir : PENGARUH GENDER DIVERSITY, FREKUENSI RAPAT DEWAN KOMISARIS, DAN KEPEMILIKAN ASING TERHADAP PENGUNGKAPAN CORPORATE SOCIAL RESPONSIBILITY (STUDI PADA PERUSAHAAN MANUFaktur YANG TERDAFTAR DI BURSA EFEK INDONESIA PERIODE 2018-2020)



Nama : HASSYA ALIFAH SUWANDI  
NIM : 1402184188  
Pembimbing Tugas Akhir : Dr FARIDA TITIK KRISTANTI, S.E., M.Si. TRI UTAMI LESTARI, SE., M.Ak  
Judul Tugas Akhir : PENGARUH LIKUIDITAS, LEVERAGE, UKURAN PERUSAHAAN, STRUKTUR KEPEMILIKAN, DAN PERTUMBUHAN PERUSAHAAN TERHADAP DIVIDEND POLICY (STUDI EMPIRIS PADA LARGE BUSINESS INDEKS LQ45 YANG TERDAFTAR DI BURSA EFEK INDONESIA PERIODE 2018-2020)



Nama : NUR 'AIN MAGHFIRA TANGKUDUNG  
NIM : 1402184192  
Pembimbing Tugas Akhir : Dr BRADY RIKUMAHU, S.E., M.B.A.  
Judul Tugas Akhir : PENGARUH NON-DEBT TAX SHIELD, PERTUMBUHAN PERUSAHAAN, UKUIDITAS, DAN VOLATILITAS LABA TERHADAP KEBIJAKAN UTANG (STUDI PADA PERUSAHAAN SUBSEKTOR KONSTRUKSI BANGUNAN PERIODE 2016-2020)



Nama : FEBIANANDA TASYA WARDANI  
NIM : 1402184195  
Pembimbing Tugas Akhir : Dr FARIDA TITIK KRISTANTI, S.E., M.Si.  
Judul Tugas Akhir : PENGARUH PERTUMBUHAN PERUSAHAAN, LEVERAGE, INSTITUTIONAL OWNERSHIP DAN TATA KELOLA PERUSAHAAN TERHADAP KEBIJAKAN DIVIDEN DI PERUSAHAAN KELUARGA YANG TERDAFTAR DI BURSA EFEK INDONESIA (STUDI KASUS INDEKS SAHAM LQ45 PERIODE 2017-2020)



Nama : ADINDA NURUL HANIFA  
NIM : 1402184198  
Pembimbing Tugas Akhir : HENDRATNO, S.E., Akt., M.M.  
Judul Tugas Akhir : PENGARUH PROFITABILITAS, UKURAN PERUSAHAAN, DAN LEVERAGE TERHADAP TAX AVOIDANCE (STUDI TERHADAP SEKTOR INDUSTRI BARANG KONSUMSI DI BURSA EFEK INDONESIA) PERIODE 2017-2020)



Nama : DESIANA WORO PAWESTRI  
NIM : 1402184203  
Pembimbing Tugas Akhir : KURNIA, S.AB., M.M.  
Judul Tugas Akhir : PENGARUH UKURAN PERUSAHAAN, KEPEMILIKAN INSTITUSIONAL, KESULITAN KEUANGAN DAN PENERAPAN IFRS TERHADAP KETEPATAN WAKTU PENYAMPAIAN LAPORAN KEUANGAN (STUDI PADA PERUSAHAAN PERTAMBANGAN YANG TERDAFTAR DI BURSA EFEK INDONESIA PERIODE 2017-2020)



Nama : IRA HANNA BR SEMBIRING  
NIM : 1402184184  
Pembimbing Tugas Akhir : DEANNES ISYNUWARDHANA, Ph.D MOHAMAD RAFKI NAZAR, S.E., M.Sc.  
Judul Tugas Akhir : PENGARUH KEPEMILIKAN MANAJERIAL, KOMISARIS INDEPENDEN DAN FINANCIAL DISTRESS TERHADAP INTEGRITAS LAPORAN KEUANGAN (STUDI PADA PERUSAHAAN SEKTOR PERTAMBANGAN YANG TERDAFTAR DI BURSA EFEK INDONESIA PERIODE 2016-2020)



Nama : BELLA ANGRAINI  
NIM : 1402184186  
Pembimbing Tugas Akhir : Dr. CAHYANINGSIH, S.E., Ak., M.Si.  
Judul Tugas Akhir : PENGARUH COST OF DEBT, THIN CAPITALIZATION DAN STRUKTUR KEPEMILIKAN TERHADAP TAX AVOIDANCE (STUDI KASUS PADA PERUSAHAAN INDUSTRI PRIMER YANG TERDAFTAR DI BURSA EFEK INDONESIA TAHUN 2018-2020)



Nama : DEWI WULAN  
NIM : 1402184191  
Pembimbing Tugas Akhir : Dr. LENY SUZAN, S.E., M.Si.  
Judul Tugas Akhir : PENGARUH LEVERAGE, KEPEMILIKAN MANAJERIAL, DAN UKURAN PERUSAHAAN TERHADAP INTEGRITAS LAPORAN KEUANGAN (STUDI KASUS PADA PERUSAHAAN MANUFaktur SUB SEKTOR MAKANAN DAN MINUMAN YANG TERDAFTAR DI BURSA EFEK INDONESIA TAHUN 2017-2020)



Nama : WIDDY ADILLA  
NIM : 1402184193  
Pembimbing Tugas Akhir : WILLY SRI YULIANDHARI, S.E., Ak., M.M. Ph.D DWI URIP WARDOMO, S.E., M.M.Si  
Judul Tugas Akhir : PENGARUH KEPEMILIKAN MANAJERIAL, KEPEMILIKAN INSTITUSIONAL, TIPE AUDITOR, DAN UKURAN PERUSAHAAN TERHADAP PENGUNGKAPAN INTELLECTUAL CAPITAL (STUDI EMPIRIS PADA PERUSAHAAN SUBSEKTOR MAKANAN DAN MINUMAN YANG TERDAFTAR DI BURSA EFEK INDONESIA PERIODE 2017-2020)



Nama : SEPTIANI WAHYUNINGRUM  
NIM : 1402184197  
Pembimbing Tugas Akhir : Dr. LENY SUZAN, S.E., M.Si.  
Judul Tugas Akhir : PENGARUH MANAJEMEN MODAL KERJA, STRUKTUR KEPEMILIKAN DAN BIAYA KEAGENAN TERHADAP KINERJA KEUANGAN



Nama : MUHAMMAD FAISHAL ABDUL MAJID  
NIM : 1402184201  
Pembimbing Tugas Akhir : DUDI PRATOMO, S.E.T., M.Ak., Ph.D.  
Judul Tugas Akhir : PENGARUH UKURAN KANTOR AKUNTAN PUBLIK (KAP) DAN AUDIT TENURE TERHADAP MANAJEMEN LABA DENGAN VARIABEL KONTROL PROFITABILITAS, LEVERAGE, DAN UKURAN PERUSAHAAN (STUDI PADA PERUSAHAAN INDUSTRI BARANG KONSUMSI YANG TERDAFTAR DI BURSA EFEK INDONESIA PERIODE 2017-2020)



Nama : DESTI WAHYUNI  
NIM : 1402184209  
Pembimbing Tugas Akhir : DEANNES ISYNUWARDHANA, Ph.D MOHAMAD RAFKI NAZAR, S.E., M.Sc.  
Judul Tugas Akhir : PENGARUH FINANCIAL STABILITY, EKSTERNAL PRESSURE, DAN FINANCIAL TARGET TERHADAP FINANCIAL STATEMENT FRAUD



## Program Studi S1 Akuntansi



Nama : MUHAMMAD VISAR SINATRYA  
NIM : 1402184211  
Pembimbing Tugas Akhir : WILLY SRI YULIANDHARI, S.E., Ak., M.M.  
Judul Tugas Akhir : PENGARUH ASSURANCE REPORT, TEKANAN STAKEHOLDER DAN UMUR PERUSAHAAN TERHADAP KUALITAS SUSTAINABILITY REPORT (STUDI PADA PERUSAHAAN SEKTOR PERTAMBANGAN YANG TERCATAT DI BURSA EFEK INDONESIA TAHUN 2018-2020)



Nama : ANNISA MUKTI WIDODO  
NIM : 1402184216  
Pembimbing Tugas Akhir : DEWA PUTRA KRISHNA MAHARDIKA, CFA, FRM  
Judul Tugas Akhir : PENGARUH RISIKO KREDIT, KECUKUPAN MODAL DAN EFISIENSI MANAJEMEN TERHADAP PROFITABILITAS PERBANKAN (STUDI EMPIRIS TERHADAP PERUSAHAAN SEKTOR PERBANKAN YANG TERDAFTAR DI BURSA EFEK INDONESIA PERIODE 2016-2020)



Nama : MEGA MULYANINGRUM  
NIM : 1402184218  
Pembimbing Tugas Akhir : DUDI PRATOMO, S.E.T., M.Ak., Ph.D.  
Judul Tugas Akhir : PENGARUH KUALITAS SISTEM, KUALITAS INFORMASI DAN KUALITAS LAYANAN TERHADAP KEPUASAN PENGGUNA DAN PENGGUNAAN SISTEM INFORMASI PEMBAYARAN NON TUNAI MENGGUNAKAN METODE DELONE & MCLEAN



Nama : MILLENIA AISYAH KUSUMAWARDHANI  
NIM : 1402184219  
Pembimbing Tugas Akhir : SRI RAHAYU, S.E., M.Ak., Ak., CA.  
Judul Tugas Akhir : PENGARUH BADAN USAHA MILIK DESA (BUMDES), DANA DESA DAN PROFESIONALISME PENGELOLAAN ASET DESA TERHADAP PENDAPATAN ASLI DESA (STUDI PADA DESA DI KABUPATEN REMBANG TAHUN 2022)



Nama : AURELIA WIDYA KUSUMANINGTYAS  
NIM : 1402184224  
Pembimbing Tugas Akhir : DEDIK NUR TRIYANTO, S.E., M.Acc.  
Judul Tugas Akhir : PENGARUH XBRL, KOMISARIS INDEPENDEN, KEPEMILIKAN MANAJERIAL, DAN KOMPLEKSITAS OPERASI PERUSAHAAN TERHADAP KETEPATAN WAKTU PENYAMPAIAN LAPORAN KEUANGAN PADA PERUSAHAAN SEKTOR ENERGI YANG TERDAFTAR DI BURSA EFEK INDONESIA TAHUN 2016-2020



Nama : SYAFIRA AZI SUGIHARTO  
NIM : 1402184219  
Pembimbing Tugas Akhir : HENDRATNO, S.E., Akt., M.M.  
Judul Tugas Akhir : PENGARUH PERTUMBUHAN PERUSAHAAN, FREE CASH FLOW, DAN INVESTMENT OPPORTUNITY SET TERHADAP NILAI PERUSAHAAN (STUDI PERUSAHAAN MANUFAKTUR SEKTOR INDUSTRI BARANG KONSUMSI YANG TERDAFTAR PADA BURSA EFEK INDONESIA TAHUN 2016-2020).



Nama : FITRA FADHILA EFFAN  
NIM : 1402184232  
Pembimbing Tugas Akhir : HENDRATNO, S.E., Akt., M.M.  
Judul Tugas Akhir : PENGARUH PROFESIONALISME DAN ETIKA PROFESI TERHADAP PERTIMBANGAN TINGKAT MATERIALITAS (STUDI EMPIRIS PADA KANTOR AKUNTAN PUBLIK JAKARTA SELATAN)



Nama : DEVY TAZKIYATUROHMAH  
NIM : 1402184235  
Pembimbing Tugas Akhir : ARDAN GANI ASALAM, S.E., M.Ak., BKP.  
Judul Tugas Akhir : PENGARUH SALES GROWTH, CORPORATE SOCIAL RESPONSIBILITY DISCLOSURE DAN TRANSFER PRICING TERHADAP TAX AVOIDANCE (STUDI KASUS PADA SEKTOR PERTAMBANGAN YANG TERDAFTAR DI BURSA EFEK INDONESIA TAHUN 2016-2020)



Nama : ISMI RASWATI  
NIM : 1402184236  
Pembimbing Tugas Akhir : DEDIK NUR TRIYANTO, S.E., M.Acc.  
Judul Tugas Akhir : PENGARUH PROFITABILITAS, AUDIT FEE, PERTUMBUHAN PERUSAHAAN, DAN OPINI AUDIT TERHADAP AUDITOR SWITCHING (STUDI EMPIRIS PADA PERUSAHAAN PERTAMBANGAN YANG TERDAFTAR DI BURSA EFEK INDONESIA (BEI) TAHUN 2016-2020)



Nama : NOVIA EGITA BR TARIGAN  
NIM : 1402184241  
Pembimbing Tugas Akhir : KURNIA, S.AB., M.M.  
Judul Tugas Akhir : PENGARUH RASIO KECUKUPAN MODAL (CAR), RASIO PEMBAYARAN TERHADAP DANA PIHAK KETIGA (FDR), DAN BIAYA OPERASIONAL PERPENDAPATAN OPERASIONAL (BOPO) DALAM MENINGKATKAN PROFITABILITAS (ROA) INDUSTRI BANK SYARIAH DI INDONESIA (STUDI EMPIRIS PADA BANK SYARIAH YANG TERDAFTAR DI BEI 2016-2020)



Nama : MUHAMMAD LUTHFI ISLAHUDDIN  
NIM : 1402184246  
Pembimbing Tugas Akhir : Dr. MAJIDAH, S.E., M.Si.  
Judul Tugas Akhir : PENGARUH BOARD DIVERSITY, HARGA SAHAM, KEPEMILIKAN SAHAM PUBLIK, UKURAN PERUSAHAAN DAN JUMLAH KOMITE AUDIT TERHADAP LAPORAN KEBERLANJUTAN



Nama : FAHIRAH RACHMADANI  
NIM : 1402184247  
Pembimbing Tugas Akhir : MOHAMAD RAFKI NAZAR, S.E., M.Sc. Dra. DIJUSNIMAR ZULTILISNA, Akt., M.M.  
Judul Tugas Akhir : PENGARUH DEBT DEFAULT, RASIO AKTIVITAS, DAN PREDIKSI KEBANGKRUTAN TERHADAP OPINI AUDIT GOING CONCERN (STUDI EMPIRIS PERUSAHAAN SUBSEKTOR PERDAGANGAN ECERAN YANG TERDAFTAR DI BURSA EFEK INDONESIA PERIODE 2016 – 2020)



Nama : BETHARI SHAKUNTALA  
NIM : 1402184248  
Pembimbing Tugas Akhir : Dr. LENY SUZAN, S.E., M.Si.  
Judul Tugas Akhir : PENGARUH TINGKAT PENDIDIKAN, SKALA USAHA DAN PENGETAHUAN AKUNTANSI TERHADAP PENGGUNAAN INFORMASI AKUNTANSI (SURVEI PADA UMKM BINAAN SEKTOR MAKANAN DAN MINUMAN DI KECAMATAN BEKASI SELATAN 2022)



Nama : NATASYA MAHARANI  
NIM : 1402184253  
Pembimbing Tugas Akhir : ARDAN GANI ASALAM, S.E., M.Ak., BKP.  
Judul Tugas Akhir : PENGARUH PENGETAHUAN PERPAJAKAN DAN SANKSI PERPAJAKAN TERHADAP KEPATUHAN PAJAK (STUDI PADA WAJIB PAJAK ORANG PRIBADI NON KARYAWAN DI KPP PRATAMA BANDUNG CICADAS PERIODE 2021)

## Program Studi S1 Akuntansi



Nama : DANY SETYAWAN  
NIM : 1402184255  
Pembimbing Tugas Akhir : ANNISA NURBATIC, S.E., M.Si.  
Judul Tugas Akhir : PENGARUH AUDIT TENURE, FEE AUDIT DAN CLIENT IMPORTANCE TERHADAP KUALITAS AUDIT (STUDI PADA PERUSAHAAN SEKTOR INFRASTRUKTUR, UTILITAS, DAN TRANSPORTASI YANG TERDAFTAR DI BURSA EFEK INDONESIA (BEI) 2015-2020)



Nama : VELA BELLEZA  
NIM : 1402184260  
Pembimbing Tugas Akhir : Dr. LENY SUZAN, S.E., M.Si., CIFM.  
Judul Tugas Akhir : PENGARUH KEPEMILIKAN MANAJERIAL, KEPEMILIKAN INSTITUSIONAL, DAN UKURAN PERUSAHAAN TERHADAP INTEGRITAS LAPORAN KEUANGAN (STUDI EMPIRIS PADA PERUSAHAAN FOOD AND BEVERAGES PERIODE 2015-2019)



Nama : NABILAH BAYANAH RAHIMAH  
NIM : 1402184265  
Pembimbing Tugas Akhir : DEWA PUTRA KRISHNA MAHARDIKA, CFA, FRM  
Judul Tugas Akhir : PENGARUH UMUR PERUSAHAAN, LEVERAGE DAN LIKUIDITAS TERHADAP KINERJA KEUANGAN (STUDI PADA PERUSAHAAN SUB SEKTOR ASURANSI YANG TERDAFTAR DI BURSA EFEK INDONESIA PERIODE 2018-2021).



Nama : RIZA PERMATA OCTAVIANTY  
NIM : 1402184272  
Pembimbing Tugas Akhir : MOHAMAD RAFKI NAZAR, S.E., M.Sc. WIWIN AMINAH, S.E., M.M., Akt.  
Judul Tugas Akhir : PENGARUH RASIO KEUANGAN TERHADAP PENERIMAAN OPINI AUDIT GOING CONCERN (STUDI PADA PERUSAHAAN SUBSEKTOR MAKANAN DAN MINUMAN YANG TERDAFTAR DI BURSA EFEK INDONESIA (BEI) PERIODE 2018-2020



Nama : SYIFA DENALI KAIRINNISA  
NIM : 1402184284  
Pembimbing Tugas Akhir : VAYA JULIANA DILLAK, S.E., M.M.  
Judul Tugas Akhir : PENGARUH JENIS INDUSTRI, DUALITAS CEO, KONSENTRASI KEPEMILIKAN, DAN PROFITABILITAS TERHADAP PENGUNGKAPAN MODAL INTELEKTUAL (STUDI PADA PERUSAHAAN INDEKS KOMPAS 100 YANG TERDAFTAR DI BURSA EFEK INDONESIA PERIODE TAHUN 2017-2020)



Nama : BANIN UFIANA  
NIM : 1402184303  
Pembimbing Tugas Akhir : DEDIK NUR TRIYANTO, S.E., M.Acc.  
Judul Tugas Akhir : PENGARUH FRAUD DIAMOND TERHADAP KECURANGAN LAPORAN KEUANGAN



Nama : AMANDA RATU GRACE HUTAGAOL  
NIM : 1402184314  
Pembimbing Tugas Akhir : SRI RAHAYU, S.E., M.Ak., Ak., CA.  
Judul Tugas Akhir : PENGARUH INDEPENDENSI, KOMPETENSI, TIME BUDGET PRESSURE, DAN PENGALAMAN KERJA TERHADAP KUALITAS AUDIT (STUDI KASUS PADA INSPEKTORAT PROVINSI PAPUA TAHUN 2022)



Nama : MUHAMMAD IQBAL RIZKY MELVIN  
NIM : 1402184257  
Pembimbing Tugas Akhir : Ely Suryani, S.E., M.Si., Ak., CPA  
Judul Tugas Akhir : PENGARUH FAKTOR-FAKTOR NARSISME TERHADAP KECURANGAN LAPORAN KEUANGAN PADA PERUSAHAAN MANUFAKTUR DI BURSA EFEK INDONESIA TAHUN 2016-2020



Nama : DIRRIE NABHILA GINTING  
NIM : 1402184264  
Pembimbing Tugas Akhir : WILLY SRI YULIANDHARI, S.E., Ak., M.M. AJENG LUTHFIYATUL FARIDA, S.E., M.Akum  
Judul Tugas Akhir : PENGARUH KEPEMILIKAN INSTITUSIONAL, PROPORSI DEWAN KOMISARIS INDEPENDEN, DAN KOMITE BERKELANJUTAN TERHADAP PENGUNGKAPAN PERBANKAN HUIAU (STUDI KASUS PADA BANK UMUM KONVENSIONAL YANG TERDAFTAR DI BURSA EFEK INDONESIA (BEI) TAHUN 2018-2021)



Nama : PUTRI WULAN SARI  
NIM : 1402184267  
Pembimbing Tugas Akhir : DEANNES ISYNUWARDHANA, Ph.D  
Judul Tugas Akhir : PENGARUH PENDAPATAN BUNGA, PENDAPATAN NON-BUNGA, DAN DIVERSIFIKASI PENDAPATAN TERHADAP RISK-ADJUSTED RETURN ON ASSETS (RAROA)



Nama : SAIDAL MUHAMMAD ARIF  
NIM : 1402184282  
Pembimbing Tugas Akhir : Dr. LENY SUZAN, S.E., M.Si., Ak., CA., GALUH TRENSA MURTI, S.E., M.Si., Ak., CA., ACPA.  
Judul Tugas Akhir : PENGARUH UKURAN PERUSAHAAN, KEPEMILIKAN MANAJERIAL, DAN PROFITABILITAS TERHADAP INTEGRITAS LAPORAN KEUANGAN STUDI EMPIRIS TERHADAP PERUSAHAAN SEKTOR INDUSTRI BARANG KONSUMSI YANG TERDAFTAR DI BURSA EFEK INDONESIA PERIODE 2017-2020



Nama : MUHAMMAD TAUFIQ  
NIM : 1402184296  
Pembimbing Tugas Akhir : WAHDAN ARUM INAWATI  
Judul Tugas Akhir : PENGARUH PROPER RATING, TIFE INDUSTRI DAN GENDER DIVERSITY TERHADAP CARBON EMISSION DISCLOSURE (STUDI PADA PERUSAHAAN LQ45 YANG TERDAFTAR DI BURSA EFEK INDONESIA PERIODE 2019-2021)



Nama : MULYA ANNISA PUTRI  
NIM : 1402184306  
Pembimbing Tugas Akhir : TRI UTAMI LESTARI, SE., M.Ak  
Judul Tugas Akhir : PENGARUH PEMAHAMAN PERATURAN PAJAK, SANKSI PAJAK DAN KESADARAN PAJAK TERHADAP KEPATUHAN PENGGUNA E-COMMERCE DALAM MELENGKAPI KEWAJIBAN PAJAK (STUDI KASUS WAJIB PAJAK ORANG PRIBADI PEMILIK BISNIS ONLINE PADA MARKETPLACE SHOPEE DI KOTA BANDUNG)



Nama : SISKA ARIYANTI  
NIM : 1402198351  
Pembimbing Tugas Akhir : DEANNES ISYNUWARDHANA, Ph.D  
Judul Tugas Akhir : PENGARUH DEBT TO EQUITY RATIO, RETURN ON ASSETS, REPUTASI UNDERWRITER, UKURAN PERUSAHAAN DAN JENIS INDUSTRI TERHADAP UNDERPRICING SAHAM

## Program Studi S1 Akuntansi



Nama : FAIZAL MIFTAH KHOIRUDIN  
NIM : 1402208326  
Pembimbing Tugas Akhir : DEANNES ISYNUWARDHANA, Ph.D

Judul Tugas Akhir : PENGARUH CASH HOLDING, KEPEMILIKAN MANAJERIAL, KEPEMILIKAN PUBLIK, DAN KEBIJAKAN DIVIDEN TERHADAP INCOME SMOOTHING (STUDI PADA PERUSAHAAN SEKTOR PERTAMBANGAN YANG TERDAFTAR DI BURSA EFEK INDONESIA TAHUN 2017-2020)



Nama : NADYA SARASDHEAVY HIDAYAT  
NIM : 1402208337  
Pembimbing Tugas Akhir : KHAIRUNNISA, S.E., M.M.

Judul Tugas Akhir : PENGARUH ASET TIDAK BERWUJUD, KEPEMILIKAN ASING DAN PROFITABILITAS TERHADAP INDIKASI TRANSFER PRICING (STUDI PADA PERUSAHAAN SEKTOR PERTAMBANGAN YANG TERDAFTAR DI BURSA EFEK INDONESIA PERIODE 2016-2020)



Nama : ZAID MUHAMMAD RASID SAFARI  
NIM : 1402208345  
Pembimbing Tugas Akhir : WILLY SRI YULIANDHARI, S.E., Ak., M.M. RR. SRI SARASWATI, SE., Ak., M.Ak

Judul Tugas Akhir : PENGARUH CARBON EMISSION DISCLOSURE, ECO-EFFICIENCY DAN GREEN INNOVATION TERHADAP NILAI PERUSAHAAN (STUDI PADA PERUSAHAAN INDUSTRI HIGH PROFILE YANG TERDAFTAR DI BURSA EFEK INDONESIA (BEI) PERIODE 2017-2021)



Nama : KURNIA PUTRI RAMADHANI  
NIM : 1402208381  
Pembimbing Tugas Akhir : MOHAMAD RAFKI NAZAR, S.E., M.Sc. Dra. DJUSNIMAR ZULTILISNA, Akt., M.M.

Judul Tugas Akhir : PENGARUH AUDIT FEE, AUDIT DELAY, DAN REPUTASI AUDITOR TERHADAP AUDITOR SWITCHING (STUDI PADA PERUSAHAAN SEKTOR PERDAGANGAN, JASA, DAN INVESTASI YANG TERDAFTAR PADA BURSA EFEK INDONESIA PERIODE 2018-2021)



Nama : FAHMI NURMALITASARI  
NIM : 1402208334  
Pembimbing Tugas Akhir : Dr. CAHYANINGSIH, S.E., Ak., M.Si.

Judul Tugas Akhir : PENGARUH PENGALAMAN KERJA, KEMAMPUAN PENGGUNA DAN INSENTIF TERHADAP EFEKTIVITAS SISTEM INFORMASI AKUNTANSI (STUDI PADA USAHA MIKRO KECIL DAN MENENGAH DI KABUPATEN CILACAP YANG MENGGUNAKAN APLIKASI PENYUSUNAN LAPORAN LABA RUGI BERBASIS WEB



Nama : ADINDA LESTARI SIREGAR  
NIM : 1402208343  
Pembimbing Tugas Akhir : Dr. CAHYANINGSIH, S.E., Ak., M.Si.

Judul Tugas Akhir : PENGARUH KEMAMPUAN TEKNIK PERSONAL, UKURAN ORGANISASI, DAN PELATIHAN PEMAKAI SISTEM TERHADAP KINERJA SISTEM INFORMASI AKUNTANSI (STUDI PADA USAHA MIKRO KECIL DAN MENENGAH DI KABUPATEN LABUHANBATU YANG MENGGUNAKAN APLIKASI PENGELOLAAN PERSEDIAAN BAHAN BAKU DAN PERHITUNGAN HARGA POKOK PRODUKSI BERBASIS WEB)



Nama : SYUKUR SIRAJUDDIN  
NIM : 1402208349  
Pembimbing Tugas Akhir : DEWA PUTRA KRISHNA MAHARDIKA, CFA, FRM

Judul Tugas Akhir : PENGARUH PROFITABILITAS, HEDGING, DAN BOARD DIVERSITY TERHADAP NILAI PERUSAHAAN PADA PERUSAHAAN PERTAMBANGAN SUB SEKTOR BATU BARA YANG TERDAFTAR DI BURSA EFEK INDONESIA PERIODE 2016-2021



Nama : BRIAN LAMHOT SAHALA  
NIM : 1402208382  
Pembimbing Tugas Akhir : VAYA JULIANA DILAK, S.E., M.M. DHIAN WAHYUNI, S.E., M.Si

Judul Tugas Akhir : PENGARUH LEVERAGE, LIKUIDITAS DAN KEPERILIKAN SAHAM PUBLIK TERHADAP INTERNET FINANCIAL REPORTING (STUDI KASUS PERUSAHAAN CONSUMER CYCLICAL PERIODE 2018-2021 YANG TERDAFTAR DI BURSA EFEK INDONESIA)

REKTORAT  
Telkom University



GEDUNG BANGKIT





Fakultas  
Komunikasi & Bisnis



## I. PROFIL FAKULTAS



|                            |  |
|----------------------------|--|
| Ade Irma Susanty, Ph.D.    | Dekan Fakultas Komunikasi & Bisnis                   |
| Rah Utami Nugrahani, Ph.D. | Wakil Dekan I Akademik                               |
| Ayub Ifandy Imran, Ph.D    | Wakil Dekan II Keuangan, Sumber Daya & Kemahasiswaan |
| Idola Perdini Putri, Ph.D  | Ka. Prodi S1 Ilmu Komunikasi                         |
| Syahputra, Ph.D.           | Ka. Prodi S1 Administrasi Bisnis                     |
| Dr. Tita Melia Milyane     | Ka. Prodi S1 Hubungan Masyarakat                     |
| Reni Nuraeni, Ph.D         | Ka. Prodi S1 Penyiaran Konten Digital                |
| Dr. Nofha Rina             | Ka. Prodi S2 Ilmu Komunikasi                         |
| Dr. Putu Nina Madiawati    | Ka. Prodi S2 Administrasi Bisnis                     |

Fakultas Komunikasi dan Bisnis adalah salah satu Fakultas di Universitas Telkom yang mengedepankan pendidikan di bidang komunikasi dan bisnis, sampai saat ini Fakultas Komunikasi dan Bisnis sudah memiliki 4 Program Studi S1 yaitu Program Studi S1 Ilmu Komunikasi, Program Studi S1 Administrasi Bisnis, Program Studi S1 Hubungan Masyarakat (*Digital Public Relations*), Program Studi S1 Penyiaran Konten Digital (*Digital Content Broadcasting*), serta 2 Program Studi S2 yaitu Program Studi S2 Ilmu Komunikasi dan Program Studi S2 Administrasi Bisnis, sehingga sampai saat ini Fakultas

Komunikasi dan Bisnis telah memiliki 6 Program Studi.

Fakultas Komunikasi dan Bisnis memiliki Visi “Menjadi *research and entrepreneurial faculty* pada tahun 2023, yang berperan aktif dalam pengembangan ilmu komunikasi dan bisnis berbasis teknologi informasi “, sehingga Fakultas Komunikasi dan Bisnis bertekad menjadi *research and entrepreneurial faculty*, yang diharapkan dapat menghasilkan lulusan yang memiliki daya saing global, mampu menciptakan budaya riset dalam bidang komunikasi dan bisnis dengan atmosfer akademik lintas budaya berstandar internasional, serta menghasilkan produk inovasi yang bermanfaat dalam meningkatkan kualitas hidup masyarakat dan mendukung pembangunan ekonomi nasional melalui pengembangan budaya *entrepreneurial*, dan untuk membangun Misi tersebut Fakultas Komunikasi dan Bisnis memiliki Misi sebagai berikut :

1. Menyelenggarakan dan mengembangkan pendidikan berstandar internasional berbasis teknologi informasi.
2. Mengembangkan dan menyebarluaskan bidang ilmu komunikasi dan bisnis berbasis teknologi informasi yang diakui secara internasional.
3. Memanfaatkan bidang ilmu komunikasi dan bisnis berbasis teknologi informasi untuk kesejahteraan dan kemajuan peradaban bangsa melalui pengembangan kompetensi *entrepreneurial*.

## Profil Lulusan

Adapun profil Lulusan mahasiswa dari berbagai prodi yang dimiliki oleh Fakultas Komunikasi dan Bisnis adalah sebagai berikut :

### 1. Program Studi S1 Administrasi Bisnis

- a. Entrepreneur  
Lulusan yang mampu berkreasi dan mengelola inovasi pendirian entitas bisnis baru dengan potensi pertumbuhan yang berbasis teknologi serta mampu mengidentifikasi, mengevaluasi beragam risiko dan peluang menjalankan bisnis, dan mengusulkan alternatif solusi.
- b. Business analyst  
Lulusan yang mampu Memformulasikan dan mengimplementasikan strategi bisnis konvensional yang bersifat fungsional memiliki keterampilan hubungan antar pribadi, dan teori kelompok untuk penyelesaian konflik dan mengidentifikasi, menganalisis permasalahan dan kebijakan bisnis dengan menggunakan pendekatan analitis dan sistematis serta merumuskan solusi.
- c. Intrapreneur (Profesional)  
Lulusan yang mampu Mengidentifikasi, menganalisis permasalahan dan kebijakan bisnis dengan menggunakan pendekatan analitis dan sistematis serta merumuskan solusi.

### 2. Program Studi S1 Ilmu Komunikasi

- a. Digital Communication Strategic Planner

Profil lulusan Prodi Ilmu Komunikasi Universitas Telkom mampu berkarir menjadi seorang perencana strategis (*strategic planner*) di bidang komunikasi digital pada khususnya, dan di bidang lain pada umumnya.

- b. Digital Branding Consultant

Profil lulusan Prodi Ilmu Komunikasi Universitas Telkom mampu berkarir menjadi seorang konsultan digital branding strategy di berbagai bidang bisnis.

- c. New Media & Data analyst

Profil lulusan Prodi Ilmu Komunikasi Universitas Telkom mampu berkarir menjadi seorang analis data dan konten untuk berbagai jenis kajian media.

### 3. Program Studi S1 Hubungan Masyarakat

- a. PR Officer

Analisis dan teknisi PR yang mampu merencanakan, mengembangkan dan mengimplementasikan strategi PR, mampu melakukan riset PR, menulis dan mendistribusikan ke media, mengelola media internal, publikasi, mengorganisasi event,

- membangun relasi dengan stake-holder.
- b. **Digital PR Analyst**  
Analisis PR yang mampu memonitor, menganalisis, dan mengevaluasi dampak, serta mengevaluasi luaran (outcome) media baru, khususnya media sosial.
  - c. **Corporate Communication Planner**  
Analisis yang memiliki kemampuan membuat rencana kerja Public Relations sesuai dengan visi dan Misi Perusahaan dalam upaya membentuk persamaan persepsi antara perusahaan dan publiknya dengan tujuan membangun atau mempertahankan reputasi perusahaan.
- 4. Program Studi S1 Penyiaran Konten Digital**
- a. **Broadcasting Content Creator**  
Lulusan yang memiliki pengetahuan dan keahlian dalam merancang, memproduksi serta mengelola konten program televisi, film dan audio visual lainnya dengan memanfaatkan teknologi media digital
  - b. **Broadcasting Strategist**  
Lulusan yang memiliki pengetahuan dan keahlian untuk melakukan kajian dan penelitian dalam bidang pertelevisian, perfilman dan media digital lainnya untuk menghasilkan solusi dan pemecahan masalah.
- c. **Broadcastpreneur**  
Lulusan yang memiliki pengetahuan dan keahlian kewirausahaan untuk membuat, mengelola, serta mengembangkan usaha produksi konten program televisi, film dan audio visual lainnya dengan memanfaatkan teknologi media digital.
- 5. Program Studi S2 Administrasi Bisnis**
- a. **Governance**  
Profil lulusan Prodi Magister Administrasi Bisnis mampu mengintegrasikan konsep, mengidentifikasi, analisis, dan mempresentasikan berbagai perspektif global dalam mengembangkan strategi bisnis
  - b. **Strategic Leadership**  
Profil lulusan Prodi Magister Administrasi Bisnis mampu untuk membuat perencanaan, melaksanakan, mengkoordinasikan, mengawasi, dan menganalisis semua aktivitas bisnis dalam mengantisipasi perubahan untuk dapat menciptakan keberlanjutan perusahaan di masa depan yang lebih baik
  - c. **Startup Business Strategy**  
Profil lulusan Prodi Magister Administrasi Bisnis mampu mengidentifikasi, menyusun,

menganalisis, memformulasikan dan mengimplementasikan kebijakan, kreativitas dan inovasi dalam upaya membentuk bisnis baru serta meningkatkan kinerja bisnis, akselerasi pertumbuhan yang berbasis pada potensi dan kearifan lokal.

d. *Global Business Strategy*

Kemampuan mengembangkan bisnis, meningkatkan daya saing dan menciptakan nilai tambah perusahaan dengan mempertimbangkan perkembangan dan tren bisnis global dari berbagai aspek (ekonomi, sosial, budaya, teknologi, dan politik internasional)

## 6. Program Studi S2 Ilmu Komunikasi

a. *Academician atau Researcher*

Lulusan mampu memiliki kemampuan dan keahlian dalam memanfaatkan, menerapkan dan mengembangkan ilmu pengetahuan komunikasi berbasis digitalisasi melalui penalaran dan penelitian ilmiah berdasarkan pemikiran logis, kritis, sistematis, dan kreatif dalam menganalisis dan mengevaluasi isu, memberikan saran dan solusi dalam mengatasi krisis komunikasi baik secara teoritis dan aplikatif secara mendalam.

b. *Digital Strategic*

Communications Specialist  
Lulusan mampu memiliki

pengetahuan dan keahlian dalam merencanakan, mengembangkan, mengelola, mengkomunikasikan dan menganalisis tujuan strategis suatu organisasi kepada berbagai pemangku kepentingan (investor, pemegang saham, mitra bisnis, karyawan, pelanggan, pemerintah, dll.) khususnya dalam kajian komunikasi pemasaran dan hubungan masyarakat di era digital.

c. *Digital Media and Culture Expert*

Lulusan mampu memiliki pengetahuan dan keahlian dalam merencanakan, mengembangkan, mengelola, mengkomunikasikan dan menganalisis pesan media serta kaitannya dengan dinamika perubahan ekonomi, politik, social, budaya, representasi gender dan identitas, khususnya pada platform-platform media baru (new media).

## Riset

Terdapat banyak riset unggulan di Fakultas Komunikasi dan Bisnis terutama yang berkolaborasi dengan Universitas LN, beberapa diantaranya adalah :

1. *Collaborative Learning Environment: Study from Malaysia and Indonesia: Multimedia University, Malaysia*
2. *Innovation in Free to Air Channels in Malaysia and Indonesia: Multimedia University, Malaysia*



3. Measuring Entrepreneurship Resilience and Technology Adoption during COVID-19 Pandemic : KEDGE Business School, Prancis
4. *Conjoint Analysis of Halal Product Purchase in Spain and Indonesia* : University of Barcelona
5. *Halal Food Purchase of Indonesian Young Consumers* : International University of Catalunya
6. *Halal Tourism Research in 10 Years: Past, Present, and Future* : National Taiwan University of Science and Technology, Taiwan
7. *Law and Regulations of Science and Technology* : Science and Technology Policy Institute, Republic of Korea
8. Penyediaan, Pemanfaatan, dan Pengembangan Data dan Informasi Industri Game Indonesia : Kementerian Komunikasi dan Informasi - RI
9. *Determining model of effect of quality of accounting information systems on firm performance*: School of Business and Management - Institut Teknologi Bandung
10. *Measuring Entrepreneurship Resilience and Technology Adoption during COVID-19 Pandemic* : KEDGE Business School, Prancis
11. *Challenges and Sustainability strategy for Hotel Business during The Covid-19 Pandemic: A case study from Bengkulu City* : Universiti Teknologi Malaysia
12. *Financial Literacy for Newcomer Students in Bandung City in Facing the Covid Quarantine19* : Universitas Widyatama
13. *Implementation of Organizational Culture as A HIMAKA (Information Science and Library Student Association) Image Forming* : Universitas Widyatama
14. Efek Absorptive Capacity Dan Knowledge Management Terhadap Kemampuan Berinovasi Alumni Studi Administrasi Bisnis Telkom University
15. Efek Absorptive Capacity Dan Knowledge Management Terhadap Kemampuan Berinovasi Alumni Studi Administrasi Bisnis Telkom University
16. Analisis Jejaring Sosial Dan Sentimen Publik Pada Kebijakan Pertambangan Batu Bara Di Indonesia
17. Komparasi Peningkatan Kemampuan Bahasa Inggris Sdm Umkm Melalui Metode Konvensional Dan Pemanfaatan Teknologi Vr
18. Penerapan Aplikasi English Daily Conversation-Nflc Sebagai Media Pembelajaran Dalam Berkomunikasi Bahasa Inggris Bagi Siswa Sekolah Dasar

## Prestasi Dosen

Beberapa prestasi yang pernah diraih oleh dosen-dosen dari Fakultas Komunikasi dan Bisnis antara lain:

1. Rana Akbari Fitriawan, S.Sos., M.Si. : Partner Kumparan
2. Mahir Pradana, SE., M. Sc.BA : Reporter Laga Kandang Barcelona
3. Yuliani Rachma Putri, S.Ip., M.M. : Best Paper SCBTIII





4. Dr. Lucy Pujasari Supratman : Best Presenter International Seminar on Research for Social Justice
5. Idola Per dini Putri, Ph.D : Penerima Fasilitas Kajian data Perfilman dari Kementerian Pendidikan dan Kebudayaan
6. Cut Irna Setiawati, S.A.B., M.M : The Best Table Topics Speaker, Best Paper in ISCLC , serta menjadi juara di Table Topics Contest dalam area B4 Contest, International Speech Contest, dan Table Topics Contest dalam Joint Contest Toastmaster
7. Ayub Ilfandy Imran, Ph.D : LO pada Delegasi Asia Pacific
8. Citra Kusuma Dewi, Ph.D: Scopus Q3 Jurnal Asia Business Studies : Determinant of Online Purchase Intention: A PLS-SEM Approach
9. Idola Per dini Putri, Ph.D : Penelitian Hibah Kementerian Pendidikan dan Kebudayaan (2021)
10. Nurafni Rubiyanti, Ph.D : The 2nd ASEAN Business, Technology & Engineering Symposium (2021)
11. Dadang Ramdan , Ph.D : The 2nd winner Three minutes thesis competition (2021)
12. Dr. Nofha Rina : International Journal of Interactive Mobile Technologies (Q3) (2021)
13. Dr. Dewi K. Soedarsono, M.Si : Penelitian Hibah DIKTI tahun 2021 (2021)
14. Ira Dwi Mayangsari, S.Sos., M.M. : Penelitian Hibah DIKTI tahun 2021(2021)
15. Dr. Lucy Pujasari Supratman: Editor Buku Skala Internasional (2021)
16. Asaas Putra, S.Sos., M.I.Kom : Hibah Inovasi Modul Digital 2021 (2021)
17. Anisa Diniati, S.I.Kom., M.I.Kom : Create a Social Media Marketing Campaign Course & Bersertifikat Startegic Public Relations (2021)
18. Arry widodo, Ph.D. : Menjadi presenter/Scopus Q3 (2021)
19. Nurafni Rubiyanti, S.M.B., M.A.B., Ph.D : Menjadi presenter/Scopus Q3 & ABEATS Conference (2021)
20. Dr. Alex Winarno, ST.,MM : Best Paper Award - Conference iRanau Universiti Putra Malaysia (2021)
21. Ade Irma Susanty, Ph.D : Global Business Management Education Award (2021)
22. Cut Irna Setiawati, S.A.B., M.M. : Favorite Evaluator (2021)
23. Martha Tri Lestari, S.Sos., M.M. : Best Presenter (Communication Challenges in Post Pandemic) (2021)
24. Muhammad Sufyan Abdurrahman, S.Sos., MM : Jurnal ICEMC Terbaik (2021)
25. Ade Irma Susanty, PhD : Education Award, IEOM Conference, Universitas Sebelas Maret (2021)
26. Mahir Pradana, PhD : Dosen dengan Kinerja Riset dan Inovasi Terbaik, Yayasan Pendidikan Telkom (2021)
27. Dr. Sita Deliyana Firmialy : Best presentation award for the 5th International CONference on Interdisciplinary in Business,



- Economy, Management and Social Studies (IBEMS) (2021)
28. Dr. Sita Deliyana Firmialy :Selected Participants in the Erasmus+ OPTBANK Summer Course for the PhD student Program 2021 (2021)
  29. Rajiv Dharma Mangruwa, B.Bee, M.Tim. : Best paper award International Language and Tourism Conference (ILTC) UIA Malaysia (2021)
  30. Cut Irna Setiawati, S.A.B., M.M. : The First Winner International Speech Contest - Maranatha Toastmasters Club ; The Second Winner Table Topics Speech Contest - Maranatha Toastmasters Club ; The Second Winner Evaluation Speech Contest - Maranatha Toastmasters Club ; The First Winner Table Topics Speech Contest - Area B3 Level Contest - Toastmasters International; The Second Winner Evaluation Speech Contest - Area B3 Level Contest - Toastmasters International
  31. Mahir Pradana, PhD : 3rd Best Undergraduate Student Competition, Istanbul IEOM Conference 2022, Kadir Has University and Sabanci University
  32. Mahendra Fakhri, SE., M.AB : 3rd Best Undergraduate Student Competition, Istanbul IEOM Conference 2022, Kadir Has University and Sabanci University
  33. Dr. Lucy Pujasari Supratman,S.S., M.Si. : Reviewer Internasional dan Reviewer Jurnal Scopus Q2
  34. Nur Atnan, S.IP., M.Sc.: Pemenang Kategori Hibah Riset Mahasiswa S3
  35. Pradipta Dirgantara, S.IP., M.I.L., M.Sc : Best Presentation International Conference on Sustainability and Technology in Climate Change: Adaptation Action
  36. Dini Salmiyah Fithrah Ali, S.S., M.Si. : Penghargaan Pengabdian kepada Masyarakat Terbaik internal Universitas Telkom untuk periode Tahun Akademik 2021/2022 dengan Kategori Dosen dengan kegiatan Abdimas terbaik untuk setiap Fakultas
  37. Dr. Sita Deliyana Firmialy : Best Paper Award The 4th Asia-Pacific Management Research Conference
  38. Maulana Rezi Ramadhana, S.Psi, M.Psi, Psi : Peserta Praktik Mengajar Terbaik Praktisi – UMS
  39. Dr. Lucy Pujasari Supratman,S.S., M.Si : 20 Besar Lomba Menulis Artikel Ilmiah - Gebyar LLDIKTI
  40. Dr. Lucy Pujasari Supratman,S.S., M.Si : Award for Writing in International Perspective – Universiti Sains Malaysia
  41. Dr. Alex Winarno, S.T., M.M. : Best Paper Award Certificate iRandau International Conference of Social Science and Management

## Prestasi Mahasiswa

Terdapat banyak prestasi yang telah dihasilkan mahasiswa Fakultas Komunikasi dan Bisnis selama tahun 2022, baik skala



nasional maupun internasional diantaranya adalah sebagai berikut :

1. Juara 2 Kompetisi Pitching (Business Matching) UNJA SMART Collaboration EXPO
2. Juara 1 National Environmental Science Olympiad ( NESO )
3. Juara 1 Future Scientist Olympiad ( FUSO )
4. Juara 3 Startup Weekend Indonesia x UNS
5. Juara 2 Lomba Foto Nebula
6. Juara 1 Feskomp
7. Juara 2 Photo Contest QRIS
8. Juara 1 Galaxy Olympiad
9. Juara 3 Cheweeek 2022
10. Juara 2 Tax Academy
11. Juara 2 Fotografi Unpas
12. Juara 3 Contest Photography UPH
13. Juara 2 Undergraduate Student Paper Competition
14. Juara 1 dan 2 Kompetisi HARDIKNAS
15. Juara 1 FKIP UISU Science Competition
16. Juara 3 Ganesha Student Innovation Summit 2022 (Individual Business Case Competition)
17. Juara 1 National Hackathon Kalbis 2022
18. Juara 3 StartUp Weekend Indonesia X UNS 2022
19. Juara 3 Kejuaraan Bandung Taekwondo Open 2022
20. Juara 2 Olimpiade Muslim Muda Indonesia ( OMMI ) Tahun 2022
21. Juara 1 FMI International Photo Competition 2022
22. Juara 1 Photo Competition Surabaya Moslem Community Meet Up
23. Juara 1 Photo Competition Earth Festival Universitas Syiah Kuala
24. Juara 2 Photography Competition Perspektif UNRAM
25. Juara 3 Lomba Fotografi LPM Poliban
26. Juara 1 Photo Contest BEM-KM STIKES WN Palu
27. Juara 2 Atma Jaya Communication Photo Competition
28. Juara 1 Cathodic 2022 Photo Competition
29. Juara 1 Soul of Art Photo Competition
30. Juara 1 Lomba Fotografi Emofest 2022
31. Juara 1 Lomba Millenial Online Competition (MOC) 2022
32. Juara 1 International Photo Competition DIES NATALIS JTLM 2022
33. Juara 2 Sayembara Fotografi Archifest 2022
34. Juara 2 Photo Competition GEMPITA UNILA 2022
35. Juara 3 Lomba Fotografi Culturenesia 2022
36. Juara 2 Lomba Fotografi Senja Persma 2022
37. Juara 1 ACTION National Business Plan Competition 2022
38. Juara 1 International Project Fest 1.0 Competition
39. Best Business Case Essay Growth Summit National Business Case Competition 2022
40. Juara 3 IN International Business Plan Competition INEV 2022

## Kerjasama

Fakultas Komunikasi dan Bisnis telah bekerjasama dengan berbagai instansi dalam dan luar negeri, antara lain:

### • Luar Negeri :

1. UCSI University, Malaysia
2. Universiti Sains Malaysia
3. Universiti Teknologi Malaya
4. Universiti Utara Malaysia
5. International University of Catalunya
6. University of South Australia
7. Universiti Teknologi Petronas
8. University of Twente, Netherlands
9. PSI ( Public Speaking Institute ), Philiphine
10. Hanoi University Of Science And Technology
11. Universiti Teknologi Mara

### • Dalam Negeri

1. Pemerintah Kabupaten Bandung
2. Dinas Pendidikan Provinsi Jawa Barat
3. Dinas Pariwisata Kab. Sukabumi
4. Universitas Pembangunan Nasional "Veteran" Yogyakarta
5. Universitas Pembangunan Nasional Veteran Yogyakarta
6. PT. RAD Utama Riset
7. PT Padjajaran Padma (PADMA)
8. FIABIK Universitas Atmajaya
9. LSPR
10. Creative Hub
11. Tirto.Id

12. PT. SOKA CIPTA NIAGA BANDUNG
13. Universitas Subang
14. Dinas Pariwisata dan Budaya Kab. Bandung
15. Asosiasi Pendidikan Tinggi Ilmu Komunikasi Korwil Jaboditabek
16. KUMPARAN
17. FUJICON
18. Asosiasi Manajemen Indonesia (AMA)
19. FIK Universitas Bhayangkara
20. Fispol UPN Yogyakarta
21. PT Sistem Unggul Terintegrasi (SUSTAIN)
22. Eka TV
23. PT. Net Visi Media (NET TV)
24. SMK Telkom Banjarbaru
25. Sea Today
26. Perhimpunan Hubungan Masyarakat (PERHUMAS)
27. PT. PFN Perusahaan Umum (PERUM) Produksi Film Negara
28. PT. Gondowangi
29. PT. Sigap Tanggas Mandiri (SITAMA )
30. FISIP Universitas Widya Mataram
31. FISK Universitas Potensi Utama Medan
32. FISIP Universitas Muhammadiyah Sumatera Utara
33. FROYO STORY
34. Sekolah Guru Indonesia Dompot Dhuafa
35. Indonesia Marketing Association



## Fasilitas

Berikut ini adalah fasilitas laboratorium di Fakultas Komunikasi & Bisnis:

1. Laboratory of retailpreneur
2. Business Model And Entrepreneurship Spirit
3. Smart Dynamic Communication Model
4. Laboratorium Simulasi Bisnis
5. Laboratorium Photography
6. Laboratorium Radio
7. Laboratorium Audit Komunikasi
8. Laboratorium TV Broadcasting Digital 1
9. Laboratorium TV Broadcasting Digital 2
10. Laboratorium Post Production
11. Laboratorium Multimedia
12. Laboratorium Public Relations

## Start Up

1. Talent.Seeker.id
2. Riung UMKM
3. Si Akang Snack
4. Ekopz
5. Ketringan
6. SMESPEDIA
7. Nyetakin
8. Hyasrumah
9. Gonicraft
10. Trigo Crunch
11. Pancong Bites
12. Ketringan
13. Goni Goni
14. Oceantive
15. Letiech
16. Goed App
17. Infinity Photo



## 2. Daftar Lulusan Fakultas Komunikasi & Bisnis Periode I Tahun Akademik 2022/2023

### Program Studi S1 Administrasi Bisnis (International Class)



Nama : ANNISA AULIYA ROHMAH  
NIM : 1501182355  
Pembimbing Tugas Akhir : FAUZAN AZIZ, S.M.B., M.B.A.  
-  
Judul Tugas Akhir : PENGARUH ORIENTASI KEWIRUSAHAAN DAN ORIENTASI PASAR TERHADAP KINERJA USAHA (STUDI PADA AURA FOODS FROZEN FOOD KOTA BEKASI)



Nama : KHALID IZZATUL AKBAR  
NIM : 1501183269  
Pembimbing Tugas Akhir : R. NURAFNI RUBIYANTI, S.M.B., M.A.B.  
-  
Judul Tugas Akhir : PENGARUH PENGIKLANAN HIJAU DAN PENCITRAAN HIJAU TERHADAP NIAT BELI HIJAU PADA PRODUK GARNIER DI WILAYAH BANDUNG RAYA



Nama : ANNE DEWI EASYA  
NIM : 1501184273  
Pembimbing Tugas Akhir : ADE IRMA SUSANTY, M.M., Ph.D.  
-  
Judul Tugas Akhir : PENGARUH KERJA LEMBUR DAN MANAJEMEN WAKTU TERHADAP WORK-LIFE BALANCE KARYAWAN (STUDI PADA DIVISI HUMAN CAPITAL, KANTOR PUSAT BANK BJB BANDUNG)



## Program Studi S1 Administrasi Bisnis



Nama : RIKA TRISNIANTI  
NIM : 1501150250  
Pembimbing Tugas Akhir : ADITYA WARDHANA, S.E., M.Si., M.M.  
Judul Tugas Akhir : PENGARUH SOCIAL MEDIA MARKETING DAN CUSTOMER TRUST TERHADAP PURCHASE DECISION (STUDI PADA CUSTOMER GRAMEDIA PVI BANDUNG)



Nama : FAJAR MALIK  
NIM : 1501160290  
Pembimbing Tugas Akhir : CUT IRNA SETIAWATI, S.A.B., M.M.  
Judul Tugas Akhir : ANALISIS STRATEGI BISNIS UMKM DI MASA PANDEMI COVID-19 (STUDI PADA UMKM PRIANGSANGRI SEJAHTERA PUNCAK BOGOR)



Nama : MUHAMMAD GANY  
NIM : 1501160415  
Pembimbing Tugas Akhir : NADYA NOVANDRIANI KARINA MOELIONO, S.Sos., M.A.B.  
Judul Tugas Akhir : PENGARUH BRAND AMBASSADOR (BTS) TERHADAP BRAND IMAGE TOKOPEDIA



Nama : ADITYA IVAN DEVARA  
NIM : 1501164184  
Pembimbing Tugas Akhir : MAHENDRA FAKHRI, S.E., M.A.B.  
Judul Tugas Akhir : PENGARUH BRAND IMAGE TERHADAP KEPUTUSAN PEMBELIAN PRODUK KENDARAAN BERMOTOR RODA DUA KTM DI BANDUNG



Nama : SAPTO BAYU ADJI SOSRO WIJAYA  
NIM : 1501164274  
Pembimbing Tugas Akhir : R. NURAFNI RUBIYANTI, S.M.B., M.A.B.  
Judul Tugas Akhir : PENGARUH CITRA MERK DAN KUALITAS PRODUK TERHADAP KEPUTUSAN PEMBELIAN BATIK (STUDI PADA KONSUMEN RUMAH BATIK ANTO DJAMIL SOKARAJA)



Nama : LUTHFIYAH NUR SAUSAN  
NIM : 1501170039  
Pembimbing Tugas Akhir : KRISTINA SISILIA, S.T., M.A.B.  
Judul Tugas Akhir : PENGARUH MOTIVASI KEWIRAUSAHAAN TERHADAP KESUKSESAN BISNIS DENGAN PSYCHOLOGICAL CAPITAL SEBAGAI VARIABEL INTERVENING PADA PELAKU UMKM DI TOPUR



Nama : ILHAM AJI SAPUTRA  
NIM : 1501170096  
Pembimbing Tugas Akhir : Dr. IMANUDDIN HASBI, S.T., M.M.  
Judul Tugas Akhir : EFEKTIFITAS PENGGUNAAN MEDIA SOSIAL INSTAGRAM @YESTERDAY957 TERHADAP MINAT BELI KONSUMEN



Nama : AKMAL DAVID GUSFEI  
NIM : 1501172150  
Pembimbing Tugas Akhir : MAHIR PRADANA, S.E., M.Sc.BA.  
Judul Tugas Akhir : PENGARUH E-SERVICE QUALITY DAN E-TRUST TERHADAP E-CUSTOMER LOYALTY MELALUI E-CUSTOMER SATISFACTION SEBAGAI VARIABEL INTERVENING



Nama : TASYA FADIA AS SYIHAB  
NIM : 1501174118  
Pembimbing Tugas Akhir : SYAHPUTRA, S.Sos., M.Sc., Ph.D.  
Judul Tugas Akhir : PENGARUH DIGITAL MARKETING DAN BRAND LOYALTY TERHADAP KEPUTUSAN PEMBELIAN LAYANAN VIDEO ON DEMAND NETFLIX



Nama : DZAKI ALSA  
NIM : 1501174205  
Pembimbing Tugas Akhir : FAUZAN AZIZ, S.M.B., M.B.A.  
Judul Tugas Akhir : PENGARUH BRAND AMBASSADOR DAN DISCOUNT TERHADAP KEPUTUSAN PEMBELIAN (STUDI KASUS PADA KONSUMEN LAZADA KOTA BANDUNG)



Nama : MUHAMMAD BAGIR SADR  
NIM : 1501174299  
Pembimbing Tugas Akhir : PUTU NINA MADIAWATI, Dr., S.T., M.T., M.MM.M.  
Judul Tugas Akhir : PENGARUH ELECTRONIC WORD OF MOUTH DAN CONTENT MARKETING TERHADAP PURCHASE INTENTION YANG DIPENGARUHI OLEH BRAND IMAGE PADA INSTAGRAM MCDONALD'S INDONESIA



Nama : ELVINA SYAFIRA ASTI  
NIM : 1501174393  
Pembimbing Tugas Akhir : PUTU NINA MADIAWATI, Dr., S.T., M.T., M.MM.M.  
Judul Tugas Akhir : PENGARUH STRATEGI PROMOSI, KUALITAS PRODUK, WORD OF MOUTH (WOM) TERHADAP KEPUTUSAN PEMBELIAN CFC MELALUI VARIABEL BRAND IMAGE



Nama : DESWITA AZARINE NUR  
NIM : 1501174396  
Pembimbing Tugas Akhir : Dr. ALEX WINARNO, S.T., M.M.  
Judul Tugas Akhir : PENGARUH KEDISIPLINAN DAN BUDAYA ORGANISASI TERHADAP KINERJA KARYAWAN PADA PT TELKOM INDONESIA (PERSERO) TBK MEDAN



Nama : MOHAMMAD REZZA RISVIANSYAH  
NIM : 1501180015  
Pembimbing Tugas Akhir : Dr. H. ROMAT SARAGIH, M.M.  
Judul Tugas Akhir : PENGARUH DISIPLIN KERJA TERHADAP KINERJA KARYAWAN PT. SUMHING INDONESIA CIKARANG JABABEKA

## Program Studi S1 Administrasi Bisnis



Nama : INASA BINTANG MAHARDIKA  
NIM : 1501180032  
Pembimbing Tugas Akhir : R. NURAFNI RUBIYANTI, S.M.B., M.A.B.  
-  
Judul Tugas Akhir : PENGARUH BRAND IMAGE DAN KUALITAS PRODUK TERHADAP MINAT BELI PRODUK MS GLOW DI KOTA KARAWANG



Nama : ALDI AJI PANGESTU  
NIM : 1501180044  
Pembimbing Tugas Akhir : Dr. IMANUDDIN HASBI, S.T., M.M.  
-  
Judul Tugas Akhir : STRATEGI PEMASARAN UNTUK MENINGKATKAN PENJUALAN PADA AKU COFFEE DAN RESTO



Nama : DIANA GRETA FEMI LESTARI  
NIM : 1501180064  
Pembimbing Tugas Akhir : ANITA SILVIANITA, S.E., M.S.M., Ph.D  
-  
Judul Tugas Akhir : PENGARUH LINGKUNGAN KERJA DAN MOTIVASI KERJA TERHADAP KEPUASAN KERJA PERAWAT RUMAH SAKIT BAITUL HIKMAH DI KENDAL



Nama : ATHALIA HERLYANA PUTRI  
NIM : 1501180097  
Pembimbing Tugas Akhir : TRI INDRA WIJAKSANA, S.Sos., M.Si.  
-  
Judul Tugas Akhir : ANALISIS E-SERVICE QUALITY MENGGUNAKAN IMPORTANCE PERFORMANCE ANALYSIS (IPA) PADA PENGGUNA APLIKASI PEGADAIAN DIGITAL



Nama : ILHAM FHADILAH  
NIM : 1501180146  
Pembimbing Tugas Akhir : RETNO SETYORINI, S.T., M.M.  
-  
Judul Tugas Akhir : PENGARUH E-COMMERCE TERHADAP VOLUME PENJUALAN SHOPEE FOOD PADA PRODUK UMKM DI KOTA BANDUNG



Nama : MOCHAMMAD RAZA ALIFFUTRA HAPIDULLAH  
NIM : 1501180192  
Pembimbing Tugas Akhir : ADITYA WARDHANA, S.E., M.Si., M.M.  
-  
Judul Tugas Akhir : PENGARUH KUALITAS PELAYANAN SHOPEE TERHADAP KEPUASAN PELANGGAN DAN DAMPAKNYA TERHADAP LOYALITAS PELANGGAN ECOMMERCE SHOPEE



Nama : ADITYA AJI PRATAMA  
NIM : 1501180199  
Pembimbing Tugas Akhir : R. NURAFNI RUBIYANTI, S.M.B., M.A.B.  
-  
Judul Tugas Akhir : PENGARUH KREDIBILITAS BRAND AMBASSADOR TWICE TERHADAP BRAND IMAGE SCARLETT WHITENING



Nama : TASYA SHAFIRA ARDINI  
NIM : 1501180218  
Pembimbing Tugas Akhir : MAHIR PRADANA, S.E., M.Sc.BA.  
-  
Judul Tugas Akhir : PENGARUH KOMPENSASI DAN MOTIVASI TERHADAP KINERJA KARYAWAN (STUDI KASUS PADA PT. TELEKOMUNIKASI INDONESIA KANTOR WILAYAH MANADO)



Nama : ALFAJAR RAMADHAN KAMANDAKA  
NIM : 1501180260  
Pembimbing Tugas Akhir : Dr. AKHMAD YUNANI, S.E., M.T  
-  
Judul Tugas Akhir : ANALISIS BAURAN PROMOSI COFFEE KAULA



Nama : SALWA RIZKI DESI AYUNDA SARI  
NIM : 1501180274  
Pembimbing Tugas Akhir : Dr. IMANUDDIN HASBI, S.T., M.M.  
-  
Judul Tugas Akhir : ANALISIS STRATEGI PENGEMBANGAN BISNIS MENGGUNAKAN SMART BUSINESS MAP PADA D'WAN SHOES



Nama : JENISA LARAS GALUH SAFITRI  
NIM : 1501180289  
Pembimbing Tugas Akhir : FARAH OKTAFANI, S.E., M.M.  
-  
Judul Tugas Akhir : ANALISIS PENERIMAAN AUGMENTED REALITY PADA WARDAH VIRTUAL TRY ON DENGAN PENDEKATAN TECHNOLOGY ACCEPTANCE MODEL (TAM)



Nama : ALVIN NAUFAL  
NIM : 1501180306  
Pembimbing Tugas Akhir : SHERLY ARTADITA, S.T.P., M.B.A., M.S.M  
-  
Judul Tugas Akhir : PENGARUH KUALITAS PRODUK DAN PERSEPSI KONSUMEN TERHADAP KEPUTUSAN PEMBELIAN HOLLAND BAKERY CABANG BUAH BATU, JAWA BARAT



Nama : YOGA AZHAR CALAKAN  
NIM : 1501180320  
Pembimbing Tugas Akhir : NUSLIH JAMIAT, S.E., M.M.  
-  
Judul Tugas Akhir : PENGARUH STORE ATMOSPHERE DAN HARGA TERHADAP KEPUTUSAN PEMBELIAN PADA RM KHAS SUNDA IBU ENUNG



Nama : ANUGRAH FAHRESA SUPRIYADI  
NIM : 1501180322  
Pembimbing Tugas Akhir : FITRIANI NUR UTAMI, S.Si., M.M.  
-  
Judul Tugas Akhir : PENGARUH ELECTRONIC WORD OF MOUTH DAN PERSEPSI NILAI TERHADAP KEPUTUSAN PEMBELIAN BUKALAPAK DI KOTA BANDUNG

## Program Studi S1 Administrasi Bisnis



Nama : FAKHRI IRHAMSYAH GUNTORO  
NIM : 1501180374  
Pembimbing Tugas Akhir : MARHENI EKA SAPUTRI, S.T., M.B.A.  
Judul Tugas Akhir : PENGARUH DUTA MEREK DAN CIRTA MEREK TERHADAP MINAT BELI MS GLOW DI KOTA BANDUNG



Nama : HARDIANTI RUSI SITOMPUL  
NIM : 1501181134  
Pembimbing Tugas Akhir : YULIA NUR HASANAH, S.Si., MBA  
Judul Tugas Akhir : PEMBERDAYAAN MASYARAKAT UNTUK MENDAUR ULANG SAMPAH PADA START-UP GONICRAFT



Nama : MOHAMMAD NORWAHYU ZEHRI ARIFITA  
NIM : 1501181257  
Pembimbing Tugas Akhir : PRAMITHA AULIA, S.Psi., M.Psi.  
Judul Tugas Akhir : PENGARUH BRAND IMAGE TERHADAP KEPUTUSAN PEMBELIAN MENGGUNAKAN SHOPEEPAY PADA MAHASISWA TELKOM UNIVERSITY



Nama : RIDHO CHAIRIAN  
NIM : 1501183307  
Pembimbing Tugas Akhir : ANITA SILVIANITA, S.E., M.S.M., Ph.D  
Judul Tugas Akhir : PENGARUH SERVICE QUALITY TERHADAP LOYALTY DENGAN SATISFACTION SEBAGAI VARIABEL MEDIASI PADA PELANGGAN E-COMMERCE SHOPEE



Nama : TRI SELEKSIA ASIH  
NIM : 1501184002  
Pembimbing Tugas Akhir : R. NURAFNI RUBIYANTI, Ph.D  
Judul Tugas Akhir : ANALISIS FAKTOR-FAKTOR YANG MEMPENGARUHI KEPUTUSAN BELANJA ONLINE KONSUMEN SAAT HARI BELANJA ONLINE NASIONAL (HARBOLNAS) (STUDI KASUS PADA GENERASI Z DI KABUPATEN DAN KOTA BANDUNG)



Nama : M. AMEL SALSABIL  
NIM : 1501184008  
Pembimbing Tugas Akhir : ANITA SILVIANITA, S.E., M.S.M., Ph.D  
Judul Tugas Akhir : PENGARUH KUALITAS PELAYANAN DAN CITRA MEREK TERHADAP LOYALITAS PELANGGAN BRAND HUMBLEZING



Nama : DAFFA ZULIO WAHYU ATHALLAH  
NIM : 1501184033  
Pembimbing Tugas Akhir : TRI INDRA WIJAKSANA, S.Sos., M.Si.  
Judul Tugas Akhir : PENGARUH KUALITAS PELAYANAN TERHADAP KEPUJASAN PELANGGAN TOKOPEDIA



Nama : MUSTIKA LIANA  
NIM : 1501184039  
Pembimbing Tugas Akhir : FITRIANI NUR UTAMI, S.Si., M.M.  
Judul Tugas Akhir : PENGARUH KUALITAS PELAYANAN DAN HARGA TERHADAP KEPUJASAN PELANGGAN GOJEK DI JABODETABEK



Nama : I GUSTI NGURAH BAGUS WARDITYA NINGRAT  
NIM : 1501184047  
Pembimbing Tugas Akhir : TAUFAN UMBARA, S.T., M.M  
Judul Tugas Akhir : ANALISIS PROFIL KONSUMEN CO-WORKING SPACE PUCO ROOFTOP BALI MENGGUNAKAN PETA EMPATI



Nama : ALIA SALSA IQNATA  
NIM : 1501184051  
Pembimbing Tugas Akhir : TAUFAN UMBARA, S.T., M.M  
Judul Tugas Akhir : PENGARUH HARGA, MEREK DAN KUALITAS PRODUK TERHADAP KEPUTUSAN PEMBELIAN HIJAB DI STORE RABBANI CABANG BANDUNG



Nama : LAZUARDI BAGUS NUGROHO  
NIM : 1501184059  
Pembimbing Tugas Akhir : ARRY WIDODO, Ph.D.  
Judul Tugas Akhir : PENGARUH BRAND IMAGE DAN MEDIA COMMUNICATION TERHADAP PROCESS PURCHASE DECISION ( STUDY CASE ERIGO APPAREL )



Nama : TANIKA MELINDA  
NIM : 1501184065  
Pembimbing Tugas Akhir : CUT IRNA SETIAWATI, S.A.B., M.M.  
Judul Tugas Akhir : ANALISIS MINAT PENGGUNA LAYANAN TELEMEDICINE HALODOC DI KOTA BANDUNG DENGAN MENGGUNAKAN MODEL MODIFIKASI UTAUT2.



Nama : INA SEPTIANA BR TARIGAN  
NIM : 1501184070  
Pembimbing Tugas Akhir : MAHIR PRADANA, S.E., M.Sc.BA.  
Judul Tugas Akhir : PENGARUH KUALITAS PELAYANAN KEDAI KOPI KAREL TERHADAP KEPUJASAN PELANGGAN



Nama : ABDULLAH RAHMAN KABAN  
NIM : 1501184078  
Pembimbing Tugas Akhir : CITRA KUSUMA DEWI, S.E., M.A.B. Ph.D  
Judul Tugas Akhir : PENGARUH CITRA MEREK DAN KUALITAS PRODUK TERHADAP KEPUTUSAN PEMBELIAN SEPATU COMPASS

## Program Studi S1 Administrasi Bisnis



Nama : THIFHANY NADHIRA AGHNIYA  
NIM : 1501184105  
Pembimbing Tugas Akhir : PRAMITHA AULIA, S.Psi., M.Psi.  
Judul Tugas Akhir : PENGARUH STRES KERJA DAN BURNOUT TERHADAP KINERJA KARYAWAN PT TELKOM SATELIT INDONESIA



Nama : META ARTHA MEVIA  
NIM : 1501184124  
Pembimbing Tugas Akhir : ALDI AKBAR, A.T., M.M.  
Judul Tugas Akhir : PENGARUH E-SERVICE QUALITY TERHADAP KEPUTUSAN PEMBELIAN PADA SKINCARE SOMETHINC YANG BERKOLABORASI DENGAN NCT DREAM DENGAN BRAND AMBASSADOR SEBAGAI VARIABEL MODERASI DI WILAYAH BANDUNG



Nama : MUHAMMAD RIFQI GHIFFARY  
NIM : 1501184138  
Pembimbing Tugas Akhir : MAHENDRA FAKHRI, S.E., M.A.B.  
Judul Tugas Akhir : PENGARUH PENERAPAN WORK FROM HOME TERHADAP KINERJA PEGAWAI BIDANG PENGELOLAAN SUMBER DAYA MANUSIA KEMENTERIAN DALAM NEGRI REPUBLIK INDONESIA



Nama : LUKMAN BAKTI KUSUMAH  
NIM : 1501184139  
Pembimbing Tugas Akhir : TRIAJI PRIO PRATOMO, S.Pi., M.A.B.  
Judul Tugas Akhir : PENGARUH JOB SEARCH DAN PENGGUNAAN SOCIAL MEDIA TERHADAP JOB SATISFACTION MASYARAKAT KARAWANG PADA MASA PANDEMI COVID-19



Nama : TAUFIK WIRA PRATAMA  
NIM : 1501184145  
Pembimbing Tugas Akhir : R. NURAFNI RUBIYANTI, S.M.B., M.A.B.  
Judul Tugas Akhir : PENGARUH PROMOSI MEDIA SOSIAL INSTAGRAM DAN CITRA MEREK TERHADAP PROSES KEPUTUSAN PEMBELIAN PROPERTI ERA BANDUNG



Nama : MAULINADIA NUR ISNAASSARO  
NIM : 1501184147  
Pembimbing Tugas Akhir : CITRA KUSUMA DEWI, S.E., M.A.B. Ph.D  
Judul Tugas Akhir : PENGARUH PERCEIVED INFLUENCE, BRAND ENGAGEMENT IN SELF CONCEPT DAN BRAND EXPECTED VALUE TERHADAP INTENTION TO PURCHASE RECOMMENDED BRAND DI PLATFORM SOCIAL MEDIA INSTAGRAM (STUDI PADA SOMETHINC DENGAN INFLUENCER TASYA FARASYA)



Nama : ALEXIUS PRIYANTORO  
NIM : 1501184149  
Pembimbing Tugas Akhir : RETNO SETYORINI, S.T., M.M.  
Judul Tugas Akhir : PERENCANAAN STRATEGI PEMASARAN DENGAN ANALISIS SWOT DAN ANALYTIC HIERARCHY PROCESS (AHP) PADA HOTEL LINGIAN



Nama : EDGAR PRATAMA  
NIM : 1501184150  
Pembimbing Tugas Akhir : ANITA SILVIANITA, S.E., M.S.M., Ph.D  
Judul Tugas Akhir : PENGARUH HABIT DAN FACILITATING CONDITION TERHADAP USE BEHAVIOR DENGAN M-BANKING INTENTION SEBAGAI VARIABLE MEDIASI PADA LIVIN BY MANDIRI



Nama : HANI NURHANIFAH  
NIM : 1501184154  
Pembimbing Tugas Akhir : ADE IRMA SUSANTY, M.M., Ph.D.  
Judul Tugas Akhir : PENGARUH BEBAN KERJA TERHADAP STRES KERJA KARYAWAN DI PT XYZ KABUPATEN BANDUNG



Nama : AURELIA PUTRI FATHARANI  
NIM : 1501184163  
Pembimbing Tugas Akhir : Dr. AGUS MAOLANA HIDAYAT, S.E., M.Si.  
Judul Tugas Akhir : PENGARUH PROMOSI PENJUALAN DAN IKLAN TERHADAP MINAT BELI GRABFOOD



Nama : WINDA PUTRI DHARMAWAN  
NIM : 1501184181  
Pembimbing Tugas Akhir : FARAH OKTAFANI, S.E., M.M.  
Judul Tugas Akhir : ANALISIS FAKTOR-FAKTOR YANG MEMPENGARUHI PERUBAHAN PERILAKU KONSUMEN DALAM KEPUTUSAN PEMBELIAN MAKANAN PADA APLIKASI GOJEK



Nama : HIDAYATI SOLICHA  
NIM : 1501184186  
Pembimbing Tugas Akhir : ARRY WIDODO, Ph.D.  
Judul Tugas Akhir : PENGARUH BRAND AWARENESS DAN KUALITAS LAYANAN TERHADAP KEPUTUSAN PENGGUNAAN SHOPEEPAY DI BANDUNG



Nama : RESTI  
NIM : 1501184187  
Pembimbing Tugas Akhir : CUT IRNA SETIAWATI, S.A.B., M.M.  
Judul Tugas Akhir : PENGARUH CUSTOMER RELATIONSHIP MANAGEMENT BERUPA GOCLUB FEATURE TERHADAP LOYALITAS PENGGUNA APLIKASI GOJEK DI KOTA BANDUNG



Nama : FAUZIA RAHMAN  
NIM : 1501184203  
Pembimbing Tugas Akhir : ADE IRMA SUSANTY, M.M., Ph.D.  
Judul Tugas Akhir : PENGARUH KESEHATAN DAN KESELAMATAN KERJA, LINGKUNGAN KERJA, DAN KOMPENSASI FINANSIAL TERHADAP PRODUKTIVITAS KARYAWAN PADA PT. DUTA MITRA LUHUR TANGERANG



## Program Studi S1 Administrasi Bisnis



Nama : ALWINA FEBRI ROSANNA SIREGAR  
NIM : 1501184205  
Pembimbing Tugas Akhir : Dr. ALEX WINARNO, S.T., M.M.  
Judul Tugas Akhir : PENGARUH KOMUNIKASI DAN KOMPETENSI SUMBER DAYA MANUSIA TERHADAP KINERJA KARYAWAN



Nama : M. FIKRI  
NIM : 1501184211  
Pembimbing Tugas Akhir : ANITA SILVIANITA, S.E., M.S.M., Ph.D  
Judul Tugas Akhir : PENGARUH PERILAKU, PENGALAMAN, DAN KEPUASAN PELANGGAN TERHADAP KEPUTUSAN PEMBELIAN PADA URBAN TRAFFIC DISTRO KOTA MEDAN



Nama : DINDA AYUDIA DEWI  
NIM : 1501184225  
Pembimbing Tugas Akhir : Dr. AKHMAD YUNANI, S.E., M.T  
Judul Tugas Akhir : ANALISIS PREFERENSI KONSUMEN DALAM BERBELANJA: PILIHAN ANTARA SUPERMARKET ATAU MINIMARKET DI ERA COVID-19



Nama : WIDI OKTAPRIANI DESMAYANTI  
NIM : 1501184234  
Pembimbing Tugas Akhir : PUTU NINA MADIAWATI, Dr., S.T., M.T., M.MM.M.  
Judul Tugas Akhir : PENGARUH EXPERIENTIAL MARKETING DAN STORE ATMOSPHERE TERHADAP LOYALITAS KONSUMEN MELALUI KEPUASAN KONSUMEN DI KUE BALOK KANG DIDIN BANDUNG



Nama : PALENSIA RIRIN APRIANI  
NIM : 1501184241  
Pembimbing Tugas Akhir : R. NURAFNI RUBIYANTI, S.M.B., M.A.B.  
Judul Tugas Akhir : PENGARUH VARIASI PRODUK, KUALITAS PRODUK DAN HARGA TERHADAP MINAT BELI DI ETALASE PASAR BARU BANDUNG (ETAPASBAR.ID)



Nama : BRYAN JORIKO S. MILALA  
NIM : 1501184249  
Pembimbing Tugas Akhir : MAHENDRA FAKHRI, S.E., M.A.B.  
Judul Tugas Akhir : ANALISIS PENGARUH PROMOSI DAN KUALITAS PELAYANAN TERHADAP KEPUASAN PELANGGAN PADA OBJEK WISATA PUNCAK GUNDALING DI KABUPATEN KARO



Nama : REGINTA LEO PRANATA SEMBIRING  
NIM : 1501184250  
Pembimbing Tugas Akhir : CUT IRNA SETIAWATI, S.A.B., M.M.  
Judul Tugas Akhir : PENGARUH MARKETING MIX TERHADAP KEPUTUSAN PEMBELIAN PRODUK WOOD ART SENTRA PRINTING MEDAN



Nama : NICO MARULI S  
NIM : 1501184254  
Pembimbing Tugas Akhir : DEVILIA SARI, S.T., M.S.M.  
Judul Tugas Akhir : PENGARUH KUALITAS PELAYANAN TERHADAP KEPUASAN KONSUMEN PADA COFFEE SHOP CANGKIR PERTAMA DI JALAN BARU



Nama : MUHAMMAD HOZALI  
NIM : 1501184268  
Pembimbing Tugas Akhir : Dr. SITA DELIYANA FIRMALY, S.E., MSM  
Judul Tugas Akhir : ANALISIS KESEHATAN LAPORAN KEUANGAN CV. RAMP KELAPA SAWIT GAJAH TUNGGAL (PERSEROAN)



Nama : TOMMY PRASETO WIBOWO SURYANTO  
NIM : 1501184270  
Pembimbing Tugas Akhir : MARHENI EKA SAPUTRI, S.T., M.B.A.  
Judul Tugas Akhir : PENGARUH ELECTRONIC WORD OF MOUTH (E WOM) DAN SOCIAL MEDIA MARKETING TERHADAP PURCHASE DECISIONS SPOTIFY PREMIUM



Nama : AURELLIA DEVANIA AMELZA  
NIM : 1501184277  
Pembimbing Tugas Akhir : DR. ASTADI PANGARSO, ST., MBA  
Judul Tugas Akhir : PENGARUH KOMITMEN ORGANISASI TERHADAP KINERJA KARYAWAN PT. TIGER STAR INDONESIA



Nama : NIKITA SALSABILA  
NIM : 1501184281  
Pembimbing Tugas Akhir : R. NURAFNI RUBIYANTI, S.M.B., M.A.B.  
Judul Tugas Akhir : PENGARUH GREEN MARKETING KAMPANYE FOREVER AGAINST ANIMAL TESTING TERHADAP BRAND IMAGE THE BODY SHOP (STUDI PADA KONSUMEN THE BODY SHOP DI KOTA BANDUNG)



Nama : AZATI HANANI IMANIA  
NIM : 1501184290  
Pembimbing Tugas Akhir : Dr. AGUS MAOLANA HIDAYAT, S.E., M.Si.  
Judul Tugas Akhir : PENGARUH PENGETAHUAN KEWIRUSAHAAN DAN MOTIVASI KEWIRUSAHAAN TERHADAP KEBERHASILAN USAHA



Nama : ALSIYAN SISVANKA  
NIM : 1501184293  
Pembimbing Tugas Akhir : FAUZAN AZIZ, S.M.B., M.B.A.  
Judul Tugas Akhir : PENGARUH PERCEIVED VALUE TERHADAP KEPUASAN KONSUMEN CARNE SMOKED BBQ BANDUNG

## Program Studi S1 Administrasi Bisnis



Nama : NUR WIJAYANTI  
NIM : 1501184298  
Pembimbing Tugas Akhir : BUDI RUSTANDI KARTAWINATA, S.E., M.M.  
Judul Tugas Akhir : PENGARUH FINANCIAL LITERACY, FINANCIAL CONFIDENCE, DAN LOCUS OF CONTROL EKSTERNAL TERHADAP PERSONAL FINANCE MANAGEMENT (OBJEK STUDI PADA MAHASISWA DI JAWA TIMUR)



Nama : A. MUHAMMAD REZA ADITYA PUTRA AMIER  
NIM : 1501184309  
Pembimbing Tugas Akhir : MAHIR PRADANA, S.E., M.Sc.BA.  
Judul Tugas Akhir : ANALISIS BIBLIOMETRIK TENTANG GREEN MARKETING: PERKEMBANGAN STUDI DALAM PERIODE 1999-2022



Nama : AHMAD MUHAEMIN  
NIM : 1501184323  
Pembimbing Tugas Akhir : Budi Rustandi Kartawinata S.E., M.M.  
Judul Tugas Akhir : PENGARUH FINANCIAL LITERACY, HERDING, DAN OVERCONFIDENCE TERHADAP KEPUTUSAN INVESTASI MASYARAKAT USIA PRODUKTIF DI KOTA BOGOR



Nama : ANDHIKA NOVANTO  
NIM : 1501184327  
Pembimbing Tugas Akhir : MAHIR PRADANA, S.E., M.Sc.BA.  
Judul Tugas Akhir : STUDI BAURAN PEMASARAN DI INDUSTRI COFFEE SHOP: SEBUAH ANALISIS PADA DATABASE SCOPUS



Nama : MALVA RAVIEDA APSARI  
NIM : 1501184329  
Pembimbing Tugas Akhir : ADITYA WARDHANA, S.E., M.Si., M.M.  
Judul Tugas Akhir : ANALISIS KEPUASAN PENGGUNA APLIKASI TIX ID DITINJAU DARI E-SERVICE QUALITY MENGGUNAKAN METODE IMPORTANCE-PERFORMANCE ANALYSIS (IPA)



Nama : ALISIA AZZAHRA  
NIM : 1501184330  
Pembimbing Tugas Akhir : ARIF KUSWANTO, S.T., M.B.A  
Judul Tugas Akhir : PENGARUH KUALITAS LAYANAN DAN KEPUASAN PELANGGAN TERHADAP LOYALITAS PELANGGAN PADA KONSUMEN INDOMARET DI DKI JAKARTA



Nama : NAILA DWI IMANITA  
NIM : 1501184344  
Pembimbing Tugas Akhir : FAUZAN AZIZ, S.M.B., M.B.A.  
Judul Tugas Akhir : PENGARUH PERCEIVED VALUE TERHADAP MINAT MENGGUNAKAN SPOTIFY PREMIUM DI KOTA BANDUNG



Nama : FERDI LAZUARDI  
NIM : 1501184361  
Pembimbing Tugas Akhir : FAUZAN AZIZ, S.M.B., M.B.A.  
Judul Tugas Akhir : PENGARUH PERSEPSI KUALITAS DAN HARGA TERHADAP KEPUTUSAN PEMBELIAN PADA UP'S COFFEE & EATERY



Nama : FIKRY RAIHAN  
NIM : 1501184368  
Pembimbing Tugas Akhir : Dr AKHMAD YUNANI, S.E., M.T  
Judul Tugas Akhir : PENGARUH LINGKUNGAN KERJA DAN MOTIVASI KERJA KARYAWAN TERHADAP KEPATUHAN GOOD CORPORATE GOVERNANCE



Nama : MUHAMAD RACHMAN SAPUTRA  
NIM : 1501184377  
Pembimbing Tugas Akhir : CUT IRNA SETIAWATI, S.A.B., M.M.  
Judul Tugas Akhir : PENGARUH ELECTRONIC WORD OF MOUTH (E-WOM) TERHADAP KEPUTUSAN PEMBELIAN HONDA BEAT DI KOTA BANDUNG



Nama : ABDILLAH IBNU HIBAN HAMDANI  
NIM : 1501184390  
Pembimbing Tugas Akhir : CUT IRNA SETIAWATI, S.A.B., M.M.  
Judul Tugas Akhir : PENGARUH BRAND AMBASSADOR NCT DREAM TERHADAP MINAT BELI PRODUK MIE INSTAN LEMONILO DI KOTA BANDUNG



Nama : FAUZIL ABRAR  
NIM : 1501184452  
Pembimbing Tugas Akhir : MAHIR PRADANA, S.E., M.Sc.BA.  
Judul Tugas Akhir : PENGARUH HARGA DAN KUALITAS PELAYANAN TERHADAP KEPUTUSAN PEMBELIAN



Nama : KHEVIN INSAN HUTAHAEAN  
NIM : 1501208382  
Pembimbing Tugas Akhir : NUSLIH JAMIAT, S.E., M.M.  
Judul Tugas Akhir : PENGARUH IKLAN DAN BRAND IMAGE TERHADAP KEPUTUSAN PEMBELIAN KONSUMEN LAZADA DI KOTA MEDAN



Nama : BANU SURYA GANEA WIJAYA  
NIM : 1501208389  
Pembimbing Tugas Akhir : SYAHPUTRA, S.Sos., M.Sc., Ph.D.  
Judul Tugas Akhir : PENGARUH E-SERVICE QUALITY TERHADAP BRAND AWARENESS PRODUK SORSCHA EYEWEAR DI APLIKASI SHOPEE 2021



## Program Studi S1 Administrasi Bisnis



Nama : VIDA WAHDA MAULIDA  
NIM : 1501208390  
Pembimbing Tugas Akhir : FITRIANI NUR UTAMI, S.Si., M.M.  
Judul Tugas Akhir : PENGARUH E SERVICE QUALITY TERHADAP E CUSTOMER SATISFACTION APLIKASI ALFAGIFT DI PROVINSI JAWA BARAT



Nama : DHANDI MUSLIZAR  
NIM : 1501208391  
Pembimbing Tugas Akhir : TRISHA GILANG SARASWATI, S.E., M.S.M.  
Judul Tugas Akhir : PENGARUH MARKETING MIX DAN ELECTRONIC WORD OF MOUTH (E-WOM) TERHADAP KEPUTUSAN PEMBELIAN PADA OLENKA COFFEE AND DINING DI BANDA ACEH



Nama : NURUL FAUZIYAH RAHMAH  
NIM : 1501208393  
Pembimbing Tugas Akhir : FITRIANI NUR UTAMI, S.Si., M.M.  
Judul Tugas Akhir : PENGARUH KUALITAS PELAYANAN TERHADAP KEPUASAN KONSUMEN JASA PENGIRIMAN PADA JNT EXPRESS DI GARUT



Nama : MILA POPI PURNAMA  
NIM : 1501208395  
Pembimbing Tugas Akhir : DEVILIA SARI, S.T., M.S.M.  
Judul Tugas Akhir : PENGARUH PERSEPSI MANFAAT, PERSEPSI KEMUDAHAN PENGGUNAAN DAN PERSEPSI RISIKO TERHADAP CONTINUANCE INTENTION PADA E-WALLET DANA DI KOTA BANDUNG



Nama : NOVIANI PUTRI  
NIM : 1501208396  
Pembimbing Tugas Akhir : DEVILIA SARI, S.T., M.S.M.  
Judul Tugas Akhir : PENGARUH KUALITAS PRODUK DAN BRAND IMAGE TERHADAP KEPUTUSAN PEMBELIAN PADA LAZATTO DI SUKABUMI 2021



Nama : RISKA APRILIANI  
NIM : 1501208397  
Pembimbing Tugas Akhir : ARRY WIDODO, Ph.D.  
Judul Tugas Akhir : PENGARUH PERCEIVED EASE OF USE TERHADAP PURCHASE INTENTION PADA APLIKASI MOBILE LEGEND DI BANDUNG DENGAN DEMOGRAFI SEBAGAI VARIABEL MODERATING



Nama : ALFIYATUR RAHMAH  
NIM : 1501208405  
Pembimbing Tugas Akhir : NUSLIH JAMIAT, S.E., M.M.  
Judul Tugas Akhir : PENGARUH HARGA DAN PHYSICAL EVIDENCE TERHADAP KEPUTUSAN PEMBELIAN PADA ROOFTOP COFFEE BANDUNG



Nama : AYU FANDANI ERI AGUSTIN  
NIM : 1501208408  
Pembimbing Tugas Akhir : ARIF KUSWANTO, S.T., M.B.A  
Judul Tugas Akhir : PENGARUH ELECTRONIC WORD OF MOUTH TERHADAP PURCHASE INTENTION YANG DI INTERVENING OLEH BRAND ATTITUDE PADA TRAVELOKAEATS DI SOCIAL MEDIA INSTAGRAM



Nama : MUTIARA FIRDA ROSDIANA  
NIM : 1501208409  
Pembimbing Tugas Akhir : YULIA NUR HASANAH, S.Si., MBA  
Judul Tugas Akhir : PENGARUH SOCIAL MEDIA MARKETING DAN HARGA TERHADAP KEPUTUSAN PEMBELIAN MELALUI BRAND IMAGE SEBAGAI VARIABEL INTERVENING (SMARTPHONE SAMSUNG)



Nama : SATRINA YULIARTA SIMANJUNTAK  
NIM : 1501208410  
Pembimbing Tugas Akhir : MAHIR PRADANA, S.E., M.Sc.BA.  
Judul Tugas Akhir : PENGARUH HARGA DAN KUALITAS PELAYANAN TERHADAP KEPUASAN KONSUMEN (STUDI KASUS PADA PELANGGAN PT JALUR NUGRAHA EKAKURIR CABANG PEMATANGSIANTAR)



Nama : LOLA MONICA SUMARTO  
NIM : 1501208412  
Pembimbing Tugas Akhir : YULIA NUR HASANAH, S.Si., MBA  
Judul Tugas Akhir : PENGARUH BAURAN PEMASARAN JASA TERHADAP KEPUTUSAN PEMBELIAN BIMBINGAN BELAJAR GANESHA OPERATION KOTA CILEGON TAHUN 2021



Nama : DANI RIZKI HIDAYAT  
NIM : 1501208424  
Pembimbing Tugas Akhir : PUTU NINA MADIAWATI, Dr., S.T., M.T., M.MM.M.  
Judul Tugas Akhir : PENGARUH BAURAN PEMASARAN TERHADAP MINAT BELI PADA CV MADU APIARI MUTIARA



Nama : SITORUS IRMA MIRANDA AGUSTINA  
NIM : 1501208450  
Pembimbing Tugas Akhir : PRAMITHA AULIA, S.Psi., M.Psi.  
Judul Tugas Akhir : PENGARUH KUALITAS PELAYANAN TERHADAP LOYALITAS PELANGGAN PADA PENGGUNA INDIHOME DI BANDUNG TIMUR



Nama : VIGI REINANING DYAHTRITAMI  
NIM : 1501208457  
Pembimbing Tugas Akhir : FITRIANI NUR UTAMI, S.Si., M.M.  
Judul Tugas Akhir : PENGARUH KUALITAS PRODUK DAN KUALITAS PELAYANAN TERHADAP KEPUASAN KONSUMEN PADA PT. OGOS INDONESIA GEMILANG DI INDONESIA

## Program Studi S1 Administrasi Bisnis



Nama : FADELA WIYATRI  
NIM : 1501208459  
Pembimbing Tugas Akhir : TRI INDRA WIJAKSANA, S.Sos., M.Si.  
Judul Tugas Akhir : PENGARUH KUALITAS PRODUK TERHADAP KEPUTUSAN PEMBELIAN DE'RAY KHA KIDS



Nama : BAGUS MARCO HERIANTO  
NIM : 1501208460  
Pembimbing Tugas Akhir : Dr. IMANUDDIN HASBI, S.T., M.M.  
Judul Tugas Akhir : PENGARUH BRAND AMBASSADOR DAN SOCIAL MEDIA INFLUENCER TERHADAP PROSES KEPUTUSAN PEMBELIAN PADA KONSUMEN APLIKASI TOKOPEDIA DI BANDUNG TAHUN 2022



Nama : EREN NANDA BR SITEPU  
NIM : 1501208461  
Pembimbing Tugas Akhir : FITRIANI NUR UTAMI, S.Si., M.M.  
Judul Tugas Akhir : PENGARUH E-SERVICE QUALITY DAN PROMOTION TERHADAP CUSTOMER SATISFACTION PADA MYSOOLTAN DI JABODETABEK



Nama : RIZSA EL AKBAR  
NIM : 1501208463  
Pembimbing Tugas Akhir : KRISTINA SISILIA, S.T., M.A.B.  
Judul Tugas Akhir : ANALISIS KEBUTUHAN VIRTUAL MEETING KREATOR DENGAN MENGGUNAKAN VALUE PROPOSITION PADA STUDI KASUS STARTUP DINOTIS



Nama : ATIM FADHILA  
NIM : 1501208464  
Pembimbing Tugas Akhir : ANITA SILVIANITA, S.E., M.S.M., Ph.D  
Judul Tugas Akhir : PENGARUH IKLAN TERHADAP MINAT BELI DENGAN CELEBRITY ENDORSER SEBAGAI VARIABEL MODERATOR (STUDI KASUS IKLAN DI YOUTUBE PRODUK CONDITIONER PANTENE DI JAKARTA)



Nama : MUHAMAD YUSUF RAMADHAN  
NIM : 1501208466  
Pembimbing Tugas Akhir : KRISTINA SISILIA, S.T., M.A.B.  
Judul Tugas Akhir : LAPORAN TUGAS AKHIR WRAP ENTREPRENEURSHIP STARTUP KETRINGAN



Nama : FIRZA MAULANA NASUTION  
NIM : 1501208468  
Pembimbing Tugas Akhir : KRISTINA SISILIA, S.T., M.A.B.  
Judul Tugas Akhir : PENGEMBANGAN PROGRAM PENGELOLAAN SAMPAH ORGANIK MELALUI BUDIDAYA BSF (BLACK SOLDIER FLY)



Nama : NURUL LUTFIYAH RAHIMAH  
NIM : 1501208476  
Pembimbing Tugas Akhir : ARIF KUSWANTO, S.T., M.B.A  
Judul Tugas Akhir : PENGARUH ELECTRONIC WORD OF MOUTH TERHADAP MINAT BELI DENGAN MEDIASI BRAND IMAGE SEBAGAI VARIABEL INTERVENING PADA KONSUMEN PRODUK SCARLET WHITENING DI APLIKASI SHOPEE



## Program Studi S1 Hubungan Masyarakat



Nama : SHAFA SALSABILA NAUFALIA  
NIM : 1503180020  
Pembimbing Tugas Akhir : ADITYA ALI, S.Sos., M.Ds  
Judul Tugas Akhir : ANALISIS PENGELOLAAN INSTAGRAM RS ORTOPEDI PROF DR R SOEHARSO SURAKARTA SEBAGAI MEDIA INFORMASI RUMAH SAKIT



Nama : PUTRI SYAFIRA  
NIM : 1503180035  
Pembimbing Tugas Akhir : AQIDA NURIL SALMA, S.I.Kom., M.A.  
Judul Tugas Akhir : PEMANFAATAN INTRANET SEBAGAI MEDIA KOMUNIKASI INTERNAL PADA BANK BJB CABANG BUAH BATU



Nama : NOVIANTHY HANIAH  
NIM : 1503180082  
Pembimbing Tugas Akhir : Dr. SRI DEWI SETIAWATI, M.Si  
Judul Tugas Akhir : ANALISIS FESTIVAL TANJUNG LESUNG SEBAGAI UPAYA MENINGKATKAN WISATAWAN PASCA COVID DAN TSUNAMI



Nama : SITI HAJAR SUWARDI  
NIM : 1503180097  
Pembimbing Tugas Akhir : Dr. SRI DEWI SETIAWATI, M.Si  
Judul Tugas Akhir : ANALISIS KEGIATAN MUSEUM FROM HOME DARI MUSEUM MACAN PADA MASA PANDEMI COVID-19



Nama : FAJIRIN NUGRAHA  
NIM : 1503180099  
Pembimbing Tugas Akhir : Dr. AMALIA DJUWITA, Dra., M.M.  
Judul Tugas Akhir : EFEKTIVITAS KOMUNIKASI TERAPEUTIK MELALUI KONSULTASI KESEHATAN MENTAL TERHADAP LOYALITAS MEREK APLIKASI MOBILE ALODOKTER



Nama : WINDY AFTALIYA AMANDA  
NIM : 1503180121  
Pembimbing Tugas Akhir : INTAN PRIMASARI, S.Si., M.Si  
Judul Tugas Akhir : STRATEGI HUMAS PT SEMEN PADANG DALAM MEMPERTAHKAN CITRA POSITIF PERUSAHAAN MELALUI KEGIATAN CORPORATE SOCIAL RESPONSIBILITY (CSR)



Nama : SRI ALFA ALFIANY  
NIM : 1503180127  
Pembimbing Tugas Akhir : MARTHA TRI LESTARI, S.Sos., M.M.  
Judul Tugas Akhir : STRATEGI PUBLIC RELATIONS DALAM MEMBANGUN BRAND IDENTITY (STUDI KASUS PADA PLATFORM DIGITAL EDUAELECTA)



Nama : ASSYIFA NURHIDAYAH  
NIM : 1503180139  
Pembimbing Tugas Akhir : MOCH. ARMIEN SYIFAA SUTARJO  
Judul Tugas Akhir : STRATEGI KOMUNIKASI DALAM PEMANFAATAN APLIKASI SI ABAH JAWARA TERHADAP SOSIALISASI BANTUAN SOSIAL DI WILAYAH KABUPATEN SUBANG



Nama : INDRITRI YUNINGSIH  
NIM : 1503180140  
Pembimbing Tugas Akhir : ADITYA ALI, S.Sos., M.Ds  
Judul Tugas Akhir : ANALISIS FUNGSI HUMAS PEMERINTAH KOTA SERANG PADA PROGRAM KERJASAMA TPAS CILOWONG



Nama : TASYA LUTFIANA RAHMAN  
NIM : 1503180155  
Pembimbing Tugas Akhir : INTAN PRIMASARI, S.Si., M.Si  
Judul Tugas Akhir : STRATEGI HUMAS IKEY WEDDING ORGANIZER DALAM MEMANFAATKAN DIGITAL WEDDING INVITATION



Nama : INTAN WANDA PERMATA  
NIM : 1503180159  
Pembimbing Tugas Akhir : ADITYA ALI, S.Sos., M.Ds  
Judul Tugas Akhir : PENERAPAN SMART CITY KOTA SEMARANG DALAM PENGGUNAAN ROBOT SEBAGAI LAYANAN PUBLIK DI PEMERINTAH KOTA SEMARANG



Nama : NURFALAH ANNISA  
NIM : 1503180160  
Pembimbing Tugas Akhir : MUHAMMAD AL ASSAD ROHIMAKUMULLAH, S.I.Kom., M.I.Kom  
Judul Tugas Akhir : ANALISIS STRATEGI REBRANDING PUBLIC RELATIONS PEMERINTAHAN PROTOKOL DAN KOMUNIKASI PIMPINAN KABUPATEN PURWAKARTA



Nama : RIZKY NAUVALIF ADITYA  
NIM : 1503181066  
Pembimbing Tugas Akhir : ANISA DINIATI, S.I.Kom., M.I.Kom  
Judul Tugas Akhir : STRATEGI DIGITAL CAMPAIGN #SINIOBROUN DALAM MEMBANGUN BRAND AWARENESS MEDIO PODCAST NETWORK



Nama : AMAR FADLULLOH  
NIM : 1503181143  
Pembimbing Tugas Akhir : Drs. HADI PURNAMA, M.Si  
Judul Tugas Akhir : PEMAKNAAN MOTIF CRYPTOCURRENCY DI KALANGAN KOMUNITAS KRIPTO



## Program Studi S1 Hubungan Masyarakat



Nama : VANIA AZZHARA DIERA AULIA LIE  
NIM : 1503183064  
Pembimbing Tugas Akhir : CHOIRIA ANGGRAINI, S.I.Kom., M.I.Kom.  
Judul Tugas Akhir : ANALISIS STRATEGI KOMUNIKASI CSR DALAM MENCIPTAKAN CORPORATE BRANDING PT. TELKOM INDONESIA



Nama : DARA AYU AULIA LAKEISHA  
NIM : 1503183162  
Pembimbing Tugas Akhir : MUHAMMAD AL ASSAD ROHIMAKUMULLAH, S.I.Kom., M.I.Kom.  
Judul Tugas Akhir : STRATEGI PUBLIC RELATION KIARA ARTHA PARK PADA MASA PANDEMI COVID-19



Nama : RAFI AKMALRAZAK  
NIM : 1503183164  
Pembimbing Tugas Akhir : INTAN PRIMASARI, S.Si., M.Si  
Judul Tugas Akhir : ANALISIS STRATEGI KOMUNIKASI HUMAS NXS INDONESIA DALAM MENGIMPLEMENTASIKAN PROGRAM EDUKASI LITERASI DIGITAL KEPADA MASYARAKAT



Nama : MUHAMMAD FAHREZA AL GHIFARI  
NIM : 1503184001  
Pembimbing Tugas Akhir : AYUB ILFANDY IMRAN, B.Sc., M.Sc., Ph.D  
Judul Tugas Akhir : PERUBAHAN ORGANISASI DALAM TRANSISI PT PEGADAIAN MENJADI ANAK PERUSAHAAN PT BANK RAKYAT INDONESIA (PERSERO) TBK



Nama : ALIFA QISTHY AINAYYA  
NIM : 1503184002  
Pembimbing Tugas Akhir : CHOIRIA ANGGRAINI, S.I.Kom., M.I.Kom.  
Judul Tugas Akhir : PENGARUH IMPLEMENTASI STRATEGI MANAJEMEN STAKEHOLDER TERHADAP STAKEHOLDER ENGAGEMENT PADA PROGRAM CORPORATE SOCIAL RESPONSIBILITY (CSR) PT. INDONESIA COMMNETS PLUS (ICON+)



Nama : M. DJORGIH ADI NUGRAHA  
NIM : 1503184004  
Pembimbing Tugas Akhir : RAZIE RAZAK, M.I.Kom  
Judul Tugas Akhir : KOMUNIKASI PEMERINTAHAN DALAM MENYEBARKAN INFORMASI PUBLIK PADA DINAS KOMUNIKASI DAN INFORMATIKA KOTA BUKITINGGI MELALUI WEBSITE



Nama : RAMA FEBRIERO PRADANA WAHYUDIPUTRA  
NIM : 1503184005  
Pembimbing Tugas Akhir : Dr. SRI DEWI SETIAWATI, M.Si  
Judul Tugas Akhir : MEMPERTAHANKAN BRAND AWARENESS PT. INDOMARCO PRISMATAMA MELALUI MEDIA SOSIAL INSTAGRAM (@INDOMARET)



Nama : WIBIANA SUBRATA FAJRIANDRIA  
NIM : 1503184006  
Pembimbing Tugas Akhir : Dr AMALIA DJUWITA, Dra., M.M.  
Judul Tugas Akhir : ANALISIS STRATEGI DIGITAL MARKETING SKIN GAME DALAM MEMBANGUN BRAND AWARENESS MELALUI INSTAGRAM



Nama : NI MADE INDAH MAHARANI PUTRI  
NIM : 1503184009  
Pembimbing Tugas Akhir : MUHAMMAD AL ASSAD ROHIMAKUMULLAH, S.I.Kom., M.I.Kom.  
Judul Tugas Akhir : PENGARUH CITRA MEREK TERHADAP LOYALITAS PELANGGAN MS GLOW



Nama : ANNE PRASETYAWATI  
NIM : 1503184011  
Pembimbing Tugas Akhir : MOCH. ARMIEN SYIFAA SUTARJO  
Judul Tugas Akhir : ANALISIS GAYA KEPEMIMPINAN PADA BADAN PENGEMBANGAN SUMBER DAYA MANUSIA HUKUM DAN HAM



Nama : R. REGINA DEWANTI  
NIM : 1503184016  
Pembimbing Tugas Akhir : INTAN PRIMASARI, S.Si., M.Si  
Judul Tugas Akhir : PERAN HUMAS RADIO CAKRA BANDUNG DALAM MENINGKATKAN LOYALITAS PENDENGAR DI MASA PANDEMI COVID -19.



Nama : RISMA LAILLATUN NIKMAH  
NIM : 1503184026  
Pembimbing Tugas Akhir : RAZIE RAZAK, M.I.Kom  
Judul Tugas Akhir : PRAKTIK KEHUMASAN DI WEBSITE (STUDI KOMPARATIF NEWSROOM KEHUMASAN PADA KORPORASI DAN MEDIA MASSA ONLINE)



Nama : ANGELICA EVITA  
NIM : 1503184025  
Pembimbing Tugas Akhir : ADITYA ALI, S.Sos., M.Ds  
Judul Tugas Akhir : PEMANFAATAN MEDIA SOSIAL OLEH PUBLIC RELATIONS BANBAN TEA UNTUK PEMBENTUKAN CITRA MEREK



Nama : KAMILIYA NURUL HANI  
NIM : 1503184026  
Pembimbing Tugas Akhir : ADITYA ALI, S.Sos., M.Ds  
Judul Tugas Akhir : ANALISIS PERAN HUMAS DALAM KOMUNIKASI INTERNAL DI RSJ DR. H. MARZOEKI MAHDI BOGOR



## Program Studi S1 Hubungan Masyarakat



Nama : CHRISTIN ELVARIANI SURYO PUTRI  
NIM : 1503184030  
Pembimbing Tugas Akhir : Dr. SRI DEWI SETIAWATI, M.Si

Judul Tugas Akhir : ANALISIS WACANA KRITIS THEME SONG TAGLINE & QUOT;PINARAK BOJONEGORO&QUOT; SEBAGAI CITY BRANDING PEMERINTAH KABUPATEN BOJONEGORO



Nama : FAKHRIYAH NUR HASNA  
NIM : 1503184033  
Pembimbing Tugas Akhir : MUHAMMAD AL ASSAD ROHIMAKUMULLAH, S.I.Kom., M.I.Kom

Judul Tugas Akhir : STRATEGI HUMAS DALAM PENGELOLAAN APLIKASI WEBSITE SAKER HUMAS OLEH HUMAS PEMERINTAH KOTA BEKASI



Nama : IRA SAFIRA  
NIM : 1503184039  
Pembimbing Tugas Akhir : CHOIRIA ANGGRAINI, S.I.Kom., M.I.Kom.

Judul Tugas Akhir : ANALISIS MODEL STRATEGI KOMUNIKASI PUBLIK DIGITAL PT OLAHKARSA INOVASI INDONESIA DALAM MELAKUKAN LITERASI CSR KEPADA PERUSAHAAN-PERUSAHAAN DI INDONESIA



Nama : RIZQI NADIA PUTRI  
NIM : 1503184046  
Pembimbing Tugas Akhir : Drs. HADI PURNAMA, M.Si.

Judul Tugas Akhir : PENGARUH BRAND AMBASSADOR NCT DREAM TERHADAP BRAND LOYALTY LEMONILO



Nama : LUTHFI DAROJATI NURARIF  
NIM : 1503184051  
Pembimbing Tugas Akhir : Dr AMALIA DJUWITA, Dra., M.M.

Judul Tugas Akhir : PEMAKNAAN MAHASISWA TELKOM UNIVERSITY ANGKATAN 2018 TERHADAP DISINFORMASI COVID-19 DI MEDIA SOSIAL WHATSAPP



Nama : ANDRE HIDAYAT ASRUL  
NIM : 1503184056  
Pembimbing Tugas Akhir : Dr AMALIA DJUWITA, Dra., M.M.

Judul Tugas Akhir : STRATEGI CSR HUMAS BRI CIMAHU PADA PROGRAM CSR SELAMA PANDEMIK COVID-19



Nama : BRENDHA QAULANI TSAKILA  
NIM : 1503184059  
Pembimbing Tugas Akhir : MARTHA TRI LESTARI, S.Sos., M.M.

Judul Tugas Akhir : ANALISIS STRATEGI EVENT MANAGEMENT OLEH IAAS LC IPB DALAM EVENT ICC GOES TO EXTERNAL



Nama : ZAIDAN NABIEL  
NIM : 1503184061  
Pembimbing Tugas Akhir : CHOIRIA ANGGRAINI, S.I.Kom., M.I.Kom.

Judul Tugas Akhir : PENGARUH KOMUNIKASI DAN PEMILIHAN MEDIA CORPORATE SOCIAL RESPONSIBILITY TERHADAP STAKEHOLDER ENGAGEMENT PT. LEN



Nama : RIZKY FITRIANI  
NIM : 1503184065  
Pembimbing Tugas Akhir : MOCH. ARMIEN SYIFAA SUTARJO

Judul Tugas Akhir : STRATEGI KOMUNIKASI HUMAS PT MEGA BINTANG PERSADA DALAM REBRANDING PRAWIRA BANDUNG MELALUI MEDIA SOSIAL INSTAGRAM (STUDI DESKRIPITIF PADA AKUN INSTAGRAM @ PRAWIRABANDUNG)



Nama : ZHABIYAN RAFLI HERDANDI  
NIM : 1503184071  
Pembimbing Tugas Akhir : MUHAMMAD SUFYAN ABDURRAHMAN, S.Sos., M.M.

Judul Tugas Akhir : PENGARUH SOCIAL MEDIA INSTAGRAM DALAM MEMBANGUN BRAND IMAGE WORMHOLE STORE



Nama : MUHAMMAD GHAZI FAKHRUDDIN ABDURRASYID  
NIM : 1503184072  
Pembimbing Tugas Akhir : CHOIRIA ANGGRAINI, S.I.Kom., M.I.Kom.

Judul Tugas Akhir : ANALISIS STRATEGI KOMUNIKASI MEGRASHY WEDDING PLANNER SELAMA MASA PANDEMI COVID-19



Nama : MUHAMMAD AKMAL ASYARI  
NIM : 1503184073  
Pembimbing Tugas Akhir : INTAN PRIMASARI, S.Si., M.Si

Judul Tugas Akhir : ANALISIS KONTEN YOUTUBE PT. POS INDONESIA (PERSERO) DALAM MENINGKATKAN DAYA TARIK KONSUMEN DI BIDANG PENGIRIMAN JASA



Nama : BIMA SYATTRIYO HANTORO  
NIM : 1503184074  
Pembimbing Tugas Akhir : MUHAMMAD AL ASSAD ROHIMAKUMULLAH, S.I.Kom., M.I.Kom

Judul Tugas Akhir : PENGARUH BRAND IMAGE TERHADAP LOYALITAS PELANGGAN LETON COFFEE DI KOTA PEKANBARU RIAU



Nama : SASKARANI NADHIRA  
NIM : 1503184076  
Pembimbing Tugas Akhir : RAZIE RAZAK, M.I.Kom

Judul Tugas Akhir : PRAKTIK KEHUMASAN PADA AJANG KHUSUS MARKETING PUBLIC RELATIONS : STUDI KASUS JENAMA FESEYN PALUGADA STREETWEAR

## Program Studi S1 Hubungan Masyarakat



Nama : TRIYAH  
NIM : 1503184078  
Pembimbing Tugas Akhir : CHOIRIA ANGGRAINI, S.I.Kom., M.I.Kom.  
Judul Tugas Akhir : PENGARUH STRATEGI KOMUNIKASI CSR DAN STAKEHOLDER MANAGEMENT TERHADAP CORPORATE BRANDING PT. PERTAMINA FT BANDUNG GROUP



Nama : RAUDY RACHMAD AUZAN  
NIM : 1503184088  
Pembimbing Tugas Akhir : INTAN PRIMASARI, S.Si., M.Si  
Judul Tugas Akhir : PENGARUH PR EVENT ISUZU MU-X SURVIVAL CHALLENGE DALAM MEDIA SOSIAL YOUTUBE TERHADAP BRAND AWARENESS ISUZU MU-X



Nama : ZHAZHA AULHA DWIE RACHMAN  
NIM : 1503184091  
Pembimbing Tugas Akhir : Dr AMALIA DJUWITA, Dra., M.M.  
Judul Tugas Akhir : STRATEGI MARKETING PUBLIC RELATIONS HOTEL BALCONY DALAM MENINGKATKAN JUMLAH CUSTOMER DI MASA NEW NORMAL



Nama : SAFANA AURA NADIVA  
NIM : 1503184092  
Pembimbing Tugas Akhir : INTAN PRIMASARI  
Judul Tugas Akhir : STRATEGI APLIKASI SUPER DISKONINFO KOTA SUKABUMI SEBAGAI SARANA PENGADUAN MASYARAKAT KOTA SUKABUMI



Nama : AINUN HAKIMATUS SA'DIAH  
NIM : 1503184101  
Pembimbing Tugas Akhir : Dr AMALIA DJUWITA, Dra., M.M.  
Judul Tugas Akhir : STRATEGI PUBLIC RELATIONS FAJAR CIREBON DALAM MENINGKATKAN CITRA MELALUI MEDIA SOSIAL INSTAGRAM



Nama : ALI TAUFIQI HUSAIN AZ ZAKI  
NIM : 1503184112  
Pembimbing Tugas Akhir : Dr. SRI DEWI SETIAWATI, M.Si  
Judul Tugas Akhir : ANALISIS STRATEGI KOMUNIKASI DALAM PENERAPAN PELAYANAN PRIMA DI RSUD DR. SOEDONO MADIUN



Nama : AIRLANGGA SUKMANA TEJA BRAMATA  
NIM : 1503184114  
Pembimbing Tugas Akhir : CHOIRIA ANGGRAINI, S.I.Kom., M.I.Kom.  
Judul Tugas Akhir : ANALISIS STRATEGI MANAJEMEN STAKEHOLDER PT.TELKOM INDONESIA DALAM PROGRAM CORPORATE SOCIAL RESPONSIBILITY



Nama : ANNISA FEBYOLA  
NIM : 1503184116  
Pembimbing Tugas Akhir : ADITYA ALI, S.Sos., M.Ds  
Judul Tugas Akhir : ANALISIS STRATEGI KOMUNIKASI RADIO ANDIKA 105,7 FM KEDIRI DENGAN MEMANFAATKAN MEDIA SOSIAL FACEBOOK



Nama : AWINDYA WULANDARI  
NIM : 1503184122  
Pembimbing Tugas Akhir : AQIDA NURIL SALMA, S.I.Kom., M.A.  
Judul Tugas Akhir : PENGARUH PENGGUNAAN MEDIA SOSIAL INSTAGRAM @HALOBANDUNG TERHADAP KEPUASAN MASYARAKAT KOTA BANDUNG DALAM MEMPEROLEH INFORMASI



Nama : PUTRI HERISTA  
NIM : 1503184126  
Pembimbing Tugas Akhir : Dr. SRI DEWI SETIAWATI, M.Si  
Judul Tugas Akhir : IMPLEMENTASI CSR PROGRAM HEALTH & NUTRITION DI SITE RANTAU



Nama : MONALISA ALFITRI  
NIM : 1503184133  
Pembimbing Tugas Akhir : ADITYA ALI, S.Sos., M.Ds  
Judul Tugas Akhir : ANALISIS PERUMUSAN STRATEGI KOMUNIKASI RADAR JEMBER DIGITAL



Nama : ALIFIA BALQIS HASYA TASYARI  
NIM : 1503184141  
Pembimbing Tugas Akhir : RAZIE RAZAK, M.I.Kom  
Judul Tugas Akhir : PRAKTEK KEHUMASAN PADA MANAJEMEN MEDIA SOSIAL INSTAGRAM ARDAN RADIO



Nama : MUHAMMAD Satrio Nugroho  
NIM : 1503184150  
Pembimbing Tugas Akhir : Dr DEDI KURNIA SYAH PUTRA, S.Sos.I., M.I.Kom.  
Judul Tugas Akhir : POLITICAL BRANDING INSTAGRAM (ANALISIS ISI PADA KONTEN MENPAREKRAF @SANDIUNO)



Nama : ELSA SHAFIRA  
NIM : 1503184151  
Pembimbing Tugas Akhir : ADITYA ALI, S.Sos., M.Ds  
Judul Tugas Akhir : ANALISIS REPRESENTASI KECANTIKAN MENGGUNAKAN SEMIOTIKA BARTHES



## Program Studi S1 Hubungan Masyarakat



Nama : RATU RANIA  
NIM : 1503184154  
Pembimbing Tugas Akhir : ANISA DINIATI, S.I.Kom., M.I.Kom  
-  
Judul Tugas Akhir : ANALISIS STRATEGI HUMAS DISKOMINFO KOTA BOGOR DALAM MENGELOLA MEDIA SOSIAL INSTAGRAM @KOMINFOBOGOR



Nama : NAURA MAHIRA QANITA  
NIM : 1503184157  
Pembimbing Tugas Akhir : MOCH. ARMIEN SYIFAA SUTARJO  
-  
Judul Tugas Akhir : ANALISIS PROSES MANAJEMEN HUMAS OLEH DISKOMINFO JABAR MELALUI APLIKASI E-GOVERNMENT SISTEM INFORMASI VOICE OVER TUNANETRA &quot;SI VOTUN&quot; DALAM MENYEBARKAN INFORMASI KEPADA PENYANDANG DISABILITAS TUNANETRA



Nama : MARIA ROSELINE APRIANA  
NIM : 1503184158  
Pembimbing Tugas Akhir : CHOIRIA ANGGRAINI, S.I.Kom., M.I.Kom.  
-  
Judul Tugas Akhir : ANALISIS PENERAPAN STRATEGI EMPLOYER BRANDING MELALUI INSTAGRAM @ WARTABOGASARI PT ISM TBK DIVISI BOGASARI FLOUR MILLS



Nama : DIANA RISKA SAPUTRI  
NIM : 1503184161  
Pembimbing Tugas Akhir : AQIDA NURIL SALMA, S.I.Kom., M.A.  
-  
Judul Tugas Akhir : PENGARUH CUSTOMER EXPERIENCE TERHADAP BRAND IMAGE PADA APLIKASI DANA



Nama : GHITA AZMI SHAFANY  
NIM : 1503184175  
Pembimbing Tugas Akhir : CHOIRIA ANGGRAINI, S.I.Kom., M.I.Kom.  
-  
Judul Tugas Akhir : ANALISIS STRATEGI KOMUNIKASI CORPORATE SOCIAL RESPONCIBILITY DAN STRATEGI PENGORGANISASIAN INFORMASI PADA MULTI-STAKEHOLDER PODOMORO PARK BANDUNG

## Program Studi S1 Ilmu Komunikasi (International Class)



Nama : DINDA AMANDA BERLIANA  
NIM : 1502170175  
Pembimbing Tugas Akhir : Dr. RORO RETNO WULAN, S.Sos., M.Pd.  
Judul Tugas Akhir : POLA KOMUNIKASI INTERPERSONAL ORANG TUA DAN ANAK DALAM MEMBERIKAN PENDIDIKAN SEKS PADA REMAJA (STUDI KASUS DI KOTA BALIKPAPAN)



Nama : MUHAMMAD JHORGI DAFITRA  
NIM : 1502180042  
Pembimbing Tugas Akhir : INDRIA ANGGA DIANITA, S.SOS.,M.A.B  
Judul Tugas Akhir : PENGARUH MARSHEL WIDYANTO SEBAGAI BRAND AMBASSADOR MS GLOW FOR MEN TERHADAP BRAND IMAGE



Nama : FEBRIANA SASMITA UTAMI  
NIM : 1502180050  
Pembimbing Tugas Akhir : INDRIA ANGGA DIANITA, S.SOS.,M.A.B  
Judul Tugas Akhir : STRATEGI KOMUNIKASI PEMASARAN ALLUSHA SATE AMBAL SEBAGAI OLEH-OLEH UNGGULAN KEBUMEN



Nama : MUTIARA SYIFA AMARTYA RACHMAN  
NIM : 1502180064  
Pembimbing Tugas Akhir : Dr. IIS KURNIA NURHAYATI, S.S., M.Hum.  
Judul Tugas Akhir : THE ROLE OF FOREIGN LANGUAGE AS A MARKETING COMMUNICATION TOOL: A CASE OF INDOONESIAN NCT'S FANS



Nama : M FARRELL PRADICHTAMA  
RAKSAWARUGA  
NIM : 1502180079  
Pembimbing Tugas Akhir : DIAH AGUNG ESFANDARI, B.A., M.Si.  
Judul Tugas Akhir : CRYPTO MARKET CRASH NEWS DALAM MEDIA FRAMING ONLINE (ANALISIS MEDIA ONLINE CNBCINDONESIA.COM DAN FINANCE.DETIK.COM PERIODE MEI 2021)



Nama : SUCI MUNASHARAH  
NIM : 1502182464  
Pembimbing Tugas Akhir : YULIANI RACHMA PUTRI, S.IP., M.M.  
Judul Tugas Akhir : KOMUNIKASI KELOMPOK PENGGEMAR NCT DALAM MEMBENTUK PERILAKU PEMBELIAN IMPULSIF TERHADAP ALBUM DAN MERCHANDISE DI GROUP ORDER JDJOYZEN DI APLIKASI LINE



Nama : ANGEL YEMIMA PRATIWI SITINJAK  
NIM : 1502183019  
Pembimbing Tugas Akhir : PRADIPTA DIRGANTARA, S.IP., M.I.L., M.Sc.  
Judul Tugas Akhir : PENGARUH TIKTOK TASYA FARASYA TERHADAP PEMENUHAN KEBUTUHAN PRODUK KECANTIKAN PADA PENGGUNA TIKTOK MILLENNIAL



Nama : MACHFIRA RAMADHANA  
NIM : 1502183031  
Pembimbing Tugas Akhir : INDRIA ANGGA DIANITA, S.SOS.,M.A.B  
Judul Tugas Akhir : PENGARUH BLACKPINK SEBAGAI BRAND AMBASSADOR TERHADAP BRAND SWITCHING TOKOPEDIA



Nama : ADINDA DEWI SHALSABILLA  
NIM : 1502183036  
Pembimbing Tugas Akhir : KHARISMA NASIONALITA, S.Sos., M.A.  
Judul Tugas Akhir : ANALISIS STRATEGI KOMUNIKASI PEMASARAN DINAS PARIWISATA PROVINSI NUSA TENGGARA BARAT MELALUI AKUN INSTAGRAM RESMI @LOMBOKSUMBAWA.GO



Nama : PANJI RIZQULLAH  
NIM : 1502183059  
Pembimbing Tugas Akhir : INDRIA ANGGA DIANITA, S.SOS.,M.A.B  
Judul Tugas Akhir : PENGARUH GADING MARTEN SEBAGAI MEREK DUTA TERHADAP CITRA MEREK ERIGO



Nama : RONNY KENNEDY SITORUS  
NIM : 1502184058  
Pembimbing Tugas Akhir : PRADIPTA DIRGANTARA, S.IP., M.I.L., M.Sc.  
Judul Tugas Akhir : KOMUNIKASI ANTAR BUDAYA ANTARA MAHASISWA BATAK DAN MAHASISWA SUNDA DI UNIVERSITAS PADJADJARAN



Nama : ARSYI FADHILLAH ZULKARNAIN  
NIM : 1502184422  
Pembimbing Tugas Akhir : Dr. RORO RETNO WULAN, S.Sos., M.Pd.  
Judul Tugas Akhir : PENGETAHUAN MASYARAKAT KOTA BANDUNG TERHADAP BERITA HOAX COVID-19 DENGAN MEDIA LITERASI



Nama : SITARANI ANDI RENASYA  
NIM : 1502184054  
Pembimbing Tugas Akhir : PRADIPTA DIRGANTARA, S.IP., M.I.L., M.Sc.  
Judul Tugas Akhir : PENGARUH APLIKASI CLUBHOUSE TERHADAP PEMENUHAN KEBUTUHAN INFORMASI FILM PADA KOMUNITAS CLUBHOUSE INDONESIA



Nama : DENI ACHMAD KURNIAWAN  
NIM : 1502184077  
Pembimbing Tugas Akhir : Dr. IIS KURNIA NURHAYATI, S.S., M.Hum.  
Judul Tugas Akhir : EFEKTIVITAS AKUN MEDIA SOSIAL TIKTOK @GURUKUMRD TERHADAP PEMENUHAN KEBUTUHAN INFORMASI EDUKASI BAHASA INGGRIS FOLLOWERS





## Program Studi S1 Ilmu Komunikasi (International Class)



Nama : ERDITANAYA SATWIKA  
NIM : 1502184078  
Pembimbing Tugas Akhir : Dr. RORO RETNO WULAN, S.Sos., M.Pd.  
Judul Tugas Akhir : PANGARUH PESAN DI IG: PERSEPSI MAHASISWA UNIVERSITAS TELKOM PADA KAMPANYE STAND UP



Nama : MUTIA HAFIZA QUNI  
NIM : 1502184088  
Pembimbing Tugas Akhir : ALILA PRAMIYANTI, S.Sos., M.Si., Ph.D.  
Judul Tugas Akhir : ANALISIS STRATEGI KOMUNIKASI PEMASARAN PT PLN (PERSERO) TENTANG PERALIHAN KWH LISTRIK PASCA BAYAR SETELAH PERILISAN KWH LISTRIK PRABAYAR (STUDI KASUS PLN UP3 BINTARO)



Nama : GEORHIZKY ALFRIZIO BAHARI SUTOMO  
NIM : 1502184134  
Pembimbing Tugas Akhir : ADRIO KUSMAREZA ADIM, S.I.Kom., M.A  
Judul Tugas Akhir : REPRESENTASI KEHIDUPAN DIFABEL DI MASYARAKAT PATRIARKI DI FILM ANIME JOSEÉ THE TIGER AND THE FISH (MENGUNAKAN METODE SEMIOTIK ROLAND BARTHES)



Nama : MUHAMAD RAFI SAID PRATAMA  
NIM : 1502184248  
Pembimbing Tugas Akhir : PRADIPTA DIRGANTARA, S.IP., M.I.L., M.Sc.  
Judul Tugas Akhir : STRATEGI ADAPTASI BERBICARA BAHASA SUNDA SEBAGAI KOMUNIKASI ANTARBUDAYA DI UNIVERSITAS PADJADJARAN

## Program Studi S1 Ilmu Komunikasi



Nama : RIVO DWIYANTORO  
NIM : 1502150059  
Pembimbing Tugas Akhir : AGUS APRIANTI, S.I.Kom., M.I.Kom.  
Judul Tugas Akhir : PEMAKNAAN TEKS LAGU SECUKUPNYA KARYA HINDIA MELALUI ANALISIS HERMENEUTIKA



Nama : I GUSTI AYU NGURAH AVINDA SINTA PRAMESWARI  
NIM : 1502150164  
Pembimbing Tugas Akhir : Dr. LUCY PUJASARI SUPRATMAN, S.S., M.Si.  
Judul Tugas Akhir : FENOMENA PEMBACAAN UMUM PERAMAL TAROT PADA PENGGUNA MEDIA FACEBOOK



Nama : AKMAL MAKARIM EFFENDI  
NIM : 1502152155  
Pembimbing Tugas Akhir : ARIE PRASETIO, S.Sos., M.Si.  
Judul Tugas Akhir : MAKNA MASKULINITAS PADA IKLAN MS GLOW FOR MEN (ANALISIS SEMIOTIKA CHARLES SANDERS PERCE)



Nama : GURUH SETIAWAN  
NIM : 1502152438  
Pembimbing Tugas Akhir : AGUS APRIANTI, S.I.Kom., M.I.Kom.  
Judul Tugas Akhir : FRAMING MEDIA DALAM BERITA RANCANGAN UNDANG-UNDANG PENGHAAPUSAN KEKERASAN SEKSUAL (ANALISIS FRAMING ROBERT N. ENTMAN PADA WEBSITE KOMPAS.COM DAN REPUBLIKA)



Nama : AZIS TAUFIQURRACHMAN  
NIM : 1502154085  
Pembimbing Tugas Akhir : ASAAS PUTRA, S.Sos., M.I.Kom.  
Judul Tugas Akhir : PENGARUH KONTEN PEDULI SOSIAL KEPADA ORANG GANGGUAN JIWA DI CHANNEL YOUTUBE RIANTV TERHADAP PERILAKU SUBSCRIBERS DI ERA MILENIAL



Nama : ALFARIZIE GIBRANO TAUFIK  
NIM : 1502154109  
Pembimbing Tugas Akhir : SYLVIE NURFEBIARANING, S.Sos., M.Si.  
Judul Tugas Akhir : ANALISIS WACANA VIDEO MUSIK LAGU KAMI TAHU KARYA JANGAR (ANALISIS WACANA VIDEO MUSIK LAGU KAMI TAHU KARYA JANGAR SEBAGAI KRITIK ATAS ISU LINGKUNGAN DI BALI)



Nama : MUTIA SAFIRA  
NIM : 1502160324  
Pembimbing Tugas Akhir : NOFHA RINA, S.Sos., M.Si.  
Judul Tugas Akhir : PENGARUH KOMUNIKASI INTERPERSONAL PADA PELAYANAN DIVISI MARCOMM AVICENA CO-ROASTING SPACE TERHADAP KEPUJASAAN PELANGGAN



Nama : M. MISBAHUSSURUR  
NIM : 1502161341  
Pembimbing Tugas Akhir : DR. RORO RETNO WULAN, S.Sos., M.Pd.  
Judul Tugas Akhir : PRODUKSI FILM DOKUMENTER GUNUNG GEDE: MENDAKI SETENGAH HATI (FILM DOKUMENTER TENTANG PENDAKI DI GUNUNG GEDE, JAWA BARAT)



Nama : NABILA SYAWITRI  
NIM : 1502164219  
Pembimbing Tugas Akhir : RENI NURAENI, S.Sos., M.Si. Ph.D  
Judul Tugas Akhir : PENGARUH KONTEN YOUTUBE COCOMELON TERHADAP PENDIDIKAN ANAK PERIODE USIA GOLDEN AGE (LOKASI PENELITIAN PADA WILAYAH JABODETABEK)



Nama : MUTHIA MUTMAINAH  
NIM : 1502164241  
Pembimbing Tugas Akhir : RUTH MEI ULINA MALAU, S.I.Kom., M.I.Kom.  
Judul Tugas Akhir : STRATEGI KOMUNIKASI PUSTAKALANA CHILDREN'S LIBRARY DALAM MENINGKATKAN LITERASI ANAK



Nama : GALANG ARIF WIBAWA  
NIM : 1502164245  
Pembimbing Tugas Akhir : IRA DWI MAYANGSARI, S.Sos., M.M.  
Judul Tugas Akhir : EFEKTIVITAS KOMUNIKASI AKUN INSTAGRAM @TURNBACKHOAXID DALAM MEMENUHI KEBUTUHAN INFORMASI PENGIKUT



Nama : MUTIARA SALSABILA  
NIM : 1502164265  
Pembimbing Tugas Akhir : IRA DWI MAYANGSARI, S.Sos., M.M.  
Judul Tugas Akhir : PENGARUH BAURAN PROMOSI TERHADAP MINAT PENGUNJUNG DESA WISATA KAMPUNG PATIN RIAU



Nama : HAFID NADYANTO PUTRA  
NIM : 1502164359  
Pembimbing Tugas Akhir : RENI NURAENI, S.Sos., M.Si. Ph.D  
Judul Tugas Akhir : SANG PENGHIBUR PEREMPATAN JALAN



Nama : GILANG YOGA WICAKSANA  
NIM : 1502170203  
Pembimbing Tugas Akhir : Dr. DEWI K SOEDARSONO, S.I.Kom., M.Si.  
Judul Tugas Akhir : EFEKTIVITAS MEDIA SOSIAL DISCORD DALAM MEMPERERAT PERSAUDARAAN ANTAR ANGGOTA KOMUNITAS BADGENIUS

## Program Studi S1 Ilmu Komunikasi



Nama : TSABIT AZMAN FAIZ  
NIM : 1502170231  
Pembimbing Tugas Akhir : KHARISMA NASIONALITA, S.Sos., M.A.  
Judul Tugas Akhir : OPINI PUBLIK TENTANG PROGRAM JAMINAN HARI TUA (SURVEI PADA PUBLIK ANGGOTA KONFEDERASI SERIKAT PEKERJA INDONESIA PESERTA PROGRAM JAMINAN HARI TUA)



Nama : RIZKY FAUZAN ADI NUGROHO  
NIM : 1502170290  
Pembimbing Tugas Akhir : IRA DWI MAYANGSARI, S.Sos., M.M.  
Judul Tugas Akhir : PENGARUH KUALITAS PESAN DAN DAYA TARIK IKLAN TERHADAP EFEKTIVITAS IKLAN TRAVELOKA ???#PERIENCORE WITH TRAVELOKA??? DI MEDIA SOSIAL YOUTUBE



Nama : GIAN EKA PRABASWARA  
NIM : 1502170307  
Pembimbing Tugas Akhir : Dr. LUCY PUJASARI SUPRATMAN, S.S., M.Si.  
Judul Tugas Akhir : KOMUNIKASI KELUARGA DALAM MEMPERTAHANKAN KEHARMONISAN PADA MASA COVID-19



Nama : PUTU ILHAM MAHENDRA  
NIM : 1502170338  
Pembimbing Tugas Akhir : OKI ACHMAD ISMAIL, S. Sos., M.Si.  
Judul Tugas Akhir : PENGARUH TERPAAN PEMBERITAAN PANDEMI COVID-19 DI INSTAGRAM TERHADAP MOTIVASI MASYARAKAT KOTA BANDUNG UNTUK MELAKUKAN VAKSINASI



Nama : MICHAEL ANUGERAH PEMBAJENG PUTRA KOBAN  
NIM : 1502172221  
Pembimbing Tugas Akhir : AGUS APRIANTI, S.I.Kom., M.I.Kom.  
Judul Tugas Akhir : KONSEP DIRI PADA WANITA DEWASA AWAL BERTATO DI KOTA BANDUNG



Nama : MUH. FARCHAN TAUFIQ PUTRA  
NIM : 1502172270  
Pembimbing Tugas Akhir : DR MAYLANNY CHRISTIN, S.S., M.Si.  
Judul Tugas Akhir : PEMANFAATAN KOMUNIKASI PEMASARAN BRAND SEPATU LOKAL TARSUUS SHOES DALAM MEDIA SOSIAL INSTAGRAM



Nama : WR. HERIADI  
NIM : 1502174014  
Pembimbing Tugas Akhir : Dr. IIS KURNIA NURHAYATI, S.S., M.Hum.  
Judul Tugas Akhir : KOMUNIKASI VERBAL DAN NON VERBAL DI KADER HIMPUNAN PENGUSAHA MUDA INDONESIA KOTA BANDUNG PADA MASA PANDEMI COVID 19



Nama : INDRIAN FATWA  
NIM : 1502174059  
Pembimbing Tugas Akhir : MOHAMAD SYAHRIAR SUGANDI, S.E., M.I.Kom.  
Judul Tugas Akhir : STRATEGI KOMUNIKASI KESEHATAN MENGENAI PELAYANAN KESEHATAN PADA FASILITAS KESEHATAN TINGKAT PERTAMA (STUDI PADA KLINIK PRATAMA BASMALAH KECAMATAN JATINUNGGAL KABUPATEN SUMEDANG)



Nama : RIZKY ARIEF KURNIAWAN  
NIM : 1502174084  
Pembimbing Tugas Akhir : RITA DESTIWATI, S.S., M.Si.  
Judul Tugas Akhir : KOMUNIKASI ORANG TUA DAN ANAK USIA DINI DALAM PENGGUNAAN SMARTPHONE DI METLAND TAMBUN KABUPATEN BEKASI



Nama : FAJAR MAULANA REZKYA RIPANDIANA  
NIM : 1502174098  
Pembimbing Tugas Akhir : BERLIAN PRIMADANI Satria Putri, S.I.Kom., M.Si.  
Judul Tugas Akhir : PENGARUH CONTENT MARKETING INSTAGRAM MARLINA KOPI TERHADAP CUSTOMER ENGAGEMENT



Nama : ADI BUDIANSAH WARGAWINATA  
NIM : 1502174247  
Pembimbing Tugas Akhir : INDRA NOVIANTO ADIBAYU PAMUNGKAS, S.S., M.Si.  
Judul Tugas Akhir : STRATEGI KOMUNIKASI PEMASARAN PELAKU USAHA MIKRO RUMAH KAYU BORDIR DAN FASHION DI MEDIA SOSIAL INSTAGRAM



Nama : ALLAAM FAUHAD AL RASYID  
NIM : 1502174430  
Pembimbing Tugas Akhir : FREDDY YUSANTO, S.Sos., M.Ds. OKI ACHMAD ISMAIL, S. Sos., M.Si.  
Judul Tugas Akhir : PRODUKSI FILM DOKUMENTER SHURULKHAN: KUNGFU MUSLIM SEBENARNYA (FILM DOKUMENTER TENTANG BELADIRI THIFAN PO KHAN)



Nama : YASSAR HASAN  
NIM : 1502180001  
Pembimbing Tugas Akhir : RENI NURAENI, S.Sos., M.Si. Ph.D  
Judul Tugas Akhir : MAKNA MOTIVASI PADA LIRIK &QUOT;LAGU PEJALAN&QUOT; KARYA SISIR TANAH (ANALISIS HERMENEUTIKA PAUL RICOEUR)



Nama : LEIF ANNISA WINONA ISWANTO  
NIM : 1502180003  
Pembimbing Tugas Akhir : ADRIO KUSMAREZA ADIM, S.I.Kom., M.A  
Judul Tugas Akhir : ANALISIS NILAI PARENTING TERHADAP ANAK DI INDONESIA DALAM CHANNEL YOUTUBE #TEMANTPIMENIKAH (SEMIOTIKA ROLAND BARTHES)

## Program Studi S1 Ilmu Komunikasi



Nama : JESSICA JULIAWATI  
NIM : 1502180005  
Pembimbing Tugas Akhir : RITA DESTIWATI, S.S., M.Si.  
Judul Tugas Akhir : KETERBUKAAN DIRI REMAJA AKHIR DALAM KOMUNIKASI KELUARGA STRICT PARENTS DI BANDUNG



Nama : RADITYA TAMA ISWARA  
NIM : 1502180010  
Pembimbing Tugas Akhir : SYLVIE NURFEBIARANING, S.Sos., M.Si.  
Judul Tugas Akhir : REPRESENTASI KELUARGA HARMONIS PADA IKLAN IKEA VERSI BERSAMA IKEA MAKNAI SETIAP MOMEN



Nama : HILYATUL AULIYAH HABIB  
NIM : 1502180021  
Pembimbing Tugas Akhir : FREDDY YUSANTO, S.Sos., M.Ds.  
Judul Tugas Akhir : REPRESENTASI CITRA PEREMPUAN PADA IKLAN DANCOW BUNDA TIDAK SEMPURNA, TAPI CINTA #BUNDASELALUADA



Nama : AN NISA NUR AZIZAH RUKMANA  
NIM : 1502180026  
Pembimbing Tugas Akhir : IRA DWI MAYANGSARI, S.Sos., M.M.  
Judul Tugas Akhir : PENGARUH CELEBRITY ENDORSER KUEANU ANGELO DALAM IKLAN TERHADAP BRAND IMAGE PANTENE



Nama : HELEN NADYA SARASWATI  
NIM : 1502180029  
Pembimbing Tugas Akhir : IDOLA PERDINI PUTRI, S.Sos., M.Si., Ph.D  
ALMIRA SHABRINA, S.I.Kom., M.A  
Judul Tugas Akhir : EFEKTIVITAS AKUN INSTAGRAM @ INFOSERANG DALAM PEMENUHAN KEBUTUHAN INFORMASI FOLLOWERS



Nama : R SALMA NUR SAMSIAR  
NIM : 1502180032  
Pembimbing Tugas Akhir : IRA DWI MAYANGSARI, S.Sos., M.M.  
Judul Tugas Akhir : ANALISIS STRATEGI KOMUNIKASI PEMASARAN MEGRASHY WEDDING PLANNER DALAM MENINGKATKAN PENJUALAN DI ERA PANDEMI COVID-19 PADA APLIKASI TIKTOK



Nama : MUTIARA SYAHARANI PUTRI  
NIM : 1502180035  
Pembimbing Tugas Akhir : DINI SALMIYAH FITHRAH ALI, S.S., M.Si.  
Judul Tugas Akhir : ANALISIS STRATEGI MARKETING PUBLIC RELATIONS BELAJAR BAHASA ISYARAT OLEH KOPI TULU



Nama : ANANDA JULIETA PUTRI  
NIM : 1502180038  
Pembimbing Tugas Akhir : NOFHA RINA, S.Sos., M.Si.  
Judul Tugas Akhir : POLA KOMUNIKASI ORANG TUA MURID DALAM MENGHADAPI INTERAKSI GURU DAN ANAK (STUDI KASUS DI SD NEGERI 81 KOTA PEKANBARU)



Nama : ADINDA SORAYA  
NIM : 1502180039  
Pembimbing Tugas Akhir : SYLVIE NURFEBIARANING, S.Sos., M.Si.  
Judul Tugas Akhir : EFEKTIVITAS PESAN IKLAN GO-PAY ???BUMBU RAHASIA DARI BU SISCA YANG BIKIN #LEBIHNAK??? DI YOUTUBE SEBAGAI MEDIA PROMOSI MENGGUNAKAN CRI MODEL



Nama : GIRALDI PRAMA YUDISTIRA  
NIM : 1502180044  
Pembimbing Tugas Akhir : ASAAS PUTRA, S.Sos., M.I.Kom.  
Judul Tugas Akhir : PERUBAHAN PERILAKU GENERASI Y DI KOTA BANDUNG DALAM MENERIMA BERITA COVID-19 MELALUI INTERNET



Nama : FARHAN FAJRI  
NIM : 1502180060  
Pembimbing Tugas Akhir : BERLIAN PRIMADANI SATRIA PUTRI, S.I.Kom., M.Si.  
Judul Tugas Akhir : ANALISIS AKTIVITAS BAURAN KOMUNIKASI PEMASARAN HOTEL BATIOA BANDAR LAMPUNG DALAM MEMBANGUN LOYALITAS PELANGGAN SAAT PANDEMI COVID-19



Nama : JOE PARULIAN HUTASOIT  
NIM : 1502180065  
Pembimbing Tugas Akhir : DIMAS SATRIO WIJAKSONO, S.Sos., M.Ikom.  
Judul Tugas Akhir : KONSTRUKSI KEKERASAN SEKSUAL PADA ANAK DISABILITAS DALAM FILM THE SILENT FOREST (ANALISIS SEMIOTIKA JOHN FISKE)



Nama : ZULFANUL QAIFI  
NIM : 1502180090  
Pembimbing Tugas Akhir : BERLIAN PRIMADANI SATRIA PUTRI, S.I.Kom., M.Si.  
Judul Tugas Akhir : PENGARUH ELECTRONIC WORD OF MOUTH DI MEDIA SOSIAL INSTAGRAM TERHADAP BRAND AWARENESS KONSUMEN SISI BARAT COFFEE



Nama : MOCHAMMAD FARIZ SYAZIDAN  
NIM : 1502180091  
Pembimbing Tugas Akhir : ADRIO KUSMAREZA ADIM, S.I.Kom., M.A  
Judul Tugas Akhir : PENGARUH MOTIF PENGGUNAAN APLIKASI HALO BCA TERHADAP KEPUJASAN NASABAH DALAM LAYANAN PERBANKAN

## Program Studi S1 Ilmu Komunikasi



Nama : QUROTU AINI KHANSA  
NIM : 1502180103  
Pembimbing Tugas Akhir : AGUS APRIANTI, S.I.Kom., M.I.Kom.  
-  
Judul Tugas Akhir : PENGARUH IKLAN #GOPAYDINETFLIX TERHADAP MINAT BAYAR MENGGUNAKAN GOPAY DI NETFLIX



Nama : JHOZY KURNIA PRADANA  
NIM : 1502180116  
Pembimbing Tugas Akhir : DIAH AGUNG ESFANDARI, B.A., M.Si.  
-  
Judul Tugas Akhir : ANALISIS SEMIOTIKA PENYAMPAIAN KRITIK SOSIAL DALAM LUKISAN MURAL PADA PEMERINTAHAN JOKOWI DI MASA PANDEMI COVID 19 (AGUSTUS 2021- SEPTEMBER 2021)



Nama : AHMAD AZKA FAIZI  
NIM : 1502180118  
Pembimbing Tugas Akhir : FREDDY YUSANTO, S.Sos., M.Ds.  
-  
Judul Tugas Akhir : REPRESENTASI KASIH SAYANG DALAM IKLAN (ANALISIS SEMIOTIKA JOHN FISKE DALAM IKLAN IKEA VERSI IKEA HADIR DI KOTA BARU PARAHYANGAN BANDUNG



Nama : NADIA ISNAINI RIZKIANA  
NIM : 1502180127  
Pembimbing Tugas Akhir : AGUS APRIANTI, S.I.Kom., M.I.Kom.  
-  
Judul Tugas Akhir : DRAMATURGI PENGGUNA SECOND ACCOUNT INSTAGRAM PADA GENERASI Z



Nama : DICKY SEPAL DINARMI  
NIM : 1502180136  
Pembimbing Tugas Akhir : ADRIO KUSMAREZA ADIM, S.I.Kom., M.A  
-  
Judul Tugas Akhir : REPRESENTASI KEPIMPINAN DI FILM COACH CARTER



Nama : DELISHA PUTRI NUR ALVIANI  
NIM : 1502180144  
Pembimbing Tugas Akhir : NOFHA RINA, S.Sos., M.Si.  
-  
Judul Tugas Akhir : MODEL KOMUNIKASI KELUARGA IBU SINGLE PARENT PADA ANAK REMAJA DI KOTA BANDUNG



Nama : FEGI SYAWALDI  
NIM : 1502180145  
Pembimbing Tugas Akhir : AGUS APRIANTI, S.I.Kom., M.I.Kom.  
-  
Judul Tugas Akhir : PERSEPSI PERNIKAHAN BAGI REMAJA KORBAN PERCERAIAN ORANG TUA DI KOTA BANDUNG



Nama : HANIF PUTRA PERDANA  
NIM : 1502180154  
Pembimbing Tugas Akhir : RAH UTAMI NUGRAHAN, S.Sos., M.A.B.  
-  
Judul Tugas Akhir : PENGARUH SPONSORSHIP EURO 2020 TERHADAP BRAND IMAGE COCA-COLA



Nama : ADAM BRAMUNDITO  
NIM : 1502180156  
Pembimbing Tugas Akhir : RATIH HASANAH SUDRADJAT, S.Sos., M.Si.  
-  
Judul Tugas Akhir : AKTIVITAS KOMUNIKASI PERSUASIF PENGELOLA MALL PUSAT GROSIR CILILITAN (PGC) DI ERA PANDEMI COVID-19



Nama : NABILLA NUR PERMATA  
NIM : 1502180164  
Pembimbing Tugas Akhir : RATIH HASANAH SUDRADJAT, S.Sos., M.Si.  
-  
Judul Tugas Akhir : STRATEGI INTEGRATED MARKETING COMMUNICATIONS INDIHOME BEKASI DALAM MENINGKATKAN LOYALITAS PELANGGAN MELALUI PROGRAM HIGH VALUE CUSTOMER



Nama : MUTIA FIRDAUSI  
NIM : 1502180165  
Pembimbing Tugas Akhir : KHARISMA NASIONALITA, S.Sos., M.A.  
-  
Judul Tugas Akhir : KOMUNIKASI INTERPERSONAL PERAWAT DAN PASIEN COVID-19 DI WISMA ATLET KEMAYORAN



Nama : AZKA NADHIRA  
NIM : 1502180166  
Pembimbing Tugas Akhir : IDOLA PERDINI PUTRI, S.Sos., M.Si., Ph.D  
-  
Judul Tugas Akhir : PRODUKSI KONTEN MEDIA SOSIAL & QUOT;GET TO KNOW INTERNSHIP ROLE AT PROGRAM INTERNSHIP DDB TELKOM&QUOT;



Nama : AGUNG WIBISONO  
NIM : 1502180167  
Pembimbing Tugas Akhir : IDOLA PERDINI PUTRI, S.Sos., M.Si., Ph.D  
ALMIRA SHABRINA, S.I.Kom., M.A  
-  
Judul Tugas Akhir : ANALISIS PENGGUNAAN AKUN INSTAGRAM @INDOZONE.ID SEBAGAI SARANA PEMENUHAN KEBUTUHAN INFORMASI PENGUKUT INSTAGRAM



Nama : RAYHAN AKMAL FACHREZI  
NIM : 1502180169  
Pembimbing Tugas Akhir : ADI BAYU MAHADIAN, S.Sos., M.I.Kom.  
-  
Judul Tugas Akhir : ANALISIS KONTEN MEME SHIN-SANG SEBAGAI BAHASA GLOBAL



## Program Studi S1 Ilmu Komunikasi



Nama : DHIFA RAHMANIA ANASTY  
NIM : 1502180172  
Pembimbing Tugas Akhir : INDRIA ANGGA DIANITA, S.Sos., M.A.B  
Judul Tugas Akhir : STRATEGI MEMBANGUN PERSONAL BRANDING RATU GHANIA SEBAGAI SKINCARE ENTHUSIAST DI INSTAGRAM



Nama : DEVI TASSYA TIARA ANGGREINI  
NIM : 1502180174  
Pembimbing Tugas Akhir : CATUR NUGROHO, S.Sos., M.I.Kom.  
Judul Tugas Akhir : MOTIF DAN MAKNA TOXIC RELATIONSHIP DALAM HUBUNGAN INTERPERSONAL REMAJA DI KOTA PONTIANAK



Nama : TUBAGUS MUHAMMAD RAHMAN DIKA  
NIM : 1502180189  
Pembimbing Tugas Akhir : BERLIAN PRIMADANI SATRIA PUTRI, S.I.Kom., M.Si.  
Judul Tugas Akhir : ANALISIS PENGELOLAAN KONTEN MEDIA SOSIAL PADA AKUN INSTAGRAM @ EKSEKUTIFCOMP DALAM MENINGKATKAN ENGAGEMENT



Nama : ALFI KARUNIA NILASARI  
NIM : 1502180196  
Pembimbing Tugas Akhir : BERLIAN PRIMADANI SATRIA PUTRI, S.I.Kom., M.Si.  
Judul Tugas Akhir : PENGARUH CO BRANDING CHATIME X SASA TERHADAP BRAND EQUITY CHATIME



Nama : MOCHAMMAD ZAENAL ASYIQIN  
NIM : 1502180216  
Pembimbing Tugas Akhir : RATIH HASANAH SUDRADJAT, S.Sos., M.Si.  
Judul Tugas Akhir : PENGARUH BRAND AMBASSADOR THE BALDYS TERHADAP BRAND IMAGE LEMONILO



Nama : DINAN ABSHARI EKANTORO  
NIM : 1502180223  
Pembimbing Tugas Akhir : ALILA PRAMIYANTI, S.Sos., M.Si., Ph.D. MIRAH PERTIWI  
Judul Tugas Akhir : INTERAKTIVITAS PENGIKUT INSTAGRAM MAGDALENE TENTANG ISU GENDER (STUDI ETNOGRAFI VIRTUAL PADA PENGIKUT INSTAGRAM @MAGDALENEID DALAM KONTEN #KOMIKCERITAINDAH)



Nama : WIDYAWATI HARTINI  
NIM : 1502180225  
Pembimbing Tugas Akhir : YULIANI RACHMA PUTRI, S.IP., M.M.  
Judul Tugas Akhir : ANALISIS KOMUNIKASI PEMASARAN BLISHFUL INDONESIA MELALUI TYPICAL PERSON ENDORSER PADA MEDIA SOSIAL TIKTOK



Nama : MUHAMMAD RAFLI ASVANDIARI  
NIM : 1502180227  
Pembimbing Tugas Akhir : RIZCA HAQQU, S.Sn., M.I.Kom  
Judul Tugas Akhir : ANALISIS RESEPSI PENONTON MENGENAI NILAI-NILAI ENTREPRENEURSHIP DALAM FILM FILOSOFI KOPI 2



Nama : NISRINA TUNJUNG SARI  
NIM : 1502180232  
Pembimbing Tugas Akhir : KHARISMA NASIONALITA, S.Sos., M.A. CLARA NOVITA ANGGRAINI, S.I.Kom., M.A  
Judul Tugas Akhir : MOTIF DAN KEPUASAN PENGGUNA DALAM MENGIKUTIN AKUN SOSIAL MEDIA INSTAGRAM (SURVEI PADA FOLLOWERS @ JAKARTACOFFEEESPOT)



Nama : CUT SALSABILA FAIRIANA  
NIM : 1502180236  
Pembimbing Tugas Akhir : ASASA PUTRA, S.Sos., M.I.Kom.  
Judul Tugas Akhir : PENGARUH WEB SERIES & "EMINA BEAUTY BESTIE"; TERHADAP KEPUTUSAN PEMBELIAN PRODUK EMINA PADA SUBSCRIBERS YOUTUBE EMINA COSMETICS



Nama : RAFI RAHMAT DJAJASUMITRA  
NIM : 1502180237  
Pembimbing Tugas Akhir : YULIANI RACHMA PUTRI, S.IP., M.M. ALMIRA SHABRINA, S.I.Kom., M.A  
Judul Tugas Akhir : IMPLEMENTASI STRATEGI KOMUNIKASI ORGANISASI DI PT. CENDANA WAHANA GEMILANG



Nama : AFIFAH RAHAYUNINGTYAS  
NIM : 1502180238  
Pembimbing Tugas Akhir : RIZCA HAQQU, S.Sn., M.I.Kom  
Judul Tugas Akhir : PENGGUNAAN SOCIAL MARKETING MIX DALAM KOMUNIKASI START-UP BERBASIS LINGKUNGAN HIDUP LINDUNGHUTAN



Nama : NATASYA PUSPITA SARI  
NIM : 1502180239  
Pembimbing Tugas Akhir : NOFHA RINA, S.Sos., M.Si.  
Judul Tugas Akhir : PENGARUH KONTEN MEDIA SOSIAL INSTAGRAM @LAAFKB TERHADAP PEMENUHAN KEBUTUHAN INFORMASI MAHASISWA AKHIR FAKULTAS KOMUNIKASI DAN BISNIS



Nama : SHERINNA SARADILLA  
NIM : 1502180240  
Pembimbing Tugas Akhir : IDOLA PERDINI PUTRI, S.Sos., M.Si., Ph.D  
Judul Tugas Akhir : PENGARUH MOTIF DAN PENGGUNAAN MEDIA SOSIAL INSTAGRAM @FOLKATIVE TERHADAP KONSUMSI INFORMASI (SURVEI PADA GENERASI Z FOLLOWERS INSTAGRAM FOLKATIVE)



## Program Studi S1 Ilmu Komunikasi



Nama : FAROUQ ALFUQRAN  
NIM : 1502180242  
Pembimbing Tugas Akhir : RIZCA HAQQU, S.Sn., M.I.Kom  
Judul Tugas Akhir : SIFAT EGOIS PADA 10 SCANE SERIES LAYANGAN PUTUS (ANALISIS SEMIOTIKA JOHN FISKE DALAM SERIES LAYANGAN PUTUS)



Nama : MUHAMMAD AVICENNA RABAMA  
NIM : 1502180244  
Pembimbing Tugas Akhir : RAH UTAMI NUGRAHANI, S.Sos., M.A.B.  
Judul Tugas Akhir : ANALISIS STRATEGI PEMASARAN LANGSUNG PADA PT. KRAKATAU STEEL



Nama : AURELIA SALSABILA ATMAJA  
NIM : 1502180256  
Pembimbing Tugas Akhir : PRADIPTA DIRGANTARA, S.IP., M.I.L., M.Sc.  
Judul Tugas Akhir : UPAYA BERBERDAYAAN MASYARAKAT DALAM KOMUNIKASI LINGKUNGAN BANK SAMPAH SRAYAN MAKARYA DI PURWOKERTO



Nama : MUHAMMAD AULIA ARIEL RACHMAN  
NIM : 1502180264  
Pembimbing Tugas Akhir : IRA DWI MAYANGSARI, S.Sos., M.M., CLARA NOVITA ANGGRAINI, S.I.Kom., M.A  
Judul Tugas Akhir : ANALISIS KEGIATAN KOMUNIKASI PEMASARAN FLOATING MARKET LEMBANG SELAMA MASA PANDEMI COVID-19 (ANALISIS KOMUNIKASI PEMASARAN MORRISAN)



Nama : MUHAMMAD ABDUL AZIZ  
NIM : 1502180269  
Pembimbing Tugas Akhir : YULIANI RACHMA PUTRI, S.IP., M.M.  
Judul Tugas Akhir : POLA KOMUNIKASI KOMUNITAS BIKER BROTHER HOOD MC BANDUNG DALAM MEMPERTAHANKAN SOLIDARITAS ANGGOTA



Nama : ANSYIRA ALIFFIANDA  
NIM : 1502180296  
Pembimbing Tugas Akhir : FREDDY YUSANTO, S.Sos., M.Ds.  
Judul Tugas Akhir : REPRESENTASI BUDAYA INDONESIA DALAM FILM & QUOT;RAYA AND THE LAST DRAGON&QUOT;



Nama : KEISA CHAIRANI APSARI  
NIM : 1502180316  
Pembimbing Tugas Akhir : DINDIN DIMYATI, S.Sos., MM  
Judul Tugas Akhir : STRATEGI KOMUNIKASI PEMERINTAH KOTA BANDUNG DALAM MENANGANI ISU NEGATIF : STUDI KASUS PENGUSURAN TAMANSARI 2019



Nama : LARASATI INDHITA SUGIANTO  
NIM : 1502180324  
Pembimbing Tugas Akhir : RENI NURAENI, S.Sos, M.Si. Ph.D  
Judul Tugas Akhir : FAKTUALITAS DAN IMPARSIALITAS DALAM BERITA KEKERASAN SEKSUAL TERHADAP ANAK (ANALISIS ISI PADA PORTAL BERITA KOMPAS.COM DAN TRIBUNNEWS.COM PERIODE DESEMBER 2021)



Nama : MUHAMAD FACHROZI OKTAVIAN  
NIM : 1502180331  
Pembimbing Tugas Akhir : TWIN AGUS PRAMONOJATI  
Judul Tugas Akhir : REPRESENTASI OLIGARKI DALAM FILM GUNDALA KARYA JOKO ANWAR (ANALISIS SEMIOTIKA ROLAND BARTHES)



Nama : MUHAMAD REIHAN  
NIM : 1502180332  
Pembimbing Tugas Akhir : IRA DWI MAYANGSARI, S.Sos., M.M.  
Judul Tugas Akhir : TINGKAT KEPUASAN FOLLOWERS DALAM MENGIKUTI AKUN INSTAGRAM @ LUPUTAN6.COM



Nama : SALSABILA ANDINI PERMUDYA  
NIM : 1502180336  
Pembimbing Tugas Akhir : TWIN AGUS PRAMONOJATI  
Judul Tugas Akhir : KEBEBASAN BERBICARA DALAM FILM "PENYALIN CAHAYA" (ANALISIS SEMIOTIKA JOHN FISKE)



Nama : SEKAR NINGRUM ADRIANI  
NIM : 1502180339  
Pembimbing Tugas Akhir : MOHAMAD SYAHRIAR SUGANDI, S.E., M.I.Kom.  
Judul Tugas Akhir : PEMANFAATAN MEDIA SOSIAL TWITTER OLEH KOLEKTOR PHOTOCARD K-POP (ANALISIS USES AND GRATIFICATION PADA FOLLOWERS AKUN @LAPAKDEOBI)



Nama : FELICIA KHANSA LOCITA  
NIM : 1502180345  
Pembimbing Tugas Akhir : ABDUL FADLI K, S.I.Kom., M.A  
Judul Tugas Akhir : ANALISIS RESEPSI MASYARAKAT DI KECAMATAN LEMBANG TERHADAP SOSIALISASI SIARAN TELEVISI DIGITAL



Nama : IKE HERLIANA GINTING BR. GINTING  
NIM : 1502180347  
Pembimbing Tugas Akhir : RATHI HASANAH SUDRADJAT, S.Sos., M.Si.  
Judul Tugas Akhir : ANALISIS STRATEGI PROMOSI @ JURNALISA COFFEE DI MASA PANDEMI COVID-19 DI MEDIA SOSIAL INSTAGRAM

## Program Studi S1 Ilmu Komunikasi



Nama : NASYIFA MAWAR SEPTIYANI  
NIM : 1502180348  
Pembimbing Tugas Akhir : TWIN AGUS PRAMONOJATI  
Judul Tugas Akhir : POLA KOMUNIKASI SINGLE FATHER TERHADAP ANAK PEREMPUAN DALAM FILM DRAMA (ANALISIS SEMIOTIKA FERDINAND DE SAUSSURE POLA KOMUNIKASI SINGLE FATHER DALAM FILM FATHERHOOD)



Nama : TIRA IVELINA  
NIM : 1502180355  
Pembimbing Tugas Akhir : RIZCA HAQQU, S.Sn., M.I.Kom  
Judul Tugas Akhir : STRATEGI CONTENT CREATOR DALAM MEMPRODUKSI KONTEN KREATIF PADA PLATFORM MEDIA SOSIAL LIKEE



Nama : FILIP GIDEON  
NIM : 1502180358  
Pembimbing Tugas Akhir : ASAAS PUTRA, S.Sos., M.I.Kom.  
Judul Tugas Akhir : PEMANFAATAN MEDIA YOUTUBE BAGI KELUARGA LIGA BASKET INDONESIA DITENGAH ERA PANDEMI COVID-19 TAHUN 2021



Nama : KAILAS JONATHAN LEOPORD  
NIM : 1502180368  
Pembimbing Tugas Akhir : TWIN AGUS PRAMONOJATI  
Judul Tugas Akhir : MAKNA PESAN PADA IKLAN NIKE KOLABORASI COLIN KAEPERNICK (ANALISIS WACANA KRITIS NORMAN FAIRCLOUGH IKLAN NIKE KOLABORASI COLIN KAEPERNICK)



Nama : NARENDRA SANGGIT ADIDARMA  
NIM : 1502180371  
Pembimbing Tugas Akhir : OKI ACHMAD ISMAIL, S. Sos., M.Si  
Judul Tugas Akhir : REPRESENTASI AMERICAN DREAM KELUARGA ASIA DALAM FILM MINARI (ANALISIS SEMIOTIKA ROLAND BARTHES)



Nama : MIRA JUNIA NINGSIH  
NIM : 1502180399  
Pembimbing Tugas Akhir : Dr. LUCY PUJASARI SUPRATMAN, S.S., M.Si.  
Judul Tugas Akhir : KOMUNIKASI INTERPERSONAL PADA KONSEP DIRI REMAJA KORBAN KEKERASAN SEKSUAL DI KOTA BANDUNG



Nama : NUR FADILLA EFENDI  
NIM : 1502180402  
Pembimbing Tugas Akhir : RAH UTAMI NUGRAHANI, S.Sos., M.A.B.  
Judul Tugas Akhir : PENGARUH IKLAN "JADIBESTSELLERGOSEND BARENG ARIEL NOAH" TERHADAP RESPON KHALAYAK.



Nama : AGIL OCTAVIANI  
NIM : 1502180408  
Pembimbing Tugas Akhir : RUTH MEI ULINA MALAU, S.I.Kom., M.I.Kom.  
Judul Tugas Akhir : PENGARUH INTENSITAS PENGGUNAAN INSTAGRAM TERHADAP PERILAKU KOMUNIKASI MAHASISWA



Nama : PATULADAN ISYA ALIS MATA SAMUDERA  
NIM : 1502180410  
Pembimbing Tugas Akhir : SYLVIE NURFEBIARANING, S.Sos., M.Si.  
Judul Tugas Akhir : PENGARUH IKLAN BILLBOARD ARIEF MUHAMMAD TERHADAP BRAND AWARENESS PREPP STUDIO



Nama : SAYYID AHMAD FARSYABILLAH  
NIM : 1502180412  
Pembimbing Tugas Akhir : RAH UTAMI NUGRAHANI, S.Sos., M.A.B.  
Judul Tugas Akhir : PENGARUH KEGIATAN SPONSORSHIP CABRIOLET CHALLENGE 2021 TERHADAP BRAND IMAGE REALFOOD



Nama : VIRA APRILLIA  
NIM : 1502180434  
Pembimbing Tugas Akhir : KHARISMA NASIONALITA, S.Sos., M.A.  
Judul Tugas Akhir : PRODUKSI KREATIF CONTENT CREATION AKUN MEDIA SOSIAL ADIRA FINANCE (STUDI KASUS PRODUKSI KREATIF CONTENT CREATION MEDIA SOSIAL AKUN TIK TOK @MOMOBILID, @MOMOTOR.ID, @MOSERVICE.ID)



Nama : MUHAMMAD ALIF ARYO PANGESTU  
NIM : 1502180440  
Pembimbing Tugas Akhir : DR MAYLANNY CHRISTIN, S.S., M.Si.  
Judul Tugas Akhir : ANALISIS STRATEGI KOMUNIKASI PROGRAM INDONESIA MAKIN CAKAP DIGITAL KEMENTERIAN KOMUNIKASI DAN INFORMATIKA DALAM MENINGKATKAN LITERASI DIGITAL



Nama : IRKHAM FAUZI  
NIM : 1502180443  
Pembimbing Tugas Akhir : PRADIPTA DIRGANTARA, S.IP., M.I.L., M.Sc.  
Judul Tugas Akhir : AKSI SIMBOLIK BANK SAMPAH TRI GUYUB RUKUN PURWOREJO DALAM PENGELOLAAN SAMPAH



Nama : GEMMA RIFA RAHMADANU  
NIM : 1502180452  
Pembimbing Tugas Akhir : ALMIRA SHABRINA, S.I.Kom., M.A.  
Judul Tugas Akhir : PENGARUH IKLAN ONLINE NARATIF VERSI SHORT MOVIE #BERGERAKHIDUPKANHARAPAN PADA MEDIA SOSIAL YOUTUBE TERHADAP BRAND AWARENESS WARDAH INDONESIA

## Program Studi S1 Ilmu Komunikasi



Nama : MUHAMMAD AKMAL RAFY HARAHAP  
 NIM : 1502180453  
 Pembimbing Tugas Akhir : Dr. LUCY PUJASARI SUPRATMAN, S.S., M.Si.  
 Judul Tugas Akhir : AKTIVITAS KOMUNIKASI ORGANISASI HIMPUNAN MAHASISWA ILMU KOMUNIKASI DALAM MENINGKATKAN PARTISIPAN PROGRAM KERJA DI MASA PANDEMI COVID-19



Nama : MUHAMMAD JIHAD FAJRIANSYAH  
 NIM : 1502180454  
 Pembimbing Tugas Akhir : RATHI HASANAH SUDRADJAT, S.Sos., M.Si., Ph.D  
 Judul Tugas Akhir : PENGARUH DAYA TARIK HUMOR DAN CELEBRITY ENDORSER PADA IKLAN AKSI JAGOAN - JAMTANGAN.COM DI YOUTUBE TERHADAP BRAND AWARENESS MEREK MACHTWATCH (JAMTANGAN.COM)



Nama : DIMAS FAJAR SATRYO  
 NIM : 1502180457  
 Pembimbing Tugas Akhir : RUTH MEI ULINA MALAU, S.I.Kom., M.I.Kom.  
 Judul Tugas Akhir : KEPUJASAN SUBSCRIBER DALAM MENGIKUTI AKUN YOUTUBE DEDDY CORBUZIER



Nama : RIFQY DWICAHYA HENRI  
 NIM : 1502180463  
 Pembimbing Tugas Akhir : YULIANI RACHMA PUTRI, S.IP., M.M.  
 Judul Tugas Akhir : PENERAPAN EFEKTIVITAS KOMUNIKASI INTERPERSONAL DI BANK JAMBI



Nama : ANDIKA MUHAMMAD SABILILLAH  
 NIM : 1502181063  
 Pembimbing Tugas Akhir : ALILA PRAMIYANTI, S.Sos., M.Si., Ph.D.  
 Judul Tugas Akhir : KEINTIMAN PENDENGAR DAN PENYIAR SARAPAN PAGI MELALUI SELF DISCLOSURE PENYIAR SARAPAN PAGI PADA AKUN TWITTER



Nama : SINTA SIPA'ATUL PUAZAH  
 NIM : 1502181291  
 Pembimbing Tugas Akhir : ASASA PUTRA, S.Sos., M.I.Kom.  
 Judul Tugas Akhir : PEMANFAATAN AKUN TIKTOK OLEH SUARA.COM SEBAGAI MEDIA PENYEBARAN BERITA DAN INFORMASI



Nama : CINDY KARINA AGUSTIN  
 NIM : 1502181377  
 Pembimbing Tugas Akhir : DIMAS SATRIO WIJAKSONO, S.Sos., M.I.kom.  
 Judul Tugas Akhir : ANALISIS STRATEGI KOMUNIKASI PROGRAM INTERNSHIP DDB TELKOM DALAM MINAT MAHASISWA BERGABUNG KE PT TELKOM INDONESIA



Nama : MUHAMMAD KELVIN NUGRAHA  
 NIM : 1502184009  
 Pembimbing Tugas Akhir : TWIN AGUS PRAMONOJATI  
 Judul Tugas Akhir : ANALISIS RESEPSI KHALAYAK TERHADAP DISKRIMINASI DALAM TAYANGAN HELLO COUNSELOR EPISODE 301



Nama : YOSEPHINE CLARISA TASYA KUSUMA PUTRI  
 NIM : 1502184015  
 Pembimbing Tugas Akhir : RAH UTAMI NUGRAHANI, S.Sos., M.A.B.  
 Judul Tugas Akhir : PENGARUH BRAND AMBASSADOR DAN TAGLINE TERHADAP RESPON KHALAYAK PADA BRAND MS GLOW FOR MEN



Nama : LIONY ISMAYAWATI  
 NIM : 1502184020  
 Pembimbing Tugas Akhir : TWIN AGUS PRAMONOJATI  
 Judul Tugas Akhir : POLA KOMUNIKASI AYAH TERHADAP ANAK DALAM FILM PENDEK WE (ANALISIS SEMIOTIKA ROLAND BARTHES)



Nama : NELAM VRITA THALIA  
 NIM : 1502184025  
 Pembimbing Tugas Akhir : RITA DESTIWATI, S.S., M.Si.  
 Judul Tugas Akhir : PENGARUH KOMUNIKASI VERBAL DAN NON VERBAL CATCALLING TERHADAP TINGKAT KECEMASAN PADA REMAJA PEREMPUAN DI KOTA DEPOK



Nama : FIRA AULIA RAMADHANTI  
 NIM : 1502184033  
 Pembimbing Tugas Akhir : RIZCA HAQQU, S.Sn., M.I.Kom  
 Judul Tugas Akhir : ANALISIS MAKNA MOTIVASI PADA LIRIK LAGU RIVER KARYA JKT48 (ANALISIS SEMIOTIKA FERDINAND DE SAUSSURE)



Nama : HAYYUN RAHMA NIZAR  
 NIM : 1502184048  
 Pembimbing Tugas Akhir : ABDUL FADLI K, S.I.Kom., M.A.  
 Judul Tugas Akhir : PENGARUH GEGAR BUDAYA TERHADAP MOTIVASI BELAJAR MAHASISWA ASAL ACEH DI UNIVERSITAS TELKOM



Nama : FAIZEL AHSANNUR SOZRI  
 NIM : 1502184052  
 Pembimbing Tugas Akhir : CATUR NUGROHO, S.Sos., M.I.Kom.  
 Judul Tugas Akhir : ANALISIS TEMA FANTASI MELALUI KOMEDI DALAM AKUN INSTAGRAM @ BINTANGEMON

## Program Studi S1 Ilmu Komunikasi



Nama : FANNY AULIA SALSABILA  
NIM : 1502184069  
Pembimbing Tugas Akhir : DR MAYLANNY CHRISTIN, S.S., M.Si.  
Judul Tugas Akhir : MEDIA SOSIAL SEBAGAI PROMOSI PRODUK (STUDI DESKRIPTIF KUALITATIF PENGGUNAAN AKUN INSTAGRAM @ INDIHOME.CIANJUR SEBAGAI MEDIA PROMOSI INDIHOME).



Nama : CEDITA AULIA NUR RAHMA  
NIM : 1502184084  
Pembimbing Tugas Akhir : SYLVIE NURFEBIARANING, S.Sos., M.Si.  
Judul Tugas Akhir : PENGARUH BRAND AMBASSADOR HAN SO HEE TERHADAP BRAND IMAGE SOMETHINC



Nama : MUHAMMAD NURFAUZI MUSLIM  
NIM : 1502184085  
Pembimbing Tugas Akhir : TWIN AGUS PRAMONOJATI  
Judul Tugas Akhir : FENOMENA SOSIAL PERILAKU MENYIMPANG DALAM FILM



Nama : ALBAR HENDRAPRIANA  
NIM : 1502184105  
Pembimbing Tugas Akhir : ITCA ISTIA WAHYUNI, S.I.Kom., M.A.B.  
Judul Tugas Akhir : PERENCANAAN KOMUNIKASI PROGRAM BANDUNG MENJAWAB OLEH HUMAS PEMKOT BANDUNG DALAM MENANGGAPI BERITA PEMBELAJARAN TATAP MUKA TERBATAS DI KOTA BANDUNG SELAMA PANDEMI



Nama : ALMA YOVITA  
NIM : 1502184117  
Pembimbing Tugas Akhir : INDRIA ANGGA DIANITA, S.SOS.,M.A.B  
Judul Tugas Akhir : STRATEGI PROMOSI VIRTUAL EVENT CBD HAIR INSITITUTE PITSTOP VIRTUAL LEARNING



Nama : AWAL NUGRAHA HASBULLAH  
NIM : 1502184122  
Pembimbing Tugas Akhir : TWIN AGUS PRAMONOJATI  
Judul Tugas Akhir : KUJASA MEDIA DI FILM DOKUMENTER &quot;THE SOCIAL DILEMMA&quot;



Nama : MUHAMMAD NAUFAL AL HAKIM  
NIM : 1502184138  
Pembimbing Tugas Akhir : ADRIO KUMMAREZA ADIM, S.I.Kom., M.A  
Judul Tugas Akhir : REPRESENTASI NILAI KELUARGA TIONGHOA DALAM FILM CEK TOKO SEBELAH (ANALISIS SEMIOTIKA ROLAND BARTHES)



Nama : CANTIKA APRILIA ANATTA  
NIM : 1502184147  
Pembimbing Tugas Akhir : YULIANI RACHMA PUTRI, S.IP., M.M.  
Judul Tugas Akhir : ANALISIS KOMUNIKASI ORGANISASI DALAM STARTUP EVERIDEA EDUCATION



Nama : DEVI NURSAFITRI  
NIM : 1502184148  
Pembimbing Tugas Akhir : BERLIAN PRIMADANI SATRIA PUTRI, S.I.Kom., M.Si.  
Judul Tugas Akhir : ANALISIS SOCIAL MEDIA MARKETING BANANA CAUII DI MASA PANDEMI COVID-19 MELALUI INSTAGRAM DAN WHATSAPP



Nama : GALIH RISANG ABIMANYU  
NIM : 1502184152  
Pembimbing Tugas Akhir : RAH UTAMI NUGRAHANI, S.Sos., M.A.B.  
Judul Tugas Akhir : PENGARUH SPONSORSHIP BRI DI LIGA-1 2021/2022 TERHADAP BRAND AWARENESS APLIKASI BRIMO



Nama : FAHMI ALI  
NIM : 1502184155  
Pembimbing Tugas Akhir : OKI ACHMAD ISMAIL, S. Sos., M.Si  
Judul Tugas Akhir : REPRESENTASI KEKERASAN DALAM RUMAH TANGGA DALAM FILM SELESAI (ANALISIS SEMIOTIKA ROLAND BARTHES)



Nama : CITRA BELLA MULYANA  
NIM : 1502184157  
Pembimbing Tugas Akhir : Dr. IIS KURNIA NURHAYATI, S.S., M.Hum.  
Judul Tugas Akhir : KOMUNIKASI INTERPERSONAL PRAMUWISATA KAMPUNG NAGA TERHADAP WISATAWAN ASING



Nama : IKANG PURNAMA  
NIM : 1502184159  
Pembimbing Tugas Akhir : RATIH HASANAH SUDRADJAT, S.Sos., M.Si., Ph.D  
Judul Tugas Akhir : PENGARUH CLARISSA PUTRI SEBAGAI BRAND AMBASSADOR TERHADAP BRAND IMAGE YELLOW FIT KITCHEN



Nama : BAGAS SAPUTRA  
NIM : 1502184163  
Pembimbing Tugas Akhir : RATIH HASANAH SUDRADJAT, S.Sos., M.Si.  
Judul Tugas Akhir : ANALISIS KEGIATAN KOMUNIKASI PEMASARAN HOTEL KAPSUL BOBOBOX DALAM MASA PANDEMI COVID-19





## Program Studi S1 Ilmu Komunikasi



Nama : NADIA RUSDIANI  
NIM : 1502184177  
Pembimbing Tugas Akhir : RUTH MEI ULINA MALAU, S.I.Kom., M.I.Kom.  
-  
Judul Tugas Akhir : DISKRIMINASI GENDER DALAM SERI NETFLIX THE QUEEN'S GAMBIT (ANALISIS SEMIOTIKA ROLAND BARTHES)



Nama : RAYNA RADINKA LAKSONIA  
NIM : 1502184182  
Pembimbing Tugas Akhir : DIMAS SATRIO WIJAKSONO, S.Sos., M.Ikom.  
-  
Judul Tugas Akhir : REPRESENTASI KRITIK SOSIAL KERUSAKAN LINGKUNGAN DALAM FILM ANIMASI (ANALISIS SEMIOTIKA JOHN FISKE DALAM FILM ANIMASI PRINCESS MONONOKE KARYA HAYAO MIYAZAKI)



Nama : AANISAH LUTHFIYAH  
NIM : 1502184185  
Pembimbing Tugas Akhir : MAULANA REZI RAMADHANA, S.Psi, M.Psi, Psi.  
-  
Judul Tugas Akhir : ANALISIS KOMUNIKASI VERBAL ORANG TUA DAN ANAK TUNA NETRA DALAM Mendukung Pembelajaran Daring Pada COVID-19 Di SLB Cilacap



Nama : AQILLA PUTRI HERTA  
NIM : 1502184186  
Pembimbing Tugas Akhir : NOFHA RINA, S.Sos., M.Si.  
-  
Judul Tugas Akhir : POLA KOMUNIKASI INTERPERSONAL ORANG TUA ASUH DAN ANAK PUTUS SEKOLAH DI PANTI REHABILITASI SOSIAL ANAK NAKAL UPT. PSMP TENGGU YUK PEKANBARU



Nama : MUHAMMAD RAFI AKBAR DAHLAN  
NIM : 1502184190  
Pembimbing Tugas Akhir : Dr. LUCY PUJASARI SUPRATMAN, S.S., M.Si.  
-  
Judul Tugas Akhir : POLA KOMUNIKASI KELOMPOK PADA KONFLIK TAWURAN ANTAR GENG DI KEBON BARU, JAKARTA



Nama : NANDA PUTRI RAIHANI  
NIM : 1502184195  
Pembimbing Tugas Akhir : NOFHA RINA, S.Sos., M.Si.  
-  
Judul Tugas Akhir : MOTIVASI BELAJAR DARING DI KALANGAN MAHASISWA PADA MASA PANDEMI COVID-19 (STUDI KASUS PADA MAHASISWA YANG BERKULIAH DI KOTA BANDUNG)



Nama : CARINA SINDYLOSA BR GINTING  
NIM : 1502184198  
Pembimbing Tugas Akhir : AGUS APRIANTI, S.I.Kom., M.I.Kom.  
-  
Judul Tugas Akhir : KOMUNIKASI KELUARGA ORANG TUA TUNGGAL MENGENAI PENDIDIKAN SEKSUAL REMAJA LAKI-LAKI



Nama : INDAH SARY JUNIAR  
NIM : 1502184204  
Pembimbing Tugas Akhir : KHARISMA NASIONALITA, S.Sos., M.A.  
-  
Judul Tugas Akhir : MOTIF PENGGUNAAN MEDIA PADA PENGGUNA FITUR WHATSAPP STORY (STUDI PADA GENERASI MILLENNIAL DI KOTA BANDUNG)



Nama : FAMELIA TRIDAYANTI  
NIM : 1502184205  
Pembimbing Tugas Akhir : SYLVIE NURFEBIARANING, S.Sos., M.Si.  
-  
Judul Tugas Akhir : PENGARUH NCT DREAM SEBAGAI BRAND AMBASSADOR TERHADAP BRAND IMAGE PRODUK MI INSTAN LEMONILO PADA GENERASI MUDA



Nama : AZZURA NAYLA AMANY  
NIM : 1502184210  
Pembimbing Tugas Akhir : ADI BAYU MAHADIAN, S.Sos., M.I.Kom.  
-  
Judul Tugas Akhir : ANALISIS WACANA KRITIS PADA TEKS PIDATO KIM NAM JUN (RM) BTS DALAM PELUNCURAN GENERATION UNLIMITED DI MAJELIS UMUM PBB



Nama : SHYAHRIH HARDIANSYAH FALENTA  
NIM : 1502184228  
Pembimbing Tugas Akhir : RUTH MEI ULINA MALAU, S.I.Kom., M.I.Kom.  
-  
Judul Tugas Akhir : ANALISIS PENERIMAAN KHALAYAK MENGENAI KONTEN VULGAR PADA KANAL SPOTIFY & QUOT;FWB PODCAST&QUOT;



Nama : HANIFAH AKYOLA RAHMAN  
NIM : 1502184230  
Pembimbing Tugas Akhir : YULIANI RACHMA PUTRI, S.JP., M.M.  
-  
Judul Tugas Akhir : ANALISIS STRATEGI KOMUNIKASI PEMASARAN TERPADU UNIT CUSTOMER CARE TELKOM WITEL RIAU DARATAN DALAM MENJAGA LOYALITAS PELANGGAN PRIORITAS HIGH VALUE CUSTOMER (HVC) DI MASA PANDEMI COVID-19



Nama : NURHIDAYAH  
NIM : 1502184231  
Pembimbing Tugas Akhir : Dr. IIS KURNIA NURHAYATI, S.S., M.Hum.  
-  
Judul Tugas Akhir : KEKERASAN VERBAL TERHADAP PEREMPUAN PADA MEDIA SOSIAL INSTAGRAM (ANALISIS ISI KUALITATIF PADA KOLOM KOMENTAR INSTAGRAM @ MASTERCHEFINA)



Nama : SALFA SALSABILA MAULANA  
NIM : 1502184233  
Pembimbing Tugas Akhir : BERLIAN PRIMADANI SATRIA PUTRI, S.I.Kom., M.Si.  
-  
Judul Tugas Akhir : PENGARUH JINGLE IKLAN TRAFFIC BUN DI MEDIA SOSIAL TERHADAP BRAND AWARENESS PADA MASYARAKAT PENGGUNA TIKTOK

## Program Studi S1 Ilmu Komunikasi



Nama : YASYFA FITRI NANDASARI  
NIM : 1502184247  
Pembimbing Tugas Akhir : IDOLA PERDINI PUTRI, S.Sos., M.Si., Ph.D  
Judul Tugas Akhir : PENGARUH WEB SERIES SIANIDA DAN NILAI BUDAYA TERHADAP PERSEPSI KOMUNITAS JENMEL LOVERS MENGENAI KAUM LESBIAN



Nama : SYAFFIRA AZZAHRA NUR RIDWAN  
NIM : 1502184251  
Pembimbing Tugas Akhir : AGUS APRIANTI, S.I.Kom., M.I.Kom.  
Judul Tugas Akhir : KOMUNIKASI INTERPERSONAL PADA ANAK AUTIS DI ASRAMA DAN SEKOLAH SLB AUTISMA BUNDA BENING SELAKSHAHATI



Nama : SALSABILA FIRDAUSIA  
NIM : 1502184252  
Pembimbing Tugas Akhir : ALILA PRAMIYANTI, S.Sos., M.Si., Ph.D  
Judul Tugas Akhir : PENGALAMAN BODY SHAMING REMAJA PEREMPUAN DI INSTAGRAM



Nama : DEVAYANA SIMBAR KENCANA PUTRI  
NIM : 1502184254  
Pembimbing Tugas Akhir : BERLIAN PRIMADANI Satria Putri, S.I.Kom., M.Si.  
Judul Tugas Akhir : PENGARUH ONLINE CUSTOMER REVIEW TERHADAP PERSEPSI KONSUMEN PADA PRODUK SCARLETT WHITENING DI MARKETPLACE SHOPEE



Nama : ALAMANDA MAULIDYA ADIREZA  
NIM : 1502184259  
Pembimbing Tugas Akhir : AGUS APRIANTI, S.I.Kom., M.I.Kom.  
Judul Tugas Akhir : REPRESENTASI ANDROGINI DALAM FILM PENDEK KADO (ANALISIS SEMIOTIKA ROLAND BARTHES)



Nama : FARHAN ESTU MANYAR  
NIM : 1502184263  
Pembimbing Tugas Akhir : RATIH HASANAH SUDRADJAT, S.Sos., M.Si., Ph.D  
Judul Tugas Akhir : STRATEGI KOMUNIKASI PEMASARAN TERPADU MARLINA KOPI SEBAGAI KEDAI KOPI ALAM



Nama : MUHAMMAD RAFLI DEFRANSA  
NIM : 1502184265  
Pembimbing Tugas Akhir : YULIANI RACHMA PUTRI, S.IP., M.M.  
Judul Tugas Akhir : ANALISIS PENERAPAN BAURAN KOMUNIKASI PEMASARAN PROGRAM PULANG SORE DI RADIO PLAY99ERS 100 FM DALAM MENDAPKANT PENGIKLAN DI MASA PANDEMI COVID-19



Nama : TIARA WIDYANTARI  
NIM : 1502184267  
Pembimbing Tugas Akhir : RENI NURAENI, S.Sos, M.Si. Ph.D  
Judul Tugas Akhir : POLA KOMUNIKASI ANTARA SISWA DAN GURU DI ERA PANDEMI COVID-19



Nama : SINTA NURIFA'1  
NIM : 1502184274  
Pembimbing Tugas Akhir : RAH UTAMI NUGRAHANI, S.Sos., M.A.B.  
Judul Tugas Akhir : PENGARUH DAYA TARIK IKLAN HUMOR HEAD & SHOULDERS TERHADAP SIKAP KHALAYAK PADA MEREK



Nama : ANASTASIA NOVITASARI  
NIM : 1502184281  
Pembimbing Tugas Akhir : RAH UTAMI NUGRAHANI, S.Sos., M.A.B.  
Judul Tugas Akhir : PENGARUH RACHEL VENNYA TERHADAP PERILAKU KONSUMTIF REMAJA



Nama : RAFIQAH RIZQY S INGRATUBUN  
NIM : 1502184282  
Pembimbing Tugas Akhir : AGUS APRIANTI, S.I.Kom., M.I.Kom.  
Judul Tugas Akhir : EFEKTIVITAS KOMUNIKASI PODCAST RINTIK SEDU TERHADAP MEMENGARUHI PERILAKU K-POPEERS (EPISODE WHEN YOU FALL IN LOVE WITH YOUR IDOL)



Nama : MISHAL FARID ABDULAH  
NIM : 1502184283  
Pembimbing Tugas Akhir : ITCA ISTIA WAHYUNI, S.I.Kom., M.A.B.  
Judul Tugas Akhir : STRATEGI KOMUNIKASI PEMASARAN EFEKTIF GRAND TRYAS HOTEL CIREBON PADA PROGRAM STAYCATION



Nama : YULIANA PUTRI  
NIM : 1502184287  
Pembimbing Tugas Akhir : RIZCA HAQQU, S.Sn., M.I.Kom  
Judul Tugas Akhir : PENGARUH W.O.M (WORD OF MOUTH) TERHADAP KEINGINAN MELAKUKAN VAKSINASI COVID-19 DI KALANGAN WARGA GRIYA PANORAMA INDAH KARAWANG PADA USIA PRODUKTIF (15-65 TAHUN)



Nama : ANNISA DWI PUTRI  
NIM : 1502184289  
Pembimbing Tugas Akhir : ITCA ISTIA WAHYUNI, S.I.Kom., M.A.B.  
Judul Tugas Akhir : PENGARUH ARIEF MUHAMMAD SEBAGAI BRAND AMBASSADOR DI INSTAGRAM TERHADAP BRAND LOYALTY ERIGO APPAREL PADA PROGRAM #KEMBALUKEERIGO



## Program Studi S1 Ilmu Komunikasi



Nama : ISRAQ ATSILAH PURWANINGTYAS  
NIM : 1502184293  
Pembimbing Tugas Akhir : AGUS APRIANTI, S.I.Kom., M.I.Kom.  
Judul Tugas Akhir : ANALISIS FUNGSI MEDIA PADA KONTEN INSTAGRAM @BANKSAMPALBERSINAR.ID (STUDI DESKRIPTIF EMPAT PILAR MEDIA SOSIAL)



Nama : ZALFA SALSABILA AULIA PUTRI  
NIM : 1502184294  
Pembimbing Tugas Akhir : DR MAYLANNY CHRISTIN, S.S., M.Si.  
Judul Tugas Akhir : PENGARUH KAMPANYE INGAT PESAN IBU TERHADAP SIKAP PATUH PROTOKOL KESEHATAN PADA MASYARAKAT KABUPATEN KARAWANG



Nama : SHAFIRA NAFSA  
NIM : 1502184302  
Pembimbing Tugas Akhir : ITCA ISTIA WAHYUNI, S.I.Kom., M.A.B.  
Judul Tugas Akhir : ELECTRONIC WORD OF MOUTH BRAND LOKAL CLOTHING DENGAN HASHTAG #JAKCLOTH PADA MEDIA SOSIAL INSTAGRAM



Nama : SOFIA TURRIFDA  
NIM : 1502184309  
Pembimbing Tugas Akhir : INDRIA ANGGA DIANITA, S.SOS.,M.A.B  
Judul Tugas Akhir : PERANCANGAN ROAD TO IDCLOUDHOST 8TH ANNIVERSARY CAMPAIGN SEBAGAI IMPLEMENTASI STRATEGI KOMUNIKASI PEMASARAN DIGITAL



Nama : NABILA HASNA HAQ  
NIM : 1502184310  
Pembimbing Tugas Akhir : OKI ACHMAD ISMAIL, S. Sos., M.Si  
Judul Tugas Akhir : MAKNA ASPIRASI PEREMPUAN PADA FILM SAMJIN COMPANY ENGLISH CLASS (ANALISIS SEMIOTIKA ROLAND BARTHES PADA FILM SAMJIN COMPANY ENGLISH CLASS)



Nama : HANANINDYA KARINA SARI PERTIWI  
NIM : 1502184311  
Pembimbing Tugas Akhir : AGUS APRIANTI, S.I.Kom., M.I.Kom.  
Judul Tugas Akhir : STRATEGI PEMBUATAN KONTEN KREATIF INSTAGRAM YALUMI INDONESIA SEBAGAI SARANA DAKWAH



Nama : DESVIA DWIANA PUTRI AYUNINGTYAS  
NIM : 1502184317  
Pembimbing Tugas Akhir : RATIH HASANAH SUDRADJAT, S.Sos., M.Si., Ph.D  
Judul Tugas Akhir : PENGARUH GREEN MARKETING TERHADAP BRAND IMAGE KFC NAUGHTY BY NATURE SENOPATI JAKARTA SELATAN



Nama : NAFA AYU SYAFIRA  
NIM : 1502184321  
Pembimbing Tugas Akhir : TWIN AGUS PRAMONOJATI  
Judul Tugas Akhir : PESAN MORAL DALAM FILM PENDEK KIATNAKIN BANK VERSI &QUOT;PLOY THE FIGHTER&QUOT;; (ANALISIS SEMIOTIKA FERDINAND DE SAUSSURE)



Nama : ANGGITA FIRNANDA PRASETYA  
NIM : 1502184323  
Pembimbing Tugas Akhir : KHARISMA NASIONALITA, S.Sos., M.A.  
Judul Tugas Akhir : MOTIF NETIZEN INDONESIA DALAM MELAKUKAN CYBER-COLLECTIVE ACTION MELALUI MEDIA SOSIAL INSTAGRAM DALAM ISU PELECEHAN SEKSUAL



Nama : DETTY WIDYANINGSIH  
NIM : 1502184329  
Pembimbing Tugas Akhir : RIZCA HAQQU, S.Sn., M.I.Kom  
Judul Tugas Akhir : PENGARUH KEBIJAKAN PEMERINTAH MELALUI MEDIA MASSA TERHADAP KEPUTUSAN MELAKUKAN VAKSINASI COVID-19 DI KALANGAN MAHASISWA PROVINSI JAWA BARAT



Nama : NUR PUTRI ANJUNG SARI  
NIM : 1502184330  
Pembimbing Tugas Akhir : Dr. IIS KURNIA NURHAYATI, S.S., M.Hum.  
Judul Tugas Akhir : HAMBATAN KOMUNIKASI VERBAL ANTARA PASIEN DENGAN PETUGAS PELAYANAN PUBLIK PADA SAAT PANDEMI DI RUMAH SAKIT MATA NUSA TENGGARA BARAT (NTB)



Nama : KIRANA ALEA PUTRI  
NIM : 1502184333  
Pembimbing Tugas Akhir : ALILA PRAMIYANTI, S.Sos., M.Si.,Ph.D.  
Judul Tugas Akhir : PEMAKNAAN MASKULINITAS DALAM IKLAN MSGLOWFORMEN (ANALISIS SEMIOTIKA JOHN FISKE)



Nama : NURUL IHZA MALAWAT  
NIM : 1502184343  
Pembimbing Tugas Akhir : Dr. LUCY PUJASARI SUPRATMAN, S.S., M.Si.  
Judul Tugas Akhir : POLA ASUH SINGLE PARENT (IBU) DALAM MENDIDIK ANAK PADA MASA PANDEMI COVID-19 DI KOTA BANDUNG



Nama : AYU SEKARNINGRUM  
NIM : 1502184349  
Pembimbing Tugas Akhir : NOFHA RINA, S.Sos., M.Si.  
Judul Tugas Akhir : KOMUNIKASI INTERPERSONAL ORANG TUA DALAM UPAYA PENANGGULANGAN KENAKALAN REMAJA MASA ERA NEW NORMAL (STUDI KASUS KELUARGA GUNUNG KUKUSAN GIRIWONO WONGGIRI)

## Program Studi S1 Ilmu Komunikasi



Nama : FARAH SHALSABILA RAHMAN  
NIM : 1502184350  
Pembimbing Tugas Akhir : RITA DESTIWATI, S.S., M.Si.  
-  
Judul Tugas Akhir : KOMUNIKASI INTRAPERSONAL ORANG TUA ANAK PENYANDANG AUTISME DI KOTA TANGERANG



Nama : RAYHAN VARIAN DEVARA  
NIM : 1502184352  
Pembimbing Tugas Akhir : DIMAS SATRIO WIJAKSONO, S.Sos., M.Ikom.  
-  
Judul Tugas Akhir : POLA KOMUNIKASI ORGANISASI BACK OFFICE IRWAN TEAM HAIR DESIGN PADA MASA PANDEMI COVID-19



Nama : FIRMAN HADI FADHILAH  
NIM : 1502184357  
Pembimbing Tugas Akhir : DIAH AGUNG ESFANDARI, B.A., M.Si.  
-  
Judul Tugas Akhir : MAKNA PERSAHABATAN DALAM FILM ALI & AMP; RATU-RATU QUEENS (ANALISIS SEMIOTIKA ROLAND BARTHES)



Nama : NAUFAL GHANI  
NIM : 1502184364  
Pembimbing Tugas Akhir : RATIH HASANAH SUADRADJAT, S.Sos., M.Si., Ph.D  
-  
Judul Tugas Akhir : PENGARUH BRAND AMBASSADOR LUCAS NCT DAN EVENT FAN MEETING TERHADAP BRAND IMAGE NEO COFFEE DI KALANGAN NCTZEN



Nama : FEBY ANDARINA  
NIM : 1502184379  
Pembimbing Tugas Akhir : BERLIAN PRIMADANI SATRIA PUTRI, S.I.Kom., M.Si.  
-  
Judul Tugas Akhir : PENGARUH BRAND AMBASSADOR FIKI NAKI TERHADAP BRAND IMAGE RUANGGURU



Nama : MAHLIGAI RAHMI DIBA NASUTION  
NIM : 1502184382  
Pembimbing Tugas Akhir : NUR ATNAN, S.IP., M.Sc.  
-  
Judul Tugas Akhir : STRATEGI KOMUNIKASI PENYULUHAN ALAT KONTRASEPSI DPPKB KABUPATEN SUKABUMI



Nama : ERIKA ARIANTI  
NIM : 1502184383  
Pembimbing Tugas Akhir : RITA DESTIWATI, S.S., M.Si.  
-  
Judul Tugas Akhir : KOMUNIKASI INTERPERSONAL MELALUI TELE-PSYCHOLOGICAL FIRST AID OLEH PSIKOLOG PADA LAYANAN SEJIWA



Nama : LINTANG AURA HERMAWAN  
NIM : 1502184385  
Pembimbing Tugas Akhir : RUTH MEL ULINA MALAU, S.I.Kom., M.I.Kom.  
-  
Judul Tugas Akhir : MOTIF PADA PRIA PENGGUNA FASHION ANDROGINI (STUDI FENOMENOLOGI PADA PRIA PENGGUNA FASHION ANDROGINI DI MEDIA SOSIAL INSTAGRAM)



Nama : MUTHIA AZZAHRA NURMAN  
NIM : 1502184387  
Pembimbing Tugas Akhir : DINI SALMIYAH FITHRAH ALI, S.S., M.Si.  
-  
Judul Tugas Akhir : PENGARUH PENGGUNAAN DAYA TARIK PESAN PADA CAPTION AKUN INSTAGRAM NETFLIX INDONESIA TERHADAP CUSTOMER ENGAGEMENT DENGAN FOLLOWERS



Nama : NADILA KUSUMAPUTRI  
NIM : 1502184388  
Pembimbing Tugas Akhir : IRA DWI MAYANGSARI, S.Sos., M.M.  
-  
Judul Tugas Akhir : PENGARUH BEAUTY VLOGGER DAN KUALITAS PRODUK TERHADAP BRAND AWARENESS PRODUK BLP 'BY LIZZIE PARRA'



Nama : SHERINA FRANCIS MATAKENA  
NIM : 1502184392  
Pembimbing Tugas Akhir : Dr. LUCY PUJASARI SUPRATMAN, S.S., M.Si.  
-  
Judul Tugas Akhir : PERAN ORANG TUA DALAM PEMBATAAN PENGGUNAAN GADGET ANAK USIA SEKOLAH DASAR DI KABUPATEN INDRAMAYU



Nama : HAUDHIA SAFIRA HAMADHANI  
NIM : 1502184394  
Pembimbing Tugas Akhir : MAULANA REZI RAMADHANA, S.Psi, M.Psi, Psi.  
-  
Judul Tugas Akhir : ANALISIS PESAN PERCAKAPAN PENGASUH DALAM MEMBANGUN KESIAPAN ANAK PADA PROGRAM PELATIHAN KETERAMPILAN (STUDI DI PANTI PEMBERDAYAAN SOSIAL BINA REMAJA LEMBANG)



Nama : EVIRA AYUSTIN  
NIM : 1502184395  
Pembimbing Tugas Akhir : DR MAYLANNY CHRISTIN, S.S., M.Si.  
-  
Judul Tugas Akhir : ANALISIS WACANA KRITIS MODEL SARA MILLS PADA SERIAL PEAKY BLINDERS (ANALISIS GENDER PADA MEDIA AUDIO VISUAL)



Nama : ALVINA FAHERANI  
NIM : 1502184397  
Pembimbing Tugas Akhir : Dr. DEWI K SOEDARSONO, S.I.Kom., M.Si.  
-  
Judul Tugas Akhir : POLA KOMUNIKASI ORGANISASI DI ARMOR KOPI LEUIT BANDUNG



## Program Studi S1 Ilmu Komunikasi



Nama : JATAYU SURYANING ARDILLAH  
NIM : 1502184401  
Pembimbing Tugas Akhir : YULIANI RACHMA PUTRI, S.IP., M.M.  
-  
Judul Tugas Akhir : ANALISIS SOCIAL MEDIA MARKETING COFFEE SHOP TIGA PAGI BANYUWANGI DI ERA COVID-19 MELALUI INSTAGRAM @TIGAPAGICOFFEEESPAC



Nama : RAHMAMIA ANGGITASARI  
NIM : 1502184406  
Pembimbing Tugas Akhir : DR MAYLANNY CHRISTIN, S.S., M.Si.  
-  
Judul Tugas Akhir : STRATEGI KOMUNIKASI PEMASARAN BRAND KOPI SABIN BANJARNEGARA DALAM MEMPERTAHANKAN LOYALITAS DI MASA PANDEMI COVID-19



Nama : DZANNURA SYAHDA  
NIM : 1502184425  
Pembimbing Tugas Akhir : DIMAS SATRIO WIJAKSONO, S.Sos., M.Ikom.  
-  
Judul Tugas Akhir : PESAN MORAL DALAM DRAMA KOREA IT'S OKAY NOT TO BE OKAY (ANALISIS SEMIOTIKA CHARLES SANDERS PEIRCE)



Nama : ZESICA NOVANDA FEBRIOLA  
NIM : 1502184430  
Pembimbing Tugas Akhir : Dr. LUCY PUJASARI SUPRATMAN, S.S., M.Si.  
-  
Judul Tugas Akhir : KOMUNIKASI INTERPERSONAL PASIEN COVID-19 DENGAN KELUARGA SAAT MENJALANI ISOLASI MANDIRI



Nama : RETNO KHAIRANI EFFENDI  
NIM : 1502184431  
Pembimbing Tugas Akhir : INDRIA ANGGA DIANITA, S.SOS., M.A.B  
-  
Judul Tugas Akhir : STRATEGI MEMBANGUN PERSONAL BRANDING ACNE FIGHTER BEAUTY INFLUENCER AZHARI IRSALNA DI AKUN INSTAGRAM @AZHIRS.



Nama : SITI NURFAZYRA  
NIM : 1502184433  
Pembimbing Tugas Akhir : KHARISMA NASIONALITA, S.Sos., M.A.  
-  
Judul Tugas Akhir : REPRESENTASI FEMINISME DALAM FILM MULAN 2020 (MODEL INTERPRETANT ANALISIS CHARLES SANDERS PEIRCE)



Nama : ILHAM MUHAMMAD FIKRI  
NIM : 1502184455  
Pembimbing Tugas Akhir : KHARISMA NASIONALITA, S.Sos., M.A.  
-  
Judul Tugas Akhir : PENGARUH CELEBRITY ENDORSER CLARISSA PUTRI TERHADAP KESADARAN MEREK YELLOW FIT KITCHEN



Nama : APRILIA SWASTASYA  
NIM : 1502184459  
Pembimbing Tugas Akhir : SYLVIE NURFEBIARANING, S.Sos., M.Si.  
-  
Judul Tugas Akhir : STRATEGI DESTINASI BRANDING ISLAMIC CENTER SEBAGAI PARIWISATA HALAL DI NUSA TENGGARA BARAT



REKTORAT  
Telkom University



GEDUNG BANGKIT



Telkom University

Fakultas  
Industri Kreatif

## I. PROFIL FAKULTAS



|   |  |
|---|--|
| Dr. Roro Retno Wulan, S.Sos., M.Pd.     | Dekan Fakultas Industri Kreatif                            |
| Dr. Arini Arumsari, S.Ds., M.Ds.        | Wakil Dekan Bidang Akademik dan Dukungan Penelitian        |
| Dr. Riksa Belasunda, Drs., S.ST., M.Ds. | Wakil Dekan Bidang Keuangan, Sumber Daya dan Kemahasiswaan |
| Arief Budiman, S.Sn., M.Sn.             | Ka. Prodi S1 Desain Komunikasi Visual                      |
| Togar Mulya Raja, S.Ds., M.Ds.          | Ka. Prodi S1 Desain Interior                               |
| Terbit Setya Pambudi, S.T., M.Ds.       | Ka. Prodi S1 Desain Produk                                 |
| Faradillah Nursari, B.Des., M.Ds.       | Ka. Prodi S1 Kriya   |
| Syarip Hidayat, S.Sn., M.Sn.            | Ka. Prodi S1 Seni Rupa                                     |
| Dr. Fajar Ciptandi, S.Ds., M.Ds.        | Ka. Prodi S2 Desain  |

Fakultas Industri Kreatif (FIK) atau *School of Creative Industries* merupakan salah satu fakultas di Universitas Telkom (*Telkom University*) yang bergerak dalam bidang pendidikan Seni Rupa dan Desain. Fokus pengembangan pendidikan Fakultas Industri Kreatif adalah sektor Industri Kreatif. Pada mulanya, Fakultas Industri Kreatif Universitas Telkom merupakan transformasi dari Sekolah Tinggi Seni Rupa dan Desain Indonesia Telkom (STISI Telkom) yang terdiri dari 5 program studi (Desain Komunikasi Visual, Desain Interior, Desain Produk, Kriya Tekstil & Mode,

Seni Rupa Murni) dan 1 Program studi (Desain Komunikasi Visual) dari Institut Manajemen Telkom (IMT), Tepat pada tanggal 14 Agustus 2013, keduanya telah melebur menjadi Fakultas Industri Kreatif di bawah Universitas Telkom. Pada tahun 2020 telah resmi dibuka program studi baru yakni Program Studi Magister Desain. Saat ini Fakultas Industri Kreatif Universitas Telkom memiliki 6 program studi yakni:

1. S1 Desain Komunikasi Visual dengan 4 konsentrasi : Desain Grafis, *Advertising*, Multimedia dan *Designpreneur*.
2. S1 Desain Interior dengan implementasi pada desain interior berbasis teknologi berkelanjutan (*Green & Sustainable Desain*), Budaya nusantara dan kreatifitas desain.
3. S1 Desain Produk (*Product Innovation & Management*) dengan pengembangan pada industri perhiasan, transportasi, militer, peralatan rumah tangga, pakaian, mainan dan peralatan kerja.
4. S1 Kriya (*Fashion and Textile Design*) dengan pengembangan pada produk fashion fokus pada teknik kriya.
5. S1 Seni Rupa (*Visual Arts*) telah mengembangkan Seni Rupa melalui industri kreatif berbasis Teknologi Informasi dan Komunikasi (TIK) yang berlandaskan budaya nusantara, selain Seni Lukis dikembangkan Fotografi Film Seni dan Intermedia.
6. S2 Magister Desain merupakan program studi baru dengan orientasi pendidikan berbasis penelitian, projek dan bisnis.

Alumni Fakultas Industri Kreatif telah banyak memberikan warna pada perkembangan industri kreatif di Indonesia dengan bekerja di beberapa industri ternama. Sejak ditetapkannya masa pandemic Covid 19 ini Fakultas Industri Kreatif telah menjalankan *blended learning* melalui platform daring.

## Akreditasi Program Studi

| PROGRAM STUDI                             | AKREDITASI BAN PT | AKREDITASI INTERNASIONAL (ASIC) |
|---|-------------------|---------------------------------|
| Program Studi S1 Desain Komunikasi Visual | A                 | PREMIER                         |
| Program Studi S1 Desain Interior          | A                 | PREMIER                         |
| Program Studi S1 Desain Produk            | A                 | PREMIER                         |
| Program Studi S1 Kriya                    | A                 | PREMIER                         |
| Program Studi S1 Seni Rupa                | UNGGUL            | PREMIER                         |
| Program Studi S2 Desain                   | Prodi Baru        | -                               |

## Riset

Terdapat banyak riset yang telah dikembangkan di Fakultas Industri Kreatif, beberapa diantaranya:

1. Perancangan Desain Asrama Universitas Telkom Dengan Konsep Pengendalian Lingkungan Berbasis Teknologi Dan “*Health Protection*” Sebagai Ruang Isolasi Mandiri Bagi Pasien Covid 19
2. Desain Perhiasan Tigero Tedong Khas Suku Bugis
3. Military Creative Fest: Strategi Meningkatkan Peminatan Military Support Product Pada Mahasiswa S1 Desain Produk Telkom University
4. Sistem Pengelolaan Sampah Padat Pada Kampung
5. Analisis Kebutuhan Proses Kreatif (Wallas’s Creative Stages) Dalam Tren Penggunaan Kembali Sepeda Saat Pandemi: Sebuah Perancangan Sarana Bawa Untuk Wanita Pesepeda
6. Desain Matras Fleksibel Penunjang Posisi Proning Pasien Isolasi Mandiri Covid-19 Studi Kasus : Asrama Mahasiswa Telkom University
7. Inovasi Desain Dengan Pendekatan Biophilic - Material Untuk Mendukung Pengalihfungsian Asrama Mahasiswa Sebagai Fasilitas Isolasi Mandiri Covid-19
8. Visual Imagery of Portrait Photos Using Magic Skin Camera 360 Filter
9. Estetika Dalam Musik Video Boyband Dan Girlband K-Pop
10. Perancangan Visual Aset Property Untuk Kebutuhan Environment Video Game Scout Adventure
11. Perancangan Ulang Kompartemen Kemudi Panzer Anoa 3 pada Aspek Ergon
12. Desain Interior Pusat Terapi Anak Berkebutuhan Khusus (*Cerebral Palsy*) di Bandung
13. Desain Modular Rumah Mungil Sesuai Adaptasi Kebiasaan Baru di Era *Covid-19*
14. Perancangan Desain Panel Instrumen Dashboard Panzer Anoa Tiga PT Pindad
15. Simulasi Pola Penyebaran Dan Pencegahan Virus Corona Covid-19 Melalui Sistem Sirkulasi Udara pada Anak Didik di Ruang Kelas Sekolah Dasar Negeri Kecamatan Dayeuhkolot, Kabupaten Bandung
16. Penerapan Unsur-Unsur



- Dwimatra dalam Polisi Tidur Guna Meminimalisasi Tingkat Kecelakaan di Kawasan Jalan
  17. Analisis Komunikasi Visual Marka sebagai Sistem Rambu Dukungan Terhadap Protokol Kesehatan “Menjaga Jarak”
  18. New Normal Sebagai Ide Besar dalam Pendekatan Strategi Kreatif Iklan TVC
  19. Analisis *Branding* Bandara Internasional Kertajati
  20. Ilustrasi Ensiklopedia Era Kolonial
  21. *The Nusantara Maritime Civilization Character Game Adaptation of The Maritime Culture in Indonesia and Malaysia*
  22. *The Pandemic, Work from Home, and Burnout* Effanalisis Pengalaman Pengguna Dalam Pembelajaran Kolaboratif Daring Pada Perkuliahan Studio Desain
  23. Eksplorasi Limbah Ampas Tebu (*Bagasse*) Sebagai Material Alternatif Busa Bantal
- ## Inovasi Dosen
- Beberapa inovasi yang dihasilkan oleh Fakultas Industri Kreatif berupa prototipe produk maupun aplikasi di antaranya :
1. Perancangan Busana Streetwear Pola Zero Waste Dengan Aplikasi Limbah Mycelium Leather
  2. *Upcycle Design: Perancangan Handle Portable Push Up Bar* Dari Plastik Goreng
  3. Sistem Kontrol Panser Sebagai Unmanned Ground Vehicle (UGV) Pada PT. PINDAD (Persero) Berbasis Telecontrol
  4. Perancangan Tas Modular Sebagai Produk Eco Lifestyle
  5. Pembuatan Rescue Car Telkom University: Berbakti Untuk Negeri
  6. *S-Wash Portable (Hand Wash Soap Natural Portable)*
  7. Perancangan Visual Storytelling Koleksi Museum Sultan Mahmud Badaruddin II Sebagai Media Edukasi Untuk Siswa Sekolah Dasar Di Palembang
  8. *Art Of Therapy* Melalui Proses Kreatif Menggambar Untuk Meningkatkan Rasa Tanggung Jawab Pada Anak Usia 4-5 Tahun
  9. Perancangan Konsep *Background* Animasi “Menedukasi 6m Untuk Persiapan Pembelajaran Tatap Muka Anak Sd Pada Era New Normal”
  10. Penggunaan Produk Rumah Tangga Berupa Obat Kelantang Sebagai Bahan Utama Pembuatan Motif Pada Tekstil Dengan Teknik Ikat Celup
  11. Penggunaan Medium Luminescence, Serbuk Phosphor Sebagai Medium Lukis
  12. *Dentist Protective With Terminator Aerosol & Droplets Remover After Covid-19*
  13. *Upcycle Design: Perancangan Basket Bag* untuk Sepeda Komuter Berbahan Limbah Kantong Plastik
  14. Rekayasa *Audio Zoom Virtual Meeting* di Masa Pandemi Covid-19 untuk Kebutuhan Perkuliahan Tatap Muka Online
  15. Inovasi Produk Fashion dengan Menerapkan Karakter Visual





- Chiaroscuro Menggunakan Teknik Cetak Tinggi Cukil Kayu (*Block Printing*)
16. Penerapan Material Serat Alam pada Produk Kriya *Home Living* untuk Masyarakat dengan Tren Gaya Hidup “*Back To Nature*”
  17. Pemanfaatan *Zero Waste Pattern Cutting* (ZWPC) dalam Perancangan Produk Kemeja Bermotif Batik dengan Inspirasi Motif Batik Sumedang
  18. Inovasi Produk Stool Berbahan Baku Rotan dengan Pengaplikasian Material Tekstil Tenun Gedod dan Perancangan Media *Branding* (Mitra Industri: CV Mulia Jaya Furniture, Tegal Wangi Cirebon)
  19. Desain Eksterior Kendaraan Tanpa Awak dengan Sistem kontrol panaser sebagai unmanned ground vehicle (ugv) pada pt. pindad (persero) berbasis telecontrol
  20. Desain Produk Robot Dokter Representatif (DOPER)
5. (Sigit Kusumanugraha) Peserta Pameran Internasional The Annual Art Exhibition of PSG Gallery 2022
  6. (Didit Endriawan) Peserta Pameran internasional survival Silpakorn University Thailand
  7. (Yosa Fiandra) Best Black and White Photo 35th Photography Award Rusia
  8. (Bambang Melga) Peserta Pameran international, Message from west java to the world
  9. (Dimas Krisna Aditya) Peserta Pameran internasional, CCN Posters Exhibition: All against COVID-19 Shenzhen Design Week
  10. (Dimas Krisna Aditya) Peserta International Academic on Contemporary Art and Design Exhibition (INACADE)
  11. (Rendy Pandita) Peserta International Academic on Contemporary Art and Design Exhibition (INACADE)
  12. (Ilhamsyah) Peserta International Academic on Contemporary Art and Design Exhibition (INACADE)
  13. (Dea Aulia Widyaevan) Peserta Pameran Internasional London Design Biennale
  14. (Ganjar Gumilar) Kurator Pameran Internasional Influx: Extended Ruang Dini
  15. (Cucu Retno Yuningsih) Peserta Pameran Internasional Digital Technology for artistic creativity and research
  16. (Dandi Yunidar) Narasumber 12th Global Week 2022 Chitkara University, India.

## Prestasi Dosen FIK

Beberapa Prestasi yang dihasilkan dosen-dosen FIK diantaranya:

1. (Aulia Ibrahim Yeru) Juara 1 kompetisi adu gagasan Kotaton
2. (Aulia Ibrahim Yeru) Peserta Pameran Internasional Unboxed/ Lahtipakitud Sydney Estonian House
3. (Mochammad Sigit Ramadhan) Peserta Pameran There and Then: Art After Global Pandemic
4. (Mochammad Sigit Ramadhan)



17. (Dea Aulia Widyaevan) Peserta Pameran Internasional Site Specific Exhibition at Kaltenböck Shop Window Kaltenböck Schaufenster Untere Landstraße Krems.

## Prestasi Mahasiswa

Beberapa Prestasi yang dihasilkan mahasiswa FIK diantaranya:

1. (Juara I/Internasional) Paku Bumi Championship dan IPSI Kejuaraan pencak silat.
2. (Juara I/Internasional) Index INDDX Collaborative Group Project
3. (Perak/Internasional) SIFF #3 2021 (Semarang International Illustration Festival)
4. (Juara III/Internasional) AICAD (Asia International Community of Art and Design) 2021, UiTM Malaysia
5. (Juara III/Internasional) Infographic Competition - How Covid-19 Affects Our Ocean
6. (Harapan I/Internasional) AICAD (Asia International Community of Art and Design) 2021, UiTM Malaysia
7. (Juara I/Nasional) Green Earth Challenge 2022 Society of Renewable Energy Universitas Brawijaya
8. (Juara I/Nasional) IEL University Super Series Season 3 University esport league of indonesia
9. (Juara I/Nasional) Lomba Creative Video PORTAL 4 IPB Universitas IPB Dramaga Bogor
10. (Juara I/Nasional) National Student Innovation Challenge
11. (Juara I/Nasional) Lomba Poster Himpunan Mahasiswa Politeknik APP Jakarta
12. (Juara I/Nasional) Tama Fashion Design Competition 2021
13. (Juara I/Nasional) National Student Innovation Challenge (NSIC) 2021
14. (Juara I/Nasional) Lomba Desain Produk Pertahanan dan Keamanan Nasional 2021 (MVDC 2021)
15. (Juara I/Nasional) Festival Video Edukasi 2021
16. (Juara I/Nasional) Lomba poster Demand 3.0
17. (Juara I/Nasional) Indigo Game Startup Incubation Game Jam 2021 - Kategori Pelajar
18. (Juara I/Nasional) Lensa Challenge Takjil Ramadhan
19. (Juara I/Nasional) Lomba Foto dan Video "Tak Gentar Melawan Covid-19" Golkar DKI
20. (Juara I/Nasional) Lomba Vlog "Aku #BanggaBuatanIndonesia"
21. (Juara I/Nasional) Lomba Video Edukasi
22. (Juara I/Nasional) POSTER DESIGN PONDASI
23. (Juara II/Nasional) Depok Archery Invitation Pengkot PERPANI Kota Depok
24. (Juara II/Nasional) Midyear Art Competition 2022 FSRD UNS
25. (Juara II/Nasional) OMDC Competition category Bag Set 2nd Telkom University
26. (Juara II/Nasional) Kategori Campaign pada CAP JABAR



27. (Juara II/Nasional) National Student Innovation Challenge (NSIC) 2021
28. (Juara II/Nasional) Photography Competition - Purbalingga Campus Fair
29. (Juara II/Nasional) Cover Song Competition
30. (Juara III/Nasional) Bandung Taekwondo Open 2022 Pengurus Cabang Taekwondo Indonesia Kota Bandung
31. (Juara III/Nasional) OMDC
32. (Juara III/Nasional) MANDALA 2022 KMDM / Designpreneur FIK Telkom University
33. (Juara III/Nasional) RR Archery Jakarta Open 2021
34. (Juara III/Nasional) IMS 2021: Infographic Competition Indonesia Marine Summit 2021
35. (Juara III/Nasional) UI Design Competition: Alma Ata Mobile
36. (Juara III/Nasional) Juara 3 Nasional Lomba Virtual Photoshoot
37. (Juara III/Nasional) Kosrumnas 1 2021 yang diselenggarakan oleh Jurusan Seni Rupa FBS UNNES.
6. Multimedia University (MMU) Malaysia
7. Université Ibn Zohr (UIZ) Morocco
8. ERAM University School center affiliated to the University of Girona
9. Changwon National University
10. Universitas Kristen Maranatha
11. Institut Teknologi Nasional (ITENAS)
12. Universitas Surabaya (UBAYA)
13. Universitas Ciputra Surabaya
14. Institut Seni Indonesia (ISI) Surakarta
15. Institut Seni Indonesia (ISI) Yogyakarta
16. Universitas Bunda Mulia (UBM)
17. Institut Desain & Bisnis (IDB) Bali
18. Institut Seni Indonesia (ISI) Denpasar
19. Institut Komunikasi dan Bisnis LSPR
20. FSRD Institut Seni Budaya (ISBI) Bandung
21. Institut Teknologi Sepuluh Nopember (ITS)
22. Badan Pariwisata dan Ekonomi Kreatif (Baparekraf) RI
23. Direktorat Jenderal Kebudayaan, Kementerian Pendidikan dan Kebudayaan
24. Direktorat Pembelajaran dan Kemahasiswaan - DIKJEN DIKTI
25. Dinas Pariwisata, Kebudayaan, Kepemudaan, dan Olahraga (DISPARBUDPORA) Kabupaten Sumedang
26. HDII Jawa Barat
27. Perusahaan Umum (PERUM) Produksi Film Negara (PFN)
28. PT PINDAD (PERSERO)
29. Trackerindo Anugrah Sejahtera (Arei)

## Kerjasama

FIK telah banyak bekerjasama dengan institusi baik dalam maupun luar negeri, di antaranya:

1. Saxion, University of Applied Sciences
2. Universiti Sains Malaysia (USM)
3. Silpakorn University Thailand
4. Universiti Putra Malaysia (UPM)
5. Universiti Teknologi Mara (UiTM)
6. Multimedia University (MMU) Malaysia
7. Université Ibn Zohr (UIZ) Morocco
8. ERAM University School center affiliated to the University of Girona
9. Changwon National University
10. Universitas Kristen Maranatha
11. Institut Teknologi Nasional (ITENAS)
12. Universitas Surabaya (UBAYA)
13. Universitas Ciputra Surabaya
14. Institut Seni Indonesia (ISI) Surakarta
15. Institut Seni Indonesia (ISI) Yogyakarta
16. Universitas Bunda Mulia (UBM)
17. Institut Desain & Bisnis (IDB) Bali
18. Institut Seni Indonesia (ISI) Denpasar
19. Institut Komunikasi dan Bisnis LSPR
20. FSRD Institut Seni Budaya (ISBI) Bandung
21. Institut Teknologi Sepuluh Nopember (ITS)
22. Badan Pariwisata dan Ekonomi Kreatif (Baparekraf) RI
23. Direktorat Jenderal Kebudayaan, Kementerian Pendidikan dan Kebudayaan
24. Direktorat Pembelajaran dan Kemahasiswaan - DIKJEN DIKTI
25. Dinas Pariwisata, Kebudayaan, Kepemudaan, dan Olahraga (DISPARBUDPORA) Kabupaten Sumedang
26. HDII Jawa Barat
27. Perusahaan Umum (PERUM) Produksi Film Negara (PFN)
28. PT PINDAD (PERSERO)
29. Trackerindo Anugrah Sejahtera (Arei)



30. PT Tiga Dinamika Solusi Indonesia
31. PT Keera Sistem Indonesia
32. Carl Hansen & Son
33. CV. CMYK Indonesia
34. Epson Indonesia
35. PINX & Mannequin Plastic
36. PT Jumma Multi Indonesia (Jumma Kids)
37. Simply Outfit
38. PT Laluasa Cipta Asia
39. ACA Pacific Indonesia
40. Katalis
41. Nokha
42. PT NAH Proyek Indonesia
43. PT Hema Cipta Kreastika (Hepta Desain)
44. PT. Casamirah Bangun Indonesia
45. Woody Brother Design and Build
46. Atelier Gamma
47. PT. Sistem Piranti Destinasi
48. PT Indo Bharat Rayon (Birla Cellulose)
49. LSP Mode Indonesia
50. Angin Photoshool
51. Hieros Fotografi
52. Creatilatory [PT Bale Ide Kreakom Tiandara]
53. Majalaya.id
54. CV. EMPI (ELEVEN OUTDOOR)
55. PT Cukup Cakap Proyek
56. International Experts for Research Enrichment and Knowledge Exchange (IEREK)
57. PT. Pabrik Cat dan Tinta Pacific
58. PT Rumah Mebel Nusantara (IKEA Indonesia)
59. PT Bersama Zatta Jaya (elcorps)
60. Masou Atelier
61. CV Andyrahman Architect
62. PT Wijaya Karya Realty
63. Marchelarchitect
64. Koloni Tri Arsitama
65. Dasadani
66. PT Hira Karya Abadi - Reikai Designers

## Fasilitas

1. Lab Design Incubator
2. Lab I-Mac
3. Lab Ergonomic and Lighting
4. Lab Prototyping and 3d Printing
5. Lab Parametric Design and Smarthome
6. Lab Cat & Finishing
7. Lab Music and Audio
8. Workshop Kayu
9. Workshop Logam
10. Lab Produksi Busana
11. Lab Batik dan Pewarna Alam
12. Lab Video & Motion Capture
13. Lab Computer Generated Imagery (GCI)
14. Lab Komputer Multimedia
15. Lab Digital Illustration
16. Photography Studio
17. Lab Tenun
18. Lab Technotextile
19. Studio Lukis
20. Galeri Idealoka
21. Aula
22. Amphitheater
23. Studio Digital Dark Room
24. Lab Digiprint

## 2. Daftar Lulusan Fakultas Industri Kreatif Periode I Tahun Akademik 2022/2023

### Program Studi S2 Desain



Nama : GENIAL NABILAISYAH FIRDAUZI  
NIM : 2601200003  
Pembimbing Thesis : Arini Arumsari S.Ds., M.Ds.  
Mohammad Isa Pramana Koesoemadinata S.Sn., M.Sn.  
Judul Thesis : PERAN DESAINER DALAM PENGUJATAN ISLAMIC ETHICAL VALUE PADA PENGEMBANGAN MODEST FASHION



Nama : WAHYU DANAR SYAKUNTALA  
NIM : 2601200004  
Pembimbing Thesis : Ira Wirasari S.Sos., M.Ds.  
Dandi Yunidar S.Sn., M.Ds.  
Judul Thesis : KAJIAN DIGITAL BRANDING MENGGUNAKAN EIWOM (STUDI KASUS AYAM GEPREK BEBAS)



Nama : MUHAMMAD RIDHO FAWWAZIE  
NIM : 2601200006  
Pembimbing Thesis : Dr. MOHAMMAD ISA PRAMANA KOESOEMADINATA, S.Sn., M.Sn.  
Dr. RORO RETNO WULANI, S.Sos., M.Pd.  
Judul Thesis : REKONTEKSTUALISASI BENDERA MARAWA MINANGKABAU UNTUK TUJUAN BRAND ACTIVISM PERGERAKAN SOSIAL PERJUANGAN PEREMPUAN



Nama : ARI RIADI  
NIM : 2601200010  
Pembimbing Thesis : Didit Widiatmoko Suwardikun M.Sn.  
Wirania Swasty S.Ds., M.A.B.  
Judul Thesis : PEMBENTUKAN KEPERCAYAAN KONSUMEN MELALUI LOGO PADA BANK DIGITAL DI INDONESIA



Nama : RIGEL TIKTA KAVIDHAR  
NIM : 2601200011  
Pembimbing Thesis : Dr. MOHAMMAD ISA PRAMANA KOESOEMADINATA, S.Sn., M.Sn.  
MORINTA ROSANDINI, S.Ds., M.Ds.  
Judul Thesis : STRATEGI REBRANDING UNTUK MENINGKATKAN BRAND AWARENESS STUDI KASUS UKM FASHION MEZAMI SURABAYA



Nama : REZA BAYU ADJI  
NIM : 2601200012  
Pembimbing Thesis : Didit Widiatmoko Suwardikun M.Sn.  
Ilhamsyah S.Sn., M.Ds.  
Judul Thesis : CITY BRANDING KOTA MANADO DENGAN MEMANFAATKAN SUMBERDAYA PERIKANAN



Nama : SYIFA DWI KURNIA  
NIM : 2601200015  
Pembimbing Thesis : Fajar Ciptandi S.Ds., M.Ds.  
Asep Sufyan Muhakik Atamtajani S.Ds., M.Sn.  
Judul Thesis : STRATEGI PENGEMBANGAN DESAIN PERHIASAN TRADISIONAL FILIGREE DENGAN METODE ATUMICS



Nama : ESFANI MENTARI  
NIM : 2601200019  
Pembimbing Thesis : Ira Wirasari S.Sos., M.Ds.  
Ilhamsyah S.Sn., M.Ds.  
Judul Thesis : STRATEGI KOMUNIKASI PEMASARAN DIGITAL PADA UMKM KULINER DI KOTA BANDUNG (STUDI KASUS: WAROENG SOEJO)



Nama : DWI YASA PUTRA LONGI  
NIM : 2601200023  
Pembimbing Thesis : Arini Arumsari S.Ds., M.Ds.  
Aldi Hendrawan S.Ds., M.Ds.  
Judul Thesis : PENGOLAHAN TEKNIK DESIGN FOR DISASSEMBLY PADA PAKAIAN SECOND-HAND DENGAN KONSEP UPCYCLE



Nama : MUTIARA INSANI NASUTION  
NIM : 2601200025  
Pembimbing Thesis : Ira Wirasari S.Sos., M.Ds.  
Arini Arumsari S.Ds., M.Ds.  
Judul Thesis : KAJIAN BRAND FASHION WANITA LOKAL DI KOTA BANDUNG (STUDI KASUS : CALLA THE LABEL DAN HALONA)



Nama : NUR SABARIAH  
NIM : 2601200026  
Pembimbing Thesis : Fajar Ciptandi S.Ds., M.Ds.  
Morinta Rosandini S.Ds., M.Ds.  
Judul Thesis : STRATEGI INOVASI PENGEMBANGAN KAIN TENUN BUTON



Nama : GALIH MANDALA PUTRA  
NIM : 2601200027  
Pembimbing Thesis : Fajar Ciptandi S.Ds., M.Ds.  
Morinta Rosandini S.Ds., M.Ds.  
Judul Thesis : STRATEGI DIGITAL MARKETING UNTUK MENCIPTAKAN IDENTITAS MEREK BATIK DI SANGGAR BATIK KATURA CIREBON



## Program Studi S2 Desain



Nama : NISRINA NUR BUANA  
NIM : 2601200028  
Pembimbing Thesis : Ira Wirasari S.Sos., M.Ds.  
Dandi Yunidar S.Sn., M.Ds.  
Judul Thesis : PENGALAMAN PENGGUNA APLIKASI  
BURGREENS TERHADAP KESADARAN  
MEREK PERUSAHAAN (STUDI KASUS  
KONSUMEN JAKARTA)



Nama : ZITACHILA VIRGINIA RAHMALLAH  
NIM : 2601200029  
Pembimbing Thesis : Ira Wirasari S.Sos., M.Ds.  
Ilhamsyah S.Sn., M.Ds.  
Judul Thesis : OPTIMALISASI DIGITAL MARKETING UMKM  
DI KOTA BANDUNG PADA ERA SOCIETY 5.0



## Program Studi S1 Desain Komunikasi Visual (International Class)



Nama : MOHAMMAD ALMA HIRFAT  
NIM : 1601180419  
Pembimbing Tugas Akhir : RULLY SUMARLIN, A.Md, S.IP.,M.Ds.  
YOSA FIANDRA, S.Sn., M.Sn.  
Judul Tugas Akhir : PERANCANGAN FILM DOKUMENTER  
SEJARAH ISLAM PADA KESULTANAN  
BANTEN



Nama : RACHMAGHITA SRIBHUWANA WULANDARI  
NIM : 1601180429  
Pembimbing Tugas Akhir : RIKY AZHARYANDI SISWANTO, S.Ds., MDes.  
DIMAS KRISNA ADITYA, S.IP., M.Sn.  
Judul Tugas Akhir : THE WRATH OF NOESANGKARA, PROYEK  
PERMAINAN MEJA BERBASIS BUDAYA  
LOKAL



Nama : MOHAMMAD RIZKY  
NIM : 1601180439  
Pembimbing Tugas Akhir : RIZKI YANTAMI ARUMSARI, S.Ds., MM.  
I GUSTI AGUNG RANGGA LAWE, S.Ds.,  
M.Ds  
Judul Tugas Akhir : PERANCANGAN KAMPANYE SOSIAL DI  
MEDIA DIGITAL MENGENAI PERUBAHAN  
IKLIM



Nama : JULIA GHAISANI  
NIM : 1601184435  
Pembimbing Tugas Akhir : SITI HAJAR KOMARIAH, S.Pd., M.M.  
RAHMIATI AULIA, S.Sn., M.M.  
Judul Tugas Akhir : PERANCANGAN UI/UX WEBSITE HOUSET  
SEBAGAI SEBUAH MARKETPLACE DAN  
MEDIA VISUALISASI RUANGAN



Nama : REGINA RACHMAPUTRI ISLAMIA  
SIHOMBING  
NIM : 1601184441  
Pembimbing Tugas Akhir : SRI MAHARANI BUDI HASWATI, S.Ds., M.  
Advtg  
APSARI WIBA PAMELA, S.Ds., M.Ds  
Judul Tugas Akhir : MERANCANG KAMPANYE SOSIAL  
KOMERSIAL PENGURANGAN AKSI BODY  
SHAMING PADA REMAJA DI BATAM  
DENGAN NIVEA

## Program Studi S1 Desain Komunikasi Visual



Nama : ABRAHAM FEBRIANO  
NIM : 1601150065  
Pembimbing Tugas Akhir : DIMAS KRISNA ADITYA, S.IP., M.Sn.  
GANJAR GUMILAR, S.Sn., M.Sn  
Judul Tugas Akhir : PERANCANGAN MEDIA INFORMASI  
BAGI ANAK REMAJA SD - SMP TENTANG  
PENTINGNYA MINUM AIR PUTIH BAGI  
KESEHATAN TUBUH



Nama : MUHAMMAD SYUKRI BAIDHAWI  
NIM : 1601150092  
Pembimbing Tugas Akhir : DIMAS KRISNA ADITYA, S.IP., M.Sn.  
GANJAR GUMILAR, S.Sn., M.Sn  
Judul Tugas Akhir : PERANCANGAN MAJALAH PERAWATAN  
DENIM SEBAGAI MEDIA INFORMASI BAGI  
KONSUMEN DI WINGMAN DENIM



Nama : FIRMAN SAPUTRA  
NIM : 1601150093  
Pembimbing Tugas Akhir : DIMAS KRISNA ADITYA, S.IP., M.Sn.  
OLIVINE ALIFAPRILINA SUPRIADI, M.Ds  
Judul Tugas Akhir : PERANCANGAN MEDIA EDUKASI ADAPTASI  
KESENIAN TARI TOPENG CIREBON KE  
DALAM BUKU ILUSTRASI ANAK



Nama : TRIMAS MARDIKA  
NIM : 1601150112  
Pembimbing Tugas Akhir : TIARA RADINSKA DEANDA, S.Sn., M.Ds.  
GANJAR GUMILAR, S.Sn., M.Sn  
Judul Tugas Akhir : PERANCANGAN ANIMASI MOTION GRAFIS  
TENTANG PENGENALAN PENYAKIT INFEKSI  
CACING TANAH (SOIL TRANSMITTED  
HELMINTHIASIS) UNTUK KELUARGA INTI DI  
KOTA MAJALENGKA



Nama : RIZKY RAMADHAN ROSEVANO  
NIM : 1601150139  
Pembimbing Tugas Akhir : ANANDA RISYA TRIANI, S.Ds., M.Ds.  
ARIA AR RAZI, S.Ds, M.Ds.  
Judul Tugas Akhir : PERANCANGAN PROTOTYPE APLIKASI  
SAFETY DRIVING UNTUK PENGGUNA  
KENDARAAN BERMOTOR DI KOTA BEKASI



Nama : TEGUH ADITYA WENDRI  
NIM : 1601150150  
Pembimbing Tugas Akhir : DIMAS KRISNA ADITYA, S.IP., M.Sn.  
GANJAR GUMILAR, S.Sn., M.Sn  
Judul Tugas Akhir : PERANCANGAN EDUCATION GAMES  
SEBAGAI MEDIA PEMBELAJARAN TENTANG  
KERAJAAN ISLAM DI SUMATERA



Nama : TIARA MARSHA FAUZIAH SAAZARI  
NIM : 1601150391  
Pembimbing Tugas Akhir : RENDY PANDITA BASTARI, S.Ds., M.Sn  
BIJAKSANA PRABAWA, S.Ds., M.M.  
Judul Tugas Akhir : PERANCANGAN USER INTERFACE DAN  
USER EXPERIENCE APLIKASI SELULER  
PENGATUR KEUANGAN UNTUK PERSIAPAN  
PERNIKAHAN



Nama : DANIEL STEVEN MANURUNG  
NIM : 1601152515  
Pembimbing Tugas Akhir : MUHAMMAD HIDAYATULLOH, S.Sn., M.Sn.  
IMAN SUMARGONO, S.Sn., M.Sn.  
Judul Tugas Akhir : PERANCANGAN STRATEGI PERIKLAMAN  
UMKM MBURAK DURIAN



Nama : LIANA KUSUMANINGRUM HERDYAN  
NIM : 1601154454  
Pembimbing Tugas Akhir : DIMAS KRISNA ADITYA, S.IP., M.Sn.  
GANJAR GUMILAR, S.Sn., M.Sn  
Judul Tugas Akhir : PERANCANGAN KOMIK DIGITAL TENTANG  
GANGGUAN KECEMASAN PADA USIA  
PRODUKTIF DI MASA PANDEMI COVID-19



Nama : DEVIKA VIDAYEKARWULAN  
NIM : 1601154468  
Pembimbing Tugas Akhir : MUHAMMAD ISKANDAR, S.Sn., M.Sn.  
ANGELIA LIONARDI, S.Sn., M.Ds  
Judul Tugas Akhir : PERANCANGAN DESAIN KARAKTER  
ANIMASI 2D CERITA RAKYAT ASAL USUL  
TERBENTUKNYA SELAT BALI



Nama : FRISILIA SUCI AMALIA NAHDA  
NIM : 1601154469  
Pembimbing Tugas Akhir : MUHAMMAD ISKANDAR, S.Sn., M.Sn.  
ZAINI RAMDHAN, S.Sn., M.Sn.  
Judul Tugas Akhir : PERANCANGAN BACKGROUND  
ANIMASI 2D DALAM VIDEO EDUKASI  
TENTANG DAMPAK NOMOPHOBIA (NO  
MOBILE PHONE PHOBIA) DAN UPAYA  
PENCEGAHANNYA PADA ANAK USIA DINI.



Nama : MUHAMMAD RAFLI PRIANDA AL GHIFARI  
NIM : 1601160148  
Pembimbing Tugas Akhir : I DEWA ALIT DWIJA PUTRA, S.Sn., M.Sn.  
SITI HAJAR KOMARIAH, S.Pd., M.M.  
Judul Tugas Akhir : PERANCANGAN ULANG IDENTITAS VISUAL  
DAN MEDIA PROMOSI HARINSA PROPERTY



Nama : MUHAMMAD YUDHISTIRA PRATAMA  
DJAKARIA  
NIM : 1601160382  
Pembimbing Tugas Akhir : ADYA MULYA  
PRAJANA, S.Ds., M.Ds.  
Judul Tugas Akhir : PERANCANGAN IDENTITAS VISUAL DAN  
MEDIA PROMOSI LAUNDRY DIAK CLEAN



Nama : DEMAI BELLANI  
NIM : 1601164110  
Pembimbing Tugas Akhir : ARIEF BUDIMAN, S.Sn., M.Sn  
ANGELIA LIONARDI, S.Sn., M.Ds  
Judul Tugas Akhir : PERANCANGAN ANIMASI PENDEK 2D  
FENOMENA CYBERBULLYING BERUPA  
TINDAKAN HARASSMENT TERHADAP  
PENGGUNA TIKTOK PAPUA UNTUK REMAJA

## Program Studi S1 Desain Komunikasi Visual



Nama : ADLIAN FATHURRAHMAN DZAKIY  
NIM : 1601164155  
Pembimbing Tugas Akhir : DEWA ALIT DWIJA PUTRA, S.Sn., M.Sn.  
SITI HAJAR KOMARIAH, S.Pd., M.M.  
Judul Tugas Akhir : PERANCANGAN MEDIA PROMOSI KEBON  
IBU FOOD PARK AND CAFE



Nama : MUHAMMAD RAHMADIKA IKHSAN  
NIM : 1601164164  
Pembimbing Tugas Akhir : OLIVINE ALIFAPRILINA SUPRIADI, M.Ds  
BAMBANG MELGA SUPRAYOGI, S.Sn.,  
M.Sn.  
Judul Tugas Akhir : PERANCANGAN MEDIA INFORMASI UNTUK  
MENINGKATKAN PEMAHAMAN TENTANG  
ASPEK POSITIF DARI PERMAINAN E-SPORT



Nama : RIVALDA SONIA TERESA  
NIM : 1601164397  
Pembimbing Tugas Akhir : TAUFIQ WAHAB, S.Sn., M.Sn.  
NISA EKA NASTITI, S.Ds., M.I.Kom  
Judul Tugas Akhir : PERANCANGAN BUKU SEBAGAI MEDIA  
EDUKASI BERMEDIA SOSIAL UNTUK ANAK  
USIA PRAREMAJA



Nama : MUHAMMAD EMIRZA IRFAN ADITYA  
NIM : 1601164413  
Pembimbing Tugas Akhir : ARDY APRILIAN ANWAR, S.Pd., M. Sn.  
IRFAN DWI RAHADJANTO, S.Ds., M.Ds  
Judul Tugas Akhir : PERANCANGAN DESAIN KARAKTER  
GAME UNTUK MEMPERKENALKAN NILAI  
NASIONALISME DENGAN MENGADAPTASI  
PAHLAWAN NASIONAL USMAN & HARUN



Nama : IMEL MEITHA FORTUNA  
NIM : 1601170002  
Pembimbing Tugas Akhir : YELLY ANDRIANI BARLIAN, S.S., M.Pd.  
APSARI WIBA PAMELA, S.Ds., M.Ds  
Judul Tugas Akhir : PERANCANGAN STRATEGI PROMOSI  
DUNIAWI COFFEE DI KOTA JAMBI



Nama : ARIEF PRAWIRANATA  
NIM : 1601170048  
Pembimbing Tugas Akhir : ZAINI RAMDHAN, S.Sn., M.Sn.  
RULLY SUMARLIN, A.Md., S.JP., M.Ds.  
Judul Tugas Akhir : PERANCANGAN APLIKASI AUGMENTED  
REALITY BERBASIS ANDROID UNTUK  
PIGURA BIODATA KREATIF BAYI DI BIDAN  
PRAKTIK SURATMI



Nama : DINDA CINDI MUTIA  
NIM : 1601170049  
Pembimbing Tugas Akhir : LINGGA AGUNG, S.I.Kom., M.Sn.  
MARIO, M. Ds  
Judul Tugas Akhir : PENATA ARTISTIK FILM FIKSI TENTANG  
STIGMA TERHADAP WIBU DI KALANGAN  
MAHASISWA BANDUNG



Nama : FARIS ALI FAQUIHUDDIN  
NIM : 1601170155  
Pembimbing Tugas Akhir : YELLY ANDRIANI BARLIAN, S.S., M.Pd.  
APSARI WIBA PAMELA, S.Ds., M.Ds  
Judul Tugas Akhir : PERANCANGAN STRATEGI PROMOSI  
UNTUK PLATFORM TRIBELO



Nama : INDRA KUSUMA WARDHANA  
NIM : 1601170171  
Pembimbing Tugas Akhir : PATRA ADITIA, S.Ds., M.Ds.  
RENDY PANDITA BASTARI, S.Ds., M.Sn.  
Judul Tugas Akhir : PERANCANGAN KOMIK TENTANG  
PENCEGAHAN ADIKSI MIKROTRANSAKSI  
DALAM GAME ONLINE



Nama : TOBIAS ADRIN PRATAMA  
NIM : 1601170208  
Pembimbing Tugas Akhir : PATRA ADITIA, S.Ds., M.Ds.  
RIZKI YANTAMI ARUMSARI, S.Ds., MM.  
Judul Tugas Akhir : PERANCANGAN VISUAL IDENTITAS DAN  
MEDIA PROMOSI UNTUK MUSEUM  
PERJUANGAN KOTA BOGOR



Nama : HISAR YOSHUA SUMANDO  
NIM : 1601170224  
Pembimbing Tugas Akhir : YELLY ANDRIANI BARLIAN, S.S., M.Pd.  
SONSON NURUSHOLIH, S.Sn., M.Sn.  
Judul Tugas Akhir : PERANCANGAN STRATEGI PROMOSI  
UNTUK UMKM DUAPULUH DUA COFFEE DI  
KABUPATEN TANGERANG



Nama : FEBRINA MILLENIANDA SEKARPUTRI  
NIM : 1601170262  
Pembimbing Tugas Akhir : SRI NURBANI, S.Pd., M.Hum.  
APSARI WIBA PAMELA, S.Ds., M.Ds  
Judul Tugas Akhir : PERANCANGAN STRATEGI PROMOSI DAN  
MEDIA VISUAL RUMAH BELAJAR SEMI  
PALAR DI BANDUNG



Nama : BAGAS PRATOMO  
NIM : 1601170293  
Pembimbing Tugas Akhir : IDHAR RESMADI, S.I.Kom., M. T  
SRI SOEDEWI, S.Sn., M.Sn  
Judul Tugas Akhir : PERANCANGAN BRANDING UNTUK  
MEMBENTUK IDENTITAS DAN  
MENGEMBANGKAN USAHA MIKRO  
ANGKRINGAN JAYA



Nama : DARY FAUZY AHMAD  
NIM : 1601170401  
Pembimbing Tugas Akhir : ARDY APRILIAN ANWAR, S.Pd., M. Sn.  
WIBISONO TEGAR GUNA PUTRA, SE., M.A.  
Judul Tugas Akhir : PENYUNTINGAN GAMBAR FILM FIKSI  
PESAN SINGKAT TENTANG PERAN  
GENERASI MUDA TERHADAP KRISIS  
REGENERASI PETANI DI KECAMATAN  
ARIASARI KABUPATEN BANDUNG

## Program Studi S1 Desain Komunikasi Visual



Nama : HABIB HARPI  
NIM : 1601170407  
Pembimbing Tugas Akhir : SRI NURBANI, S.Pd., M.Hum.  
APSARI WIBA PAMELA, S.Ds., M.Ds  
Judul Tugas Akhir : PERANCANGAN STRATEGI KREATIF  
PROMOSI DAN MEDIA VISUAL SATULIMA  
COFFEE DI KOTA BANDUNG



Nama : ANDHIKA NOVIANTO  
NIM : 1601170420  
Pembimbing Tugas Akhir : ZAINI RAMDHAN, S.Sn., M.Sn.  
MUHAMMAD ISKANDAR, S.Sn., M.Sn.  
Judul Tugas Akhir : PERANCANGAN ANIMASI MOTION  
GRAPHIC SEBAGAI MEDIA PELATIHAN  
UNTUK TENAGA PEMASAR DI PT MARSI  
BANGUN SEIAHTERA



Nama : GIRI LAZUARDI  
NIM : 1601170487  
Pembimbing Tugas Akhir : SRI NURBANI, S.Pd., M.Hum.  
APSARI WIBA PAMELA, S.Ds., M.Ds  
Judul Tugas Akhir : PERANCANGAN STRATEGI KREATIF  
PROMOSI DAN MEDIA VISUAL KONA  
GELATO AND CAFE DI KOTA CIMAHI



Nama : MUHAMMAD HAFIZAN LUBIS  
NIM : 1601170488  
Pembimbing Tugas Akhir : SRI NURBANI, S.Pd., M.Hum.  
APSARI WIBA PAMELA, S.Ds., M.Ds  
Judul Tugas Akhir : PERANCANGAN STRATEGI KREATIF  
PROMOSI DAN MEDIA VISUAL COKLAT BY  
TENDERLY



Nama : YARDAN ALVIS FAHADA  
NIM : 1601174016  
Pembimbing Tugas Akhir : ARRY MUSTIKAWAN, B.Des., M.Ds.  
NISA EKA NASTITI, S.Ds., M.I.Kom  
Judul Tugas Akhir : PERANCANGAN DESAIN KEMASAN SUSU  
KURMA MY HOUSE MY LAPAK



Nama : MUHAMMAD LUTHFI MA'RUFU  
NIM : 1601174037  
Pembimbing Tugas Akhir : ARDY APRILIAN ANWAR, S.Pd., M. Sn.  
WIBISONO TEGAR GUNA PUTRA, SE.,M.A  
Judul Tugas Akhir : PENATAAN KAMERA FILM FIKSI PESAN  
SINGKAT TENTANG PERAN GENERASI  
MUDA TERHADAP KRISIS REGENERASI  
PETANI DI KECAMATAN ARIASARI  
KABUPATEN BANDUNG



Nama : DIKI APRIAN  
NIM : 1601174046  
Pembimbing Tugas Akhir : DEWA ALIT DWIJA PUTRA, S.Sn.,M.Sn.  
Ms DIENA YUDIARTI, S.Ds., M.S.M.  
Judul Tugas Akhir : PERANCANGAN ULANG IDENTITAS VISUAL  
DAN MEDIA PROMOSI UNTUK PANTI  
ASUHAN MUSLIMIN KOTA SUKABUMI



Nama : AULIANA HERAWATI  
NIM : 1601174079  
Pembimbing Tugas Akhir : YOSA FIANDRA, S.Sn., M.Sn.  
YAYAT SUDARYAT, S.Sn., M.Sn.  
Judul Tugas Akhir : PERANCANGAN MOTION COMIC  
'PELINDUNG KULIT LALA' SEBAGAI MEDIA  
INFORMASI CARA KERJA SUNSCREEN  
DALAM MELINDUNGI KULIT BAGI REMAJA



Nama : VICTORION ROBERT FREDERIK MUKUAN  
NIM : 1601174133  
Pembimbing Tugas Akhir : IMAN SUMARGONO, S.Sn., M.Sn.  
I GUSTI AGUNG RANGGA LAWE, S.Ds.,  
M.Ds  
Judul Tugas Akhir : PERANCANGAN STRATEGI PROMOSI KAFE  
UP COFFEE DI KOTA MANADO



Nama : CHRISTIAN DEVIN VIERIANJAYA  
NIM : 1601174160  
Pembimbing Tugas Akhir : RIZKI YANTAMI ARUMSARI, S.Ds., MM.  
ADYA MULYA PRAJANA, S.Ds., M.Ds.  
Judul Tugas Akhir : PERANCANGAN MEDIA PROMOSI  
PERGURUAN SILAT PGB BANGAU PUTHI



Nama : IVAN NATA PUTRA  
NIM : 1601174197  
Pembimbing Tugas Akhir : ARDY APRILIAN ANWAR, S.Pd., M. Sn.  
WIBISONO TEGAR GUNA PUTRA, SE.,M.A  
Judul Tugas Akhir : PERANCANGAN DESAINER PRODUKSI  
FILM FIKSI PESAN SINGKAT TENTANG  
PERAN GENERASI MUDA TERHADAP KRISIS  
REGENERASI PETANI DI KECAMATAN  
ARIASARI KABUPATEN BANDUNG



Nama : IVAN FATHURRAHMADI  
NIM : 1601174215  
Pembimbing Tugas Akhir : DIMAS KRISNA ADITYA, S.IP., M.Sn.  
TAUFIQ WAHAB, S.Sn., M.Sn.  
Judul Tugas Akhir : PERANCANGAN MEDIA EDUKASI  
KREATIF SEBAGAI MEDIA UNTUK  
MEMPERKENALKAN JAJANAN KULINER  
TRADISIONAL BETAWI UNTUK ANAK USIA  
9-12 TAHUN DI JAKARTA



Nama : THEODORE ANGGIAT FEBRIANTA SIANIPAR  
NIM : 1601174220  
Pembimbing Tugas Akhir : DEWA ALIT DWIJA PUTRA, S.Sn.,M.Sn.  
SITI HAJAR KOMARIAH, S.Pd., M.M.  
Judul Tugas Akhir : PERANCANGAN IDENTITAS VISUAL DAN  
MEDIA PROMOSI DESTINASI WISATA SAPO  
JUMA DI KABUPATEN KARO



Nama : ADNAN RAHMADI  
NIM : 1601174232  
Pembimbing Tugas Akhir : YANUAR RAHMAN, S.Ds., M.Ds.  
ANGGAR ERDHINA ADI, S.Sn., M.Ds.  
Judul Tugas Akhir : PERANCANGAN DESAIN APLIKASI GALERI  
PORTOFOLIO BERBASIS WEB





## Program Studi S1 Desain Komunikasi Visual



Nama : SYAFIRA INNAYA NASUTION  
NIM : 1601174250  
Pembimbing Tugas Akhir : SRI SOEDEWI, S.Sn., M.Sn  
IDHAR RESMADI, S.I.Kom., M. T  
Judul Tugas Akhir : PERANCANGAN KOMIK MENGENAI GANGGUAN KEPERIBADIAN AMBANG PADA REMAJA AKHIR (16 - 24 TAHUN) DI KOTA BANDUNG



Nama : YOGI FORNANDA  
NIM : 1601174269  
Pembimbing Tugas Akhir : YAYAT SUDARYAT, S.Sn., M.Sn.  
RIKY TAUFIK AFIF, S.Pd., M.Pd.  
Judul Tugas Akhir : PERANCANGAN DESAIN KARAKTER UNTUK ANIMASI PENDEK 2D THE ONE ON ONE



Nama : MUHAMMAD ALGHIFARI  
NIM : 1601174327  
Pembimbing Tugas Akhir : ATRIA NURAINI FADILLA, S.Ds., M.Ds.  
WAHYU LUKITO, S.Ds., M.Ds  
Judul Tugas Akhir : PERANCANGAN BRAND IDENTITY BAKSO LOBSTER GEGER ARMADA DAN IMPLEMENTASI PADA MEDIA PROMOSI



Nama : MUHAMMAD TEDY WANGSADISASTRA  
NIM : 1601174306  
Pembimbing Tugas Akhir : RIKY AZHARYANDI SISWANTO, S.Ds., MDes.  
ASEP KADARISMAN, S.Sn., M.Sn.  
Judul Tugas Akhir : PERANCANGAN UI/UX BERBASIS APLIKASI TUKANG UNTUK PEMESANAN JASA TUKANG



Nama : AISYAH NURAINI  
NIM : 1601174322  
Pembimbing Tugas Akhir : DR IRA WIRASARI, S.Sos., M.Ds.  
AISYI SYAFIKARANI, ST., M.Ds  
Judul Tugas Akhir : PERANCANGAN STRATEGI PROMOSI LE MIEL HOUSE DI KOTA BALI



Nama : DAVA HERIAN  
NIM : 1601174339  
Pembimbing Tugas Akhir : Drs. MOHAMAD TOHIR, S.ST., M.Ds.  
I DEWA ALIT DWIJA PUTRA, S.Sn.,M.Sn.  
Judul Tugas Akhir : PERANCANGAN ULANG IDENTITAS VISUAL DAN IMPLEMENTASINYA PADA PROMOSI UKM AYAM GEPREK EYANG UTI



Nama : ONY PUTRA EKA BAGASKARA  
NIM : 1601174347  
Pembimbing Tugas Akhir : ILHAMSYAH, S.Sn., M.Ds.  
SRI MAHARANI BUDI HASWATI, S.Ds., M. Advtg  
Judul Tugas Akhir : PERANCANGAN STRATEGI PROMOSI HEBITFOOD.ID DI KOTA YOGYAKARTA



Nama : IRFAN AULIARAHMAN  
NIM : 1601174354  
Pembimbing Tugas Akhir : RIKY AZHARYANDI SISWANTO, S.Ds., MDes.  
DIANI APSARI, S. Ds., M.Ds  
Judul Tugas Akhir : PERANCANGAN MEDIA EDUKASI UNTUK MEMBANGUN SUPPORT SYSTEM PENCEGAHAN BUNUH DIRI



Nama : AGUNG RIYADI  
NIM : 1601174362  
Pembimbing Tugas Akhir : ARDY APRILIAN ANWAR, S.Pd., M. Sn.  
WIBISONO TEGAR GUNA PUTRA, SE.,M.A.  
Judul Tugas Akhir : PENYUTRADARAAN FILM FIKSI PESAN SINGKAT TENTANG PERAN GENERASI MUDA TERHADAP KRISIS REGENERASI PETANI DI KECAMATAN ARJASARI KABUPATEN BANDUNG



Nama : FATHUR RAHMAN AZIS  
NIM : 1601174387  
Pembimbing Tugas Akhir : PATRA ADITIA, S.Ds., M.Ds.  
ATRIA NURAINI FADILLA, S.Ds., M.Ds.  
Judul Tugas Akhir : PERANCANGAN BRAND IDENTITY UNTUK HERCRAFT



Nama : AYYASY IYADZILLAH  
NIM : 1601174392  
Pembimbing Tugas Akhir : SITI HAJAR KOMARIAH, S.Pd., M.M.  
YANUAR RAHMAN, S.Ds., M.Ds.  
Judul Tugas Akhir : PERANCANGAN MEDIA PROMOSI WISATA AGRO BUKIT WARUWANGI



Nama : RIZKY AHMAD MAULANA  
NIM : 1601174396  
Pembimbing Tugas Akhir : I DEWA ALIT DWIJA PUTRA, S.Sn.,M.Sn.  
SITI HAJAR KOMARIAH, S.Pd., M.M.  
Judul Tugas Akhir : PERANCANGAN MEDIA PROMOSI UNTUK USAHA BOLU KEMOJO AL-MAHDI



Nama : MUHAMMAD TAUFIK ABRILIAN  
NIM : 1601174406  
Pembimbing Tugas Akhir : SITI HAJAR KOMARIAH, S.Pd., M.M.  
BIJAKSANA PRABAWA, S.Ds., M.M.  
Judul Tugas Akhir : PERANCANGAN MEDIA PROMOSI UNTUK NATURALE DI KOTA BANDUNG



Nama : ADE RIYADI  
NIM : 1601174428  
Pembimbing Tugas Akhir : FARIHA ERIDANI NAUFALINA, S. Ds., M. Ds.  
TAUFIQ WAHAB, S.Sn., M.Sn.  
Judul Tugas Akhir : PERANCANGAN IDENTITAS VISUAL DAN MEDIA PROMOSI LEMBAH TENGGORAK SEBAGAI DESTINASI WISATA ALAM

## Program Studi S1 Desain Komunikasi Visual



Nama : NURVILIO MAULANA MALIK  
NIM : 1601174438  
Pembimbing Tugas Akhir : DEWA ALIT DWIJA PUTRA, S.Sn., M.Sn.  
Ms DIENA YUDIARTI, S.Ds., M.S.M.  
Judul Tugas Akhir : PERANCANGAN MEDIA PROMOSI UMKM SRUPUTS DI KOTA PURWOKERTO



Nama : MUHAMMAD AZRA  
NIM : 1601174464  
Pembimbing Tugas Akhir : NOVIAN DENNY NUGRAHA, S.Sn., M.Sn.  
DIANI APSARI, S. Ds., M.Ds  
Judul Tugas Akhir : PERANCANGAN BUKU PROFIL MUSISI POP PUNK INDONESIA



Nama : AHMAD AMIRUDIEN MADANI  
NIM : 1601174472  
Pembimbing Tugas Akhir : RIZKI YANTAMI ARUMSARI, S.Ds., MM.  
WAHYU LUKITO, S.Ds., M.Ds  
Judul Tugas Akhir : PERANCANGAN BUKU POP-UP SEBAGAI MEDIA EDUKASI TENTANG MAKANAN BERGIZI SEIMBANG ANAK USIA 2-5 TAHUN



Nama : FATEH AHMAD  
NIM : 1601180005  
Pembimbing Tugas Akhir : ARIS RAHMANSYAH, S.Sn., M.Ds.  
IRFAN DWI RAHADIANTO, S.Ds., M.Ds  
Judul Tugas Akhir : PERANCANGAN KONSEP GAME ENVIRONMENT PADA GAME "GARUDA'S DISCIPLINE"



Nama : IRHAN LUTHFI PRIADI  
NIM : 1601180006  
Pembimbing Tugas Akhir : BAMBANG MELGA SUPRAYOGI, S.Sn., M.Sn.  
OLIVINE ALIFAPRILINA SUPRIADI, M.Ds  
Judul Tugas Akhir : PERANCANGAN MOTION INFOGRAFIS UNTUK KAMPANYE SOSIAL UPAYA MENCEGAH DAMPAK NEGATIF AKIBAT DUDUK TERLALU LAMA PADA REMAJA DI KOTA BANDUNG



Nama : SHEREN LIDYA DEFAGIE  
NIM : 1601180027  
Pembimbing Tugas Akhir : YAYAT SUDARYAT, S.Sn., M.Sn.  
RIKY TAUFIK AFIF, S.Pd., M.Pd.  
Judul Tugas Akhir : PERANCANGAN CONCEPT ART ENVIRONMENT KULINER ANGKRINGAN DI KOTA BANDUNG UNTUK ANIMASI 2D



Nama : YOAN MELLIANA NOVALISA  
NIM : 1601180035  
Pembimbing Tugas Akhir : ANGGAR ERDHINA ADI, S.Sn., M.Ds.  
MARIO, M. Ds  
Judul Tugas Akhir : PERANCANGAN SETTING DAN PROPERTY DALAM FILM TOURISM KONSERVASI MANGROVE CEMARA



Nama : ADITYA NUR GILANG PAMUNGKAS  
NIM : 1601180037  
Pembimbing Tugas Akhir : ARIS RAHMANSYAH, S.Sn., M.Ds.  
ANGELIA LIONARDI, S.Sn., M.Ds  
Judul Tugas Akhir : PERANCANGAN BACKGROUND UNTUK ANIMASI 2D NARA



Nama : RIKO AULDEY PRASEYO  
NIM : 1601180072  
Pembimbing Tugas Akhir : RIKY AZHARYANDI SISWANTO, S.Ds., MDes.  
ASEP KADARISMAN, S.Sn., M.Sn.  
Judul Tugas Akhir : PERANCANGAN IDENTITAS VISUAL DAN PENGAPLIKASIANNYA PADA MEDIA PROMOSI WISATA UMBUL SIGEDANG KABUPATEN KLATEN



Nama : I MADE KRISNA BRAMANTYA  
NIM : 1601180089  
Pembimbing Tugas Akhir : DIMAS KRISNA ADITYA, S.IP., M.Sn.  
GANJAR GUMILAR, S.Sn., M.Sn  
Judul Tugas Akhir : PERANCANGAN DESAIN GRAFIS LINGKUNGAN DAN MEDIA PENDUKUNG PADA MUSEUM BAJRA SANDHI



Nama : DAVID ARYA WISESA  
NIM : 1601180092  
Pembimbing Tugas Akhir : IMAN SUMARGONO, S.Sn., M.Sn.  
JIWA UTAMA, S.Ds., M.Ds.  
Judul Tugas Akhir : PERANCANGAN STRATEGI PROMOSI RESORT WAVEPARK MENTAWAI



Nama : AVENNATHAN AQLIVARRIZ AGASSI  
NIM : 1601180096  
Pembimbing Tugas Akhir : BAMBANG MELGA SUPRAYOGI, S.Sn., M.Sn.  
OLIVINE ALIFAPRILINA SUPRIADI, M.Ds  
Judul Tugas Akhir : PERANCANGAN BUKU ZINE SEBAGAI MEDIA INFORMASI TENTANG PENGGUNAAN KULIT SINTETIS PADA PRODUK FASHION VISIONGOODS



Nama : MUHAMMAD ZHALAL FARRAS DZIKRA  
NIM : 1601180101  
Pembimbing Tugas Akhir : Dr TEDDY HENDIAWAN, S.Ds., M.Sn.  
IRFAN DWI RAHADIANTO, S.Ds., M.Ds  
Judul Tugas Akhir : PENYUTRADARAAN PADA FILM PENDEK ADAPTASI LEGENDA CERITA RAKYAT DI SITU PATENGGANG



Nama : MUHAMAD FADIA HAYA  
NIM : 1601180102  
Pembimbing Tugas Akhir : LINGGA AGUNG, S.I.Kom., M.Sn.  
ANGGAR ERDHINA ADI, S.Sn., M.Ds.  
Judul Tugas Akhir : PENGANTAR KARYA TUGAS AKHIR PENYUNTINGAN GAMBAR FILM FIKSI TENTANG STIGMA TERHADAP KELOMPOK PENGAMEN JALANAN DI KOTA BANDUNG



## Program Studi S1 Desain Komunikasi Visual



Nama : DIKI ZAKARIA  
NIM : 1601180105  
Pembimbing Tugas Akhir : SITI DESINTHA, S.Sn., M.Sn.  
SYARIP HIDAYAT, S.Sn., M.Sn.  
Judul Tugas Akhir : PERANCANGAN BUKU ILLUSTRASI PUCUK DICINTA HARTA MELIMPAH MENGENAI SEJARAH PERKEBUNAN TEH MALABAR



Nama : FATIN MUFIDAH  
NIM : 1601180110  
Pembimbing Tugas Akhir : RIKY AZHARYANDI SISWANTO, S.Ds., MDes.  
ASEP KADARISMAN, S.Sn., M.Sn.  
Judul Tugas Akhir : PERANCANGAN BUKU ILLUSTRASI DIGITAL MENGENAI DIGITAL SOCIAL MEDIA MARKETING BAGI UMKM TERDAMPAK PANDEMI COVID-19



Nama : MUHAMMAD FAUZAN IHSAN  
NIM : 1601180124  
Pembimbing Tugas Akhir : Drs. MOHAMAD TOHIR, S.ST., M.Ds.  
ADYA MULYA PRAJANA, S.Ds., M.Ds.  
Judul Tugas Akhir : PERANCANGAN VIDEO PROMOSI PARIWISATA PERKAMPUNGAN BUDAYA BETAWI SETU BABAKAN



Nama : SHAFIRA ANDZANI DEWASANDRA  
NIM : 1601180125  
Pembimbing Tugas Akhir : ARIEF BUDIMAN, S.Sn., M.Sn.  
TIARA RADINSKA DEANDA, S.Sn., M.Ds.  
Judul Tugas Akhir : LAPORAN PENGANTAR TUGAS AKHIR PERANCANGAN DESAIN KARAKTER UNTUK ANIMASI 2D BERJUDUL NEWBIE WATCH NAZELA MENGENAI INSECURITY



Nama : DEVANI KIASATI  
NIM : 1601180126  
Pembimbing Tugas Akhir : SITI HAJAR KOMARIAH, S.Pd., M.M.  
RIZKI YANTAMI ARUMSARI, S.Ds., MM.  
Judul Tugas Akhir : PERANCANGAN BRAND IDENTITY DAN MEDIA PROMOSI PADA CAFE CO & BAM



Nama : RATU SALSABILA  
NIM : 1601180130  
Pembimbing Tugas Akhir : ARIEF BUDIMAN, S.Sn., M.Sn.  
TIARA RADINSKA DEANDA, S.Sn., M.Ds.  
Judul Tugas Akhir : PERANCANGAN ANIMATE UNTUK ANIMASI 2D BERJUDUL NAURA AND THE SECRET OF MAGICAL FOREST



Nama : AHMAD FACHRI HAIKAL  
NIM : 1601180135  
Pembimbing Tugas Akhir : SRI NURBANI, S.Pd., M.Hum.  
APSARI WIBA PAMELA, S.Ds., M.Ds.  
Judul Tugas Akhir : PERANCANGAN STRATEGI PROMOSI DAN MEDIA VISUAL BALANCE COLD PRESSED JUICE DI PALEMBANG



Nama : WHISNU MULYA PRATAMA  
NIM : 1601180137  
Pembimbing Tugas Akhir : ARIEF BUDIMAN, S.Sn., M.Sn.  
MARIO, M. Ds.  
Judul Tugas Akhir : PERANCANGAN GAME DESIGN MENGENAI SEJARAH KERAJAAN MAJAPAHIT DALAM MEMPERSATUKAN NUSANTARA ADAPTASI DARI BUKU GAJAH MADA PAHLAWAN PERSATUAN NUSANTARA



Nama : MUHAMMAD REINANDA  
NIM : 1601180146  
Pembimbing Tugas Akhir : NOVIAN DENNY NUGRAHA, S.Sn., M.Sn.  
Dr. PAKU KUSUMA, S.Sn., M.Sn.  
Judul Tugas Akhir : PERANCANGAN IDENTITAS VISUAL TRANSIT COFFEE BANDUNG



Nama : DEWI SRI RAHAYU  
NIM : 1601180162  
Pembimbing Tugas Akhir : GEMA ARIPRAHARA, S. Sn., M. Ds.  
MUHAMMAD HIDAYATULLOH, S.Sn., M.Sn.  
Judul Tugas Akhir : PERANCANGAN STRATEGI PROMOSI KUNYIRU CAFE DAN RESTO



Nama : MILA TSAMARA ZAHRA  
NIM : 1601180173  
Pembimbing Tugas Akhir : SRI MAHARANI BUDI HASWATI, S.Ds., M. Advtg  
I GUSTI AGUNG RANGGA LAWE, S.Ds., M.Ds.  
Judul Tugas Akhir : STRATEGI PROMOSI JASA PENERBITAN PENERBIT BRIN



Nama : ELSA GRACIANA NUGRAENI  
NIM : 1601180174  
Pembimbing Tugas Akhir : Dr. PAKU KUSUMA, S.Sn., M.Sn.  
NOVIAN DENNY NUGRAHA, S.Sn., M.Sn.  
Judul Tugas Akhir : PERANCANGAN ULANG IDENTITAS VISUAL GRIN CAFE PARE



Nama : SHEVIL FAUTRI MARLINI  
NIM : 1601180175  
Pembimbing Tugas Akhir : SRI SOEDEWI, S.Sn., M.Sn.  
IDHAR RESMADI, S.I.Kom., M. T.  
Judul Tugas Akhir : PERANCANGAN BUKU ILLUSTRASI MENGENAI INSECURITY PADA REMAJA USIA 18 - 25 TAHUN DI KOTA BANDUNG



Nama : ALFIRA NUR CAHYANI  
NIM : 1601180179  
Pembimbing Tugas Akhir : IDHAR RESMADI, S.I.Kom., M. T.  
SRI SOEDEWI, S.Sn., M.Sn.  
Judul Tugas Akhir : PERANCANGAN APLIKASI PENGELOLAAN SAMPAH UNTUK MENDUKUNG GAYA HIDUP NOL SAMPAH DI LINGKUNGAN RUMAH TANGGA

## Program Studi S1 Desain Komunikasi Visual



Nama : MUHAMMAD DAFFA PERDANA  
NIM : 1601180184  
Pembimbing Tugas Akhir : AISYI SYAFIKARANI, ST., M.Ds  
NINA NURSETIA NINGRUM, S.Pd., S.Pd., M.Pd  
Judul Tugas Akhir : PERANCANGAN PROMOSI PERDANA HOME DECORATION UNTUK MENINGKATKAN BRAND AWARENESS



Nama : MUHAMMAD RIZKY RIZFIAN  
NIM : 1601180196  
Pembimbing Tugas Akhir : Dr TEDDY HENDIAWAN, S.Ds., M.Sn.  
IRFAN DWI RAHADIANTO, S.Ds., M.Ds  
Judul Tugas Akhir : PENATAAN KAMERA PADA FILM PENDEK ADAPTASI LEGENDA CERITA RAKYAT DI SITU PATENGGANG



Nama : ABDUL LATHIF  
NIM : 1601180208  
Pembimbing Tugas Akhir : ANGGAR ERDHINA ADI, S.Sn., M.Ds.  
MARIO, M. Ds  
Judul Tugas Akhir : PENATAAN KAMERA DALAM FILM TOURISM KONSERVASI MANGROVE CEMARA



Nama : HERZA FARHANA  
NIM : 1601180213  
Pembimbing Tugas Akhir : SONSON NURUSHOLIH, S.Sn., M.Sn.  
Dr. SAMUL ALAM, S.Pd., M.Pd.  
Judul Tugas Akhir : PERANCANGAN STRATEGI PROMOSI UMMK PLEPAH DI KOTA JAKARTA



Nama : MUHAMMAD DAFFA MAULANA  
NIM : 1601180215  
Pembimbing Tugas Akhir : ARIS RAHMANSYAH, S.Sn., M.Ds.  
ANGELIA LIONARDI, S.Sn., M.Ds  
Judul Tugas Akhir : PERANCANGAN DESAIN KARAKTER ANIMASI 2D "NARA" MENGENAI DAMPAK FENOMENA PEMBELAJARAN DARING PADA MAHASISWA



Nama : WIRA AL HAFSYI  
NIM : 1601180216  
Pembimbing Tugas Akhir : IMAN SUMARGONO, S.Sn., M.Sn.  
I GUSTI AGUNG RANGGA LAWE, S.Ds., M.Ds  
Judul Tugas Akhir : PERANCANGAN VISUAL PROMOSI TEMPAT WISATA GOA PRASEJARAH LEANG - LEANG DI KABUPATEN MAROS



Nama : ADAM SATRIA PUTRA RAMADHAN  
NIM : 1601180221  
Pembimbing Tugas Akhir : FARIHA ERIDANI NAUFALINA, S. Ds., M. Ds.  
TAUFIQ WAHAB, S.Sn., M.Sn.  
Judul Tugas Akhir : PERANCANGAN MOTION GRAPHIC SEBAGAI UPAYA MENG HAPUS ANGGAPAN KLENIK PADA BUDAYA PENCAK SILAT MERPATI PUTIH



Nama : ALIEFKI PRADITHYA DHARMAWAN  
NIM : 1601180223  
Pembimbing Tugas Akhir : YAYAT SUDARYAT, S.Sn., M.Sn.  
RIKY TAUFIK AFIF, S.Pd., M.Pd.  
Judul Tugas Akhir : PERANCANGAN STORYBOARD UNTUK ANIMASI 2D BAHAYA LIMBAH PLASTIK SEBAGAI MEDIA EDUKASI LINGKUNGAN BAGI REMAJA DI KOTA DEPOK



Nama : DIMAS MINANDA  
NIM : 1601180234  
Pembimbing Tugas Akhir : Dr TEDDY HENDIAWAN, S.Ds., M.Sn.  
IRFAN DWI RAHADIANTO, S.Ds., M.Ds  
Judul Tugas Akhir : EDITING PADA FILM ADAPTASI LEGENDA CERITA RAKYAT DI SITU PATENGGANG



Nama : FAHDANIAH BALQIS  
NIM : 1601180238  
Pembimbing Tugas Akhir : ARRY MUSTIKAWAN, B.Des., M.Ds.  
NISA EKA NASTITI, S.Ds., M.I.Kom  
Judul Tugas Akhir : PORTOFOLIO BISNIS WRAP ENTREPRENEURSHIP II - FAN-MADE MERCHANDISE K-POP OOOJO STUDIO



Nama : ANZELI  
NIM : 1601180242  
Pembimbing Tugas Akhir : ANGGAR ERDHINA ADI, S.Sn., M.Ds.  
MARIO, M. Ds  
Judul Tugas Akhir : PENYUNTINGAN DALAM PERANCANGAN FILM TOURISM KONSERVASI MANGROVE CEMARA



Nama : NADA LARASATI PAMBUDI  
NIM : 1601180251  
Pembimbing Tugas Akhir : JIWA UTAMA, S.Ds., M.Ds.  
NINA NURSETIA NINGRUM, S.Pd., S.Pd., M.Pd  
Judul Tugas Akhir : PERANCANGAN STRATEGI KREATIF PADA KAMPANYE BLIBLI FOR BUSINESS



Nama : LIDYA SHAFDINA ARLINI  
NIM : 1601180256  
Pembimbing Tugas Akhir : BIJAKSANA PRABAWA, S.Ds., M.M.  
Ms DIENA YUDIARTI, S.Ds., M.S.M.  
Judul Tugas Akhir : PERANCANGAN BRAND COMMUNICATION KLINIK DAMESSA FAMILY DENTAL & SKIN CARE



Nama : J. RONA LAILY AMIN  
NIM : 1601180257  
Pembimbing Tugas Akhir : BAMBANG MELGA SUPRAYOGI, S.Sn., M.Sn.  
OLIVINE ALIFAPRILINA SUPRIADI, M.Ds  
Judul Tugas Akhir : PERANCANGAN ZINE "JAMPI-JAMPI" MENGENAI JAMU TRADISIONAL KOTA YOGYAKARTA UNTUK DEWASA MUDA

## Program Studi S1 Desain Komunikasi Visual



Nama : NISRINA PUSPA NINDYA  
NIM : 1601180261  
Pembimbing Tugas Akhir : NOVIAN DENNY NUGRAHA, S.Sn., M.Sn.  
Dr. PAKU KUSUMA, S.Sn., M.Sn.  
Judul Tugas Akhir : PERANCANGAN PROTOTYPE MEDIA APLIKASI BAGI PENDERITA ANXIETY DAN MOOD DISORDER



Nama : ACHMAD NUR JABBAR RIZKI  
NIM : 1601180277  
Pembimbing Tugas Akhir : RULLY SUMARLIN, A.Md. S.IP., M.Ds.  
ANGELIA LIONARDI, S.Sn., M.Ds  
Judul Tugas Akhir : PERANCANGAN STORYBOARD MOTION COMIC SEBAGAI MEDIA PERSUASI TENTANG PROFESI PETANI TERHADAP GENERASI MUDA DI JAWA BARAT



Nama : FEISAL FARHANUDIN  
NIM : 1601180282  
Pembimbing Tugas Akhir : MUHAMMAD ISKANDAR, S.Sn., M.Sn.  
RULLY SUMARLIN, A.Md. S.IP., M.Ds.  
Judul Tugas Akhir : PERANCANGAN ANIMASI MOTION GRAPHIC SEBAGAI MEDIA KAMPANYE PELESTARIAN HEWAN ENDEMIK SURILO UNTUK MASYARAKAT KABUPATEN BANDUNG



Nama : MEI YUSI VERDIANA  
NIM : 1601180283  
Pembimbing Tugas Akhir : ANGGAR ERDHINA ADI, S.Sn., M.Ds.  
MARIO, M. Ds  
Judul Tugas Akhir : PENYUTRADARAAN DALAM FILM TOURISM KONSERVASI MANGROVE CEMARA



Nama : ADITYA MAHARDIKA  
NIM : 1601180290  
Pembimbing Tugas Akhir : RIZKI YANTAMI ARUMSARI, S.Ds., MM.  
WAHYU LUKITO, S.Ds., M.Ds  
Judul Tugas Akhir : PERANCANGAN MEDIA PROMOSI UNTUK PENINGKATAN BRAND AWARENESS DI SCORIA COFFEE



Nama : BINTANG FEBRIYAENI  
NIM : 1601180291  
Pembimbing Tugas Akhir : IMAN SUMARGONO, S.Sn., M.Sn.  
JIWA UTAMA, S.Ds., M.Ds.  
Judul Tugas Akhir : STRATEGI PERANCANGAN PROMOSI PRODUK SKINCARE GENTLE HOUR



Nama : NADHIFVIA AUDRA AKMAL RAIZ  
NIM : 1601180302  
Pembimbing Tugas Akhir : MUHAMMAD HIDAYATULLOH, S.Sn., M.Sn.  
RAHMIATI AULIA, S.Sn., M.M.  
Judul Tugas Akhir : PERANCANGAN STRATEGI PROMOSI FESYEN MEREK QURIMA



Nama : MUHAMMAD ANANTA DWIAKARSARA  
NIM : 1601180308  
Pembimbing Tugas Akhir : RULLY SUMARLIN, A.Md. S.IP., M.Ds.  
ANGELIA LIONARDI, S.Sn., M.Ds  
Judul Tugas Akhir : PERANCANGAN ANIMASI MOTION GRAPHIC SEBAGAI MEDIA EDUKASI TENTANG ETIKA BERKENDARA DALAM AKTIVITAS SUNDAY MORNING RIDE (SUNMORI)



Nama : ALIFYA RIFQI ALISSA  
NIM : 1601180327  
Pembimbing Tugas Akhir : ARRY MUSTIKAWAN, B.Des., M.Ds.  
NISA EKA NASTITI, S.Ds., M.J.Kom  
Judul Tugas Akhir : PORTOFOLIO BISNIS WRAP ENTREPRENEURSHIP II - FAN-MADE MERCHANDISE K-POP OOOO STUDIO



Nama : BILLY SANTIONO  
NIM : 1601180337  
Pembimbing Tugas Akhir : AISYI SYAFIKARANI, ST., M.Ds  
NINA NURSETIA NINGRUM, S.Pd., S.Pd., M.Pd  
Judul Tugas Akhir : PERANCANGAN STRATEGI KREATIF PROMOSI POSKO PARADISE OF THE JUNGLE



Nama : IHSAN HANIF  
NIM : 1601180364  
Pembimbing Tugas Akhir : BIJAKSANA PRABAWA, S.Ds., M.M.  
Ms DIENA YUDIARTI, S.Ds., M.S.M.  
Judul Tugas Akhir : PERANCANGAN STRATEGI DESAIN UNTUK BRAND RUMAH BELAJAR DIGITAL



Nama : ISMAIL KHOLID  
NIM : 1601180374  
Pembimbing Tugas Akhir : SYARIP HIDAYAT, S.Sn, M.Sn.  
SITI DESINTHA, S.Sn., M.Sn.  
Judul Tugas Akhir : PERANCANGAN MEDIA INFORMASI BAGI DESIGNER FREELANCE



Nama : R. THEO GUSTI RAMADHAN  
NIM : 1601180375  
Pembimbing Tugas Akhir : PATRA ADITIA, S.Ds., M.Ds.  
ATRIA NURAINI FADILLA, S.Ds., M.Ds.  
Judul Tugas Akhir : PERANCANGAN BRAND IDENTITY DAN MEDIA PROMOSI THINK WONDERFUL COFFEE SPACE



Nama : MUHAMMAD YODICK DWI ANUGRAH  
NIM : 1601180386  
Pembimbing Tugas Akhir : RIKY AZHARYANDI SISWANTO, S.Ds., MDes.  
DIANI APSARI, S. Ds., M.Ds  
Judul Tugas Akhir : PERANCANGAN ENVIRONMENTAL GRAPHIC DESIGN PADA BUKIT SIGUNTANG PALEMBANG



## Program Studi S1 Desain Komunikasi Visual



Nama : YUNAZ RAZAN ISYRAQI  
NIM : 1601180406  
Pembimbing Tugas Akhir : LINGGA AGUNG, S.I.Kom., M.Sn.  
ANGGAR ERDHINA ADI, S.Sn., M.Ds.  
Judul Tugas Akhir : PENATAAN KAMERA FILM FIKSI TENTANG STIGMA TERHADAP KELOMPOK PENGAMEN JALANAN DI KOTA BANDUNG



Nama : ALFIAN DWI PUTRA  
NIM : 1601180434  
Pembimbing Tugas Akhir : YELLY ANDRIANI BARIAN, S.S., M.Pd.  
APSARI WIBA PAMELA, S.Ds., M.Ds  
Judul Tugas Akhir : PERANCANGAN DESAIN KAMPANYE PROMOSI SCHOOTEN SEBAGAI USAHA MIKRO KECIL DAN MENENGAH DALAM BIDANG APPAREL & CLOTHING DI BANDUNG



Nama : RANGGA PURWA ABHIASA  
NIM : 1601180442  
Pembimbing Tugas Akhir : YAYAT SUDARYAT, S.Sn., M.Sn.  
RIKY TAUFIK AFIF, S.Pd., M.Pd.  
Judul Tugas Akhir : PERANCANGAN MODELING KARAKTER 3D INTERAKSI MAHASISWA PADA PEMBELAJARAN JARAK JAUH SELAMA PANDEMI COVID-19



Nama : DANI ADITYA SAPUTRA  
NIM : 1601180443  
Pembimbing Tugas Akhir : SRI NURBANI, S.Pd., M.Hum.  
I GUSTI AGUNG RANGGA LAWE, S.Ds., M.Ds  
Judul Tugas Akhir : PERANCANGAN STRATEGI PROMOSI DAN MEDIA VISUAL BENTALA COFFEE & EATERY



Nama : PAULUS RYONALDO GAVRILLA  
NIM : 1601180445  
Pembimbing Tugas Akhir : Dr. SAMSUL ALAM, S.Pd., M.Pd.  
SONSON NURUSHOLIH, S.Sn., M.Sn.  
Judul Tugas Akhir : PERANCANGAN PROMOSI KOLEGA BARBERSHOP CIPUTAT TANGERANG SELATAN



Nama : MUHAMMAD FAUZAN FIKRAN  
NIM : 1601180456  
Pembimbing Tugas Akhir : ZAINI RAMDHAN, S.Sn., M.Sn.  
MUHAMMAD ISKANDAR, S.Sn., M.Sn.  
Judul Tugas Akhir : PERANCANGAN MOTION GRAPHIC SEBAGAI MEDIA INFORMASI TENTANG MENINGKATNYA GAMING DISORDER DI MASA PANDEMI



Nama : ELKAVI ABEL  
NIM : 1601180458  
Pembimbing Tugas Akhir : MUHAMMAD HIDAYATTULOH, S.Sn., M.Sn.  
IMAN SUMARGONO, S.Sn., M.Sn.  
Judul Tugas Akhir : PERANCANGAN STRATEGI BRANDING MOOFEAT FOOTWEAR SEBAGAI UPAYA PENINGKATAN BRAND ENGAGEMENT



Nama : AZLY ALSYAHRI RASYIDI  
NIM : 1601180465  
Pembimbing Tugas Akhir : ANANDA RISYA TRIANI, S.Ds., M.Ds.  
ARIA AR RAZI, S.Ds, M.Ds.  
Judul Tugas Akhir : PERANCANGAN WEBSITE SEBAGAI MEDIA PROMOSI UNTUK BRAND BJORKA PARFUME



Nama : KEVIN HASIAN WILLIAM  
NIM : 1601180469  
Pembimbing Tugas Akhir : AISYI SYAFIKARAN, ST., M.Ds  
NINA NURSETIA NINGRUM, S.Pd., S.Pd., M.Pd  
Judul Tugas Akhir : PERANCANGAN STRATEGI PROMOSI PRODUK KRISNATEX



Nama : STEVEN JODI SITEPU  
NIM : 1601180470  
Pembimbing Tugas Akhir : ATRIA NURAINI FADILLA, S.Ds., M.Ds.  
WAHYU LUKITO, S.Ds., M.Ds  
Judul Tugas Akhir : PERANCANGAN IDENTITAS VISUAL DAN MEDIA PROMOSI UMKM BPK DAUD SITEPU SEBAGAI MAKANAN KHAS SUKU KARO



Nama : ANINDHITO DAFFA RAIHANTORO  
NIM : 1601181009  
Pembimbing Tugas Akhir : PATRA ADITIA, S.Ds., M.Ds.  
RENDY PANDITA BASTARI, S.Ds., M.Ds  
Judul Tugas Akhir : PERANCANGAN WEBTOON PEMBELAJARAN MATA PELAJARAN MATEMATIKA UNTUK TINGKAT SEKOLAH MENENGAH ATAS



Nama : CHANDRA WIJAYA SUGANDA  
NIM : 1601181015  
Pembimbing Tugas Akhir : RIZKI YANTAMI ARUMSARI, S.Ds., MM.  
WAHYU LUKITO, S.Ds., M.Ds  
Judul Tugas Akhir : PERANCANGAN MEDIA PROMOSI USAHA KOPI SELAKSA MAKNA



Nama : GHINA SALSABILA  
NIM : 1601181073  
Pembimbing Tugas Akhir : ARIEF BUDIMAN, S.Sn., M.Sn  
TIARA RADINSKA DEANDA, S.Sn., M.Ds.  
Judul Tugas Akhir : PERANCANGAN STORYBOARD UNTUK ANIMASI 2 DIMENSI BERJUDUL NAURA AND THE SECRET OF MAGICAL FOREST



Nama : RAYYAN ARS PUTRA DJOKO HAMMASGRASANKA  
NIM : 1601181103  
Pembimbing Tugas Akhir : RIKY AZHARYANDI SISWANTO, S.Ds., MDes.  
ASEP KADARISMAN, S.Sn., M.Sn.  
Judul Tugas Akhir : PERANCANGAN USER INTERFACE MEDIA PENDAFTARAN DI PUSKESMAS SANGKRAH



## Program Studi S1 Desain Komunikasi Visual



Nama : ATHAYA SESIKOPHANUN MUNAFATIMAH  
NIM : 1601181116  
Pembimbing Tugas Akhir : RULLY SUMARLIN, A.Md, S.IP., M.Ds.  
ANGELIA LIONARDI, S.Sn., M.Ds.  
Judul Tugas Akhir : PERANCANGAN DESAIN KARAKTER UNTUK ANIMASI 2D FENOMENA BURNOUT PADA MAHASISWA DKV TELKOM UNIVERSITY



Nama : PATRICIA VALDA CRUZ PAKPAHAN  
NIM : 1601181172  
Pembimbing Tugas Akhir : IMAN SUMARGONO, S.Sn., M.Sn.  
JIWA UTAMA, S.Ds., M.Ds.  
Judul Tugas Akhir : PERANCANGAN STRATEGI PROMOSI OLEH - OLEH BALIKPAPAN PEYEK KEPITING KAMPOENG TIMOER



Nama : DIVA GETARI DIJIWA  
NIM : 1601181191  
Pembimbing Tugas Akhir : LINGGA AGUNG, S.I.Kom., M.Sn.  
ANGGAR ERDHINA ADI, S.Sn., M.Ds.  
Judul Tugas Akhir : PENGANTAR KARYA TUGAS AKHIR PENYUTRADARAAN FILM FIKSI TENTANG STIGMA TERHADAP KELOMPOK PENGEMEN JALANAN DI KOTA BANDUNG



Nama : ANNISYA DYAH AYU PUSPITASARI  
NIM : 1601181205  
Pembimbing Tugas Akhir : YAYAT SUDARYAT, S.Sn., M.Sn.  
RIKY TAUFIK AFIF, S.Pd., M.Pd.  
Judul Tugas Akhir : PERANCANGAN ANIMATE UNTUK SERIAL ANIMASI 2D VERTIKAL IKLAN LAYANAN MASYARAKAT MENGENAI DAMPAK AKSIKI TIKTOK TERHADAP REMAJA



Nama : DEFIFTHYA ZEFANYA NATIO BR PURBA  
NIM : 1601181395  
Pembimbing Tugas Akhir : SONSON NURUSHOLIH, S.Sn., M.Sn.  
Dr. SAMSUL ALAM, S.Pd., M.Pd.  
Judul Tugas Akhir : PERANCANGAN PROMOSI UNTUK "EIZPER CHAIN" GAME BERBASIS BLOCKCHAIN PERTAMA DI INDONESIA



Nama : SITI SARAH QAANITAH ALLISA TANTRI  
NIM : 1601181428  
Pembimbing Tugas Akhir : RIZKI YANTAMI ARUMSARI, S.Ds., MM.  
ADYA MULYA PRAJANA, S.Ds., M.Ds.  
Judul Tugas Akhir : PERANCANGAN ULANG IDENTITAS VISUAL DAN MEDIA PROMOSI UNTUK SRIKANDI COLLECTION PALEMBANG



Nama : ILHAM FADHLURRAHMAN  
NIM : 1601182477  
Pembimbing Tugas Akhir : Drs. MOHAMAD TOHIR, S.ST., M.Ds.  
ADYA MULYA PRAJANA, S.Ds., M.Ds.  
Judul Tugas Akhir : PERANCANGAN ULANG IDENTITAS VISUAL DAN PENERAPANNYA PADA MEDIA PROMOSI UNTUK PO'ON SUGAR



Nama : DAFIN SOFIATUN NISA  
NIM : 1601183260  
Pembimbing Tugas Akhir : ANANDA RISYA TRIANI, S.Ds., M.Ds.  
WAHYU LUKITO, S.Ds., M.Ds.  
Judul Tugas Akhir : PERANCANGAN PROTOTYPE APLIKASI MOBILE UNTUK STARTUP PABLE



Nama : SURYA INDRA GULTOM  
NIM : 1601183266  
Pembimbing Tugas Akhir : ARIEF BUDIMAN, S.Sn., M.Sn.  
TIARA RADINSKA DEANDA, S.Sn., M.Ds.  
Judul Tugas Akhir : PERANCANGAN STORYBOARD PADA ANIMASI 2D MENGENAI TRANSPORTASI UMUM BECAK VESPA



Nama : ZEEHAN SYAHBANI  
NIM : 1601183269  
Pembimbing Tugas Akhir : SRI NURBANI, S.Pd., M.Hum.  
I GUSTI AGUNG RANGGA LAWE, S.Ds., M.Ds.  
Judul Tugas Akhir : PERANCANGAN STRATEGI PROMOSI AQUAJAYA



Nama : MUHAMMAD AL GHIFFARI HIDAYATTULLAH  
NIM : 1601183276  
Pembimbing Tugas Akhir : FARIHA ERIDANI NAUFALINA, S. Ds., M. Ds.  
TAUFIQ WAHAB, S.Sn., M.Sn.  
Judul Tugas Akhir : PERANCANGAN SIGN SYSTEM PASAR BAWAH KOTA PEKANBARU



Nama : ANISA PUTRI SAFIRA  
NIM : 1601183279  
Pembimbing Tugas Akhir : IDHAR RESMADI, S.I.Kom., M. T  
Dr. PAKU KUSUMA, S.Sn., M.Sn  
Judul Tugas Akhir : PERANCANGAN DESAIN APLIKASI E-COMMERCE THRIFT SHOP UNTUK MEMBANTU THRIFT SHOP UNTUK MEMBANTU MENGURANGI LIMBAH PAKAIAN



Nama : SHIRA SUCIANTI MILLENIDINA  
NIM : 1601183294  
Pembimbing Tugas Akhir : ATRIA NURAINI FADILLA, S.Ds., M.Ds.  
WAHYU LUKITO, S.Ds., M.Ds.  
Judul Tugas Akhir : PERANCANGAN IDENTITAS VISUAL DAN MEDIA PROMOSI UNTUK SELAAWI BAMBOO CREATIVE CENTER



Nama : NAHDAH SYAFYQOH  
NIM : 1601183315  
Pembimbing Tugas Akhir : NOVIAN DENNY NUGRAHA, S.Sn., M.Sn.  
Dr. PAKU KUSUMA, S.Sn., M.Sn.  
Judul Tugas Akhir : PERANCANGAN APLIKASI MOBILE SEBAGAI MEDIA EDUKATIF PENGENALAN DAN PEMBELAJARAN BAHASA ISYARAT BAGI KALANGAN PELAJAR

## Program Studi S1 Desain Komunikasi Visual



Nama : LEDY MAHARANI FITRI  
NIM : 1601183316  
Pembimbing Tugas Akhir : Dr TEDDY HENDIAWAN, S.Ds., M.Sn.  
IRFAN DWI RAHADIANTO, S.Ds., M.Ds  
Judul Tugas Akhir : PERANCANGAN DESAIN PRODUKSI PADA FILM ADAPTASI LEGENDA CERITA RAKYAT DI SITU PATENGGANG



Nama : ALMA PERMATASARI  
NIM : 1601183323  
Pembimbing Tugas Akhir : ATRIA NURAINI FADILLA, S.Ds., M.Ds.  
WAHYU LUKITO, S.Ds., M.Ds  
Judul Tugas Akhir : PERANCANGAN IDENTITAS VISUAL DAN IMPLEMENTASINYA PADA MEDIA PROMOSI TAMAN LALU LINTAS BANDUNG



Nama : MUHAMMAD PRASETIO DASRIALDI  
NIM : 1601183338  
Pembimbing Tugas Akhir : BIJAKSANA PRABAWA, S.Ds., M.M.  
Ms DIENA YUDIARTI, S.Ds., M.S.M.  
Judul Tugas Akhir : PERANCANGAN MEDIA INTERAKTIF WEBSITE SEBAGAI PLATFORM DIGITAL PENGABDIAN MASYARAKAT DOSEN FAKULTAS INDUSTRI KREATIF



Nama : RAISSA TYARA SUNNY  
NIM : 1601183340  
Pembimbing Tugas Akhir : Drs. MOHAMAD TOHIR, S.ST., M.Ds.  
PATRA ADITIA, S.Ds., M.Ds.  
Judul Tugas Akhir : PERANCANGAN ULANG IDENTITAS VISUAL DAN IMPLEMENTASI PADA MEDIA PROMOSI "BYMARSYA.CO"



Nama : RYAN TAUFIQ RACHMAN PALIT  
NIM : 1601183343  
Pembimbing Tugas Akhir : AISYI SYAFIKARANI, ST., M.Ds  
NINA NURSETIA NINGRUM, S.Pd., S.Pd., M.Pd  
Judul Tugas Akhir : PERANCANGAN PROMOSI TAMAN WISATA ALAM TANGKOKO SULAWESI UTARA



Nama : ANGGITA CHOIRUNNISA  
NIM : 1601183349  
Pembimbing Tugas Akhir : RIKY AZHARYANDI SISWANTO, S.Ds., MDes.  
ASEP KADARISMAN, S.Sn., M.Sn.  
Judul Tugas Akhir : PERANCANGAN STRATEGI KOMUNIKASI VISUAL TENTANG PENGGUNAAN GAME ONLINE PADA GADGET YANG BERLEBIHAN PADA ANAK-ANAK



Nama : KAMILA FITRI MELINIA  
NIM : 1601183357  
Pembimbing Tugas Akhir : YOSA FIANDRA, S.Sn., M.Sn.  
MARIO, M. Ds  
Judul Tugas Akhir : REPRESENTASI PEREMPUAN DAN KASUR PADA FILM YUNI (ANALISIS SEMIOTIKA CHARLES SANDERS PIERCE)



Nama : PUTRI FADILLA  
NIM : 1601183362  
Pembimbing Tugas Akhir : SRI SOEDEWI, S.Sn., M.Sn  
IDHAR RESMADI, S.I.Kom., M. T  
Judul Tugas Akhir : PERANCANGAN ENVIRONMENTAL GRAPHIC DESIGN SEBAGAI MEDIA INFORMASI DAN IDENTITAS VISUAL PADA UPTD KONSERVASI PENYU KOTA PARIAMAN



Nama : ISHMAH KHAIRUNNISA  
NIM : 1601183363  
Pembimbing Tugas Akhir : MUHAMMAD ISKANDAR, S.Sn., M.Sn.  
RULLY SUMARLIN, A.Md. S.IP., M.Ds.  
Judul Tugas Akhir : PERANCANGAN STORYBOARD ANIMASI 2D DAMPAK CANCEL CULTURE PADA MENTAL PENGGUNA SOSIAL MEDIA



Nama : CORNELIUS YORAM KRISTIAWAN  
NIM : 1601183393  
Pembimbing Tugas Akhir : ANANDA RISYA TRIANI, S.Ds., M.Ds.  
WAHYU LUKITO, S.Ds., M.Ds  
Judul Tugas Akhir : PERANCANGAN WEBSITE CV. CIPTA MASTER PRADANA



Nama : AL-LANANG CAHAYA GUSTI AGUNG  
NIM : 1601183397  
Pembimbing Tugas Akhir : YELLY ANDRIANI BARLIAN, S.S., M.Pd.  
RAHMIATI AULIA, S.Sn., M.M.  
Judul Tugas Akhir : PERANCANGAN STRATEGI PROMOSI DONAT POPS DI BANDUNG



Nama : SULTHAN NUGRAHA  
NIM : 1601183399  
Pembimbing Tugas Akhir : Drs. MOHAMAD TOHIR, S.ST., M.Ds.  
I DEWA ALIT DWIJA PUTRA, S.Sn., M.Sn.  
Judul Tugas Akhir : PERANCANGAN PROMOSI UNTUK WARUNG BANDREK DAGO PAKAR BANDUNG



Nama : NANDA KARTIKA PUTRI  
NIM : 1601183402  
Pembimbing Tugas Akhir : SYARIP HIDAYAT, S.Sn., M.Sn.  
SITI DESINTHA, S.Sn., M.Sn.  
Judul Tugas Akhir : PERANCANGAN BUKU AKTIVITAS DIGITAL MUSEUM SULAWESI TENGAH



Nama : ADAM AULIA RAHMAN  
NIM : 1601183423  
Pembimbing Tugas Akhir : ATRIA NURAINI FADILLA, S.Ds., M.Ds.  
ANANDA RISYA TRIANI, S.Ds., M.Ds.  
Judul Tugas Akhir : PERANCANGAN WEBSITE SEBAGAI MEDIA PROMOSI ANALOGOUS DESIGN



## Program Studi S1 Desain Komunikasi Visual



Nama : NAZHIFA DIANNISA NADIA KIRANA  
NIM : 1601183436  
Pembimbing Tugas Akhir : RENDY PANDITA BASTARI, S.Ds., M.Sn.  
Ms DIENA YUDIARTI, S.Ds., M.S.M.  
Judul Tugas Akhir : PERANCANGAN MEDIA PROMOSI OEMAH  
LEGIT DPS



Nama : ISTIQOMAH RETNO AMBARESHYA  
NIM : 1601183440  
Pembimbing Tugas Akhir : LINGGA AGUNG, S.I.Kom., M.Sn.  
ANGGAR ARDHINA ADI, S.Sn., M.Ds.  
Judul Tugas Akhir : PENGANTAR KARYA TUGAS AKHIR  
PENATAAN ARTISTIK FILM FIKSI TENTANG  
STIGMA TERHADAP KELOMPOK  
PENGAMEN JALANAN DI KOTA BANDUNG



Nama : PATRICIA TIARA WIJANTO  
NIM : 1601184001  
Pembimbing Tugas Akhir : JIWA UTAMA, S.Ds., M.Ds.  
IMAN SUMARGONO, S.Sn., M.Sn.  
Judul Tugas Akhir : PERANCANGAN STRATEGI PROMOSI  
UMKM JAMU DEKA SEBAGAI UPAYA  
MENINGKATKAN BRAND AWARENESS



Nama : MURSALIN  
NIM : 1601184010  
Pembimbing Tugas Akhir : Dr TEDDY HENDIAWAN, S.Ds., M.Sn.  
ARDY APRILIAN ANWAR, S.Pd., M. Sn.  
Judul Tugas Akhir : PENYUTRADARAAN FILM FIKSI MENGENAI  
FEAR OF MISSING OUT PADA PENGGUNA  
MEDIA SOSIAL INSTAGRAM DI KALANGAN  
MAHASISWA KOTA BANDUNG



Nama : LAULA NABILA SUWARDANA  
NIM : 1601184011  
Pembimbing Tugas Akhir : RIKY AZHARYANDI SISWANTO, S.Ds.,  
M.Des.  
ASEP KADARISMAN, S.Sn., M.Sn.  
Judul Tugas Akhir : PERANCANGAN ULANG IDENTITAS VISUAL  
DAN STRATEGI PROMOSI AGENSI PENULIS  
READERZEN



Nama : MUHAMMAD ARKAN MURTADHA  
NIM : 1601184013  
Pembimbing Tugas Akhir : Dr. PAKU KUSUMA, S.Sn., M.Sn.  
NOVIAN DENNY NUGRAHA, S.Sn., M.Sn.  
Judul Tugas Akhir : KOMIK ADAPTASI LEGENDA PULAU  
KEMARO SEBAGAI MEDIA PEMBELAJARAN  
BAGI ANAK DAN REMAJA



Nama : MUHAMMAD HISYAM AMRULLAH  
NIM : 1601184014  
Pembimbing Tugas Akhir : Dr. RUNIK MACHFIROH, S.Pd., M.Pd  
RAHMIATI AULIA, S.Sn., M.M.  
Judul Tugas Akhir : PERANCANGAN STRATEGI PROMOSI CUPA  
CUPA SNACK



Nama : MADE SANCHIO HATANA  
NIM : 1601184016  
Pembimbing Tugas Akhir : Dr. SAMSUL ALAM, S.Pd., M.Pd.  
SONSON NURUSHOLIH, S.Sn., M.Sn.  
Judul Tugas Akhir : PERANCANGAN PROMOSI BL SKINCARE DI  
BEKASI



Nama : SEPTIANI PUSPITASARI  
NIM : 1601184017  
Pembimbing Tugas Akhir : JIWA UTAMA, S.Ds., M.Ds.  
NINA NURSETIA NINGRUM, S.Pd., S.Pd.,  
M.Pd  
Judul Tugas Akhir : PERANCANGAN STRATEGI PROMOSI  
UNTUK MEMBANGUN BRAND AWARENESS  
GALLERY RAJUT (GALLERAJ) DI KOTA  
BANDUNG



Nama : NABILAH NUR AISYAH PUTRI FAZRIYAH  
NIM : 1601184018  
Pembimbing Tugas Akhir : SRI SODEWI, S.Sn., M.Sn  
IDHAR RESMADI, S.I.Kom., M. T  
Judul Tugas Akhir : PERANCANGAN PURWARUPA APLIKASI  
TENTANG PENGGUNAAN PRODUK  
SUSTAINABLE AND CLEAN BEAUTY PADA  
REMAJA PEREMPUAN DI KOTA BANDUNG



Nama : SHIFAUT TAZKIYAH RAHMANIA  
NIM : 1601184019  
Pembimbing Tugas Akhir : ASEP KADARISMAN, S.Sn., M.Sn.  
RIKY AZHARYANDI SISWANTO, S.Ds., MDes.  
Judul Tugas Akhir : PERANCANGAN MEDIA UNTUK EDUKASI  
MENGENAI DAMPAK PENCEMARAN  
SAMPAH PLASTIK DI LAUT



Nama : WINNY TRESNA WIDIANTI IRAWAN  
NIM : 1601184020  
Pembimbing Tugas Akhir : ARIEF BUDIMAN, S.Sn., M.Sn  
TIARA RADINSKA DEANDA, S.Sn., M.Ds.  
Judul Tugas Akhir : PERANCANGAN STORYBOARD UNTUK  
ANIMASI 2D BERJUDUL NEWBIE-WITCH  
NAZELA MENGENAI INSECURITY



Nama : IRA ROBBAITUL A'DHAWIAH  
NIM : 1601184022  
Pembimbing Tugas Akhir : YAYAT SUDARYAT, S.Sn., M.Sn.  
RIKY TAUFIK AFIF, S.Pd., M.Pd.  
Judul Tugas Akhir : PERANCANGAN DESAIN KARAKTER  
UNTUK SERIAL ANIMASI 2D VERTIKAL  
IKLAN LAYANAN MASYARAKAT MENGENAI  
DAMPAK ADIKSI TIKTOK TERHADAP  
REMAJA



Nama : YENI FITRI SARI  
NIM : 1601184025  
Pembimbing Tugas Akhir : ARIEF BUDIMAN, S.Sn., M.Sn  
TIARA RADINSKA DEANDA, S.Sn., M.Ds.  
Judul Tugas Akhir : PERANCANGAN BACKGROUND ART UNTUK  
ANIMASI 2D NAURA AND THE SECRET OF  
MAGICAL FOREST

## Program Studi S1 Desain Komunikasi Visual



Nama : NI MADE AYUNING DYAH GAYATRI  
NIM : 1601184028  
Pembimbing Tugas Akhir : PATRA ADITIA, S.Ds., M.Ds.  
ADYA MULYA PRAJANA, S.Ds., M.Ds.  
Judul Tugas Akhir : PERANCANGAN MOTION GRAPHIC  
SEBAGAI MEDIA INFORMASI MEDITASI  
SOUL DALAM MENGURANGI STRES  
QUARTER LIFE CRISIS



Nama : MAGDA AMALIA SUMBODO  
NIM : 1601184029  
Pembimbing Tugas Akhir : ARIEF BUDIMAN, S.Sn., M.Sn  
MARIO, M. Ds  
Judul Tugas Akhir : MOBILE GAME SEBAGAI MEDIA  
PENGENALAN MAKANAN KAKI LIMA KHAS  
BOGOR JAWA BARAT



Nama : IRENE PUTRI NARWASTI  
NIM : 1601184030  
Pembimbing Tugas Akhir : ARRY MUSTIKAWAN, B.Des., M.Ds.  
NISA EKA NASTITI, S.Ds., M.I.Kom  
Judul Tugas Akhir : PORTOFOLIO BISNIS WRAP  
ENTREPRENEURSHIP II - FAN-MADE  
MERCHANDISE K-POP OOOO STUDIO



Nama : SALSABILA HARNANDA DWININGTYAS  
NIM : 1601184031  
Pembimbing Tugas Akhir : ASEP KADARISMAN, S.Sn., M.Sn.  
RIKY AZHARYANDI SISWANTO, S.Ds., MDes.  
Judul Tugas Akhir : PERANCANGAN MEDIA EDUKASI TENTANG  
DEPRESI PADA MASA AWAL DEWASA DI  
BANDUNG RAYA



Nama : SYAFIRA EVANI ARFAN NASUTION  
NIM : 1601184032  
Pembimbing Tugas Akhir : SRI MAHARANI BUDI HASWATI, S.Ds., M.  
Advtg  
APSAARI WIBA PAMELA, S.Ds., M.Ds  
Judul Tugas Akhir : PERANCANGAN STRATEGI PROMOSI  
PASTFUTURE SEBAGAI MEDIA KOMUNIKASI  
MENGENAI KESEHATAN MENTAL



Nama : MUTHIA DEWILINA SYARIFUDDIN  
NIM : 1601184034  
Pembimbing Tugas Akhir : SRI SOEDEWI, S.Sn., M.Sn  
IDHAR RESMADI, S.I.Kom., M. T  
Judul Tugas Akhir : PERANCANGAN SIGNAGE DAN  
WAYFINDING RSUD BATARA SIANG DI KOTA  
PANGKAJENE SULAWESI SELATAN



Nama : CHELSY NOVELIA  
NIM : 1601184036  
Pembimbing Tugas Akhir : YAYAT SUDARYAT, S.Sn., M.Sn.  
RIKY TAUFIK AFIF, S.Pd., M.Pd.  
Judul Tugas Akhir : PERANCANGAN BACKGROUND UNTUK  
SERIAL ANIMASI 2D VERTIKAL IKLAN  
LAYANAN MASYARAKAT MENGENAI  
DAMPAK ADIKSI TIKTOK TERHADAP  
REMAJA



Nama : TAZQIA SAVNA MAHARANI  
NIM : 1601184040  
Pembimbing Tugas Akhir : BAMBANG MELGA SUPRAYOGI, S.Sn.,  
M.Sn.  
OLIVINE ALIFAPRILINA SUPRIADI, M.Ds  
Judul Tugas Akhir : PERANCANGAN BUKU ILLUSTRASI  
PERMAINAN TRADISIONAL SUNDA  
DENGAN AUGMENTED REALITY (AR)  
SEBAGAI INFORMASI PELESTARIAN BUDAYA



Nama : FIRDA ALIVIA RAHMANI  
NIM : 1601184041  
Pembimbing Tugas Akhir : RIZKI YANTAMI ARUMSARI, S.Ds., MM.  
ADYA MULYA PRAJANA, S.Ds., M.Ds.  
Judul Tugas Akhir : PERANCANGAN ULANG IDENTITAS VISUAL  
DAN MEDIA PROMOSI ANDONK KOPI  
CIREBON



Nama : SINTA RAKA SIWI  
NIM : 1601184042  
Pembimbing Tugas Akhir : Taufiq Wahab, S.Sn., M.Sn.  
Fariha Eridani Naufalina, S. Ds., M. Ds.  
Judul Tugas Akhir : PERANCANGAN APLIKASI DONOR DARAH  
BERBASIS MOBILE DI KOTA BANDUNG



Nama : ANGGI AYU LESTARI  
NIM : 1601184043  
Pembimbing Tugas Akhir : Dr. RIKA BELASUNDA, Drs., S.ST., M.Ds.  
ARDY APRILIAN ANWAR, S.Pd., M. Sn.  
Judul Tugas Akhir : FEMINISME DALAM BUDAYA  
MINANGKABAU PADA FILM SERIAL  
MUSIKAL NURBAYA



Nama : RIFANY INAYA ERSA PUTRI  
NIM : 1601184044  
Pembimbing Tugas Akhir : TAUFIQ WAHAB, S.Sn., M.Sn.  
FARIHA ERIDANI NAUFALINA, S. Ds., M. Ds.  
Judul Tugas Akhir : PERANCANGAN KEMASAN ALAT KALIBRAS  
FETAL DOPPLER PADA PT. FANIA ERS  
PRATAMA PROVINSI JAWA BARAT



Nama : DWI RAHMAYANTI PUTRI  
NIM : 1601184045  
Pembimbing Tugas Akhir : Dr. PAKU KUSUMA, S.Sn., M.Sn.  
NOVIAN DENNY NUGRAHA, S.Sn., M.Sn.  
Judul Tugas Akhir : PERANCANGAN GRAFIS LINGKUNGAN  
KEBUN RAYA LEMOR LOMBOK NTB



Nama : INASWINDA SARI  
NIM : 1601184046  
Pembimbing Tugas Akhir : SRI MAHARANI BUDI HASWATI, S.Ds., M.  
Advtg.  
APSAARI WIBA PAMELA, S.Ds., M.Ds  
Judul Tugas Akhir : PERANCANGAN STRATEGI PROMOSI  
APLIKASI NYETAKIN UNTUK  
MENINGKATKAN PENGGUNA BARU



## Program Studi S1 Desain Komunikasi Visual



Nama : ERMA RAMDAYANI  
NIM : 1601184047  
Pembimbing Tugas Akhir : ANANDA RISYA TRIANI, S.Ds., M.Ds.  
ARIA AR RAZI, S.Ds, M.Ds.  
Judul Tugas Akhir : PERANCANGAN WEBSITE PRODUCTION HOUSE TRYMA CREATIVE SEBAGAI MEDIA PROMOSI KEPADA PARA PELAKU BISNIS UMKM



Nama : SALVINA PURNOMO PUTRI  
NIM : 1601184049  
Pembimbing Tugas Akhir : ARIS RAHMANSYAH, S.Sn., M.Ds.  
IRFAN DWI RAHADYANTO, S.Ds., M.Ds.  
Judul Tugas Akhir : PERANCANGAN ENVIRONMENT ART UNTUK ANIMASI 2D TENTANG PENGARUH TOXIC SUCCESS PADA ILLUSTRATOR



Nama : TANIA HARAPAN ISWANDI  
NIM : 1601184050  
Pembimbing Tugas Akhir : SITI DESINTHA, S.Sn., M.Sn.  
SYARIP HIDAYAT, S.Sn, M.Sn.  
Judul Tugas Akhir : PERANCANGAN WEBSITE MEONGGIT MENGENAI FELINE CALICI VIRUS PADA KUCING



Nama : ALMA NUR AZIZAH  
NIM : 1601184051  
Pembimbing Tugas Akhir : RUNIK MACHFIROH, Dr. S.Pd., M.Pd  
AISYI SYAFIKARANI, ST., M.Ds  
Judul Tugas Akhir : PERANCANGAN STRATEGI PROMOSI SUNNYSIDE COFFEE



Nama : NADA MEDIANA  
NIM : 1601184052  
Pembimbing Tugas Akhir : DEWA ALIT DWIJA PUTRA, S.Sn., M.Sn.  
SITI HAJAR KOMARIAH, S.Pd., M.M.  
Judul Tugas Akhir : PERANCANGAN ULANG IDENTITAS VISUAL DAN MEDIA PROMOSI LA LA LAND BABY & KIDS CLOTHING



Nama : HAMDY  
NIM : 1601184053  
Pembimbing Tugas Akhir : ZAINI RAMDHAN, S.Sn., M.Sn.  
ANGELIA LIONARDI, S.Sn., M.Ds  
Judul Tugas Akhir : PERANCANGAN STORYBOARD UNTUK ANIMASI 2D PENGENALAN TEKNIK DASAR BERMAIN SKATEBOARD UNTUK MENGURANGI TINGKAT KECELAKAAN PERMAINAN SKATEBOARD



Nama : MUHAMMAD FERDY FADILLAH  
NIM : 1601184054  
Pembimbing Tugas Akhir : AISYI SYAFIKARANI, S.T., M.Ds  
NINA NURSETIA NINGRUM, S.Pd., S.Pd., M.Pd  
Judul Tugas Akhir : PERANCANGAN PROMOSI UNTUK MIE BASO SARIRASA TASIKMALAYA



Nama : BAGAS ADYAKSHA  
NIM : 1601184057  
Pembimbing Tugas Akhir : Drs. MOHAMAD TOHIR, S.ST., M.Ds.  
ADYA MULYA PRAJANA, S.Ds., M.Ds.  
Judul Tugas Akhir : PERANCANGAN PROTOTYPE APLIKASI MOBILE UNTUK MENINGKATKAN PENJUALAN MINUMAN BOBA TELL YOUR STORY



Nama : IRA PERMATASARI  
NIM : 1601184058  
Pembimbing Tugas Akhir : RIZKI YANTAMI ARUMSARI, S.Ds., MM.  
ADYA MULYA PRAJANA, S.Ds., M.Ds.  
Judul Tugas Akhir : PERANCANGAN ULANG IDENTITAS VISUAL DAN MEDIA PROMOSI KOPI TAHURA DJUANDA BANDUNG



Nama : MUHAMMAD FAUZAN RAFI PUTRA ANNUR  
NIM : 1601184061  
Pembimbing Tugas Akhir : LINGGA AGUNG, S.I.Kom., M.Sn.  
WIBISONO TEGAR GUNA PUTRA, SE.,M.A  
Judul Tugas Akhir : PENYUNTINGAN FILM FIKSI TENTANG PERUNDUNGAN JAMET DI MEDIA SOSIAL



Nama : ANGGUN RIZKY EKAPUTRI  
NIM : 1601184062  
Pembimbing Tugas Akhir : IDHAR RESMADI, S.I.Kom., M. T  
SRI SOEDEWI, S.Sn., M.Sn  
Judul Tugas Akhir : PERANCANGAN BUKU ILLUSTRASI UNTUK MENINGKATKAN TOLERANSI PADA ANAK USIA 6-12 TAHUN



Nama : KHAIRINA SHAFIRA  
NIM : 1601184063  
Pembimbing Tugas Akhir : IDHAR RESMADI, S.I.Kom., M. T  
SRI SOEDEWI, S.Sn., M.Sn  
Judul Tugas Akhir : PERANCANGAN BUKU EDUKASI TENTANG INNER CHILD REMAJA USIA 15-24 TAHUN SEBAGAI UPAYA PENINGKATAN KESADARAN ORANG TUA



Nama : IMANUELA SEPTIANI FREDRIK  
NIM : 1601184069  
Pembimbing Tugas Akhir : ARRY MUSTIKAWAN, B.Des., M.Ds.  
NISA EKA NASTITI, S.Ds., M.I.Kom  
Judul Tugas Akhir : PERANCANGAN MEDIA BRANDING DESTINASI WISATA SEBAGAI UPAYA MENGENALKAN POTENSI WISATA HISTORIS KOTA PALU



Nama : RHADESKA ANANDHIKA SANOWA  
NIM : 1601184070  
Pembimbing Tugas Akhir : ARRY MUSTIKAWAN, B.Des., M.Ds.  
NISA EKA NASTITI, S.Ds., M.I.Kom  
Judul Tugas Akhir : PERANCANGAN WEBSITE JASA LIVE STREAMING DI KOTA BANDUNG

## Program Studi S1 Desain Komunikasi Visual



Nama : SHERINA AULIA PUTRI  
NIM : 1601184074  
Pembimbing Tugas Akhir : BAMBANG MELGA SUPRAYOGI, S.Sn., M.Sn.  
OLIVINE ALIFAPRILINA SUPRIADI, S.Ds., M.Ds.  
Judul Tugas Akhir : PERANCANGAN APLIKASI SERLOTION SEBAGAI MEDIA INFORMASI PENTINGNYA MELAKUKAN SELF LOVE BAGI REMAJA MUDA DI KOTA BANDUNG



Nama : WINDAH WAHYUNI ATIKA FARID  
NIM : 1601184077  
Pembimbing Tugas Akhir : DR IRA WIRASARI, S.Sos., M.Ds.  
AISYI SYAFIKARANI, ST., M.Ds  
Judul Tugas Akhir : PERANCANGAN STRATEGI PROMOSI JUICE BOSS DI KOTA BANDUNG



Nama : NABILA FEBRIYULISKY  
NIM : 1601184081  
Pembimbing Tugas Akhir : SRI MAHARANI BUDI HASWATI, S.Ds., M. Advtg  
APSARI WIBA PAMELA, S.Ds., M.Ds  
Judul Tugas Akhir : MEMBANGUN LOYALITAS KONSUMEN UMKM NYETAKIN MELALUI PERANCANGAN BRAND ENGAGEMENT DI WILAYAH UNIVERSITAS TELKOM BANDUNG



Nama : SASQIA ALIFIA PUTERI  
NIM : 1601184084  
Pembimbing Tugas Akhir : SITI DESINTHA, S.Sn., M.Sn.  
SYARIP HIDAYAT, S.Sn., M.Sn.  
Judul Tugas Akhir : PERANCANGAN BUKU ILUSTRASI INTERAKTIF THE UPS AND DOWNS MENGENAI MENTAL HEALTH BIPOLAR DISORDER TIPE II BAGI REMAJA



Nama : AFIFA ADININGTYAS  
NIM : 1601184085  
Pembimbing Tugas Akhir : Ilhamsyah, S.Sn., M.Ds.  
Sri Maharani Budi Haswati, S.Ds., M. Advtg  
Judul Tugas Akhir : PERANCANGAN PROMOSI UD MITRA COFFEE YOGYAKARTA UNTUK MENINGKATKAN BRAD SALIECE



Nama : ADINDA MUTIARA OCTASYA  
NIM : 1601184086  
Pembimbing Tugas Akhir : ARRY MUSTIKAWAN, B.Des., M.Ds.  
NISA EKA NASTITI, S.Ds., M.I.Kom  
Judul Tugas Akhir : PERANCANGAN MOTION INFOGRAFIS PENCEGAHAN KANKER PARU UNTUK REMAJA USIA 12-17 TAHUN DI KOTA CILEGON



Nama : ADAM ARRAFI KAMAL FAHMI  
NIM : 1601184090  
Pembimbing Tugas Akhir : LINGGA AGUNG, S.I.Kom., M.Sn.  
WIBISONO TEGAR GUNA PUTRA, SE.,M.A  
Judul Tugas Akhir : SUTRADARA FILM FIKSI TENTANG PERUNDUNGAN JAMET DI MEDIA SOSIAL



Nama : AJIE MAULANA  
NIM : 1601184091  
Pembimbing Tugas Akhir : DICKY HIDAYAT, S.Sn., M.Ds.  
ARIA AR RAZI, S.Ds., M.Ds.  
Judul Tugas Akhir : PERANCANGAN WEBSITE UNTUK SMK SENI SALAKA DOMAS



Nama : MOHAMMAD ISMAIL  
NIM : 1601184094  
Pembimbing Tugas Akhir : GEMA ARIPIRAHARA, S. Sn., M. Ds  
MUHAMMAD HIDAYATULLOH, S.Sn., M.Sn.  
Judul Tugas Akhir : PERANCANGAN STRATEGI PROMOSI KAOS MERK LOKAL GALGI



Nama : RIANT DIBRATA  
NIM : 1601184095  
Pembimbing Tugas Akhir : SONSON NURUSHOLIH, S.Sn., M.Sn.  
Dr. SAMSUL ALAM, S.Pd., M.Pd.  
Judul Tugas Akhir : PERANCANGAN PROMOSI EKOWISATA PENDAKIAN GUNUNG WILIS DI DESA BAJULAN KABUPATEN NGANJUK



Nama : ALDIN HERDHIANSYAH  
NIM : 1601184097  
Pembimbing Tugas Akhir : LINGGA AGUNG, S.I.Kom., M.Sn.  
WIBISONO TEGAR GUNA PUTRA, SE.,M.A  
Judul Tugas Akhir : DESAINER PRODUKSI FILM FIKSI TENTANG PERUNDUNGAN JAMET DI MEDIA SOSIAL



Nama : MUHAMMAD NAUVAL ARIQ  
NIM : 1601184098  
Pembimbing Tugas Akhir : DR IRA WIRASARI, S.Sos., M.Ds.  
AISYI SYAFIKARANI, ST., M.Ds  
Judul Tugas Akhir : PERANCANGAN PROMOSI PADA SATE BANDENG KANG CEPI DI KOTA SERANG



Nama : HILMI MUHAMMAD RAMADHANI  
NIM : 1601184099  
Pembimbing Tugas Akhir : AISYI SYAFIKARANI, ST., M.Ds  
NINA NURSETIA NINGRUM, S.Pd., S.Pd., M.Pd  
Judul Tugas Akhir : PERANCANGAN STRATEGI PROMOSI UNTUK MYMO BASO CEKER DI KOTA CIMAHI



Nama : REZA FIRDAUS SYA'RODI  
NIM : 1601184100  
Pembimbing Tugas Akhir : LINGGA AGUNG, S.I.Kom., M.Sn.  
WIBISONO TEGAR GUNA PUTRA, SE.,M.A  
Judul Tugas Akhir : PENATA KAMERA FILM FIKSI TENTANG PERUNDUNGAN JAMET DI MEDIA SOSIAL

## Program Studi S1 Desain Komunikasi Visual



Nama : RYAN FACHRI MAULANA  
NIM : 1601184107  
Pembimbing Tugas Akhir : OLIVINE ALIFAPRILINA SUPRIADI, M.Ds  
BAMBANG MELGA SUPRAYOGI, S.Sn.,  
M.Sn.  
Judul Tugas Akhir : PERANCANGAN BUKU ILLUSTRASI TENTANG  
ONLINE CHILD GROOMING UNTUK ANAK  
USIA 13 - 15 TAHUN DI KOTA BANDUNG



Nama : RICO ADITYA MAULANA  
NIM : 1601184108  
Pembimbing Tugas Akhir : SRI MAHARANI BUDI HASWATI, S.Ds., M.  
Advtg  
I GUSTI AGUNG RANGGA LAWE, S.Ds.,  
M.Ds  
Judul Tugas Akhir : PERANCANGAN STRATEGI PROMOSI  
ANGKRINGAN PAK LIK



Nama : MUHAMMAD FAUZAN ARIANDI  
NIM : 1601184109  
Pembimbing Tugas Akhir : IMAN SUMARGONO, S.Sn., M.Sn.  
JIWA UTAMA, S.Ds., M.Ds.  
Judul Tugas Akhir : PERANCANGAN STRATEGI BRANDING CAFE  
GARIS PANTAI



Nama : JIHAN BASMAH RAHMAN  
NIM : 1601184111  
Pembimbing Tugas Akhir : SYARIP HIDAYAT, S.Sn., M.Sn.  
SITI DESINTHA, S.Sn., M.Sn.  
Judul Tugas Akhir : PERANCANGAN MEDIA EDUKASI ANTI-  
CYBERBULLYING BAGI PENGGEMAR K-POP  
DI INDONESIA



Nama : ALWI ASYIFA  
NIM : 1601184112  
Pembimbing Tugas Akhir : LINGGA AGUNG, S.I.Kom., M.Sn.  
MARIO, M. Ds  
Judul Tugas Akhir : PENATAAN KAMERA FILM FIKSI TENTANG  
STIGMA TERHADAP WIBU DI KALANGAN  
MAHASISWA KOTA BANDUNG



Nama : IRENEI SABELA  
NIM : 1601184117  
Pembimbing Tugas Akhir : Drs. MOHAMAD TOHIR, S.ST., M.Ds.  
PATRA ADITIA, S.Ds., M.Ds.  
Judul Tugas Akhir : PERANCANGAN ULANG IDENTITAS VISUAL  
DAN PENERAPAN MEDIA PROMOSI UNTUK  
ONLINE SHOP CIKS HUJAB



Nama : SANTI ASIA WIJAYANTO  
NIM : 1601184118  
Pembimbing Tugas Akhir : DICKY HIDAYAT, S.Sn., M.Ds.  
ARIA AR RAZI, S.Ds, M.Ds.  
Judul Tugas Akhir : PERANCANGAN PURWARUPA APLIKASI  
MOBILE UNTUK MENYAMPAIKAN PESAN  
SELF-LOVE



Nama : DHIVIA AL MUGHNI  
NIM : 1601184119  
Pembimbing Tugas Akhir : ARIS RAHMANSYAH, S.Sn., M.Ds.  
TIARA RADINSKA DEANDA, S.Sn., M.Ds.  
Judul Tugas Akhir : PERANCANGAN KARAKTER UNTUK  
FILM ANIMASI 2D HER MORNING  
MENGUNAKAN KARAKTERISTIK VEGAN



Nama : CUT ARIFA KAMILA PASYA  
NIM : 1601184120  
Pembimbing Tugas Akhir : ARRY MUSTIKAWAN, B.Des., M.Ds.  
NISA EKA NASTITI, S.Ds., M.J.Kom  
Judul Tugas Akhir : PERANCANGAN INFOGRAFIS MOTION  
GRAFIS TENTANG PACKAGING ECO-  
FRIENDLY DEMI MEWUJUDKAN PROGRAM  
PENGURANGAN SAMPAH PLASTIK



Nama : SYIFA HANNIFAH AULIA  
NIM : 1601184129  
Pembimbing Tugas Akhir : DICKY HIDAYAT, S.Sn., M.Ds.  
ARIA AR RAZI, S.Ds, M.Ds.  
Judul Tugas Akhir : PERANCANGAN ULANG PROTOTYPE  
APLIKASI MOBILE JASA EKSPEDISI PT. POS  
INDONESIA



Nama : GRISELDA ZULFA PERMATA ARGA  
NIM : 1601184131  
Pembimbing Tugas Akhir : WIWA UTAMA, S.Ds., M.Ds.  
NINA NURSETIA NINGRUM, S.Pd., S.Pd.,  
M.Pd  
Judul Tugas Akhir : PERANCANGAN STRATEGI PROMOSI ROTI  
GANJEL REL MASIUKI KOTA SEMARANG



Nama : DEVINA AMELIA SALWADILA  
NIM : 1601184132  
Pembimbing Tugas Akhir : ARIS RAHMANSYAH, S.Sn., M.Ds.  
TIARA RADINSKA DEANDA, S.Sn., M.Ds.  
Judul Tugas Akhir : PERANCANGAN STORYBOARD UNTUK  
FILM ANIMASI 2D HER MORNING SEBAGAI  
INFORMASI GAYA HIDUP VEGAN



Nama : FAJAR MUHAMMAD HIBBAN  
NIM : 1601184136  
Pembimbing Tugas Akhir : FARIHA ERIDANI NAUFALINA, S. Ds., M. Ds.  
TAUFIQ WAHAB, S.Sn., M.Sn.  
Judul Tugas Akhir : PERANCANGAN MOTION GRAPHIC  
PENCEGAHAN UJARAN KEBENCIAN DI  
SOSIAL MEDIA PADA KALANGAN REMAJA  
DI KABUPATEN PURWAKARTA



Nama : RAKA AJI DARMAWAN  
NIM : 1601184138  
Pembimbing Tugas Akhir : MUHAMMAD ISKANDAR, S.Sn., M.Sn.  
ZAINI RAMDHAN, S.Sn., M.Sn.  
Judul Tugas Akhir : PERANCANGAN CONCEPT ART  
ENVIRONMENT SUKU BADUY UNTUK  
ANIMASI 2D SEBAGAI MEDIA UNTUK  
MEMPERKENALKAN KEINDAHAN ALAM  
DAN KEARIFAN LOKAL SUKU BADUY

## Program Studi S1 Desain Komunikasi Visual



Nama : M. RENALDIANSAH  
NIM : 1601184143  
Pembimbing Tugas Akhir : RENDY PANDITA BASTARI, S.Ds., M.Sn  
ARIA AR RAZI, S.Ds, M.Ds.  
Judul Tugas Akhir : PERANCANGAN PROTOTIPE APLIKASI  
"CREAFIK" SEBAGAI SARANA PUBLIKASI  
KARYA UNTUK MAHASISWA FAKULTAS  
INDUSTRI KREATIF TELKOM UNIVERSITY



Nama : A. M. HASBUNALLAH BASMA  
NIM : 1601184144  
Pembimbing Tugas Akhir : Dr. SAMSUL ALAM, S.Pd., M.Pd.  
SONSON NURUSHOLIH, S.Sn., M.Sn.  
Judul Tugas Akhir : PERANCANGAN PROMOSI UNTUK SHAHIR  
CAFE DI KABUPATEN PANGKAJENE DAN  
KEPULAUAN



Nama : MOCH RIZKY NASUTION  
NIM : 1601184145  
Pembimbing Tugas Akhir : IMAN SUMARGONO, S.Sn., M.Sn.  
I GUSTI AGUNG RANGGA LAWE, S.Ds.,  
M.Ds  
Judul Tugas Akhir : PERANCANGAN PROMOSI KREATIF: SOP  
KAKI KAMBING & SATE KAMBING "BANG  
MOES"



Nama : AZZAHRA QUSHIA ZATA DINY  
NIM : 1601184151  
Pembimbing Tugas Akhir : ILHAMSYAH, S.Sn., M.Ds.  
SRI MAHARANI BUDI HASWATI, S.Ds., M.  
Advtg  
Judul Tugas Akhir : PERANCANGAN KAMPANYE SOSIAL  
GERAKAN MEMAKAI PEMBALUT KAIN  
PAKAI ULANG UNTUK PEREMPUAN DI DKI  
JAKARTA



Nama : DWI ESTI DINA SABIRA  
NIM : 1601184152  
Pembimbing Tugas Akhir : ASEP KADARISMAN, S.Sn., M.Sn.  
RIKY AZHARYANDI SISWANTO, S.Ds., MDes.  
Judul Tugas Akhir : PERANCANGAN BUKU ILLUSTRASI  
BAHASA JAWA BANTEN SEBAGAI MEDIA  
PENDAMPING BELAJAR



Nama : TIAVANKA PUTRI MAYSARI  
NIM : 1601184153  
Pembimbing Tugas Akhir : SONSON NURUSHOLIH, S.Sn., M.Sn.  
Dr. SAMSUL ALAM, S.Pd., M.Pd.  
Judul Tugas Akhir : PERANCANGAN KAMPANYE SOSIAL BEBAS  
DAGING ANJING UNTUK TOBA ANIMAL  
FRIENDS



Nama : DREENA ESTELLA ALAMANDA SAMORI  
NIM : 1601184155  
Pembimbing Tugas Akhir : ARIS RAHMANSYAH, S.Sn., M.Ds.  
TIARA RADINSKA DEANDA, S.Sn., M.Ds.  
Judul Tugas Akhir : PERANCANGAN KONSEP VISUAL  
PERMAINAN TRADISIONAL ORAY-ORAYAN  
DALAM GAME MENAMBAH KOSAKATA  
BAHASA SUNDA UNTUK ANAK UMUR 9-11  
TAHUN



Nama : ARDELLA ARETHANEWARA  
NIM : 1601184157  
Pembimbing Tugas Akhir : JIWA UTAMA, S.Ds., M.Ds.  
NINA NURSETIA NINGRUM, S.Pd., S.Pd.,  
M.Pd  
Judul Tugas Akhir : PERANCANGAN KAMPANYE PROMOSI  
PRODUK GAMEQQO



Nama : NOVITA DWI NURAINI  
NIM : 1601184158  
Pembimbing Tugas Akhir : MUHAMMAD ISKANDAR, S.Sn., M.Sn.  
RULLY SUMARLIN, A.Md. S.IP, M.Ds.  
Judul Tugas Akhir : PERANCANGAN CONCEPT ART KARAKTER  
BERDASARKAN KEPEDULIAN TERHADAP  
KUCING JALANAN PADA CERITA  
CANDRAMAWA



Nama : FADIA RISTIANA GUSTAMI  
NIM : 1601184159  
Pembimbing Tugas Akhir : YAYAT SUDARYAT, S.Sn., M.Sn.  
RIKY TAUFIK AFIF, S.Pd., M.Pd.  
Judul Tugas Akhir : PERANCANGAN CONCEPT ART CHARACTER  
BURUNG KEPODANG SEBAGAI MEDIA  
PENGENALAN MASKOT SATWA PROVINSI  
JAWA TENGAH BAGI REMAJA



Nama : DWI KARTIKA MILLANIA  
NIM : 1601184160  
Pembimbing Tugas Akhir : SYARIP HIDAYAT, S.Sn, M.Sn.  
SITI DESINTHA, S.Sn., M.Sn.  
Judul Tugas Akhir : PERANCANGAN ENVIRONMENTAL  
GRAPHIC DESIGN SEBAGAI MEDIA  
INFORMASI DI PASAR KAULINAN MENES



Nama : NURUUL AINI FAADHILAH  
NIM : 1601184161  
Pembimbing Tugas Akhir : SRI MAHARANI BUDI HASWATI, S.Ds., M.  
Advtg  
I GUSTI AGUNG RANGGA LAWE, S.Ds.,  
M.Ds  
Judul Tugas Akhir : PERANCANGAN STRATEGI PROMOSI  
GRIYA AURA SEBAGAI UPAYA MENAIKKAN  
JUMLAH KONSUMEN BARU



Nama : ALYSA NABIRA NORMAN  
NIM : 1601184163  
Pembimbing Tugas Akhir : SRI MAHARANI BUDI HASWATI, S.Ds., M.  
Advtg  
I GUSTI AGUNG RANGGA LAWE, S.Ds.,  
M.Ds  
Judul Tugas Akhir : PERANCANGAN STRATEGI PROMOSI  
UNTUK MEMPERKUAT POSITIONING ON  
THE WAY SUSHI (OTW SUSHI) DI KOTA  
BANDUNG



Nama : NABILA SHABRINA  
NIM : 1601184164  
Pembimbing Tugas Akhir : OLIVINE ALIFAPRIJUNA SUPRIADI, M.Ds  
BAMBANG MELGA SUPRAYOGI, S.Sn.,  
M.Sn.  
Judul Tugas Akhir : PERANCANGAN BUKU ILLUSTRASI CARA  
MERAWAT HEWAN PELIHARAAN (ANJING  
& KUCING) PADA ANAK USIA DINI



## Program Studi S1 Desain Komunikasi Visual



Nama : THALIA THARIFA NUGRAHA  
NIM : 1601184165  
Pembimbing Tugas Akhir : NOVIAN DENNY NUGRAHA, S.Sn., M.Sn.  
Dr. PAKU KUSUMA, S.Sn., M.Sn  
Judul Tugas Akhir : BUKU ILLUSTRASI TEATER TRADISIONAL SUNDA



Nama : NURULITA WIDIANTI  
NIM : 1601184167  
Pembimbing Tugas Akhir : RULY SUMARLIN, A.Md. S.IP., M.Ds.  
ANGELIA LIONARDI, S.Sn., M.Ds  
Judul Tugas Akhir : PERANCANGAN STORYBOARD UNTUK ANIMASI 2D FENOMENA BURNOUT PADA MAHASISWA DKV TELKOM UNIVERSITY



Nama : NADIEN NAJMILLA  
NIM : 1601184168  
Pembimbing Tugas Akhir : GEMA ARIPRAHARA, S. Sn., M. Ds  
MUHAMMAD HIDAYATULLOH, S.Sn., M.Sn.  
Judul Tugas Akhir : PERANCANGAN STRATEGI PROMOSI MUSEUM WAYANG JAKARTA



Nama : AFIFAH NUR IBTISAMA  
NIM : 1601184169  
Pembimbing Tugas Akhir : ASEP KADARISMAN, S.Sn., M.Sn.  
RIKY AZHARYANDI SISWANTO, S.Ds., MDes.  
Judul Tugas Akhir : PERANCANGAN KAMPANYE SOSIAL MENGENAI ECO ENZYME (PENGOLAHAN SAMPAH ORGANIK)



Nama : INDI ANNISA QOTRUNADA  
NIM : 1601184170  
Pembimbing Tugas Akhir : OLIVINE ALIFAPRILINA SUPRIADI, M.Ds  
BAMBANG MELGA SUPRAYOGI, S.Sn., M.Sn.  
Judul Tugas Akhir : PERANCANGAN BUKU AKTIVITAS UNTUK MELATIH MOTORIK HALUS ANAK USIA 2-5 TAHUN DI KOTA BANDUNG



Nama : DIFA ALIFIYAH  
NIM : 1601184171  
Pembimbing Tugas Akhir : YANUAR RAHMAN, S.Ds., M.Ds.  
Ms DIENA YUDIARTI, S.Ds., M.S.M.  
Judul Tugas Akhir : PERANCANGAN PROTOTYPE APLIKASI FUN LEARNING AKSARA SUNDA BAKU UNTUK REMAJA



Nama : BAGAS MAULANA AKBAR  
NIM : 1601184178  
Pembimbing Tugas Akhir : SRI NURBANI, S.Pd., M.Hum.  
I GUSTI AGUNG RANGGA LAWE, S.Ds., M.Ds  
Judul Tugas Akhir : PERANCANGAN STRATEGI PROMOSI TOKO KOPI BANJARAN



Nama : ARIFIYAH AYATI  
NIM : 1601184180  
Pembimbing Tugas Akhir : NOVIAN DENNY NUGRAHA, S.Sn., M.Sn.  
Dr. PAKU KUSUMA, S.Sn., M.Sn  
Judul Tugas Akhir : PERANCANGAN KOMIK WEBTOON MELALUI KISAH FABEL AL-QURAN SEBAGAI MEDIA PEMBENTUKAN KARAKTER ANAK



Nama : SHAFI SHAFIRA ADINDA PUTRI  
NIM : 1601184181  
Pembimbing Tugas Akhir : YAYAT SUDARYAT, S.Sn., M.Sn.  
RIKY TAUFIK AFIF, S.Pd., M.Pd.  
Judul Tugas Akhir : PERANCANGAN STORYBOARD UNTUK SERIAL ANIMASI 2D VERTIKAL IKLAN LAYANAN MASYARAKAT MENGENAI DAMPAK ADIKSI TIKTOK BAGI REMAJA



Nama : NAUFAL AZHAR  
NIM : 1601184186  
Pembimbing Tugas Akhir : SITI DESINTHA, S.Sn., M.Sn.  
SYARIP HIDAYAT, S.Sn., M.Sn.  
Judul Tugas Akhir : PERANCANGAN APLIKASI NAON SEBAGAI MEDIA PENDAMPING PEMBELAJARAN BAHASA SUNDA UNTUK ANAK SEKOLAH DASAR DI BANDUNG



Nama : MUHAMMAD AGUNG YOGA DWIANTO  
NIM : 1601184188  
Pembimbing Tugas Akhir : AISYI SYAFIKARANI, ST., M.Ds  
NINA NURSETIA NINGRUM, S.Pd., S.Pd., M.Pd  
Judul Tugas Akhir : PERANCANGAN STRATEGI PROMOSI ARCHAIC COFFEE UNTUK MENINGKATKAN AWARENESS TERHADAP KONSUMEN



Nama : AQILLA RIZKY PRAMONO  
NIM : 1601184194  
Pembimbing Tugas Akhir : DR IRA WIRASARI, S.Sos., M.Ds  
AISYI SYAFIKARANI, ST., M.Ds  
Judul Tugas Akhir : PERANCANGAN STRATEGI PROMOSI UNTUK MENINGKATKAN BRAND AWARENESS UMKM DELCHI PATISSERIE



Nama : MOHAMMAD RIZKY ADJI  
NIM : 1601184195  
Pembimbing Tugas Akhir : SRI SOEDEWI, S.Sn., M.Sn  
IDHAR RESMADI, S.I.Kom., M. T  
Judul Tugas Akhir : PERANCANGAN BRANDING UMKM GRT AUTO GUNA MENINGKATKAN BRAND AWARENESS BAGI MASYARAKAT DI KABUPATEN KARANGANYAR



Nama : RAFLI FAUZAN ANDARA  
NIM : 1601184197  
Pembimbing Tugas Akhir : SONSON NURSHOLIH, S.Sn., M.Sn.  
Dr. SAMBUL ALAM, S.Pd., M.Pd.  
Judul Tugas Akhir : PERANCANGAN PROMOSI BSD XTREME PARK TANGERANG MELALUI EVENT WISATA OLAHRAGA



## Program Studi S1 Desain Komunikasi Visual



Nama : DIMAS ARYA FAVIAN  
NIM : 1601184200  
Pembimbing Tugas Akhir : RUNIK MACHFIROH, Dr. S.Pd., M.Pd  
AISYI SYAFIKARANI, ST., M.Ds  
Judul Tugas Akhir : PERANCANGAN STRATEGI PROMOSI  
UNTUK UMKM JARI HITAM ECOPRINT



Nama : MUHAMMAD BARAN ALRASYHAD  
NIM : 1601184201  
Pembimbing Tugas Akhir : RULY SUMARLIN, A.Md. S.IP., M.Ds.  
IRFAN DWI RAHADANTO, S.Ds., M.Ds  
Judul Tugas Akhir : GAME DESIGN DOCUMENT SEBAGAI  
MEDIA UNTUK MENINGKATKAN  
KEWASPADAAN TERHADAP BAHAYANYA  
HOAKS DI MEDIA SOSIAL



Nama : MUHAMMAD FARIZ ARYMI  
NIM : 1601184203  
Pembimbing Tugas Akhir : Dr. SAMSUL ALAM, S.Pd., M.Pd.  
SONSON NURUSHOLIH, S.Sn., M.Sn.  
Judul Tugas Akhir : PERANCANGAN PROMOSI PADA  
SWEETTOOTH PADANG



Nama : AFFAN FADILAH  
NIM : 1601184204  
Pembimbing Tugas Akhir : SRI MAHARANI BUDI HASWATI, S.Ds., M.  
Advtg  
APSARI WIBA PAMELA, S.Ds., M.Ds  
Judul Tugas Akhir : PERANCANGAN STRATEGI MEDIA PROMOSI  
PADA BRAND KANGEN MASAKAN RUMAH  
DI KOTA JAKARTA SELATAN



Nama : ATHAYA FATHARANI ADRIN  
NIM : 1601184209  
Pembimbing Tugas Akhir : RIKY AZHARYANDI SISWANTO, S.Ds., MDes.  
DIANI APSARI, S. Ds., M.Ds  
Judul Tugas Akhir : PORTOFOLIO BISNIS STARTUP  
GRAPHIC VISUAL (GRAVIS) WRAP  
ENTREPRENEURSHIP II



Nama : DAYANG ALMA SHANIA  
NIM : 1601184212  
Pembimbing Tugas Akhir : YANUAR RAHMAN, S.Ds., M.Ds.  
WAHYU LUKITO, S.Ds., M.Ds  
Judul Tugas Akhir : PERANCANGAN ULANG UI/UX  
PADA WEBSITE INDONESIA DESIGN  
DEVELOPMENT CENTER



Nama : LUTHFI FATAHILAH  
NIM : 1601184219  
Pembimbing Tugas Akhir : Dr TEDDY HENDIAWAN, S.Ds., M.Sn.  
ARDY APRILIAN ANWAR, S.Pd., M. Sn.  
Judul Tugas Akhir : PERANCANGAN ARTISTIK DALAM FILM FIKSI  
TENTANG FEAR OF MISSING OUT PADA  
MAHASISWA PENGGUNA INSTAGRAM DI  
KOTA BANDUNG



Nama : MOH HABIB ACHIAS FALAKH  
NIM : 1601184220  
Pembimbing Tugas Akhir : OLIVINE ALIFAPRILINA SUPRIADI, M.Ds  
BAMBANG MELGA SUPRAYOGI, S.Sn.,  
M.Sn.  
Judul Tugas Akhir : PERANCANGAN BUKU ILLUSTRASI  
MENGENAI DAMPAK POLUSI CAHAYA  
SEBAGAI MEDIA EDUKASI UNTUK ANAK



Nama : AHMAD NUZUL LINDU AJI  
NIM : 1601184222  
Pembimbing Tugas Akhir : IMAN SUMARGONO, S.Sn., M.Sn.  
JIWA UTAMA, S.Ds., M.Ds.  
Judul Tugas Akhir : PERANCANGAN STRATEGI PROMOSI  
KAFE HEYBREW COFFEE DI KABUPATEN  
TANGERANG



Nama : FIKRI AHMAD SUHUDI  
NIM : 1601184224  
Pembimbing Tugas Akhir : IDHAR RESMADI, S.I.Kom., M. T  
SRI SOEDEWI, S.Sn., M.Sn  
Judul Tugas Akhir : PERANCANGAN APLIKASI AAC  
BERBASIS METODE PICTURE EXCHANGE  
COMMUNICATION SYSTEM (PECS)  
UNTUK ANAK AUTIS YANG MENGALAMI  
GANGGUAN KOMUNIKASI VERBAL



Nama : GALIH BAGUS IRAWAN  
NIM : 1601184225  
Pembimbing Tugas Akhir : ARIS RAHMANSYAH, S.Sn., M.Ds.  
IRFAN DWI RAHADANTO, S.Ds., M.Ds  
Judul Tugas Akhir : PERANCANGAN KARAKTER UNTUK GAME  
"GARUDA'S DISCIPLINE"



Nama : BINTANG JAGAD DEWATA BATUBARA  
NIM : 1601184226  
Pembimbing Tugas Akhir : FARHA ERIDANI NAUFALINA, S. Ds., M. Ds.  
TAUFIQ WAHAB, S.Sn., M.Sn.  
Judul Tugas Akhir : PERANCANGAN MEDIA MENGENAI  
BUDAYA MELAYU YANG DITELAN ZAMAN



Nama : GILANG PANDU RAMADHAN  
NIM : 1601184228  
Pembimbing Tugas Akhir : NOVIAN DENNY NUGRAHA, S.Sn., M.Sn.  
Dr. PAKU KUSUMA, S.Sn., M.Sn.  
Judul Tugas Akhir : PERANCANGAN SYARAT KECAKAPAN  
UMUM DIGITAL SEBAGAI UPAYA  
MODERNISASI GERAKAN PRAMUKA



Nama : ACHMAD TSAQIB ARIFUDDIN  
NIM : 1601184229  
Pembimbing Tugas Akhir : SRI MAHARANI BUDI HASWATI, S.Ds., M.  
Advtg  
I GUSTI AGUNG RANGGA LAWE, S.Ds.,  
M.Ds  
Judul Tugas Akhir : PERANCANGAN STRATEGI PROMOSI DARI  
RUMAH MATOA DI BOGOR

## Program Studi S1 Desain Komunikasi Visual



Nama : ALIF NAUFAL MUZAKKI  
NIM : 1601184230  
Pembimbing Tugas Akhir : YANUAR RAHMAN, S.Ds., M.Ds.  
Ms DIENA YUDIARTI, S.Ds., M.S.M.  
Judul Tugas Akhir : PERANCANGAN WEBSITE STUDIO FOTOGRAFI WELDPHOTOGRAPH



Nama : ILHAM RIZKI PRATAMA  
NIM : 1601184232  
Pembimbing Tugas Akhir : Dr TEDDY HENDIAWAN, S.Ds., M.Sn.  
ARDY APRILIAN ANWAR, S.Pd., M. Sn.  
Judul Tugas Akhir : PENATAAN KAMERA FILM FIKSI MENGENAI FEAR OF MISSING OUT PADA KALANGAN MAHASISWA PENGGUNA INSTAGRAM DI KOTA BANDUNG



Nama : A.A.GD.AGUNG SWAMI DIVASAKA D.P  
NIM : 1601184233  
Pembimbing Tugas Akhir : MUHAMMAD ISKANDAR, S.Sn., M.Sn.  
ANGELIA LIONARDI, S.Sn., M.Ds  
Judul Tugas Akhir : PERANCANGAN STORYBOARD UNTUK ANIMASI 2D SEBAGAI MEDIA INFORMASI TENTANG PERISTIWA PERANG KUSAMBA UNTUK REMAJA BALI



Nama : MUHAMMAD ABI RAFDI  
NIM : 1601184235  
Pembimbing Tugas Akhir : SRI SODEWI, S.Sn., M.Sn  
IDHAR RESMADI, S.I.Kom., M. T  
Judul Tugas Akhir : PERANCANGAN MOTION GRAPHIC MENGENAI BAHAYA SISTEM GACHA DALAM GAME ONLINE BAGI ANAK REMAJA DI KOTA JAKARTA



Nama : ATHNAUFAL GHOZY MARANTIKA  
NIM : 1601184236  
Pembimbing Tugas Akhir : MUHAMMAD ISKANDAR, S.Sn., M.Sn.  
YAYAT SUDARYAT, S.Sn., M.Sn.  
Judul Tugas Akhir : PERANCANGAN DESAIN KARAKTER UNTUK ANIMASI 2D SEBAGAI MEDIA EDUKASI MENGENAI PERILAKU TOXIC DI DALAM GAME ONLINE



Nama : FADHILAH NUR AFIFAH  
NIM : 1601184237  
Pembimbing Tugas Akhir : I DEWA ALIT DWIJA PUTRA, S.Sn.,M.Sn.  
SITI HAJAR KOMARIAH, S.Pd., M.M.  
Judul Tugas Akhir : PERANCANGAN ULANG IDENTITAS VISUAL DAN MEDIA PROMOSI RATU ECENG



Nama : MUHAMMAD RIZQI ANANDA  
NIM : 1601184240  
Pembimbing Tugas Akhir : RENDY PANDITA BASTARI, S.Ds.,M.Sn  
ARIA AR RAZI, S.Ds., M.Ds.  
Judul Tugas Akhir : PERANCANGAN PROTOTYPE APLIKASI MOBILE AREAKERIA.COM



Nama : NURJANNATIN ALIYA ALBANY TANJUNG  
NIM : 1601184241  
Pembimbing Tugas Akhir : LINGGA AGUNG, S.I.Kom., M.Sn.  
WIBISONO TEGAR GUNA PUTRA, SE.,M.A  
Judul Tugas Akhir : CITRA PEREMPUAN DALAM FILM BERBAGI SUAMI



Nama : A. MAGFIRAH NUGRAHENI  
NIM : 1601184243  
Pembimbing Tugas Akhir : SYARIP HIDAYAT, S.Sn., M.Sn.  
SITI DESINTHA, S.Sn., M.Sn.  
Judul Tugas Akhir : PERANCANGAN BUKU ILUSTRASI DIGITAL PEDULI KUCING DI TELKOM UNIVERSITY



Nama : HASNA FAIRUZ SAHRUDIN  
NIM : 1601184245  
Pembimbing Tugas Akhir : MUHAMMAD HIDAYATULLOH, S.Sn., M.Sn.  
RAHMIATI AULIA, S.Sn., M.M.  
Judul Tugas Akhir : PERANCANGAN KAMPANYE SOSIAL MENGENAI EDUKASI MENGATASI DEPRESI DI KOTA BANDUNG



Nama : MUTIARA ZAHRA HERIEN  
NIM : 1601184246  
Pembimbing Tugas Akhir : GEMA ARIPIHARA, S. Sn., M. Ds  
MUHAMMAD HIDAYATULLOH, S.Sn., M.Sn.  
Judul Tugas Akhir : PERANCANGAN STRATEGI PROMOSI UMKM MAMACA DI BEKASI



Nama : HESTI AJRIYANI  
NIM : 1601184247  
Pembimbing Tugas Akhir : RIKY AZHARYANDI SISWANTO, S.Ds., MDes.  
ASEP KADARISMAN, S.Sn., M.Sn.  
Judul Tugas Akhir : PERANCANGAN STRATEGI KOMUNIKASI VISUAL MENGENAI EDUKASI GANGGUAN KESEHATAN GIGI PADA ANAK USIA DINI DI KOTA BANDUNG



Nama : ELENA BINTANG NUGROHO  
NIM : 1601184249  
Pembimbing Tugas Akhir : YOSA FIANDRA, S.Sn., M.Sn.  
ZAINI RAMDHAN, S.Sn., M.Sn.  
Judul Tugas Akhir : PENYUTRADARAAN DALAM IKLAN I AM ENOUGH TENTANG CYBERBULLYING PADA PLATFORM SOSIAL MEDIA TIKTOK



Nama : YUSUF SIRAJ FILLAH  
NIM : 1601184259  
Pembimbing Tugas Akhir : ANANDA RISYA TRIANI, S.Ds., M.Ds.  
ARIA AR RAZI, S.Ds, M.Ds.  
Judul Tugas Akhir : PERANCANGAN IDENTITAS VISUAL UMKM DAPUR YANA DAN IMPLEMENTASINYA PADA MEDIA PROMOSI

## Program Studi S1 Desain Komunikasi Visual



Nama : IMELDA SYAFIRA  
NIM : 1601184262  
Pembimbing Tugas Akhir : SYARIP HIDAYAT, S.Sn., M.Sn.  
SITI DESINTHA, S.Sn., M.Sn.  
Judul Tugas Akhir : PERANCANGAN VISUAL INTERFACE APLIKASI HER GUARD SEBAGAI MEDIA PERTOLONGAN KEPADA PEREMPUAN TERHADAP KEKERASAN SEKSUAL SECARA FISIK DI RUANG PUBLIK



Nama : STENISSA INDRY PUTRI  
NIM : 1601184263  
Pembimbing Tugas Akhir : RENDY PANDITA BASTARI, S.Ds., M.Sn  
Ms DIENA YUDIARTI, S.Ds., M.S.M.  
Judul Tugas Akhir : PERANCANGAN WEBSITE EDUKASI MENGENAI PEMANFAATAN SAMPAH DI PLASTAVFALL



Nama : MUHAMMAD NAUFAL SIDIQ PERMANA  
NIM : 1601184264  
Pembimbing Tugas Akhir : SRI NURBANI, S.Pd., M.Hum.  
I GUSTI AGUNG RANGGA LAWE, S.Ds., M.Ds.  
Judul Tugas Akhir : PERANCANGAN STRATEGI PROMOSI OBJEK WISATA RUMAH BELANDA LEMBANG BANDUNG



Nama : MUHAMMAD RIZAKY SEPTIAN  
NIM : 1601184265  
Pembimbing Tugas Akhir : GEMA ARIPIRAHARA, S. Sn., M. Ds  
MUHAMMAD HIDAYATTULOH, S.Sn., M.Sn.  
Judul Tugas Akhir : PERANCANGAN STRATEGI PROMOSI MINES BY EVA



Nama : TAUPIK ROHMAN  
NIM : 1601184272  
Pembimbing Tugas Akhir : ARIEF BUDIMAN, S.Sn., M.Sn  
TIARA RADINSKA DEANDA, S.Sn., M.Ds.  
Judul Tugas Akhir : PERANCANGAN BACKGROUND DAN ENVIRONMENT ANIMASI 2D BERJUDUL NEWBIE WITCH NAZELA



Nama : PRITA ARIFA TYASANDARI  
NIM : 1601184273  
Pembimbing Tugas Akhir : SRI MAHARANI BUDI HASWATI, S.Ds., M. Advgt  
I GUSTI AGUNG RANGGA LAWE, S.Ds., M.Ds.  
Judul Tugas Akhir : PERANCANGAN STRATEGI PROMOSI 1ID ENTERTAINMENT SEBAGAI MANAJEMEN PENGEMBANGAN TALENT



Nama : NURUL AZIZAH MASHURY  
NIM : 1601184278  
Pembimbing Tugas Akhir : MUHAMMAD ISKANDAR, S.Sn., M.Sn.  
YAYAT SUDARYAT, S.Sn., M.Sn.  
Judul Tugas Akhir : PERANCANGAN CONCEPT ART CHARACTER UNTUK ANIMASI 2D MENGENAI PENGARUH WORKAHOLIC PADA KESEHATAN MENTAL PEKERJA



Nama : QINTHARA MUMTAZ FATIHA  
NIM : 1601184280  
Pembimbing Tugas Akhir : SYARIP HIDAYAT, S.Sn, M.Sn.  
SITI DESINTHA, S.Sn., M.Sn.  
Judul Tugas Akhir : PERANCANGAN MEDIA EDUKASI INTERAKTIF UNTUK MEMPERKENALKAN KEMBALI TRADISI NEURAJAH ACEH UNTUK MENJAGA KELESTARIAN HARIMAU SUMATERA



Nama : VIRA LUCIANA  
NIM : 1601184281  
Pembimbing Tugas Akhir : Muhammad Hidayattuloh, S.Sn., M.Sn.  
Gema Aripurahara, S. Sn., M. Ds  
Judul Tugas Akhir : PERANCANGAN STRATEGI PROMOSI KOREAN STREET FOOD SPICY WON DI KOTA BANDUNG



Nama : CECEP MOCHAMMAD AMANDOKO  
NIM : 1601184286  
Pembimbing Tugas Akhir : ATRIA NURAINI FADILLA, S.Ds., M.Ds.  
ADYA MULYA PRAJANA, S.Ds., M.Ds.  
Judul Tugas Akhir : PERANCANGAN MOTION GRAPHIC EXPLAINER VIDEO DIGIEXPERT TELKOM INDONESIA



Nama : AMIRAH ROSYADAH  
NIM : 1601184288  
Pembimbing Tugas Akhir : TAUFIQ WAHAB, S.Sn., M.Sn.  
FARIHA ERIDANI NAUFALINA, S. Ds., M. Ds.  
Judul Tugas Akhir : PERANCANGAN BUKU ILLUSTRASI PETUALANGAN DI NEGERI REMPAH SEBAGAI MEDIA EDUKASI PENGENALAN REMPAH - REMPAH DI KARAWANG



Nama : SHAFIRA NURSYAH PUTRI  
NIM : 1601184289  
Pembimbing Tugas Akhir : YOSA FIANDRA, S.Sn., M.Sn.  
ZAINI RAMDHAN, S.Sn., M.Sn.  
Judul Tugas Akhir : PERANCANGAN MOTION GRAPHIC DALAM IKLAN I AM ENOUGH PADA PLATFORM TIKTOK BERTEMAKAN CYBERBULLYING



Nama : M. DAFFA PUTRA REZA  
NIM : 1601184292  
Pembimbing Tugas Akhir : OLIVINE ALIFAPRILINA SUPRIADI, M.Ds  
BAMBANG MELGA SUPRAYOGI, S.Sn., M.Sn.  
Judul Tugas Akhir : PERANCANGAN KOMIK WEBTOON SEBAGAI MEDIA INFORMASI WASPADA BAHAYA MEKANISME GAMBLING DI DALAM GAME PADA REMAJA



Nama : HILDA FITRIANI  
NIM : 1601184295  
Pembimbing Tugas Akhir : RENDY PANDITA BASTARI, S.Ds., M.Sn  
Ms DIENA YUDIARTI, S.Ds., M.S.M.  
Judul Tugas Akhir : PERANCANGAN MEDIA PROMOSI APLIKASI POS AJA PT. POS INDONESIA

## Program Studi S1 Desain Komunikasi Visual



Nama : DENTA AULIA FARIYAH  
NIM : 1601184298  
Pembimbing Tugas Akhir : BIJAKSANA PRABAWA, S.Ds., M.M.  
Ms DIENA YUDIARTI, S.Ds., M.S.M.  
Judul Tugas Akhir : PERANCANGAN STRATEGI DESAIN BRAND YUMNASA



Nama : MUHAMMAD EGY SATYANA DANDAKA  
NIM : 1601184300  
Pembimbing Tugas Akhir : Riky Azharyandi Siswanto S.Ds., MDes.  
Diani Apsari S. Ds., M.Ds  
Judul Tugas Akhir : PERANCANGAN BRAND IDENTITY DAN MEDIA PROMOSI FASHION LOKAL "CREATED IN FLATU UNTUK GEN-Z DI BANDUNG"



Nama : AUDI XENA SAFARA  
NIM : 1601184301  
Pembimbing Tugas Akhir : ASEP KADARISMAN, S.Sn., M.Sn.  
RIKY AZHARYANDI SISWANTO, S.Ds., MDes.  
Judul Tugas Akhir : PERANCANGAN ACTIVITY BOOK BERTEMAKAN KEBUDAYAAN SUNDA UNTUK ANAK USIA 3-6 TAHUN DI KOTA BANDUNG



Nama : AULI TAMMA ZHILLAN ABDALLOH  
NIM : 1601184303  
Pembimbing Tugas Akhir : SITI DESINTHA, S.Sn., M.Sn.  
SYARIP HIDAYAT, S.Sn., M.Sn.  
Judul Tugas Akhir : PERANCANGAN ZINE "CARA BEDA JADI KAYA: 100 PERSEN HALAL" MENGENAI DASAR INVESTASI SYARIAH UNTUK MAHASISWA



Nama : REYHAN PUTRA ALIF  
NIM : 1601184304  
Pembimbing Tugas Akhir : YELLY ANDRIANI BARLIAN, S.S., M.Pd.  
RAHMIATI AULIA, S.Sn., M.M.  
Judul Tugas Akhir : PERANCANGAN STRATEGI PROMOSI UMKM BETTER BE BUTTER DI BANDUNG



Nama : RADEN TIARA NADIRA FATIMAH MAULANA  
NIM : 1601184305  
Pembimbing Tugas Akhir : GEMA ARIPRAHARA, S. Sn., M. Ds  
MUHAMMAD HIDAYATULLOH, S.Sn., M.Sn.  
Judul Tugas Akhir : PERANCANGAN PROMOSI DESTINASI WISATA TAMAN LEMBAH DEWATA BANDUNG



Nama : HAFIZH NUR ATHAYA  
NIM : 1601184306  
Pembimbing Tugas Akhir : AISYI SYARIKARANI, ST., M.Ds  
NINA NURSETIA NINGRUM, S.Pd., S.Pd., M.Pd  
Judul Tugas Akhir : PERANCANGAN MEDIA PROMOSI PADA TREKKING ADVENTURE PERFORMANCE DI KOTA BANDUNG



Nama : MUHAMMAD HAIKAL TRENANDY  
NIM : 1601184307  
Pembimbing Tugas Akhir : RULLY SUMARLIN, A.Md. S.IP., M.Ds.  
IRFAN DWI RAHADANTO, S.Ds., M.Ds  
Judul Tugas Akhir : CONCEPT ART CHARACTER PADA VIDEO GAME SEBAGAI MEDIA UNTUK MENINGKATKAN KEWASPADAAN TERHADAP BAHAYA HOAKS DI MEDIA SOSIAL



Nama : FIKRI AMRULLOH  
NIM : 1601184309  
Pembimbing Tugas Akhir : LINGGA AGUNG, S.I.Kom., M.Sn.  
MARIO, M. Ds  
Judul Tugas Akhir : PENYUTRADARAAN FILM FIKSI TENTANG STIGMA TERHADAP WIBU DI KALANGAN MAHASISWA KOTA BANDUNG



Nama : YUSRIL PRASETYA SURATINOYO  
NIM : 1601184310  
Pembimbing Tugas Akhir : RENDY PANDITA BASTARI, S.Ds., M.Sn  
ARIA AR RAZI, S.Ds, M.Ds.  
Judul Tugas Akhir : PERANCANGAN USER INTERFACE WEBSITE UNTUK COFFEE SHOP KOPIOLOGY MAKASSAR



Nama : MUHAMMAD DIKA NURDIAN  
NIM : 1601184317  
Pembimbing Tugas Akhir : Dr. PAKU KUSUMA, S.Sn., M.Sn.  
NOVIAN DENNY NUGRAHA, S.Sn., M.Sn.  
Judul Tugas Akhir : BUKU ILUSTRASI TENTANG MAKNA DALAM UPACARA PERNIKAHAN ADAT SUNDA



Nama : SEBASTIAN EVAN  
NIM : 1601184318  
Pembimbing Tugas Akhir : ARIS RAHMANSYAH, S.Sn., M.Ds.  
IRFAN DWI RAHADANTO, S.Ds., M.Ds  
Judul Tugas Akhir : PERANCANGAN GAME DESIGN DOCUMENT UNTUK GAME GARUDA'S DISCIPLINE



Nama : OGYA ADWIDIYA JANITRA  
NIM : 1601184319  
Pembimbing Tugas Akhir : RUNIK MACHFIROH, Dr. S.Pd., M.Pd  
RAHMIATI AULIA, S.Sn., M.M.  
Judul Tugas Akhir : PERANCANGAN PROMOSI NEKO RAMEN PADA MASYARAKAT KABUPATEN BANYUWANGI



Nama : MUHAMMAD WISNU AJI SAKA  
NIM : 1601184320  
Pembimbing Tugas Akhir : Dr. SAMSUL ALAM, S.Pd., M.Pd.  
SONSON NURUSHOLIH, S.Sn., M.Sn.  
Judul Tugas Akhir : PERANCANGAN MEDIA PROMOSI: MARTABAK ASSEN DI KOTA CILEGON

## Program Studi S1 Desain Komunikasi Visual



Nama : MUHAMMAD ALDY FQIRIANSYAH  
NIM : 1601184322  
Pembimbing Tugas Akhir : LINGGA AGUNG, S.I.Kom., M.Sn.  
MARIO, M. Ds  
Judul Tugas Akhir : PENYUNTING GAMBAR DALAM FILM FIKSI  
TENTANG STIGMA TERHADAP WIBU DI  
KALANGAN MAHASISWA KOTA BANDUNG



Nama : TITI SATMYA NADHIFA  
NIM : 1601184324  
Pembimbing Tugas Akhir : FARIHA ERIDANI NAUFALINA, S. Ds., M. Ds.  
TAUFIQ WAHAB, S.Sn., M.Sn.  
Judul Tugas Akhir : PERANCANGAN MEDIA INFORMASI  
MARKETPLACE PAYU HASIL POTENSI  
PEMBERDAYAAN PEREMPUAN DI  
KABUPATEN KLATEN



Nama : DANESYA FITRAYA  
NIM : 1601184328  
Pembimbing Tugas Akhir : ANANDA RISYA TRIANI, S.Ds., M.Ds.  
WAHYU LUKITO, S.Ds., M.Ds  
Judul Tugas Akhir : PERANCANGAN ULANG WEBSITE PT.  
REKAN KITA BERSAMA



Nama : NAFISA AGNIA SOLEHAT TURYANA  
NIM : 1601184330  
Pembimbing Tugas Akhir : IDHAR RESMADI, S.I.Kom., M. T  
SRI SOEDEWI, S.Sn., M.Sn  
Judul Tugas Akhir : PERANCANGAN BUKU ILUSTRASI  
MENGENAI EDUKASI PENCEGAHAN  
STUNTING PADA ANAK USIA 0-2 TAHUN



Nama : ILHAM JUMARDHANI ZULKIFLI  
NIM : 1601184331  
Pembimbing Tugas Akhir : Dr. RIKSA BELASUNDA, Drs., S.ST., M.Ds.  
ARDY APRILIAN ANWAR, S.Pd., M. Sn.  
Judul Tugas Akhir : PENYUTRADARAAN VIDEO COMPANY  
PROFILE TENTANG USAHA MIKRO KECIL  
MENENGAH SUAKA OF KAITANA



Nama : SEPTIAN DWI RAHMAN  
NIM : 1601184333  
Pembimbing Tugas Akhir : SITI DESINTHA, S.Sn., M.Sn.  
SYARIP HIDAYAT, S.Sn., M.Sn.  
Judul Tugas Akhir : PERANCANGAN ZINE "PELAN-PELAN PLANT  
BASED" MENGENAI INFORMASI PRODUK  
VEGAN UNTUK USIA MUDA DI JAKARTA



Nama : ABIGAIL ABHISTA PABELDUO  
NIM : 1601184341  
Pembimbing Tugas Akhir : SRI SOEDEWI, S.Sn., M.Sn  
IDHAR RESMADI, S.I.Kom., M. T  
Judul Tugas Akhir : PERANCANGAN INFOGRAFI  
INTERAKTIF TENTANG BAHAYA PENYAKIT  
TUBERKULOSIS UNTUK MASYARAKAT USIA  
PRODUKTIF DI KOTA BANDUNG



Nama : FADEL PUTRA SABILY  
NIM : 1601184342  
Pembimbing Tugas Akhir : ARIS RAHMANSYAH, S.Sn., M.Ds.  
ANGELIA LIONARDI, S.Sn., M.Ds  
Judul Tugas Akhir : PERANCANGAN ANIMATE KARAKTER  
UNTUK ANIMASI PENDEK BURHAN  
MENGENAI BAHAYA HOAKS



Nama : MUHAMMAD HUSEIN HAEKAL  
NIM : 1601184345  
Pembimbing Tugas Akhir : AISYI SYAFIKARANI, ST., M.Ds  
NINA NURSETIA NINGRUM, S.Pd., S.Pd.,  
M.Pd  
Judul Tugas Akhir : PERANCANGAN PROMOSI GEPREK  
MERACAU DI KOTA SERANG



Nama : ALGIS ALIFIAN FASYA  
NIM : 1601184347  
Pembimbing Tugas Akhir : ASEP KADARISMAN, S.Sn., M.Sn.  
RIKY AZHARYANDI SISWANTO, S.Ds., MDes.  
Judul Tugas Akhir : PERANCANGAN KELUARGA HURUF  
BERBASIS KARAKTER BENTUK AKSARA  
SUNDA SEBAGAI PEMANFAATAN  
PROGRAM UNICODE AKSARA SUNDA



Nama : PRADITA  
NIM : 1601184348  
Pembimbing Tugas Akhir : FARIHA ERIDANI NAUFALINA, S. Ds., M. Ds.  
TAUFIQ WAHAB, S.Sn., M.Sn.  
Judul Tugas Akhir : PERANCANGAN APLIKASI "GEREJANTA"  
SEBAGAI MEDIA BERBAGI INFORMASI  
DAN PENDUKUNG KEGIATAN BERIBADAH  
PADA GBKP RAMBUNG MERAH  
PEMATANGSIANTAR



Nama : FEZA AZZAHRA  
NIM : 1601184351  
Pembimbing Tugas Akhir : ARRY MUSTIKAWAN, B.Des., M.Ds.  
NISA EKA NASTITI, S.Ds., M.I.Kom  
Judul Tugas Akhir : PERANCANGAN BUKU ILUSTRASI DIGITAL  
TENTANG GAYA HIDUP ZERO WASTE  
KABUPATEN GOWA



Nama : BEN HUGO REZANDA  
NIM : 1601184360  
Pembimbing Tugas Akhir : BIJAKSANA PRABAWA, S.Ds., M.M.  
Ms DIENA YUDIARTI, S.Ds., M.S.M.  
Judul Tugas Akhir : PERANCANGAN STRATEGI DESAIN PT.  
ASURANSI ARTARINDO



Nama : ANGELA NATHAN GALILEA  
NIM : 1601184365  
Pembimbing Tugas Akhir : Dr. PAKU KUSUMA, S.Sn., M.Sn.  
NOVIAN DENNY NUGRAHA, S.Sn., M.Sn.  
Judul Tugas Akhir : MEDIA DIGITAL SEBAGAI SARANA  
PENGELOLAAN KEUANGAN MAHASISWA



## Program Studi S1 Desain Komunikasi Visual



Nama : GALUH RETNO DEWI  
NIM : 1601184369  
Pembimbing Tugas Akhir : Dr. SAM SUL ALAM, S.Pd., M.Pd.  
SONSON NURUSHOLIH, S.Sn., M.Sn.  
Judul Tugas Akhir : PERANCANGAN PROMOSI VIA VIA ARTISAN BAKERY DI YOGYAKARTA



Nama : MIFTAH KURNIA FATHURROHMAN  
NIM : 1601184370  
Pembimbing Tugas Akhir : SITI HAJAR KOMARIAH, S.Pd., M.M.  
RIZKI YANTAMI ARUMSARI, S.Ds., MM.  
Judul Tugas Akhir : PERANCANGAN MEDIA PROMOSI WAROENG LERENG KERATON



Nama : MUHAMMAD JIDDAN AKBAR  
NIM : 1601184371  
Pembimbing Tugas Akhir : ARIEF BUDIMAN, S.Sn., M.Sn.  
TIARA RADINSKA DEANDA, S.Sn., M.Ds.  
Judul Tugas Akhir : PERANCANGAN GAMBAR LATAR VIDEO GAME SOLACE SEBAGAI SARANA MENGATASI GANGGUAN KECEMASAN DI KALANGAN MAHASISWA BANDUNG



Nama : MUHAMMAD KAHFI MIFTA AL FATTAH  
NIM : 1601184372  
Pembimbing Tugas Akhir : GEMA ARI PRAHARA, S. Sn., M. Ds  
MUHAMMAD HIDAYATULLOH, S.Sn., M.Sn.  
Judul Tugas Akhir : PERANCANGAN STRATEGI PROMOSI DESTINASI WISATA PULAU PENYENGAT DI KOTA TANJUNG PINANG, KEPULAUAN RIAU



Nama : BIMO AR RAHMAAN  
NIM : 1601184373  
Pembimbing Tugas Akhir : SRI NURBANI, S.Pd., M.Hum.  
APSARI WIBA PAMELA, S.Ds., M.Ds.  
Judul Tugas Akhir : PERANCANGAN STRATEGI PROMOSI DAN MEDIA VISUAL KEDAI KINETIK DI TANGERANG



Nama : MUHAMMAD FIQRI ALFARIZI  
NIM : 1601184376  
Pembimbing Tugas Akhir : ATRIA NURAINI FADILLA, S.Ds., M.Ds.  
ANANDA RISYA TRIANI, S.Ds., M.Ds.  
Judul Tugas Akhir : PERANCANGAN BRAND IDENTITY UNTUK CV FARIZA MANDIRI



Nama : DENA ANING SEPTIANINGRUM  
NIM : 1601184379  
Pembimbing Tugas Akhir : FAUZI WAHAB, S.Sn., M.Sn.  
FARIHA ERIDANI NAUFALINA, S. Ds., M. Ds.  
Judul Tugas Akhir : PERANCANGAN BUKU ILLUSTRASI SEBAGAI MEDIA PENGENALAN "ISI PIRINGKU" DALAM PEDOMAN GIZI SEIMBANG PADA ANAK USIA 4 SAMPAI 6 TAHUN DI KABUPATEN BOGOR



Nama : FAUZIA ANGGUN MOULISA  
NIM : 1601184380  
Pembimbing Tugas Akhir : GEMA ARI PRAHARA, S. Sn., M. Ds  
MUHAMMAD HIDAYATULLOH, S.Sn., M.Sn.  
Judul Tugas Akhir : PERANCANGAN STRATEGI PROMOSI PADA UMMK YUMYUM DIMSUM



Nama : MUHAMMAD JIHAN ASY' ARI  
NIM : 1601184381  
Pembimbing Tugas Akhir : YELLY ANDRIANI BARLIAN, S.S., M.Pd.  
RAHMIATI AULIA, S.Sn., M.M.  
Judul Tugas Akhir : PERANCANGAN KAMPANYE EDUKASI BAHAYANYA PENGGUNAAN CFC DAN HCFC DI KOTA JAKARTA



Nama : WANDA ALVIANA HASIBUAN  
NIM : 1601184382  
Pembimbing Tugas Akhir : BAMBANG MELGA SUPRAYOGI, S.Sn., M.Sn.  
OLIVINE ALIF APRILINA SUPRIADI, M.Ds  
Judul Tugas Akhir : PERANCANGAN DESAIN APLIKASI SEBAGAI MEDIA UNTUK MENOLONG PARA PEREMPUAN YANG MENGALAMI TINDAK KEKERASAN



Nama : SALSABILA PUTI DALEA  
NIM : 1601184383  
Pembimbing Tugas Akhir : SONSON NURUSHOLIH, S.Sn., M.Sn.  
Dr. SAM SUL ALAM, S.Pd., M.Pd.  
Judul Tugas Akhir : PERANCANGAN KAMPANYE 'HUNIAN VERTIKAL BAGI MILENIAL' UNTUK JAKARTA PROPERTY INSTITUTE



Nama : DINDA SUCI MASITHOH  
NIM : 1601184384  
Pembimbing Tugas Akhir : RULLY SUMARLIN, A.Md. S.IP., M.Ds.  
RIKY TAUFIK AFIF, S.Pd., M.Pd.  
Judul Tugas Akhir : PERANCANGAN DESAIN KARAKTER ANIMASI 2D DENGAN JUDUL "AM I ENOUGH?" UNTUK MENUMBuhkan KESADARAN UNTUK LEBIH MENCINTAI DIRI SENDIRI



Nama : MOCHAMAD HISYAM ARRIZAL RIZAKI  
NIM : 1601184388  
Pembimbing Tugas Akhir : IMAN SUMARGONO, S.Sn., M.Sn.  
JIWA UTAMA, S.Ds., M.Ds.  
Judul Tugas Akhir : KAMPANYE SOSIAL PERANCANGAN INFORMASI MENGELOLA LIMBAH MASKER OLEH YAYASAN UPN



Nama : PRIMASETYA RAHMAN  
NIM : 1601184396  
Pembimbing Tugas Akhir : JIWA UTAMA, S.Ds., M.Ds.  
IMAN SUMARGONO, S.Sn., M.Sn.  
Judul Tugas Akhir : PERANCANGAN STRATEGI PROMOSI PADA UMMK GUZZBUN BANDUNG

## Program Studi S1 Desain Komunikasi Visual



Nama : ARKYAN PUTRA PAMUNGKAS  
NIM : 1601184400  
Pembimbing Tugas Akhir : AISYI SYAFIKARANI, ST., M.Ds.  
NINA NURSETIA NINGRUM, S.Pd., S.Pd., M.Pd  
Judul Tugas Akhir : PERANCANGAN STRATEGI PROMOSI UNTUK NAGE SUSHI DI KOTA SURABAYA



Nama : NADHIF MARWIN PUTRA  
NIM : 1601184401  
Pembimbing Tugas Akhir : MUHAMMAD HIDAYATULLOH, S.Sn., M.Sn.  
RAHMIATI AULIA, S.Sn., M.M.  
Judul Tugas Akhir : PERANCANGAN STRATEGI PROMOSI DESTINASI WISATA ZONE 73



Nama : NUR THOIBAH AL HANAFIAH  
NIM : 1601184408  
Pembimbing Tugas Akhir : ASEP KADARISMAN, S.Sn., M.Sn.  
RIKY AZHARYANDI SISWANTO, S.Ds., MDes.  
Judul Tugas Akhir : PERANCANGAN KOMIK EDUKASI UNTUK MENGHIMBAU PARA REMAJA MENGGUNAKAN BAHASA YANG SOPAN



Nama : RENDI MUHAMMAD RAMADHAN  
NIM : 1601184410  
Pembimbing Tugas Akhir : SITI DESINTHA, S.Sn., M.Sn.  
SYARIP HIDAYAT, S.Sn., M.Sn.  
Judul Tugas Akhir : PERANCANGAN KOMIK STRIP "NGOBRAK" SEBAGAI MEDIA INFORMASI TERKAIT HOAKS PANDEMI COVID-19 DI KABUPATEN BOGOR



Nama : CLARA MONICA NATHANIA  
NIM : 1601184411  
Pembimbing Tugas Akhir : ARIS RAHMANSYAH, S.Sn., M.Ds.  
TIARA RADINSKA DEANDA, S.Sn., M.Ds.  
Judul Tugas Akhir : PERANCANGAN CONCEPT ART UNTUK ANIMASI 2D "VIRTUOSO"



Nama : NAIL FATTAH GHIFARI  
NIM : 1601184415  
Pembimbing Tugas Akhir : RULLY SUMARLIN, A.Md. S.IP., M.Ds.  
IRFAN DWI RAHADIANTO, S.Ds., M.Ds  
Judul Tugas Akhir : PERANCANGAN PERMODELAN KARAKTER 3D VIDEO GAME SEBAGAI MEDIA UNTUK MENINGKATKAN KEWASPADAAN TERHADAP HOAX PADA MEDIA SOSIAL



Nama : ICHSAN MUHAMMAD ZAINI  
NIM : 1601184421  
Pembimbing Tugas Akhir : YOSA FIANDRA, S.Sn., M.Sn.  
RIKY TAUFIK AFIF, S.Pd., M.Pd.  
Judul Tugas Akhir : PERANCANGAN DESAIN KARAKTER MENGENAI PERASAAN INSECURE AKIBAT JERAWAT PADA REMAJA UNTUK MEDIA ARTBOOK



Nama : FIKRY FADHILAH RUSYDI  
NIM : 1601184422  
Pembimbing Tugas Akhir : ANANDA RISYA TRIANI, S.Ds., M.Ds.  
ARIA AR RAZI, S.Ds, M.Ds.  
Judul Tugas Akhir : PERANCANGAN WEBSITE SEBAGAI MEDIA PROMOSI UNTUK SCW AUDIO



Nama : MUHAMAD AKBAR RIDWAN  
NIM : 1601184432  
Pembimbing Tugas Akhir : YELLY ANDRIANI BARLIAN, S.S., M.Pd.  
APSARI WIBA PAMELA, S.Ds., M.Ds  
Judul Tugas Akhir : PERANCANGAN STRATEGI PROMOSI INSTAPRINT TANGERANG



Nama : TALIA SALSABILA  
NIM : 1601184437  
Pembimbing Tugas Akhir : MUHAMMAD HIDAYATULLOH, S.Sn., M.Sn.  
RAHMIATI AULIA, S.Sn., M.M.  
Judul Tugas Akhir : PERANCANGAN PROMOSI PRODUK GIOK SCARF & APPAREL UNTUK GENERASI Z



Nama : ARIA PUTRA WARDHANA  
NIM : 1601184438  
Pembimbing Tugas Akhir : Dr. SAMSLU ALAM, S.Pd., M.Pd.  
SONSON NURUSHOLIH, S.Sn., M.Sn.  
Judul Tugas Akhir : PERANCANGAN PROMOSI WISATA PANTAI OMBAK TUJUJH



Nama : CEKA ELGY DWI PUTRA  
NIM : 1601184447  
Pembimbing Tugas Akhir : BIJAKSANA PRABAWA, S.Ds., M.M.  
Ms DIENA YUDIARTI, S.Ds., M.S.M.  
Judul Tugas Akhir : PERANCANGAN APLIKASI PENGELOLA INFORMASI FAKULTAS INDUSTRI KREATIF TELKOM UNIVERSITY



Nama : FIANISYA RANA PELANGI  
NIM : 1601184448  
Pembimbing Tugas Akhir : ATRIA NURAINI FADILLA, S.Ds., M.Ds.  
ADYA MULYA PRAJANA, S.Ds., M.Ds.  
Judul Tugas Akhir : PERANCANGAN MOTION GRAPHIC SEBAGAI MEDIA INFORMASI WIRANESIA FOUNDATION



Nama : SYAFINA SALSABILA  
NIM : 1601184450  
Pembimbing Tugas Akhir : SITI HAJAR KOMARIAH, S.Pd., M.M.  
YANUAR RAHMAN, S.Ds., M.Ds.  
Judul Tugas Akhir : PERANCANGAN MEDIA PROMOSI UNTUK MENINGKATKAN BRAND AWARENESS PADA UMKM KUNI SESERAHAN



## Program Studi S1 Desain Komunikasi Visual



Nama : ALIF MUCHAMMAD RIZKY  
NIM : 1601184455  
Pembimbing Tugas Akhir : GEMA ARIPIRAHARA, S. Sn., M. Ds  
MUHAMMAD HIDAYATTULOH, S.Sn., M.Sn.  
Judul Tugas Akhir : PERANCANGAN STRATEGI PROMOSI MEDIA  
DIGITAL ECO LUXON DI JABODETABEK



Nama : MUHAMMAD HASAN AL BUKHORI  
NIM : 1601184461  
Pembimbing Tugas Akhir : RENDY PANDITA BASTARI, S.Ds.,M.Sn  
ARIA AR RAZI, S.Ds, M.Ds.  
Judul Tugas Akhir : PERANCANGAN USER INTERFACE  
WEBSITE INTERAKTIF SEBAGAI MEDIA  
PEMBELAJARAN TENTANG PLAGIARISME  
VISUAL



Nama : MUHAMMAD AZRIEL ALLAIKA HAMBALI  
NIM : 1601184466  
Pembimbing Tugas Akhir : GEMA ARIPIRAHARA, S. Sn., M. Ds  
MUHAMMAD HIDAYATTULOH, S.Sn., M.Sn.  
Judul Tugas Akhir : PERANCANGAN STRATEGI PROMOSI  
KULINER LEGENDARIS AYAM BAKAR  
RENCONG

## Program Studi S1 Desain Produk



Nama : LUHUT ARDIANSYAH PAKPAHAN  
NIM : 1602150027  
Pembimbing Tugas Akhir : TEUKU ZULKARNAIN MUTTAQIEN, M. Sn  
EDWIN BUYUNG SYARIF, S.T., M.Sn.  
Judul Tugas Akhir : PERANCANGAN DESAIN KEMASAN PRODUK SOUVENIR PULAU SAMOSIR SEBAGAI CIRI KHAS DAN IDENTITAS SUMATERA UTARA



Nama : REFINDO FAJAR ISLAMI  
NIM : 1602160050  
Pembimbing Tugas Akhir : YANUAR HERLAMBAANG, S.Sn., M.Ds  
YOGA PUJIRAHARJO, S.Sn., M.Sn.  
Judul Tugas Akhir : PERANCANGAN IKAT PINGGANG PENCEGAH PELECEHAN SEKSUAL DI RUANG PUBLIK UNTUK PEREMPUAN



Nama : MUHAMMAD REIZA SYAFIQRI  
NIM : 1602162132  
Pembimbing Tugas Akhir : ASEP SUFYAN MUHAJK ATAMTAJANI, S.Ds., M.Sn.  
ALVIAN FAJAR SETIAWAN, S.Ds., M.Ds.  
Judul Tugas Akhir : DESAIN FURNITUR BERBAHAN DASAR PLASTIK DAUR ULANG DITINJAU DARI ASPEK MATERIAL RAMAH LINGKUNGAN



Nama : MUHAMMAD ALTHAF ZUFARIYADI  
NIM : 1602170015  
Pembimbing Tugas Akhir : EDWIN BUYUNG SYARIF, S.T., M.Sn.  
ALVIAN FAJAR SETIAWAN, S.Ds., M.Ds.  
Judul Tugas Akhir : PERANCANGAN RAK SUSUN BERODA UNTUK PEMELIHARAAN TANAMAN HIAS



Nama : ERIANTONO PRASETYO  
NIM : 1602170057  
Pembimbing Tugas Akhir : YOGA PUJIRAHARJO, S.Sn., M.Sn.  
CHRIS CHALIK, S.Ds., M.Sn.  
Judul Tugas Akhir : PERANCANGAN MOTOCAMPING KIT UNTUK SEPEDA MOTOR



Nama : ERNA NURINI  
NIM : 1602180005  
Pembimbing Tugas Akhir : DANDI YUNIDAR, S.Sn., M.Ds.  
ALVIAN FAJAR SETIAWAN, S.Ds., M.Ds.  
Judul Tugas Akhir : PERANCANGAN USER INTERFACE DAN USER EXPERIENCE PADA APLIKASI SERVEASY DENGAN MEMANFAATKAN DATA KANSEI ENGINEERING UNTUK PENGGUNA



Nama : RAYHAN FAKHRIEL RAIS  
NIM : 1602180007  
Pembimbing Tugas Akhir : HANIF AZHAR, S.T, M.Sc.  
DANDI YUNIDAR, S.Sn., M.Ds., Ph.D.  
Judul Tugas Akhir : PERANCANGAN URINOIR ERGONOMIS UNTUK PRIA DEWASA DALAM Mendukung Kebiasaan Mencuci Tangan



Nama : CHRISTIN THALIA  
NIM : 1602180020  
Pembimbing Tugas Akhir : TERBIT SETYA PAMBUDI, S.T., M.Ds.  
HANIF AZHAR, S.T, M.Sc.  
Judul Tugas Akhir : PERANCANGAN SNEAKERS WANITA MENGGUNAKAN LIMBAH KULIT SINTETIS SEPATU (STUDI KASUS: PT. NOKHA INTERNATIONAL GROUP)



Nama : MUCHAMMAD RAAFI ABDULLOH  
NIM : 1602180026  
Pembimbing Tugas Akhir : ASEP SUFYAN MUHAJK ATAMTAJANI, S.Ds., M.Sn.  
ANDRIANTO, S. Sn., M.Ds  
Judul Tugas Akhir : PERANCANGAN LEMARI DENGAN KONSEP MULTIFUNGSI (STUDI KASUS: RUANGAN DENGAN LUAS TERBATAS)



Nama : MUHAMAD IKHSAN NUGRAHA  
NIM : 1602180033  
Pembimbing Tugas Akhir : HARDY ADILUHUNG, S.Sn., M.Sn  
DANDI YUNIDAR, S.Sn., M.Ds., Ph.D.  
Judul Tugas Akhir : PERANCANGAN BODY UNMANNED GROUND VEHICLE ELEKTRIK DENGAN PENERAPAN MATERIAL KOMPOSIT FRP



Nama : ABIYU ROZAN MUFID  
NIM : 1602180036  
Pembimbing Tugas Akhir : DANDI YUNIDAR, S.Sn., M.Ds.  
ANDRIANTO, S. Sn., M.Ds  
Judul Tugas Akhir : PERANCANGAN MEJA COIL BUILDING DENGAN PENDEKATAN ERGONOMI (WORKSTATION) UNTUK MENINGKATKAN PRODUKTIVITAS PRODUKSI COIL



Nama : APRILLIANTI CHAERUNISSA MILAWATI  
NIM : 1602180040  
Pembimbing Tugas Akhir : SHEILA ANDITA PUTRI, M. Ds.  
HARDY ADILUHUNG, S.Sn., M.Sn  
Judul Tugas Akhir : PERANCANGAN SNEAKERS DENGAN KONSEP ECO - DESIGN MENGGUNAKAN MATERIAL M-TEX KULIT KOPI KHUSUSNYA BAGIAN UPPER (STUDI KASUS SEPATU SNEAKERS MILIK PT NOKHA INTERNATIONAL GROUP)



Nama : MUHAMMAD VIVALDY PRAMONO  
NIM : 1602180042  
Pembimbing Tugas Akhir : YOGA PUJIRAHARJO, S.Sn., M.Sn  
CHRIS CHALIK, S.Ds., M.Sn.  
Judul Tugas Akhir : PERANCANGAN ALAT MAKAN UNTUK PENGIDAP PENYAKIT PARKINSON DENGAN HARGA TERJANGKAU



Nama : HIRAN LUQMAN HARISHA  
NIM : 1602180046  
Pembimbing Tugas Akhir : FAJAR SADIKA, S.Ds., M.Ds.  
YANUAR HERLAMBAANG, S.Sn., M.Ds  
Judul Tugas Akhir : TEKNIK PATCHWORK UNTUK PENGOLAHAN LIMBAH DENIM MENJADI KOMPONEN UPPER SEPATU MOCCASIN



## Program Studi S1 Desain Produk



Nama : JESSE MICHELLE DEEN AZZARD  
NIM : 1602180059  
Pembimbing Tugas Akhir : HANIF AZHAR, S.T, M.Sc.  
CHRIS CHALIK, S.Ds., M.Sn.  
Judul Tugas Akhir : PERANCANGAN KEMASAN SAYURAN SUSTAINABLE UNTUK MENINGKATKAN NILAI JUAL PRODUK PERTANIAN STUDI KASUS DESA CANDIKUNING, KABUPATEN TABANAN, PROVINSI BALI



Nama : AHMAD SALEH ALBANA  
NIM : 1602180061  
Pembimbing Tugas Akhir : EDWIN BUYUNG SYARIF, S.T., M.Sn.  
ASEP SUFYAN MUHAKIK ATAMTAJANI, S.Ds., M.Sn.  
Judul Tugas Akhir : PERANCANGAN PRODUK WAIST BAG DENGAN BAHAN MOTIF BATIK JLAMPRANG UNTUK MERCHANDISE SUPORTER PERSIP PEKALONGAN



Nama : BELLA SUPRIANI  
NIM : 1602180063  
Pembimbing Tugas Akhir : ANDRIANTO, S. Sn., M.Ds  
EDWIN BUYUNG SYARIF, S.T., M.Sn.  
Judul Tugas Akhir : PERANCANGAN KOMPARTEMEN TAS OBROK UNTUK MENUNJANG KEAMANAN PAKET YANG DI BAWA OLEH KURIR



Nama : MUHAMMAD GAMADEA PUTRA LOKHASWARA SUMAWIGANDA  
NIM : 1602180071  
Pembimbing Tugas Akhir : EDWIN BUYUNG SYARIF, S.T., M.Sn.  
ASEP SUFYAN MUHAKIK ATAMTAJANI, S.Ds., M.Sn.  
Judul Tugas Akhir : KONSEP DESAIN TABLETOP DENGAN DETACHABLE COASTER DAN POWERBANK



Nama : MUHAMMAD RAIHAN FATKHAN  
NIM : 1602180075  
Pembimbing Tugas Akhir : ASEP SUFYAN MUHAKIK ATAMTAJANI, S.Ds., M.Sn.  
ANDRIANTO, S. Sn., M.Ds  
Judul Tugas Akhir : PERANCANGAN MEJA KERJA DENGAN FITUR KOMPARTEMEN TAMBAHAN UNTUK MENUNJANG KEBUTUHAN PENGUNJUNG DI CO-WORKING SPACE. STUDI KASUS: RUANGDUDUK.CO



Nama : MOCHAMAD IBRAHIM FATEHAN  
NIM : 1602180078  
Pembimbing Tugas Akhir : SHEILA ANDITA PUTRI, M. Ds.  
HARDY ADILUHUNG, S.Sn., M.Sn  
Judul Tugas Akhir : PERANCANGAN SEPATU BOOTS CANVAS UNTUK AKTIVITAS OUTDOOR



Nama : ADINDA NADYA LUTVIA EBDY  
NIM : 1602180083  
Pembimbing Tugas Akhir : ASEP SUFYAN MUHAKIK ATAMTAJANI, S.Ds., M.Sn.  
ANDRIANTO, S. Sn., M.Ds  
Judul Tugas Akhir : PEMANFAATAN LIMBAH PLASTIK MENJADI PAVING BLOCK



Nama : DIAN FATIMAH  
NIM : 1602180095  
Pembimbing Tugas Akhir : DANDI YUNIDAR, S.Sn., M.Ds.  
ALVIAN FAJAR SETIAWAN, S.Ds., M.Ds.  
Judul Tugas Akhir : PERANCANGAN TOTE BAG SEBAGAI MERCHANDISE APLIKASI EDULECTA



Nama : ADRI DAFFARET GUNAWAN  
NIM : 1602180112  
Pembimbing Tugas Akhir : FAJAR SADIKA, S.Ds., M.Ds.  
EDWIN BUYUNG SYARIF, S.T., M.Sn.  
Judul Tugas Akhir : PENGENDALIAN PANJANG SEPATU RIDING COMMUTER DENGAN PENERAPAN METODE KOMPARASI ERGONOMI UNTUK SARANA KENYAMANAN BERKENDARA



Nama : TEDY TAUFIK HIDAYAT  
NIM : 1602180113  
Pembimbing Tugas Akhir : HARDY ADILUHUNG, S.Sn., M.Sn  
FAJAR SADIKA, S.Ds., M.Ds.  
Judul Tugas Akhir : PERANCANGAN ULANG DESAIN COVER GRILL AIR INTAKE UNTUK LEGACY SR 2 DOUBLE DECKER DENGAN PENGGUNAAN OLD ENGINE MERCEDES - BENZ OM 457 PADA CHASSIS MERCEDES BENZ OC500RF - 2542



Nama : ELZANTY MAKEBA  
NIM : 1602180114  
Pembimbing Tugas Akhir : EDWIN BUYUNG SYARIF, S.T., M.Sn.  
ALVIAN FAJAR SETIAWAN, S.Ds., M.Ds.  
Judul Tugas Akhir : PERANCANGAN SANDAL SLIP-ON DENGAN MEMAKAI MOTIF KAIN JUMPUTAN KHAS PALEMBANG



Nama : ACHMAD REZA  
NIM : 1602181012  
Pembimbing Tugas Akhir : ANDRIANTO, S. Sn., M.Ds  
SHEILA ANDITA PUTRI, M. Ds.  
Judul Tugas Akhir : PERANCANGAN FASILITAS DUDUK DI RUANG PUBLIK UNTUK MENUNJANG AKTIFITAS DI MASA NEW NORMAL (STUDI KASUS WORK COFFEE INDONESIA)



Nama : MOHAMMAD REVANZA VIALDI  
NIM : 1602181017  
Pembimbing Tugas Akhir : ANDRIANTO, S. Sn., M.Ds  
SHEILA ANDITA PUTRI, S.Ds., M. Ds.  
Judul Tugas Akhir : PERANCANGAN FIREFIGHTER DRONE UNTUK DAERAH PERMUKIMAN PADAT PENDUDUK



Nama : MUHAMMAD DAVY PRADANA  
NIM : 1602181024  
Pembimbing Tugas Akhir : SHEILA ANDITA PUTRI, M. Ds.  
HARDY ADILUHUNG, S.Sn., M.Sn  
Judul Tugas Akhir : PERANCANGAN SISTEM PADA VIRTUAL LEARNING BERBASIS AUGMENTED REALITY EKOSISTEM LAUT : MARINE MAMMALS (STUDI KASUS SAMUDRA VIRTUAL LEARNING TELKOMGROUP)



## Program Studi S1 Desain Produk



Nama : MUHAMMAD RIVALDI PRATAMA  
NIM : 1602181030  
Pembimbing Tugas Akhir : HARDY ADILUHUNG, S.Sn., M.Sn  
CHRIS CHALIK, S.Ds., M.Sn.  
Judul Tugas Akhir : PERANCANGAN CANOPY CABIN PADA KENDARAAN RAPID RESCUE DENGAN MENGGUNAKAN MATERIAL KOMPOSIT



Nama : MILENIM ANGELA SUPINI BALAMAKING  
NIM : 1602181039  
Pembimbing Tugas Akhir : YOGA PUJIRAHARJO, S.Sn., M.Sn  
YANUAR HERLAMBAANG, S.Sn., M.Ds  
Judul Tugas Akhir : PERANCANGAN PANTRY MODERN DENGAN ORNAMEN PADA RUMAH TRADISIONAL JAWA



Nama : CITA ADIRA CLAVI KIRANA  
NIM : 1602181058  
Pembimbing Tugas Akhir : TEUKU ZULKARNAIN MUTTAQIEN, M. Sn  
CHRIS CHALIK, S.Ds., M.Sn.  
Judul Tugas Akhir : PERANCANGAN SEPEDA LISTRIK KATALIS KLAUVI SEBAGAI TRANSPORTASI PENUNJANG MOBILITAS PEKERJA URBAN DENGAN PENDEKATAN ASPEK FUNGSIONAL



Nama : FAISAL ADAM  
NIM : 1602181073  
Pembimbing Tugas Akhir : SHEILA ANDITA PUTRI, M. Ds.  
CHRIS CHALIK, S.Ds., M.Sn.  
Judul Tugas Akhir : PERANCANGAN WELCOME KIT DENGAN MENIMPLEMENTASIKAN NILAI PERUSAHAAN BLIBLI



Nama : MUFIDA GUSWANDINA  
NIM : 1602181074  
Pembimbing Tugas Akhir : MARTIYADI NURHIDAYAT, S.Pd., M.Sn  
HARDY ADILUHUNG, S.Sn., M.Sn  
Judul Tugas Akhir : PERANCANGAN SOL SANDAL GUNUNG ESTETIK DAN ANTI-SLIP DENGAN KONSEP TRIMATRA



Nama : RAIHAN ALKHAIR  
NIM : 1602181076  
Pembimbing Tugas Akhir : SHEILA ANDITA PUTRI, M. Ds.  
CHRIS CHALIK, S.Ds., M.Sn.  
Judul Tugas Akhir : PERANCANGAN KEMASAN FLATWARE DENGAN METODE RE-USE DALAM USAHA MENGURANGI LIMBAH KEMASAN DI INDONESIA



Nama : SYIFA MADANI  
NIM : 1602181086  
Pembimbing Tugas Akhir : YANUAR HERLAMBAANG, S.Sn., M.Ds  
TERBIT SETYA PAMBUDI, S.T., M.Ds.  
Judul Tugas Akhir : PERANCANGAN TAS PERLENGKAPAN KAMERA UNTUK VIDEO BLOGGER (STUDI KASUS TAS KAMERA ZANO)



Nama : SHEYLA ADE NADA  
NIM : 1602181088  
Pembimbing Tugas Akhir : TERBIT SETYA PAMBUDI, S.T., M.Ds.  
FAJAR SADIKA, S.Ds., M.Ds.  
Judul Tugas Akhir : PERANCANGAN SNEAKERS KULIT BRAND BRODO UNTUK PERJALANAN DINAS (STUDI KASUS BRODO DENGAN TARGET MARKET ASN)



Nama : JIHAN GUSTIANA  
NIM : 1602183019  
Pembimbing Tugas Akhir : TEUKU ZULKARNAIN MUTTAQIEN, M. Sn  
CHRIS CHALIK, S.Ds., M.Sn.  
Judul Tugas Akhir : PERANCANGAN TEMPAT PENYIMPANAN HIJAB DENGAN PENDEKATAN ASPEK FUNGSI



Nama : ARDELLA ANINDYA PUTRI  
NIM : 1602183021  
Pembimbing Tugas Akhir : ANDRIANTO, S. Sn., M.Ds  
SHEILA ANDITA PUTRI, M. Ds.  
Judul Tugas Akhir : PERANCANGAN RAK BUKU UNTUK MENINGKATKAN MINAT BACA ANAK DI RUANG PUBLIK (STUDI KASUS STASIUN MRT FATMAWATI)



Nama : SUSI ELIYANA  
NIM : 1602183048  
Pembimbing Tugas Akhir : YOGA PUJIRAHARJO, S.Sn., M.Sn  
CHRIS CHALIK, S.Ds., M.Sn.  
Judul Tugas Akhir : PERANCANGAN MEJA KERJA DENGAN MENERAPKAN ASPEK ERGONOMI DAN FITUR UNTUK MENINGKATKAN PRODUKSI KERJA SEORANG DESAINER PRODUK



Nama : SOFIE RIANTI  
NIM : 1602183052  
Pembimbing Tugas Akhir : EDWIN BUYUNG SYARIF, S.T., M.Sn.  
MARTIYADI NURHIDAYAT, S.Pd., M.Sn  
Judul Tugas Akhir : PERANCANGAN SARANA PARKIR SEPEDA DENGAN ASPEK VISUAL DAN MATERIAL DI COFFEE SHOP



Nama : ADE ARIANSYAH BAYHAKY  
NIM : 1602183057  
Pembimbing Tugas Akhir : FAJAR SADIKA, S.Ds., M.Ds.  
ALVIAN FAJAR SETIAWAN, S.Ds., M.Ds.  
Judul Tugas Akhir : PEMILIHAN TEKNIK UPCYCLING SAMPAH PLASTIK SEBAGAI PRODUK KERAJINAN TANGAN (OJEK PENELITIAN : BANK SAMPAH MULYO AGUNG)



Nama : ANTONIO JUNIO DA CRUZ SOARES  
NIM : 1602183069  
Pembimbing Tugas Akhir : HANIF AZHAR, S.T, M.Sc.  
FAJAR SADIKA, S.Ds., M.Ds.  
Judul Tugas Akhir : PENGOLAHAN SAMPAH PLASTIK MENJADI MATERIAL UNTUK AKSESORI BUSANA ANTING DAN KALUNG (STUDI KASUS: BANK SAMPAH BERSINAR BALEENDAH)



## Program Studi S1 Desain Produk



Nama : FAHIRA SALSABILLA FITRI DENI  
NIM : 1602183085  
Pembimbing Tugas Akhir : MARTIYADI NURHIDAYAT, S.Pd., M.Sn  
TEUKU ZULKARNAIN MUTTAQIEN, M. Sn  
Judul Tugas Akhir : PERANCANGAN PRODUK SLEEPING BAG  
UNTUK MEMBANTU TIM SAR MELAKUKAN  
PERTOLONGAN PERTAMA PADA PENDEKITA  
HIPOTERMIA



Nama : ISHMAH HUWAIDAH  
NIM : 1602183089  
Pembimbing Tugas Akhir : TERBIT SETYA PAMBUDI, S.T., M.Ds.  
HANIF AZHAR, S.T, M.Sc.  
Judul Tugas Akhir : PERANCANGAN CELANA UNTUK  
OLAHRAGA SKATEBOARD (STREET SKATE)  
DENGAN FOKUS PADA KETAHANAN  
PRODUK (STUDI KASUS : PT. NARA AGREYA  
HARLANDA)



Nama : ALISA AZZAHRA  
NIM : 1602183094  
Pembimbing Tugas Akhir : YOGA PUJIRAHARJO, S.Sn.,M.Sn  
CHRIS CHALIK, S.Ds., M.Sn.  
Judul Tugas Akhir : PERANCANGAN KITCHEN SET DENGAN  
SISTEM EXPANDABLE UNTUK APARTEMEN  
AZALEA SUITES TIPE STUDIO



Nama : MUHAMMAD ROFI FATHAN  
NIM : 1602183096  
Pembimbing Tugas Akhir : TEUKU ZULKARNAIN MUTTAQIEN, M. Sn  
TERBIT SETYA PAMBUDI, S.T., M.Ds.  
Judul Tugas Akhir : PERANCANGAN SHELTER DENGAN  
PENERAPAN ECO-MATERIAL DI JALAN  
SUDIRMAN JAKARTA.



Nama : MUHAMMAD LUTHFI IRLIANDO  
NIM : 1602183103  
Pembimbing Tugas Akhir : ASEP SUFYAN MUHAJK ATAMATAJANI,  
S.Ds., M.Sn.  
ALVIAN FAJAR SETIAWAN, S.Ds., M.Ds.  
Judul Tugas Akhir : PERANCANGAN DISPLAY IKAN CUPANG DI  
KENDARAAN SEPEDA



Nama : RIJAL A' ROFAH DZIKRI AMRULLAH  
NIM : 1602183111  
Pembimbing Tugas Akhir : ANDRIANTO, S. Sn., M.Ds  
CHRIS CHALIK, S. Ds., M.Sn.  
Judul Tugas Akhir : PERANCANGAN BABY TAFEL MULTIFUNGSI  
UNTUK MENUNJANG AKTIVITAS IBU PADA  
NURSERY ROOM. STUDI KASUS: NURSERY  
ROOM METRO INDAH MALL BANDUNG



Nama : ZAHROH MEILIANY FADILAH THOMAS  
NIM : 1602184001  
Pembimbing Tugas Akhir : MARTIYADI NURHIDAYAT, S.Pd., M.Sn  
Judul Tugas Akhir : EKSPLORASI DESAIN KEMASAN BERBAHAN  
DASAR RECYCLE SAMPAH PLASTIK UNTUK  
KEMASAN PREMIUM PADA PERUSAHAAN  
MUTIARA



Nama : AVINTYA FATIMAH RAHMA PUTRI  
NIM : 1602184002  
Pembimbing Tugas Akhir : DANDI YUNIDAR, S.Sn., M.Ds.  
ANDRIANTO, S. Sn., M.Ds  
Judul Tugas Akhir : IMPLEMENTASI PENDEKATAN KANSEI  
ENGINEERING DALAM PERANCANGAN  
USER INTERFACE DAN USER EXPERIENCE  
APLIKASI MOBILE SERVEASY UNTUK  
KEBUTUHAN PENGGUNA



Nama : INTAN SITI NURHASANAH  
NIM : 1602184003  
Pembimbing Tugas Akhir : YANUAR HERLAMBAW, S.Sn.,M.Ds  
MARTIYADI NURHIDAYAT, S.Pd., M.Sn  
Judul Tugas Akhir : PERANCANGAN BACKPACK JAMU  
GENDONG DENGAN KONSEP RANDOSERU  
UNTUK MEMINIMALISIR TERJADINYA  
NYERI BAHU



Nama : FAISHAL ABDULHAKIM  
NIM : 1602184010  
Pembimbing Tugas Akhir : HARDY ADILUHUNG, S.Sn., M.Sn  
CHRIS CHALIK, S. Ds., M.Sn.  
Judul Tugas Akhir : PERANCANGAN DESAIN DASHBOARD PADA  
PINDAR CRUISER SEBAGAI KENDARAAN  
PERTAMA DARI PT PINDAR UNTUK PASAR  
SIPII



Nama : MIFTAH TRI ARYOHADI  
NIM : 1602184013  
Pembimbing Tugas Akhir : YANUAR HERLAMBAW, S.Sn.,M.Ds  
CHRIS CHALIK, S.Ds., M.Sn.  
Judul Tugas Akhir : PERANCANGAN DESAIN EKSTERIOR  
PINDAR CRUISER SEBAGAI KENDARAAN  
PERTAMA DARI PT.PINDAR UNTUK PASAR  
SIPII



Nama : RAFI PUTRA AL HARI  
NIM : 1602184016  
Pembimbing Tugas Akhir : TEUKU ZULKARNAIN MUTTAQIEN, S.Ds.,M.  
Sn  
SHEILA ANDITA PUTRI, S.Ds., M. Ds.  
Judul Tugas Akhir : PERANCANGAN ALAT PENGHALUS BUMBU  
OTOMATIS DENGAN SISTEM TUMBUK



Nama : TASYA NATALIA WIJAYA  
NIM : 1602184018  
Pembimbing Tugas Akhir : HANIF AZHAR, S.T, M.Sc.  
FAJAR SADIKA, S.Ds., M.Ds.  
Judul Tugas Akhir : PERANCANGAN MAINAN EDUKATIF  
KELOMPOK DENGAN MENERAPKAN  
SOCIAL DISTANCING



Nama : NAUFAL ARYA PUTRA NURJAMAN  
NIM : 1602184022  
Pembimbing Tugas Akhir : TERBIT SETYA PAMBUDI, S.T., M.Ds.  
ALVIAN FAJAR SETIAWAN, S.Ds., M.Ds.  
Judul Tugas Akhir : PERANCANGAN CELANA CARGO UNTUK  
PENGGANDAR COMMUTER BIKE

## Program Studi S1 Desain Produk



Nama : SANDY KESUMA PUTRA  
NIM : 1602184025  
Pembimbing Tugas Akhir : TEUKU ZULKARNAIN MUTTAQIEN, M. Sn  
YOGA PUJIRAHARJO, S.Sn.,M.Sn  
Judul Tugas Akhir : PERANCANGAN ULANG COMFORTABLE  
CHAIR POANG ARMCHAIR (IKEA)



Nama : BONAVENTURA GALIH ARIO DEWANTO  
NIM : 1602184027  
Pembimbing Tugas Akhir : HANIF AZHAR, S.T, M.Sc.  
SHEILA ANDITA PUTRI, M. Ds.  
Judul Tugas Akhir : PERANCANGAN RUNNING SHOES UNISEX  
UNTUK MENDUKUNG KAMPANYE  
KESETARAAN GENDER HE FOR SHE DI KOTA  
BANDUNG



Nama : SALSABILA DINDA MAHARANI  
NIM : 1602184028  
Pembimbing Tugas Akhir : YANUAR HERLABANG, S.Sn.,M.Ds  
TERBIT SETYA PAMBUDI, S.T., M.Ds.  
Judul Tugas Akhir : PERANCANGAN TAS IBADAH UMROH  
UNTUK MENINGKATKAN EFEKTIVITAS  
DALAM AKTIVITAS JEMAAH INDONESIA  
(STUDI KASUS TAS UMROH DAWOOD  
TRAVEL)



Nama : MUHAMAD FARHAN HUSNI RAMDHANI  
NIM : 1602184032  
Pembimbing Tugas Akhir : FAJAR SADIKA, S.Ds., M.Ds.  
HANIF AZHAR, S.T, M.Sc.  
Judul Tugas Akhir : PERANCANGAN PRODUK ALAS  
KAKI MENGGUNAKAN METODE  
MORPHOLOGICAL FORCED CONNECTIONS  
(ASPEK WARNA DAN MATERIAL)



Nama : ZALVA NAFILA  
NIM : 1602184034  
Pembimbing Tugas Akhir : FAJAR SADIKA, S.Ds., M.Ds.  
YANUAR HERLABANG, S.Sn.,M.Ds  
Judul Tugas Akhir : PERANCANGAN ULANG LAPTOP STAND  
(ASPEK STRUKTUR & MATERIAL)



Nama : DESY APRILIANY  
NIM : 1602184035  
Pembimbing Tugas Akhir : SHEILA ANDITA PUTRI, M. Ds.  
TERBIT SETYA PAMBUDI, S.T., M.Ds.  
Judul Tugas Akhir : PERANCANGAN BOOTS YUMMA DENGAN  
MENAMBAHKAN MATERIAL KULIT POHON  
LANTUNG PADA BAGIAN UPPER (STUDI  
KASUS : PT. NOKHA INTERNASIONAL GRUP)



Nama : FAHMI HARTAWAN  
NIM : 1602184038  
Pembimbing Tugas Akhir : EDWIN BUYUNG SYARIF, S.T., M.Sn.  
MARTIYADI NURHIDAYAT, S.Pd., M.Sn  
Judul Tugas Akhir : PERANCANGAN KURSI PANTAI DENGAN  
KONSEP LEUIT



Nama : SALSABILA AYUNDA  
NIM : 1602184041  
Pembimbing Tugas Akhir : DANDI YUNIDAR, S.Sn., M.Ds.  
ANDRIANTO, S. Sn., M.Ds  
Judul Tugas Akhir : PERANCANGAN TAS SIAGA BENCANA  
DENGAN KOMPARTEMEN KHUSUS  
UNTUK MELINDUNGI DOKUMEN DAN  
BENDA ELEKTRONIK PENTING DENGAN  
PENDEKATAN ANALISA KETEPATAN FUNGSI  
DAN ANALISA MATERIAL



Nama : LUTHFIE HERYANTO MAULANA  
NIM : 1602184043  
Pembimbing Tugas Akhir : TEUKU ZULKARNAIN MUTTAQIEN, M. Sn  
CHRIS CHALIK, S.Ds., M.Sn.  
Judul Tugas Akhir : PERANCANGAN LAMPU DEKORASI  
BERGAYA LAMPU GENTUR UNTUK DIKENAL  
KALANGAN REMAJA



Nama : ALISA DWI PUTRI  
NIM : 1602184050  
Pembimbing Tugas Akhir : HANIF AZHAR, S.T, M.Sc.  
SHEILA ANDITA PUTRI, M. Ds.  
Judul Tugas Akhir : PERANCANGAN DESAIN USER INTERFACE  
(UI) DAN USER EXPERIENCE (UX) PADA  
WEBSITE HOUSEY YANG MENGGUNAKAN  
SISTEM AUGMENTED REALITY (AR)  
DENGAN PENDEKATAN DESIGN THINKING



Nama : TIARA KHODIJAH  
NIM : 1602184051  
Pembimbing Tugas Akhir : YANUAR HERLABANG, S.Sn.,M.Ds  
YOGA PUJIRAHARJO, S.Sn.,M.Sn  
Judul Tugas Akhir : PERANCANGAN TAS RANSEL UNTUK  
MENDUKUNG PROTOKOL KESEHATAN



Nama : MEUTHIA SALSA BILLA  
NIM : 1602184053  
Pembimbing Tugas Akhir : DANDI YUNIDAR, S.Sn., M.Ds.  
ALVIAN FAJAR SETIAWAN, S.Ds., M.Ds.  
Judul Tugas Akhir : PERANCANGAN MAINAN ANAK USIA 3-5  
TAHUN SEBAGAI SARANA PENDUKUNG  
PERKEMBANGAN MOTORIK HALUS PADA  
TAHAP PRE-WRITING



Nama : ANINDA  
NIM : 1602184055  
Pembimbing Tugas Akhir : EDWIN BUYUNG SYARIF, S.T., M.Sn.  
ALVIAN FAJAR SETIAWAN, S.Ds., M.Ds.  
Judul Tugas Akhir : PERANCANGAN PURWARUPA WEB SURVO.  
ID



Nama : TSURAYYA AZ-ZAHRA  
NIM : 1602184056  
Pembimbing Tugas Akhir : FAJAR SADIKA, S.Ds., M.Ds.  
HANIF AZHAR, S.T, M.Sc.  
Judul Tugas Akhir : PERANCANGAN ULANG ALAT PENGOLAH  
LIMBAH GRAY WATER UNTUK SKALA  
RUMAH TANGGA

## Program Studi S1 Desain Produk



Nama : SITI HARTUNINGRUM RATNA SRIDEVI  
 NIM : 1602184060  
 Pembimbing Tugas Akhir : ASEP SUFYAN MUHAKIK ATAMTAJANI, S.Ds., M.Sn.  
 ALVIAN FAJAR SETIAWAN, S.Ds., M.Ds.  
 Judul Tugas Akhir : PERANCANGAN ULANG SANDAL MENGGUNAKAN KONSEP PUZZLE UNTUK GEN Z



Nama : DIANA ARTAMEVIA KHOIRUNNISA  
 NIM : 1602184062  
 Pembimbing Tugas Akhir : ANDRIANTO, S. Sn., M.Ds  
 CHRIS CHALIK, S.Ds., M.Sn.  
 Judul Tugas Akhir : PERANCANGAN FASILITAS BELAJAR ANAK USIA DINI UNTUK MELATIH KEGIATAN MOTORIK.



Nama : NI MADE THESA JIYESTHA  
 NIM : 1602184064  
 Pembimbing Tugas Akhir : MARTIYADI NURHIDAYAT, S.Pd., M.Sn  
 TEUKU ZULKARNAIN MUTTAQIEN, M. Sn  
 Judul Tugas Akhir : APLIKASI MOTIF ORNAMEN BATIK ABYORHOKOKAI PADA SEPATU SLIP ON



Nama : FIA IZZAH MAYLINDA  
 NIM : 1602184065  
 Pembimbing Tugas Akhir : TERBIT SETYA PAMBUDI, S.T., M.Ds.  
 ASEP SUFYAN MUHAKIK ATAMTAJANI, S.Ds., M.Sn.  
 Judul Tugas Akhir : PERANCANGAN MINI PLANTER BERBAHAN BATANG BAMBUI LIMBAH INDUSTRI UNTUK MEJA KERJA



Nama : IVANDA ARIEF BUDIARTO  
 NIM : 1602184066  
 Pembimbing Tugas Akhir : YOGA PUJIRAHARJO, S.Sn.,M.Sn  
 YANUAR HERLAMBAANG, S.Sn.,M.Ds  
 Judul Tugas Akhir : PERANCANGAN MID-FRAME BATTERY UNTUK UPGRADE FOLDING E-BIKE MENGGUNAKAN METODE SCAMPER



Nama : DEVI EKA AGUSTIN  
 NIM : 1602184067  
 Pembimbing Tugas Akhir : Hanif Azhar, S.T, M.Sc.  
 Dandi Yunidar, S.Sn., M.Ds.  
 Judul Tugas Akhir : EKSPLORASI AMPAS TEBU SEBAGAI MATERIAL ALTERNATIF PENGGANTI BUSA PADA SOFA



Nama : PANDU ARLIANDO  
 NIM : 1602184068  
 Pembimbing Tugas Akhir : TERBIT SETYA PAMBUDI, S.T., M.Ds.  
 HANIF AZHAR, S.T, M.Sc.  
 Judul Tugas Akhir : PERANCANGAN TAS CHEST RIG UNTUK OLAHRAGA LARI LINTAS ALAM



Nama : AMALIAH NUR RISMA  
 NIM : 1602184077  
 Pembimbing Tugas Akhir : EDWIN BUYUNG SYARIF, S.T., M.Sn.  
 ALVIAN FAJAR SETIAWAN, S.Ds., M.Ds.  
 Judul Tugas Akhir : PERANCANGAN PERMAINAN PAPAN EDUKATIF DENGAN KONTEN DONGENG INDONESIA UNTUK ANAK USIA 6 - 9 TAHUN



Nama : DAMAR TRINANDA PURWAKA  
 NIM : 1602184081  
 Pembimbing Tugas Akhir : MARTIYADI NURHIDAYAT, S.Pd., M.Sn  
 HARDY ADILUHUNG, S.Sn., M.Sn  
 Judul Tugas Akhir : PERANCANGAN BOX SEPATU DENGAN MEMANFAATKAN FUNGSI KEMASAN SEBAGAI RAK DISPLAY UNTUK KEBUTUHAN TOKO SEPATU DAN KONSUMEN.



Nama : CITI HASANAH NUR ALAM  
 NIM : 1602184082  
 Pembimbing Tugas Akhir : ANDRIANTO, S. Sn., M.Ds  
 YANUAR HERLAMBAANG, S.Sn.,M.Ds  
 Judul Tugas Akhir : PERANCANGAN SELF SERICE COUNTER UNTUK MENUNJANG KEBUTUHAN UTENSIL HABIS PAKAI DI COFFEE SHOP



Nama : ADINDA FARAH NABILA  
 NIM : 1602184084  
 Pembimbing Tugas Akhir : TERBIT SETYA PAMBUDI, S.T., M.Ds.  
 ASEP SUFYAN MUHAKIK ATAMTAJANI, S.Ds., M.Sn.  
 Judul Tugas Akhir : PERANCANGAN DESK ORGANIZER DENGAN MATERIAL ECO FRIENDLY (BAMBU)



Nama : PUTRI RAISSA AZZAHRA  
 NIM : 1602184091  
 Pembimbing Tugas Akhir : SHEILA ANDITA PUTRI, M. Ds.  
 MARTIYADI NURHIDAYAT, S.Pd., M.Sn  
 Judul Tugas Akhir : PENGEMBANGAN UI/UX APLIKASI PEMBAYARAN ONLINE BIZSF UNTUK PELANGGAN ENTERPRISE



Nama : ARISTAWATI ARDININGRUM  
 NIM : 1602184093  
 Pembimbing Tugas Akhir : SHEILA ANDITA PUTRI, M. Ds.  
 TERBIT SETYA PAMBUDI, S.T., M.Ds.  
 Judul Tugas Akhir : PERANCANGAN SEPATU BOOTS DENGAN MATERIAL KULIT VEGAN BERBAHAN DASAR KULIT KOPI



Nama : AJI NURHIDAYAT  
 NIM : 1602184098  
 Pembimbing Tugas Akhir : SHEILA ANDITA PUTRI, M. Ds.  
 MARTIYADI NURHIDAYAT, S.Pd., M.Sn  
 Judul Tugas Akhir : PERANCANGAN ULANG UI/UX PLATFORM KONFERENSI VIDEO B2C (STUDI KASUS UMEETME.ID MILIK PT TELKOM INDONESIA)

## Program Studi S1 Desain Produk



Nama : JOSE FERNANDUS SINAGA  
NIM : 1602184101  
Pembimbing Tugas Akhir : EDWIN BUYUNG SYARIF, S.T., M.Sn.  
ASEP SUFYAN MUHAKIK ATAMATAJANI,  
S.Ds., M.Sn.  
Judul Tugas Akhir : PERANCANGAN PRODUK JAKET DENGAN  
MATERIAL KAIN ULOS PINUNCAAN/PUCCA  
KHAS SUKU BATAK SUMATERA UTARA



Nama : AKBAR JANU HIMAWAN  
NIM : 1602184102  
Pembimbing Tugas Akhir : ANDRIANTO, S. Sn., M.Ds  
ALVIAN FAJAR SETIAWAN, S.Ds., M.Ds.  
Judul Tugas Akhir : PERANCANGAN TERRARIUM UNTUK KURA-  
KURA AMBON (COURA AMBOINENSIS)



Nama : TIARA GRYXTA FEBIRIANI  
NIM : 1602184104  
Pembimbing Tugas Akhir : YOGA PUJIRAHARJO, S.Sn.,M.Sn  
CHRIS CHALIK, S.Ds., M.Sn.  
Judul Tugas Akhir : PERANCANGAN MEJA YANG DILENGKAPI  
DENGAN STORAGE UNTUK TK AISIYIAH  
MAJENANG, JAWA TENGAH



Nama : RIZKA NUR AZIZAH  
NIM : 1602184105  
Pembimbing Tugas Akhir : TEUKU ZULKARNAIN MUTTAQIEN, M. Sn  
MARTIYADI NURHIDAYAT, S.Pd., M.Sn  
Judul Tugas Akhir : PERANCANGAN RAK MODULAR UNTUK  
DISPLAY PAMERAN PADA TOKO OLEH OLEH  
DENGAN MENGGUNAKAN MATERIAL  
ROTAN



Nama : DINAH DZAKIRAH  
NIM : 1602184106  
Pembimbing Tugas Akhir : FAJAR SADIKA, S.Ds., M.Ds.  
EDWIN BUYUNG SYARIF, S.T., M.Sn.  
Judul Tugas Akhir : PERANCANGAN ULANG SEPATU CARDINAL  
KAI 2 (ASPEK MATERIAL)



Nama : MUHAMMAD TAUFIQURROHIM  
NIM : 1602184108  
Pembimbing Tugas Akhir : MARTIYADI NURHIDAYAT, S.Pd., M.Sn  
YOGA PUJIRAHARJO, S.Sn.,M.Sn  
Judul Tugas Akhir : PERANCANGAN TEMPAT PARKIR SEPEDA  
MINIMALIS



Nama : DELLAFIAN GAUSDIARTA  
NIM : 1602184109  
Pembimbing Tugas Akhir : MARTIYADI NURHIDAYAT, S.Pd., M.Sn  
HARDY ADILUHUNG, S.Sn., M.Sn  
Judul Tugas Akhir : PERANCANGAN FOLDING TROLLEY  
SEBAGAI KENDARAAN PENGANGKUT  
SAMPAH DENGAN KOMPARTEMEN  
PEMISAH



Nama : MUHAMMAD ALFAN AVI CENNA  
NIM : 1602184110  
Pembimbing Tugas Akhir : HARDY ADILUHUNG, S.Sn., M.Sn  
DANDI YUNIDAR, S.Sn., M.Ds.  
Judul Tugas Akhir : PERACANGAN UNIBODY DENGAN KONSEP  
FLAT TRACKER MENGGUNAKAN MATERIAL  
(FRP) PADA MOTOR CG 100



Nama : ERVIANDRA AHMAD ABDALLA  
NIM : 1602184118  
Pembimbing Tugas Akhir : YOGA PUJIRAHARJO, S.Sn.,M.Sn  
EDWIN BUYUNG SYARIF, S.T., M.Sn.  
Judul Tugas Akhir : PERANCANGAN SEPEDA MOTOR LISTRIK  
BERDESAIN KLASIK





## Program Studi S1 Desain Interior



Nama : FARHAN NURHILDI  
NIM : 1603150009  
Pembimbing Tugas Akhir : AKHMADI, S.T., M.Ds.  
ARDIANTO NUGROHO, S.Ds., M.A.B  
Judul Tugas Akhir : PERANCANGAN ULANG INTERIOR HOTEL  
UNPAD TRAINING CENTER KOTA BANDUNG



Nama : ZIKRI ALIF FADHILLAH  
NIM : 1603150051  
Pembimbing Tugas Akhir : AKHMADI, S.T., M.Ds.  
ARNANTI PRIMIANA YUNIATI, S.Ds., M.Ds  
Judul Tugas Akhir : PERANCANGAN ULANG INTERIOR HOTEL  
SANTIKA PREMIERE BINTANG EMPAT DI  
MALANG DENGAN PENDEKATAN IDENTITAS  
BRAND



Nama : FAHRYADZAN WIRA AGHNA  
NIM : 1603150065  
Pembimbing Tugas Akhir : MAHENDRA NUR HADIANSYAH, S.T., M.Ds  
GANESHA PUSPA NABILA, S.Sn., M.Ds  
Judul Tugas Akhir : PERANCANGAN INTERIOR STREET ART  
CENTER DI KOTA JAKARTA



Nama : SOFIAN SYAH RIJAL  
NIM : 1603151116  
Pembimbing Tugas Akhir : TOGAR MULYA RAJA, S.Ds., M.Ds.  
ARIESA FARIDA, S.T., M. Arch  
Judul Tugas Akhir : PERANCANGAN BARU INTERIOR  
SHOWROOM KTM DI TANGERANG



Nama : KEIFEE BINTANG TAMARRA  
NIM : 1603151262  
Pembimbing Tugas Akhir : IMTIHAN HANOM, S.Sn., M.Ds.  
RIZKA RACHMAWATI, S.Ds., M.B.A.  
Judul Tugas Akhir : PERANCANGAN ULANG INTERIOR SD  
ABATA ISLAMIC SCHOOL DI KARAWANG  
DENGAN METODE PEMBELAJARAN SENTRA



Nama : ADRIAN MUHAMMAD RAIHAN  
NIM : 1603152108  
Pembimbing Tugas Akhir : IMTIHAN HANOM, S.Sn., M.Ds.  
ERLANA ADU WISMOYO, S.Sn., M.Ds  
Judul Tugas Akhir : PERANCANGAN BARU INTERIOR  
BANGUNAN TAMAN KANAK KANAK  
SEKOLAH LUAR BIASA PURNAMA ASIH  
BANDUNG



Nama : FAZHRY FIRMANSYAH  
NIM : 1603154086  
Pembimbing Tugas Akhir : HENDI ANWAR, S.T., M.T.  
IRWANA ZULFIA BUDIONO, S.T., M.Eng.  
Judul Tugas Akhir : PERANCANGAN BARU INTERIOR  
KANTOR EFISHERY BANDUNG DENGAN  
PENDEKATAN ACTIVITY BASED WORKING



Nama : PANJI FALIQ GHAFFARI  
NIM : 1603160021  
Pembimbing Tugas Akhir : IMTIHAN HANOM, S.Sn., M.Ds.  
ARIESA FARIDA, S.T., M. Arch  
Judul Tugas Akhir : PERANCANGAN INTERIOR HOTEL BISNIS  
BINTANG EMPAT DI BANDUNG



Nama : MOHAMAD AGUNG RAMADHAN  
NIM : 1603160155  
Pembimbing Tugas Akhir : TITIHAN SARIHATI, S.Sn., M.Sn., M.Ds  
WIDYANESTI LIRITANTRI, S.Sn., MDes  
Judul Tugas Akhir : PERANCANGAN ULANG GEDUNG USAHA  
DAERAH KABUPATEN TANGERANG  
DENGAN PENDEKATAN AKTIVITAS DAN  
PERILAKU



Nama : DANANG ARYANDI SOEARDI PUTRA  
NIM : 1603160203  
Pembimbing Tugas Akhir : TITIHAN SARIHATI, S.Sn., M.Sn., M.Ds  
WIDYANESTI LIRITANTRI, S.Sn., MDes  
Judul Tugas Akhir : PERANCANGAN INTERIOR PUSAT KEGIATAN  
MUSIK MODERN DI KOTA BANDUNG



Nama : YUNIAMETA CHRISMAWATI  
NIM : 1603160245  
Pembimbing Tugas Akhir : Dr DJOKO MURDOWO, M.B.A.  
WIDYANESTI LIRITANTRI, S.Sn., MDes  
Judul Tugas Akhir : PERANCANGAN BARU HOTEL BISNIS  
BINTANG EMPAT DI BENDUNGAN HILIR  
DENGAN PENDEKATAN AKTIVITAS BISNIS



Nama : WAREN ADHYAKSA  
NIM : 1603163183  
Pembimbing Tugas Akhir : MAHENDRA NUR HADIANSYAH, S.T., M.Ds  
NIKEN LAKSITARINI, M.Ds  
Judul Tugas Akhir : PERANCANGAN ULANG INTERIOR BANDAR  
UDARA INTERNASIONAL ADI SOEMARMO  
DI SOLO



Nama : ANDRI YUDHITIRA  
NIM : 1603164154  
Pembimbing Tugas Akhir : ARNANTI PRIMIANA YUNIATI, S.Ds., M.Ds  
AKHMADI, S.T., M.Ds.  
Judul Tugas Akhir : PERANCANGAN ULANG COWORKING  
SPACE DAN KANTOR BANDUNG DIGITAL  
VALLEY



Nama : RIFQI MUHAMMAD NAJIN  
NIM : 1603164180  
Pembimbing Tugas Akhir : Dr. DJOKO MURDOWO, M.B.A.  
AKHMADI, S.T., M.Ds.  
Judul Tugas Akhir : PERANCANGAN ULANG PANTI SOSIAL  
ASUHAN ANAK BHAKTI PERTIWI  
MANGGAHANG BANDUNG

## Program Studi S1 Desain Interior



Nama : MUHAMMAD RAKA AL AZIZ  
NIM : 1603164270  
Pembimbing Tugas Akhir : RIZKA RACHMAWATI, S.Ds., M.B.A.  
ARIESA FARIDA, S.T., M. Arch  
Judul Tugas Akhir : PERANCANGAN REDESAIN HOTEL DLIRA KOTA PEKANBARU PROVINSI RIAU DENGAN PENDEKATAN BUDAYA ADAT MELAYU



Nama : NEBULA ARIQA SYIFA  
NIM : 1603170042  
Pembimbing Tugas Akhir : SANTI SALAYANTI, S.Sn., M.Sn.  
DODDY FRIESTYA ASHARSINYO, S.T., M.T.  
Judul Tugas Akhir : PERANCANGAN BARU INTERIOR DAY SPA & REFLEXOLOGY BALI DI KOTA BANDUNG



Nama : NIDA AYU FAUZIAH  
NIM : 1603170165  
Pembimbing Tugas Akhir : ERLANA ADLI WISMOYO, S.Sn., M.Ds.  
ARIESA FARIDA, S.T., M. Arch  
Judul Tugas Akhir : PERANCANGAN SDIT NURUL FIKRI DENGAN PENDEKATAN PSIKOLOGI RUANG DI KOTA DEPOK



Nama : ZOFIRUL MURSYIDAN  
NIM : 1603170234  
Pembimbing Tugas Akhir : IMTIHAN HANOM, S.Sn., M.Ds.  
ERLANA ADLI WISMOYO, S.Sn., M.Ds.  
Judul Tugas Akhir : PERANCANGAN ULANG INTERIOR REKTORAT UNIVERSITAS MUHAMMADIYAH BANGKA BELITUNG



Nama : FAUZIAH SYIFA SALSABILA  
NIM : 1603171232  
Pembimbing Tugas Akhir : RIZKA RACHMAWATI, S.Ds., M.B.A.  
ARIESA FARIDA, S.T., M. Arch  
Judul Tugas Akhir : DESAIN INTERIOR RUMAH SAKIT JIWA GRHA ATMA BANDUNG DENGAN PENDEKATAN MOOD-FOCUSED WELLNESS



Nama : KARENITA AYU SYAHLA  
NIM : 1603172125  
Pembimbing Tugas Akhir : SANTI SALAYANTI, S.Sn., M.Sn.  
SETIAMURTI RAHARDJO, S.T., M.T.  
Judul Tugas Akhir : PERANCANGAN ULANG INTERIOR TERMINAL LEUWI PANJANG KOTA BANDUNG DENGAN PENDEKATAN UNIVERSAL



Nama : MUHAMMAD REZA PRADIPTA  
NIM : 1603172276  
Pembimbing Tugas Akhir : ARNANTI PRIMIANA YUNIATI, S.Ds., M.Ds.  
TOGAR MULYA RAJA, S.Ds., M.Ds.  
Judul Tugas Akhir : PERANCANGAN CO-WORKING DI BANDUNG DENGAN PENDEKATAN LIMA PANCA INDERA



Nama : NAUFAL AULIA FARRAS  
NIM : 1603173217  
Pembimbing Tugas Akhir : IMTIHAN HANOM, S.Sn., M.Ds.  
ARIESA FARIDA, S.T., M. Arch  
Judul Tugas Akhir : PERANCANGAN BARU PADANG PANJANG CREATIVE HUB



Nama : RADEN DJATI PANCALAKSANA  
NIM : 1603174024  
Pembimbing Tugas Akhir : DODDY FRIESTYA ASHARSINYO, S.T., M.T.  
AKHMADI, S.T., M.Ds.  
Judul Tugas Akhir : PERANCANGAN ULANG INTERIOR KANTOR PUPR(BALE WIWITAN) KOTA TASIKMALAYA DENGAN PENDEKATAN AKTIVITAS DAN PERILAKU



Nama : ALIMAH KUSUMA PUTRI  
NIM : 1603174065  
Pembimbing Tugas Akhir : AIDA ANDRIANAWATI, S.T., M.Sn.  
DR ULLY IRMA MAULINA HANAFIAH, S.T., M.T.  
Judul Tugas Akhir : PERANCANGAN REDESAIN INTERIOR KANTOR PUSAT PENGEMBANGAN DAN PELINDUNGAN BAHASA DAN SASTRA DI KABUPATEN BOGOR DENGAN PENDEKATAN CORPORATE IDENTITY



Nama : ANISAH SAFITRI  
NIM : 1603174084  
Pembimbing Tugas Akhir : DR ULLY IRMA MAULINA HANAFIAH, S.T., M.T.  
Drs. TRI HARYOTEDJO, M.Ds.  
Judul Tugas Akhir : PERANCANGAN ULANG INTERIOR KANTOR DPRD KABUPATEN BANGGAI LAUT DENGAN PENDEKATAN AKTIVITAS YANG TRANSPARAN DAN EFISIEN.



Nama : SHEILA ERIZA SHAFIRA RAZANA UMAR  
NIM : 1603174087  
Pembimbing Tugas Akhir : TITIHAN SARIHATI, S.Sn., M.Sn., M.Ds.  
TOGAR MULYA RAJA, S.Ds., M.Ds.  
Judul Tugas Akhir : PERANCANGAN BARU INTERIOR CREATIVE HUB DI KOTA DEPOK



Nama : RUSYDAH MAUDINA NURAFIFAH  
NIM : 1603174114  
Pembimbing Tugas Akhir : FAJARSANI RETNO PALUPI, S.Sn., M.Ds.  
GANESHA PUSPA NABILA, S.Sn., M.Ds.  
Judul Tugas Akhir : PERANCANGAN ULANG PASAR IKAN MODERN DI SOREANG BANDUNG



Nama : YASMIN NILANADIA SAKINAH  
NIM : 1603174137  
Pembimbing Tugas Akhir : SANTI SALAYANTI, S.Sn., M.Sn.  
WIDYANESTI LIRITANTRI, S.Sn., MDes  
Judul Tugas Akhir : PERANCANGAN ULANG SEKOLAH DASAR LAZUARDI GCS DENGAN PENDEKATAN PSIKOLOGI RUANG

## Program Studi S1 Desain Interior



Nama : BILAL NAUFAL RAMDHANI  
NIM : 1603174176  
Pembimbing Tugas Akhir : SETIAMURTI RAHARJO, S.T., M.T.  
TITA CARDIAH, S.T., M.T.  
Judul Tugas Akhir : PERANCANGAN RE-DESIGN  
PERPUSTAKAAN DAN KEARSIPAN DAERAH  
PROVINSI JAWA BARAT



Nama : VANIA ANNISA  
NIM : 1603174208  
Pembimbing Tugas Akhir : HENDI ANWAR, S.T., M.T.  
HANA FAZA SURYA RUSYDA, S.T., M. Ars.  
Judul Tugas Akhir : PERANCANGAN INTERIOR HOTEL RESORT  
BINTANG TIGA DI TASIKMALAYA DENGAN  
PENDEKATAN LOKALITAS



Nama : MUHAMMAD HASAN BASHRI  
NIM : 1603174213  
Pembimbing Tugas Akhir : AGUSTINUS NUR ARIEF HAPSORO, S.T., M.T  
REZA HAMBALI WILMAN ABDULHADI, S.T.,  
M.A  
Judul Tugas Akhir : PERANCANGAN ULANG HOTEL SAHID  
MANDARIN KOTA PEKALONGAN DENGAN  
PENDEKATAN BRAND VALUE



Nama : ANUGERAH KURNIAWAN PUTRA PRATAMA  
NIM : 1603174216  
Pembimbing Tugas Akhir : HENDI ANWAR, S.T., M.T.  
HANA FAZA SURYA RUSYDA, S.T., M. Ars.  
Judul Tugas Akhir : PERANCANGAN REDESAIN V HOTEL  
&AMP; RESIDENCE BANDUNG DENGAN  
PENDEKATAN BRANDING



Nama : NADA SYIFA  
NIM : 1603174223  
Pembimbing Tugas Akhir : TITA CARDIAH, S.T., M.T.  
AHMAD NUR SHEHA GUNAWAN, S.T., M.T.  
Judul Tugas Akhir : PERANCANGAN ULANG INTERIOR UPT.  
PERPUSTAKAAN UNIVERSITAS SYIAH KUALA  
BANDA ACEH



Nama : ARINA NADA SELMA  
NIM : 1603174277  
Pembimbing Tugas Akhir : AGUS DODY PURNOMO, S.Sn., M.Ds  
KIKI PUTRI AMELIA, S.T., M.Ds.  
Judul Tugas Akhir : REDESAIN TAMAN BUDAYA KALIMANTAN  
BARAT DENGAN PENDEKATAN BUDAYA



Nama : ANNISA FAJRI LUTHFIANI  
NIM : 1603180003  
Pembimbing Tugas Akhir : ERLANA ADU WISMOYO, S.Sn, M.Ds  
RIZKA RACHMAWATI, S.Ds., M.B.A.  
Judul Tugas Akhir : PENERAPAN KONSEP HEALING  
ENVIRONMENT PADA PERANCANGAN  
ULANG INTERIOR RUMAH SAKIT UMUM  
TIPE C DI JAKARTA PUSAT



Nama : NENENG AWALIAH  
NIM : 1603180044  
Pembimbing Tugas Akhir : ERLANA ADU WISMOYO, S.Sn, M.Ds  
ARIESA FARIDA, S.T., M. Arch  
Judul Tugas Akhir : PERANCANGAN ULANG HOTEL NEO  
DIPATUKUR BANDUNG DENGAN  
PENDEKATAN PROGRAMMATIC DESIGN



Nama : ADINDA KIRANA DEWI  
NIM : 1603180104  
Pembimbing Tugas Akhir : AIDA ANDRIANAWATI, S.T.,M.Sn.  
NIKEN LAKSITARINI, M.Ds  
Judul Tugas Akhir : PERANCANGAN INTERIOR HOTEL BISNIS  
BINTANG 4 DI JAKARTA PUSAT DENGAN  
PENDEKATAN IDENTITAS PERUSAHAAN  
(CORPORATE IDENTITY)



Nama : ALIF NURRAHIIM SENAWIANTO  
NIM : 1603180110  
Pembimbing Tugas Akhir : DODDY FRIESTYA ASHARSINYO, S.T., M.T.  
Dr DJOKO MURDOWO, M.B.A.  
Judul Tugas Akhir : PERANCANGAN BARU SEKOLAH TINGGI  
SENI RUPA DAN DESAIN DENGAN  
PENDEKATAN DESAIN BIOFILIA



Nama : EGHA FAUZIA NATASYA  
NIM : 1603180118  
Pembimbing Tugas Akhir : DR ULLY IRMA MAULINA HANAFIAH, S.T.,  
M.T.  
NIKEN LAKSITARINI, M.Ds  
Judul Tugas Akhir : PERANCANGAN ULANG INTERIOR SMA  
PSDI ISLAMIC BOARDING SCHOOL DENGAN  
PENDEKATAN IDENTITAS SEKOLAH PSDI



Nama : SELLA MALINDA  
NIM : 1603180135  
Pembimbing Tugas Akhir : AGUSTINUS NUR ARIEF HAPSORO, S.T., M.T  
IRWANA ZULFIA BUDIONO, S.T., M.Eng.  
Judul Tugas Akhir : PERANCANGAN BARU PERPUSTAKAAN  
UMUM KOTA BANDUNG DENGAN  
PENDEKATAN DESAIN BIOFILIK



Nama : AFIFARADINA NURHIDAYAH  
NIM : 1603180137  
Pembimbing Tugas Akhir : DODDY FRIESTYA ASHARSINYO, S.T., M.T.  
Dr DJOKO MURDOWO, M.B.A.  
Judul Tugas Akhir : PERANCANGAN ULANG SMA NEGERI  
1 KOTAGAJAH DENGAN PENDEKATAN  
PSIKOLOGI



Nama : ANGEL APRILIA ADELIN  
NIM : 1603180156  
Pembimbing Tugas Akhir : AGUS DODY PURNOMO, S.Sn., M.Ds  
KIKI PUTRI AMELIA, S.T., M.Ds.  
Judul Tugas Akhir : PERANCANGAN INTERIOR HOTEL  
BINTANG 3 DE ZON DI BANDUNG DENGAN  
PENDEKATAN WARISAN BUDAYA

## Program Studi S1 Desain Interior



Nama : SHAVINA ALIFIA  
NIM : 1603180158  
Pembimbing Tugas Akhir : DEA AULIA WIDYAEVAN, S.T., M.Sn.  
ARDIANTO NUGROHO, S.Ds., M.A.B  
Judul Tugas Akhir : PERANCANGAN INTERIOR HEALTH STUDIES COMPLEX PADA UNIVERSITAS RIAU PEKANBARU DENGAN PENDEKATAN PSIKOLOGI PENGGUNA DAN WARNA



Nama : ANATITRI SATYANINGROOM OCTAVI  
NIM : 1603180165  
Pembimbing Tugas Akhir : RATRI WULANDARI, S.T., M.Sc., M.A.  
KIKI PUTRI AMELIA, S.T., M.Ds.  
Judul Tugas Akhir : PERANCANGAN INTERIOR HOTEL SOSROKUSUMAN, MALIOBORO DENGAN PENDEKATAN LOKALITAS BUDAYA JAWA



Nama : NAILA DHEA SYIFA  
NIM : 1603180183  
Pembimbing Tugas Akhir : IMTIHAN HANOM, S.Sn., M.Ds.  
ARIESA FARIDA, S.T., M. Arch  
Judul Tugas Akhir : PERANCANGAN BARU INTERIOR PERPUSTAKAAN UMUM DAERAH DAN KEARSIPAN MILIK PEMERINTAHAN KOTA BEKASI



Nama : DURRIYATU RIDFA  
NIM : 1603180198  
Pembimbing Tugas Akhir : AHMAD NUR SHEHA GUNAWAN, S.T., M.T.  
REZA HAMBALI WILMAN ABDULHADI, S.T., M.A  
Judul Tugas Akhir : PERANCANGAN ULANG KANTOR SDM DAN KEUANGAN BUMN PERUM PERURI KARAWANG DENGAN PENDEKATAN TEKNOLOGI



Nama : FITRI MELIYANI RAHAYU  
NIM : 1603180203  
Pembimbing Tugas Akhir : TITA CARDIAH, S.T., M.T.  
REZA HAMBALI WILMAN ABDULHADI, S.T., M.A  
Judul Tugas Akhir : PENGOPTIMALAN FASILITAS SEKOLAH TERHADAP MINAT WIRUSAHA SISWA SMA CITRA BERKAT TANGERANG



Nama : SITI FADIRA RAHMADINI  
NIM : 1603180213  
Pembimbing Tugas Akhir : Dr DJOKO MURDOWO, M.B.A.  
WIDYANESTI LIRITANTRI, S.Sn., MDes  
Judul Tugas Akhir : PERANCANGAN BARU INTERIOR APARTEMEN DI KOTA PALEMBANG DENGAN PENDEKATAN PERILAKU PENGGUNA



Nama : ZAHRA HABIBAH HILMI  
NIM : 1603180227  
Pembimbing Tugas Akhir : VIKA HARISTIANTI, S.Ds., M.T.  
KIKI PUTRI AMELIA, S.T., M.Ds.  
Judul Tugas Akhir : PERANCANGAN KANTOR PT. MITSUBISHI JAYA ELEVATOR DAN ESCALATOR JAKARTA



Nama : ADAM ADIN NUGROHO  
NIM : 1603180229  
Pembimbing Tugas Akhir : HENDI ANWAR, S.T., M.T.  
IRWANA ZULFIA BUDIONO, S.T., M.Eng.  
Judul Tugas Akhir : PERANGCANGAN INTERIOR RUMAH SAKIT SILOAM TB SIMATUPANG DENGAN PENDEKATAN BIOPHILIC



Nama : MUTHIA AULIA  
NIM : 1603180238  
Pembimbing Tugas Akhir : SANTI SALAYANTI, S.Sn., M.Sn.  
DODDY FRIESTYA ASHARSINYO, S.T., M.T.  
Judul Tugas Akhir : PERANCANGAN ULANG KANTOR PT. MUSTIKA RATU, TBK DENGAN PENDEKATAN CORPORATE IDENTITY



Nama : FATHIA SOERYA NURHALIZA  
NIM : 1603180243  
Pembimbing Tugas Akhir : TOGAR MULYA RAJA, S.Ds., M.Ds.  
WIDYANESTI LIRITANTRI, S.Sn., MDes  
Judul Tugas Akhir : PERANCANGAN ULANG INTERIOR GEDUNG A BBPOM BANDUNG DENGAN PENDEKATAN AKTIVITAS KERJA



Nama : ARISTA WIDYANI AJURA  
NIM : 1603180265  
Pembimbing Tugas Akhir : DR ULLY IRMA MAULINA HANAFIAH, S.T., M.T.  
Drs. TRI HAROTEDJO, M.Ds.  
Judul Tugas Akhir : PERANCANGAN HOTEL BISNIS BINTANG EMPAT DI BANDUNG DENGAN PENDEKATAN SPIRIT OF PLACE



Nama : MUHAMMAD RIVI ALDIAN NURSANDY  
NIM : 1603180271  
Pembimbing Tugas Akhir : DEA AULIA WIDYAEVAN, S.T., M.Sn.  
ARNANTI PRIMIANA YUNIATI, S.Ds., M.Ds  
Judul Tugas Akhir : PENDEKATAN SINEMATIK PADA PERANCANGAN ULANG BANDUNG CREATIVE HUB



Nama : MUHAMMAD DAFFA DHIYA 'ULHAQ  
NIM : 1603180276  
Pembimbing Tugas Akhir : ARNANTI PRIMIANA YUNIATI, S.Ds., M.Ds  
TOGAR MULYA RAJA, S.Ds., M.Ds.  
Judul Tugas Akhir : PERANCANGAN INTERIOR HOTEL BUTIK BINTANG EMPAT DI JAKARTA SELATAN DENGAN PENDEKATAN PSIKOLOGI RUANG



Nama : KHADZIYA MAHARANI KUSUMA  
NIM : 1603181043  
Pembimbing Tugas Akhir : TITIHAN SARIHATI, S.Sn., M.Sn., M.Ds  
SANTI SALAYANTI, S.Sn., M.Sn.  
Judul Tugas Akhir : PERANCANGAN BARU WOMEN BEAUTY SALON AND SPA DI KOTA BANDUNG DENGAN PENDEKATAN FEMININE INTERIOR STYLE

## Program Studi S1 Desain Interior



Nama : MEDIVA DYAH FAJRIANI  
NIM : 1603181060  
Pembimbing Tugas Akhir : TITIHAN SARIHATI, S.Sn., M.Sn., M.Ds  
SETIAMURTI RAHARDJO, S.T., M.T.  
Judul Tugas Akhir : PERANCANGAN BARU INTERIOR KANTOR  
CABANG DAN AREA BANK MANDIRI  
GRESIK DENGAN PENDEKATAN CORPORATE  
BRANDING



Nama : YANFA ALNUR FAJRI  
NIM : 1603181129  
Pembimbing Tugas Akhir : RANGGA FIRMANSYAH, S.Sn., M.Sc.  
NIKEN LAKSITARINI, M.Ds  
Judul Tugas Akhir : PERANCANGAN ULANG INTERIOR KANTOR  
PEMERINTAHAN DINAS PENDIDIKAN DAN  
KEBUDAYAAN KABUPATEN KUNINGAN



Nama : TIA MULYATI  
NIM : 1603181188  
Pembimbing Tugas Akhir : DR ULLY IRMA MAULINA HANAFIAH, S.T.,  
M.T.  
AIDA ANDRIANAWATI, S.T., M.Sn.  
Judul Tugas Akhir : PERANCANGAN INTERIOR SWISS-BEL  
RESORT & HOTEL KAWASAN SITU GUNUNG  
DENGAN PENDEKATAN LOKALITAS  
SUKABUMI



Nama : DINDA SALMARISHA  
NIM : 1603181222  
Pembimbing Tugas Akhir : RANGGA FIRMANSYAH, S.Sn., M.Sc.  
AIDA ANDRIANAWATI, S.T., M.Sn.  
Judul Tugas Akhir : PERANCANGAN ULANG INTERIOR RUMAH  
SAKIT UMUM KASIH BUNDA CIMAH, JAWA  
BARAT DENGAN PENDEKATAN HEALING  
ENVIRONMENT



Nama : SILMI NOVIA MUNTAKILAH  
NIM : 1603181280  
Pembimbing Tugas Akhir : Dr DJOKO MURDOWO, M.B.A.  
WIDYANESTI LIRITANTRI, S.Sn., MDes  
Judul Tugas Akhir : PERANCANGAN BARU INTERIOR HILTON  
HOTEL RESOR DI LEMBANG DENGAN  
PENDEKATAN HEALING ENVIRONMENT



Nama : RANTI YUWANDINI  
NIM : 1603183122  
Pembimbing Tugas Akhir : Dr DJOKO MURDOWO, M.B.A.  
RATRI WULANDARI, S.T., M.Sc., M.A.  
Judul Tugas Akhir : PERANCANGAN ULANG KANTOR PT.  
SURVEYOR INDONESIA DI JAKARTA  
DENGAN PENDEKATAN IDENTITAS  
PERUSAHAAN (CORPORATE IDENTITY)



Nama : FARAH MUTIAH  
NIM : 1603183173  
Pembimbing Tugas Akhir : IRWAN SUDARISMAN, S.T., M.T.  
HENDI ANWAR, S.T., M.T.  
Judul Tugas Akhir : PERANCANGAN ULANG INTERIOR GEDUNG  
BD RUMAH SAKIT UMUM DAERAH KOTA  
DEPOK DENGAN PENDEKATAN HEALING  
ENVIRONMENT



Nama : KHARISMA PUTRI  
NIM : 1603183197  
Pembimbing Tugas Akhir : AGUS DODY PURNOMO, S.Sn., M.Ds  
TITIHAN SARIHATI, S.Sn., M.Sn., M.Ds  
Judul Tugas Akhir : PERANCANGAN BARU INTERIOR HOTEL  
BUTIK DI KOTA BANDUNG DENGAN  
PENDEKATAN LOKALITAS



Nama : KINANTI HANALIFA AIRATIQ  
NIM : 1603183207  
Pembimbing Tugas Akhir : DR ULLY IRMA MAULINA HANAFIAH, S.T.,  
M.T.  
RANGGA FIRMANSYAH, S.Sn., M.Sc.  
Judul Tugas Akhir : PERANCANGAN ULANG INTERIOR HOTEL  
FOUR POINTS BY SHERATON BANDUNG  
DENGAN PENDEKATAN LOKALITAS TEMPAT



Nama : PUSPA ALIFAH ALMAS  
NIM : 1603183212  
Pembimbing Tugas Akhir : HANA FAZA SURYA RUSYDA, S.T., M. Ars.  
IRWANA ZULFIA BUDIONO, S.T., M.Eng.  
Judul Tugas Akhir : PERANCANGAN INTERIOR AREA UMKM  
PADA SHOPPING CENTER DENGAN  
PENDEKATAN BIOFILIK DI KOTA BANDUNG



Nama : MUHAMMAD FARREL ADISAPUTRA  
NIM : 1603183220  
Pembimbing Tugas Akhir : VIKA HARISTIANTI, S.Ds., M.T.  
KIKI PUTRI AMELIA, S.T., M.Ds.  
Judul Tugas Akhir : PERANCANGAN ULANG RUMAH SAKIT  
KELUARGA KITA DI TANGERANG DENGAN  
PENDEKATAN EFISIENSI



Nama : KENANGA MAHARANI AZNEL  
NIM : 1603183224  
Pembimbing Tugas Akhir : TITIHAN SARIHATI, S.Sn., M.Sn., M.Ds  
SANTI SALAYANTI, S.Sn., M.Sn.  
Judul Tugas Akhir : PERANCANGAN INTERIOR THANOPHO  
HOTEL RESORT BINTANG TIGA DENGAN  
PENDEKATAN LOKALITAS



Nama : TAMMA TSAQLA DANINGTYA  
NIM : 1603183240  
Pembimbing Tugas Akhir : AGUSTINUS NUR ARIEF HAPSORO, S.T., M.T.  
IRWANA ZULFIA BUDIONO, S.T., M.Eng.  
Judul Tugas Akhir : PERANCANGAN ULANG INTERIOR  
GEDUNG FAKULTAS PENDIDIKAN ILMU  
PENGETAHUAN SOSIAL UNIVERSITAS  
PENDIDIKAN INDONESIA DENGAN  
PENDEKATAN INTERIOR RAMAH  
LINGKUNGAN



Nama : NOVIASARI LIANI  
NIM : 1603183266  
Pembimbing Tugas Akhir : TITA CARDIAH, S.T., M.T.  
Dr DJOKO MURDOWO, M.B.A.  
Judul Tugas Akhir : PERANCANGAN BARU INTERIOR ASTACALA  
HOTEL DAN EXHIBITION HALL DI KOTA  
BOGOR DENGAN PENDEKATAN AKTIVITAS



## Program Studi S1 Desain Interior



Nama : AMELIA PUTRI DIANTY  
NIM : 1603184002  
Pembimbing Tugas Akhir : AGUSTINUS NUR ARIEF HAPSORO, S.T., M.T  
REZA HAMBALI WILMAN ABDULHADI, S.T., M.A  
Judul Tugas Akhir : PERANCANGAN BARU INTERIOR HOTEL DAN GALLERY DENGAN PENDEKATAN INTERIOR LANSEKAP



Nama : BUNGA BESTARI PUTRI  
NIM : 1603184006  
Pembimbing Tugas Akhir : AIDA ANDRIANAWATI, S.T., M.Sn.  
NIKEN LAKSITARINI, M.Ds  
Judul Tugas Akhir : REDESAIN INTERIOR DEALER SHOWROOM MOBIL DAIHATSU KARAWANG DENGAN PENDEKATAN BRAND IDENTITY



Nama : HASNA SITI AULIYA  
NIM : 1603184007  
Pembimbing Tugas Akhir : VIKA HARISTIANTI, S.Ds., M.T  
GANESHA PUSPA NABILA, S.Sn., M.Ds  
Judul Tugas Akhir : PERANCANGAN DESAIN ULANG SEKOLAH MENENGAH KEJURUAN NEGERI (SMKN) 1 KATAPANG BIDANG KEAHLIAN TEKNOLOGI REKAYASA, TEKNOLOGI INFORMATIKA DAN KOMUNIKASI, JAWA BARAT



Nama : IRNADE SALVA SUTYANINGSIH  
NIM : 1603184009  
Pembimbing Tugas Akhir : ARNANTI PRIMIANA YUNIATI, S.Ds., M.Ds  
ARDIANTO NUGROHO, S.Ds., M.A.B  
Judul Tugas Akhir : PERANCANGAN ULANG INTERIOR PLAZA PRAGOLO SEBAGAI PUSAT UMMK DAN CREATIVE HUB KABUPATEN PATI DENGAN PENDEKATAN AKTIVITAS



Nama : RASYA MAULY FADHILLA  
NIM : 1603184010  
Pembimbing Tugas Akhir : DEA AULIA WIDYAEVAN, S.T., M.Sn.  
ARDIANTO NUGROHO, S.Ds., M.A.B  
Judul Tugas Akhir : PERANCANGAN WELLNESS CENTER DENGAN PENDEKATAN HEALING ENVIRONMENT



Nama : SUKMA SUCI MUSTIKA SARI  
NIM : 1603184012  
Pembimbing Tugas Akhir : AKHMADI, S.T., M.Ds.  
DEA AULIA WIDYAEVAN, S.T., M.Sn.  
Judul Tugas Akhir : PERANCANGAN BARU INTERIOR PERPUSTAKAAN UMUM KABUPATEN BEKASI DENGAN PENDEKATAN AKTIVITAS DAN PERILAKU PENGGUNA



Nama : NURUL QOMARIYAH  
NIM : 1603184016  
Pembimbing Tugas Akhir : RIZKA RACHMAWATI, S.Ds., M.B.A.  
VIKA HARISTIANTI, S.Ds., M.T  
Judul Tugas Akhir : PERANCANGAN PERPUSTAKAAN UMUM KOTA BEKASI



Nama : EMRIJAL ANUGRAH  
NIM : 1603184018  
Pembimbing Tugas Akhir : DEA AULIA WIDYAEVAN, S.T., M.Sn.  
ARNANTI PRIMIANA YUNIATI, S.Ds., M.Ds  
Judul Tugas Akhir : PERANCANGAN INTERIOR CREATIVE SPACE DI KOTA TASIKMALAYA



Nama : DAFFA ADITYA PRATAMA  
NIM : 1603184021  
Pembimbing Tugas Akhir : ERLANA ADLI WISMOMO, S.Sn., M.Ds  
IMTIHAN HANOM, S.Sn., M.Ds.  
Judul Tugas Akhir : PERANCANGAN ULANG GRAMEDIA SUDIRMAN YOGYAKARTA DENGAN PENDEKATAN PROGRAMMATIC DESIGN



Nama : I DEWA KETUT SUARDHITA  
NIM : 1603184022  
Pembimbing Tugas Akhir : Drs. TRI HARYOTEDJO, M.Ds.  
ARDIANTO NUGROHO, S.Ds., M.A.B  
Judul Tugas Akhir : PERANCANGAN BARU INTERIOR BANK BNI KANTOR CABANG UTAMA BANJARMASIN DENGAN PENDEKATAN LOKALITAS DAN CORPORATE IDENTITY



Nama : MUHAMAD ABEL ALFARIZY  
NIM : 1603184023  
Pembimbing Tugas Akhir : AHMAD NUR SHEHA GUNAWAN, S.T., M.T.  
REZA HAMBALI WILMAN ABDULHADI, S.T., M.A  
Judul Tugas Akhir : PERANCANGAN BARU ALOFT HOTEL BINTANG 4 DENGAN TARGET PENGUNJUNG MILLENNIAL DAN GEN Z DENGAN PENDEKATAN TEKNOLOGI



Nama : ZETTA ANDALUSIA ZAHRA  
NIM : 1603184025  
Pembimbing Tugas Akhir : SETIAMURTI RAHADJO, S.T., M.T.  
GANESHA PUSPA NABILA, S.Sn., M.Ds  
Judul Tugas Akhir : REDESAIN INTERIOR LEMBAGA BAHASA LIA PENGAGEGAN



Nama : SHINTA LARISTA  
NIM : 1603184026  
Pembimbing Tugas Akhir : RIZKA RACHMAWATI, S.Ds., M.B.A.  
DEA AULIA WIDYAEVAN, S.T., M.Sn.  
Judul Tugas Akhir : PERANCANGAN INTERIOR RUMAH SAKIT IBU DAN ANAK WILAYAH REGOL KOTA BANDUNG



Nama : SHINTA LARISTA  
NIM : 1603184026  
Pembimbing Tugas Akhir : RIZKA RACHMAWATI, S.Ds., M.B.A.  
DEA AULIA WIDYAEVAN, S.T., M.Sn.  
Judul Tugas Akhir : PERANCANGAN INTERIOR RUMAH SAKIT IBU DAN ANAK WILAYAH REGOL KOTA BANDUNG



## Program Studi S1 Desain Interior



Nama : AINI ANGGRAENI  
NIM : 1603184029  
Pembimbing Tugas Akhir : AHMAD NUR SHEHA GUNAWAN, S.T., M.T.  
REZA HAMBALI WILMAN ABDULHADI, S.T., M.A  
Judul Tugas Akhir : PERANCANGAN INTERIOR BARU GEDUNG  
PUSAT RISET SEJARAH RASULULLAH,  
UNIVERSITAS ISLAM NEGERI BANDUNG



Nama : RARAS CANDRANINGTYAS  
NIM : 1603184031  
Pembimbing Tugas Akhir : IRWAN SUDARISMAN, S.T., M.T.  
IRWANA ZULFIA BUDIONO, S.T., M.Eng.  
Judul Tugas Akhir : PERANCANGAN ULANG INTERIOR  
MAL PELAYANAN PUBLIK KABUPATEN  
PANDEGLANG DENGAN PENDEKATAN  
AKTIVITAS



Nama : THERESIA DEVI DWIANA  
NIM : 1603184032  
Pembimbing Tugas Akhir : AKHMADI, S.T., M.Ds.  
ARDIANTO NUGROHO, S.Ds., M.A.B  
Judul Tugas Akhir : PERANCANGAN ULANG INTERIOR KANTOR  
ASURANSI MEGA JAKARTA SELATAN



Nama : GINA AGNIA AMAJIDA  
NIM : 1603184033  
Pembimbing Tugas Akhir : TITA CARDIAH, S.T., M.T.  
REZA HAMBALI WILMAN ABDULHADI, S.T.,  
M.A  
Judul Tugas Akhir : PERANCANGAN ULANG FRONT ONE  
AKSHAYA HOTEL DI KOTA KARAWANG  
DENGAN PENDEKATAN AKTIVITAS



Nama : SHINTA NUR ARAFAH  
NIM : 1603184036  
Pembimbing Tugas Akhir : DR ULLY IRMA MAULINA HANAFIAH, S.T.,  
M.T.  
AIDA ANDRIANAWATI, S.T., M.Sn.  
Judul Tugas Akhir : PERANCANGAN ULANG INTERIOR DAN  
PENGEMBANGAN PONDOK PESANTREN  
MAHASISWA ROUDHOTUL JANNAH  
BANDUNG DENGAN PENDEKATAN BUDAYA  
PESANTREN LDII



Nama : EGA ARISEFTIA  
NIM : 1603184038  
Pembimbing Tugas Akhir : SANTI SALAYANTI, S.Sn., M.Sn.  
AGUS DODY PURNOMO, S.Sn., M.Ds  
Judul Tugas Akhir : PERANCANGAN ULANG INTERIOR HOTEL  
SEULAWAH GRAND VIEW BATU MALANG  
DENGAN PENDEKATAN LOKALITAS



Nama : SAFIRA FIRDAUS  
NIM : 1603184040  
Pembimbing Tugas Akhir : VIKA HARISTIANTI, S.Ds., M.T  
KIKI PUTRI AMELIA, S.T., M.Ds.  
Judul Tugas Akhir : PERANCANGAN INTERIOR HOTEL BUTIK  
DI KAWASAN HEERENSTRAAT KOTA  
PASURUAN DENGAN PENDEKATAN  
COLONIAL HERITAGE



Nama : SHEILA SALSABILA ARI PUTRI  
NIM : 1603184041  
Pembimbing Tugas Akhir : AKHMADI, S.T., M.Ds.  
DEA AULIA WIDYAEVAN, S.T., M.Sn.  
Judul Tugas Akhir : PERANCANGAN ULANG INTERIOR  
PERPUSTAKAAN UMUM KOTA SURABAYA  
DENGAN KONSEP SMART LIBRARY



Nama : AMELIA RAHMADANI PUTRI  
NIM : 1603184049  
Pembimbing Tugas Akhir : AKHMADI, S.T., M.Ds.  
ARDIANTO NUGROHO, S.Ds., M.A.B  
Judul Tugas Akhir : PERANCANGAN CHILDREN CENTRE DI  
BUMI SERPONG DAMAI (BSD), TANGERANG  
SELATAN DENGAN PENDEKATAN ACTIVE  
LEARNING



Nama : AMELINDA RAHMA  
NIM : 1603184050  
Pembimbing Tugas Akhir : RIZKA RACHMAWATI, S.Ds., M.B.A.  
ERLANA ADU WISMOMO, S.Sn., M.Ds  
Judul Tugas Akhir : PERANCANGAN ULANG INTERIOR UPT  
PERPUSTAKAAN PROKLAMATOR BUNG  
HATTA KOTA BUKITTINGGI



Nama : HEVY VERLY NUGRAHANTINIA  
NIM : 1603184051  
Pembimbing Tugas Akhir : RIZKA RACHMAWATI, S.Ds., M.B.A.  
ARIESA FARIDA, S.T., M. Arch  
Judul Tugas Akhir : PERANCANGAN ULANG INTERIOR  
SMA AL-FATAH YPKP SENTANI GUNA  
MENINGKATKAN PROSES PEMBELAJARAN



Nama : NELSA SITI NURHALIZA  
NIM : 1603184054  
Pembimbing Tugas Akhir : AGUS DODY PURNOMO, S.Sn., M.Ds  
TITA CARDIAH, S.T., M.T.  
Judul Tugas Akhir : PERANCANGAN PUSAT BUDAYA SUNDA DI  
KABUPATEN GARUT DENGAN PENDEKATAN  
BUDAYA GARUT



Nama : MA'RIFATUZZAHRAH SYAFI  
NIM : 1603184056  
Pembimbing Tugas Akhir : RANGGA FIRMANSYAH, S.Sn., M.Sc.  
DR ULLY IRMA MAULINA HANAFIAH, S.T.,  
M.T.  
Judul Tugas Akhir : PERANCANGAN ULANG INTERIOR  
PERPUSTAKAAN PROVINSI SULAWESI  
SELATAN DENGAN KONSEP LEARNING  
COMMONS



Nama : LISA JULI WARDANA LOJAYA  
NIM : 1603184057  
Pembimbing Tugas Akhir : DODDY FRIESTYA ASHARSINYO, S.T., M.T.  
MAHENDRA NUR HADIANSYAH, S.T., M.Ds  
Judul Tugas Akhir : PERANCANGAN INTERIOR SEKOLAH TINGGI  
MUSIK PALEMBANG DENGAN PENDEKATAN  
ANALOGI ALUNAN MUSIK

## Program Studi S1 Desain Interior



Nama : DANIAR TYAS PRAMESTI  
NIM : 1603184058  
Pembimbing Tugas Akhir : IRWAN SUDARISMAN, S.T., M.T.  
HENDI ANWAR, S.T., M.T.  
Judul Tugas Akhir : PERANCANGAN RE-DESIGN INTERIOR  
SMAN 3 TARUNA ANGKASA MADIUN  
DENGAN PENDEKATAN AKTIVITAS



Nama : VENIA LORENSYA  
NIM : 1603184059  
Pembimbing Tugas Akhir : HANA FAZA SURYA RUSYDA, S.T., M. Ars.  
IRWANA ZULFIA BUDIONO, S.T., M.Eng.  
Judul Tugas Akhir : PERANCANGAN BARU HOTEL WHIZ PRIME  
DEZON N.V. DENGAN PENDEKATAN BRAND  
IDENTITY



Nama : DESI HERDIYANTI  
NIM : 1603184061  
Pembimbing Tugas Akhir : DEA AULIA WIDYAEVAN, S.T., M.Sn.  
AKHMADI, S.T., M.Ds.  
Judul Tugas Akhir : PERANCANGAN BARU PUSAT PENDIDIKAN  
DAN TERAPI AUTIS DI KARAWANG DENGAN  
PENDEKATAN CONTEXTUAL DESIGN



Nama : TIARA ALZENA  
NIM : 1603184063  
Pembimbing Tugas Akhir : ERLANA ADLI WISMOYO, S.Sn., M.Ds  
IMTIHAN HANOM, S.Sn., M.Ds.  
Judul Tugas Akhir : PERANCANGAN ULANG INTERIOR  
MUSEUM POS INDONESIA DI BANDUNG  
DENGAN PENDEKATAN PSIKOLOGIS RUANG



Nama : GISSA NURHALISA  
NIM : 1603184064  
Pembimbing Tugas Akhir : ERLANA ADLI WISMOYO, S.Sn., M.Ds  
ARIESA FARIDA, S.T., M. Arch  
Judul Tugas Akhir : PERANCANGAN ULANG INTERIOR  
NARAPATI INDAH SYARIAH BOUTIQUE  
HOTEL DAN CONVENTION



Nama : AMANDA PUTRI KIRANA  
NIM : 1603184065  
Pembimbing Tugas Akhir : RATRI WULANDARI, S.T., M.Sc., M.A.  
KIKI PUTRI AMELIA, S.T., M.Ds.  
Judul Tugas Akhir : PERANCANGAN HOTEL RESORT BINTANG  
3 DI SITU PATENGGANG DENGAN  
PENDEKATAN VERNAKULAR SUNDA



Nama : YARA BYTA NADIRA  
NIM : 1603184068  
Pembimbing Tugas Akhir : HANA FAZA SURYA RUSYDA, S.T., M. Ars.  
HENDI ANWAR, S.T., M.T.  
Judul Tugas Akhir : PERANCANGAN ULANG KANTOR DINAS  
LINGKUNGAN HIDUP DAN KEHUTANAN  
RIAU DENGAN PENDEKATAN AKTIVITAS



Nama : ALIFAH HANIFIA RIFANTI  
NIM : 1603184070  
Pembimbing Tugas Akhir : DR ULLY IRMA MAULINA HANAFIAH, S.T.,  
M.T.  
NIKEN LAKSITARINI, M.Ds  
Judul Tugas Akhir : PERANCANGAN ULANG YAYASAN PANTI  
ASUHAN MUSLIMIN JAYA SUKABUMI  
DENGAN PENDEKATAN AKTIVITAS DAN  
KARAKTERISTIK KEBUTUHAN PENGGUNA



Nama : YASMIN ADILA RAMDAN  
NIM : 1603184071  
Pembimbing Tugas Akhir : AGUS DODY PURNOMO, S.Sn., M.Ds  
TITA CARDIAH, S.T., M.T.  
Judul Tugas Akhir : REDESAIN INTERIOR GEDUNG DEWAN  
KESENIAN CIANJUR DENGAN PENDEKATAN  
ANALOGI KECAPI



Nama : SALSABILA MIERSZAN FAIRUZSALWA  
NIM : 1603184074  
Pembimbing Tugas Akhir : HANA FAZA SURYA RUSYDA, S.T., M. Ars.  
IRWANA ZULFIA BUDIONO, S.T., M.Eng.  
Judul Tugas Akhir : PERANCANGAN ULANG INTERIOR INSAN  
CENDEKIA MADANI BOARDING SCHOOL  
DENGAN PENDEKATAN BIOPHILIC DESIGN



Nama : RALDA FITRIA ZAHRA  
NIM : 1603184077  
Pembimbing Tugas Akhir : AHMAD NUR SHEHA GUNAWAN, S.T., M.T.  
REZA HAMBALI WILMAN ABDULHADI, S.T.,  
M.A  
Judul Tugas Akhir : PERANCANGAN INTERIOR NEW DESAIN  
KEJAKSAAN NEGERI CIANJUR DI ERA  
PERKEMBANGAN TEKNOLOGI DIGITAL



Nama : AGNIA LUTFIYAH SALSABILA  
NIM : 1603184079  
Pembimbing Tugas Akhir : HANA FAZA SURYA RUSYDA, S.T., M. Ars.  
IRWAN SUDARISMAN, S.T., M.T.  
Judul Tugas Akhir : PERANCANGAN ULANG INTERIOR KANTOR  
CABANG BANK SWASTA X BANDUNG  
DENGAN PENDEKATAN GREEN DESIGN



Nama : SHABILA SUCIANTY PUTRI ARIFIN  
NIM : 1603184080  
Pembimbing Tugas Akhir : DEA AULIA WIDYAEVAN, S.T., M.Sn.  
ARDIANTO NUGROHO, S.Ds., M.A.B  
Judul Tugas Akhir : PERANCANGAN KANTOR BUKALAPAK  
RESEARCH DAN DEVELOPMENT DI KOTA  
BANDUNG DENGAN PENDEKATAN BRAND  
IDENTITY



Nama : ABDAHTUL KARIMAH  
NIM : 1603184082  
Pembimbing Tugas Akhir : AIDA ANDRIANAWATI, S.T., M.Sn.  
DR ULLY IRMA MAULINA HANAFIAH, S.T.,  
M.T.  
Judul Tugas Akhir : PERANCANGAN ULANG STASIUN  
COMMUTER LINE BOGOR DENGAN  
PENDEKATAN PERILAKU PENGGUNA

## Program Studi S1 Desain Interior



Nama : FAUZIYAH AFNI  
 NIM : 1603184083  
 Pembimbing Tugas Akhir : AGUSTINUS NUR ARIEF HAPSORO, S.T., M.T  
 REZA HAMBALI WILMAN ABDULHADI, S.T., M.A  
 Judul Tugas Akhir : PERANCANGAN ULANG KANTOR BADAN KEUANGAN DAERAH PROVINSI SUMATERA BARAT DENGAN PENDEKATAN AKTIVITAS



Nama : ALFIANSI NURUL FATIMAH AZZAHRA  
 NIM : 1603184084  
 Pembimbing Tugas Akhir : TOGAR MULYA RAJA, S.Ds., M.Ds.  
 WIDYANESTI LIRITANTRI, S.Sn., MDes  
 Judul Tugas Akhir : PERANCANGAN INTERIOR COWORKING SPACE DI KOTA BANDUNG



Nama : RIZKA TAUFIK SYAMLAN  
 NIM : 1603184086  
 Pembimbing Tugas Akhir : RIZKA RACHMAWATI, S.Ds., M.B.A.  
 DEA AULIA WIDYAEVAN, S.T., M.Sn.  
 Judul Tugas Akhir : REDESAIN INTERIOR RUMAH SAKIT UMUM TIPE C DI KABUPATEN BEKASI DESAIN INTERIOR DENGAN PENDEKATAN PSIKOLOGI RUANG



Nama : RHAMA NURSYIFA SONIA  
 NIM : 1603184087  
 Pembimbing Tugas Akhir : Drs. TRI HARYOTEDJO, M.Ds.  
 MAHENDRA NUR HADIANSYAH, S.T., M.Ds  
 Judul Tugas Akhir : PERANCANGAN NEW DESAIN KANTOR SEKRETARIAT DAERAH DI KABUPATEN KUNINGAN



Nama : RAUDIA TUZAHARA  
 NIM : 1603184089  
 Pembimbing Tugas Akhir : AGUSTINUS NUR ARIEF HAPSORO, S.T., M.T  
 AHMAD NUR SHEHA GUNAWAN, S.T., M.T.  
 Judul Tugas Akhir : PERANCANGAN ULANG KANTOR BUPATI SOLOK DENGAN PENDEKATAN DESAIN RAMAH LINGKUNGAN



Nama : OKTAVIANI KHUZUMAH WARDANI  
 NIM : 1603184090  
 Pembimbing Tugas Akhir : HANA FAZA SURYA RUSYDA, S.T., M. Ars.  
 HENDI ANWAR, S.T., M.T.  
 Judul Tugas Akhir : PERANCANGAN REST AREA DE NGASO DENGAN PENDEKATAN BIOPHILIC



Nama : REZA AMALIA FITRIANI  
 NIM : 1603184096  
 Pembimbing Tugas Akhir : Dr DJOKO MURDOWO, M.B.A.  
 WIDYANESTI LIRITANTRI, S.Sn., MDes  
 Judul Tugas Akhir : PERANCANGAN ULANG PESANTREN AL MAHSYAR NURUL IMAN TENGGARONG SEBERANG



Nama : PUTRIDANA AKMALLIA  
 NIM : 1603184098  
 Pembimbing Tugas Akhir : RANGGA FIRMANSYAH, S.Sn., M.Sc.  
 NIKEN LAKSITARINI, M.Ds  
 Judul Tugas Akhir : LAPORAN TUGAS AKHIR PERANCANGAN ULANG INTERIOR HOTEL SANTIKA CIREBON



Nama : DHIYYA AMALIA SOVIE PUTRI  
 NIM : 1603184105  
 Pembimbing Tugas Akhir : VIKA HARISTIANTI, S.Ds., M.T  
 GANESHA PUSPA NABILA, S.Sn., M.Ds  
 Judul Tugas Akhir : PERANCANGAN TAMAN KANAK-KANAK DAN DAYCARE



Nama : ACHMAD JIDAN ALDI YANIS  
 NIM : 1603184111  
 Pembimbing Tugas Akhir : ERLANA ADU WISMOYO, S.Sn, M.Ds  
 RIZKA RACHMAWATI, S.Ds., M.B.A.  
 Judul Tugas Akhir : PERANCANGAN INTERIOR COWORKING SPACE DI JAKARTA DENGAN PENDEKATAN PERILAKU MANUSIA



Nama : RAHIMA RAMADHANI WIYATASARI  
 NIM : 1603184113  
 Pembimbing Tugas Akhir : RANGGA FIRMANSYAH, S.Sn., M.Sc.  
 DR ULLY IRMA MAULINA HANAFIAH, S.T., M.T.  
 Judul Tugas Akhir : PERANCANGAN INTERIOR AL AZHAR INTERNATIONAL ISLAMIC BOARDING SCHOOL TANGERANG PUTRI DENGAN PENDEKATAN ARSITEKTUR ISLAM



Nama : UTARI NUR AFISAH  
 NIM : 1603184115  
 Pembimbing Tugas Akhir : AHMAD NUR SHEHA GUNAWAN, S.T., M.T.  
 AGUSTINUS NUR ARIEF HAPSORO, S.T., M.T  
 Judul Tugas Akhir : PERANCANGAN ULANG HOTEL LENORA DI KOPO BANDUNG DENGAN PENDEKATAN TEKNOLOGI



Nama : TSAMIRA AZAMI  
 NIM : 1603184119  
 Pembimbing Tugas Akhir : TOGAR MULYA RAJA, S.Ds., M.Ds.  
 ARIESA FARIDA, S.T., M. Arch  
 Judul Tugas Akhir : PERANCANGAN ULANG KANTOR PT. FINNET INDONESIA DENGAN PENDEKATAN PSIKOLOGI RUANG



Nama : NABILA NUR FATIRA  
 NIM : 1603184120  
 Pembimbing Tugas Akhir : AIDA ANDRIANAWATI, S.T., M.Sn.  
 RANGGA FIRMANSYAH, S.Sn., M.Sc.  
 Judul Tugas Akhir : PERANCANGAN BARU INTERIOR ERHA DERMACENTER DENGAN PENDEKATAN IDENTITAS

## Program Studi S1 Desain Interior



Nama : YUMNA ALMIRA BADR  
NIM : 1603184121  
Pembimbing Tugas Akhir : DEA AULIA WIDYAEVAN, S.T., M.Sn.  
ARNANTI PRIMIANA YUNIATI, S.Ds., M.Ds.  
Judul Tugas Akhir : PERANCANGAN INTERIOR KANTOR  
BLIBLI.COM DI KOTA BANDUNG DENGAN  
PENDEKATAN AKTIVITAS



Nama : I GEDE NANDA ARYA SUPUTRA  
NIM : 1603184130  
Pembimbing Tugas Akhir : MAHENDRA NUR HADIANSYAH, S.T., M.Ds  
GANESHA PUSPA NABILA, S.Sn., M.Ds  
Judul Tugas Akhir : REDESAIN GEDUNG DINA DENPASAR  
BERDASARKAN ESENSI DESAIN NEO-  
VERNAKULAR



Nama : GHINA NOVIANDARI PUTERI  
NIM : 1603184132  
Pembimbing Tugas Akhir : TOGAR MULYA RAJA, S.Ds., M.Ds.  
AGUSTINUS NUR ARIEF HAPSORO, S.T., M.T  
Judul Tugas Akhir : PERANCANGAN DESAIN BARU GEDUNG  
PERTUNJUKAN OPERA KEMAYORAN



Nama : NABILA HANA' SALIMAH  
NIM : 1603184139  
Pembimbing Tugas Akhir : Drs. TRI HARYOTEDJO, M.Ds.  
MAHENDRA NUR HADIANSYAH, S.T., M.Ds  
Judul Tugas Akhir : REDESAIN PERPUSTAKAAN UNIVERSITAS  
KRISTEN MARANATHA



Nama : REZKI SAPUTRI  
NIM : 1603184143  
Pembimbing Tugas Akhir : TITIHAN SARIHATI, S.Sn., M.Sn., M.Ds  
TOGAR MULYA RAJA, S.Ds., M.Ds.  
Judul Tugas Akhir : PERANCANGAN INTERIOR RUMAH SAKIT  
JIWA, KALIMANTAN UTARA DENGAN  
PENDEKATAN HEALING ENVIRONMENT



Nama : NABILA AZMY  
NIM : 1603184144  
Pembimbing Tugas Akhir : AGUSTINUS NUR ARIEF HAPSORO, S.T., M.T  
REZA HAMBALI WILMAN ABDULHADI, S.T.,  
M.A  
Judul Tugas Akhir : PERANCANGAN BARU DESAIN INTERIOR  
HOTEL RESOR DI TANJUNG LESUNG  
DENGAN PENDEKATAN DESAIN NEO-  
VERNAKULAR



Nama : REVITA RATNA JULIETA NASTA  
NIM : 1603184145  
Pembimbing Tugas Akhir : IRWAN SUDARISMAN, S.T., M.T.  
IRWANA ZULFIA BUDIONO, S.T., M.Eng.  
Judul Tugas Akhir : REDESAIN KANTOR PENGAWASAN DAN  
PELAYANAN, BEA DAN CUKAI TIPE MADYA  
PABEAN C CIREBON DENGAN PENDEKATAN  
PSIKOLOGI RUANG



Nama : ANISSATUL KHAIRIYAH  
NIM : 1603184146  
Pembimbing Tugas Akhir : Dr DJOKO MURDOWO, M.B.A.  
SANTI SALAYANTI, S.Sn., M.Sn.  
Judul Tugas Akhir : PENGEMBANGAN INTERIOR  
PERPUSTAKAAN UMUM KOTA CIREBON  
DENGAN PENDEKATAN KARAKTERISTIK  
DAN KEBUTUHAN PENGGUNA DI ERA  
DIGITAL



Nama : HASNA' NUR FA'IZAH  
NIM : 1603184147  
Pembimbing Tugas Akhir : RANGGA FIRMANSYAH, S.Sn., M.Sc.  
AIDA ANDRIANAWATI, S.T., M.Sn.  
Judul Tugas Akhir : PERANCANGAN ULANG INTERIOR KANTOR  
BALAI PERLINDUNGAN TANAMAN PANGAN  
DAN HORTIKULTURA (BPTPH) PROVINSI  
JAWA BARAT DENGAN PENDEKATAN  
HUMAN BEHAVIOUR



Nama : AFIFAH NURUL JIHAD  
NIM : 1603184152  
Pembimbing Tugas Akhir : HANA FAZA SURYA RUSYDA, S.T., M. Ars.  
IRWAN SUDARISMAN, S.T., M.T.  
Judul Tugas Akhir : PERANCANGAN ULANG INTERIOR  
KANTOR DINAS PEKERJAAN UMUM  
PROVINSI KALIMANTAN UTARA DENGAN  
PENDEKATAN GREEN DESIGN



Nama : ANGRYANI SIPAYUNG  
NIM : 1603184157  
Pembimbing Tugas Akhir : MAHENDRA NUR HADIANSYAH, S.T., M.Ds  
GANESHA PUSPA NABILA, S.Sn., M.Ds  
Judul Tugas Akhir : PERANCANGAN PANTI ASUHAN DANA  
MULIA BANDUNG



Nama : MIRALYA AFALINA ISMAN  
NIM : 1603184160  
Pembimbing Tugas Akhir : AGUS DODY PURNOMO, S.Sn., M.Ds  
TITIHAN SARIHATI, S.Sn., M.Sn., M.Ds  
Judul Tugas Akhir : PERANCANGAN INTERIOR HOTEL RESORT  
BINTANG 4 DI KAWASAN PUNCAK  
LAWANG, SUMATERA BARAT DENGAN  
PENDEKATAN ORNAMEN TRADISIONAL



Nama : NADIA NURKHOPIAH  
NIM : 1603184161  
Pembimbing Tugas Akhir : RANGGA FIRMANSYAH, S.Sn., M.Sc.  
NIKEN LAKSITARINI, M.Ds  
Judul Tugas Akhir : PERANCANGAN ULANG INTERIOR SEKOLAH  
MENENGAH ATAS DARUL HIKAM, DAGO  
DENGAN PENDEKATAN BRAND IDENTITY



Nama : AUDINA JASMINE  
NIM : 1603184162  
Pembimbing Tugas Akhir : AGUS DODY PURNOMO, S.Sn., M.Ds  
RATRI WULANDARI, S.T., M.Sc., M.A.  
Judul Tugas Akhir : REDESAIN INTERIOR PT. KAI PERSERO  
UNIT KERJA SPI DENGAN PENDEKATAN  
CORPORATE IDENTITY





## Program Studi S1 Desain Interior



Nama : ALIFANNISAA RIZQI NUUR JANNATY  
NIM : 1603184166  
Pembimbing Tugas Akhir : VIKA HARISTIANTI, S.Ds., M.T  
IMTIHAN HANOM, S.Sn., M.Ds  
Judul Tugas Akhir : PERANCANGAN ULANG MUSEUM  
MONUMEN PERJUANGAN RAKYAT JAWA  
BARAT DENGAN PENDEKATAN TEKNOLOGI



Nama : REYHAN VALERIAN  
NIM : 1603184168  
Pembimbing Tugas Akhir : TITIHAN SARIHATI, S.Sn., M.Sn., M.Ds  
SETIHAMURTI RAHARDJO, S.T., M.T.  
Judul Tugas Akhir : PERANCANGAN INTERIOR SEASIDE CLIFF  
RESORT DI PANTAI PANDAWA, BALI  
DENGAN PENDEKATAN BUDAYA LOKAL



Nama : AGIS LADERA PUTRI RINALDHI  
NIM : 1603184177  
Pembimbing Tugas Akhir : MAHENDRA NUR HADIANSYAH, S.T., M.Ds  
GANESHA PUSPA NABILA, S.Sn., M.Ds  
Judul Tugas Akhir : PERANCANGAN BARU HOTEL THE MAJESTY  
DENGAN PENDEKATAN ANALOGI



Nama : AZKAVANIA PUTRI  
NIM : 1603184179  
Pembimbing Tugas Akhir : HENDI ANWAR, S.T., M.T.  
IRWAN SUDARISMAN, S.T., M.T.  
Judul Tugas Akhir : PENERAPAN HEALTHY WORKING  
ENVIRONMENT PADA CO-WORKING SPACE



Nama : ASSYIFA MUTIARA ISLAMI  
NIM : 1603184182  
Pembimbing Tugas Akhir : AGUS DODY PURNOMO, S.Sn., M.Ds  
KIKI PUTRI AMELIA, S.T., M.Ds.  
Judul Tugas Akhir : REDESAIN INTERIOR HOTEL BINTANG 4  
GRAND TEBU BANDUNG



Nama : REGIANA ZAHRA RAHMATILLAH  
NIM : 1603184184  
Pembimbing Tugas Akhir : DODDY FRIESTYA AHARSIRNO, S.T., M.T.  
KIKI PUTRI AMELIA, S.T., M.Ds.  
Judul Tugas Akhir : PERANCANGAN BARU INTERIOR RUMAH  
SAKIT MADINA MEDIKA CENTER KELAS C DI  
KABUPATEN TASIKMALAYA



Nama : CITRA AURORA ENDANG LESTARI  
NIM : 1603184185  
Pembimbing Tugas Akhir : MAHENDRA NUR HADIANSYAH, S.T., M.Ds  
GANESHA PUSPA NABILA, S.Sn., M.Ds  
Judul Tugas Akhir : PERANCANGAN ULANG INTERIOR BALAI  
JEMBATAN DAN TEROWONGAN JALAN



Nama : WILLY MURTANDHO  
NIM : 1603184191  
Pembimbing Tugas Akhir : IRWAN SUDARISMAN, S.T., M.T.  
GANESHA PUSPA NABILA, S.Sn., M.Ds  
Judul Tugas Akhir : PERANCANGAN ULANG INTERIOR UPT.  
PERPUSTAKAAN INSTITUT TEKNOLOGI  
NASIONAL BANDUNG DENGAN  
PENDEKATAN PROGRAMATIK



Nama : FITRI MELINATALIA  
NIM : 1603184192  
Pembimbing Tugas Akhir : HENDI ANWAR, S.T., M.T.  
IRWANA ZULFIA BUDIONO, S.T., M.Eng.  
Judul Tugas Akhir : PERANCANGAN PERPUSTAKAAN DAERAH  
KOTA SURAKARTA DENGAN PENDEKATAN  
AKTIVITAS DAN PERILAKU



Nama : CUT SYIFA KAMILA PASYA  
NIM : 1603184194  
Pembimbing Tugas Akhir : TITIHAN SARIHATI, S.Sn., M.Sn., M.Ds  
WIDYANESTI LIRITANTRI, S.Sn., M.Ds  
Judul Tugas Akhir : PERANCANGAN ULANG MASJID AN-NASHR  
BINTARO DAN FASILITAS PENUNJANGNYA  
DENGAN PENDEKATAN UNIVERSAL DESIGN



Nama : SYAHDA AURELLIA MAHARDIKA  
NIM : 1603184196  
Pembimbing Tugas Akhir : AHMAD NUR SHEHA GUNAWAN, S.T., M.T.  
ARIESA FARIDA, S.T., M. Arch  
Judul Tugas Akhir : PERANCANGAN BARU INTERIOR MUSEUM  
TANAMAN LANGKA INDONESIA DI JAKARTA  
DENGAN PENDEKATAN TEKNOLOGI



Nama : MIANABILA PERMATASARI  
NIM : 1603184202  
Pembimbing Tugas Akhir : TITA CARDIAH, S.T., M.T.  
AHMAD NUR SHEHA GUNAWAN, S.T., M.T.  
Judul Tugas Akhir : PERANCANGAN ULANG KANTOR VIRO  
WORLD TANGGERANG BANTEN



Nama : KH'ANIA ALIKHA SARI  
NIM : 1603184204  
Pembimbing Tugas Akhir : ARNANTI PRIMIANA YUNIATI, S.Ds., M.Ds  
ARDIANTO NUGROHO, S.Ds., M.A.B  
Judul Tugas Akhir : PERANCANGAN INTERIOR RUMAH DUKA  
DAN KREMATORIUM MEMENTO VITAE  
DI BANDUNG DENGAN PENDEKATAN  
PSIKOLOGI RUANG



Nama : SILVA HERA RIZANA  
NIM : 1603184205  
Pembimbing Tugas Akhir : MAHENDRA NUR HADIANSYAH, S.T., M.Ds  
NIKEN LAKSITARINI, M.Ds  
Judul Tugas Akhir : PERANCANGAN ULANG INTERIOR MALL  
DAN TERMINAL PENUNJANG PELABUHAN  
EKSEKUTIF MERAK DENGAN PENDEKATAN  
ANALOGI

## Program Studi S1 Desain Interior



Nama : RISMANIAR  
NIM : 1603184208  
Pembimbing Tugas Akhir : DODDY FRIESTYA ASHARSINYO, S.T., M.T.  
TITIHAN SARIHATI, S.Sn., M.Sn., M.Ds  
Judul Tugas Akhir : PERANCANGAN INTERIOR SECARA NEW DESIGN MUSEUM ARKEOLOGI, KOTA BARU PARAHYANGAN DENGAN PENDEKATAN SEQUENCE INTERIOR



Nama : LISA VANIA DIKANI SINAGA  
NIM : 1603184211  
Pembimbing Tugas Akhir : DODDY FRIESTYA ASHARSINYO, S.T., M.T.  
MAHENDRA NUR HADIANSYAH, S.T., M.Ds  
Judul Tugas Akhir : PERANCANGAN ULANG INTERIOR PANTI ASUHAN CANDRA NAYA DI KOTA BOGOR DENGAN PENDEKATAN PEMBENTUKAN KARAKTER



Nama : YANI NOVIANI  
NIM : 1603184214  
Pembimbing Tugas Akhir : AHMAD NUR SHEHA GUNAWAN, S.T., M.T.  
AGUSTINUS NUR ARIEF HAPSORO, S.T., M.T  
Judul Tugas Akhir : PERANCANGAN ULANG SEKOLAH MENENGAH PERTAMA KRISTEN BAPTIS BANDUNG



Nama : DEJUANNAH PASCALIA FITRIANI  
NIM : 1603184221  
Pembimbing Tugas Akhir : RATRI WULANDARI, S.T., M.Sc., M.A.  
KIKI PUTRI AMELIA, S.T., M.Ds.  
Judul Tugas Akhir : PERANCANGAN ULANG HOTEL GRAND SAVERO BINTANG EMPAT BOGOR



Nama : NADA SHOFI NURQALBINA  
NIM : 1603184223  
Pembimbing Tugas Akhir : RIZKA RACHMAWATI, S.Ds., M.B.A.  
ARIESA FARIDA, S.T., M. Arch  
Judul Tugas Akhir : PERANCANGAN BARU KANTOR PT.SMARTFREN TELECOM, TBK



Nama : RIKA SATYA ANJANI  
NIM : 1603184225  
Pembimbing Tugas Akhir : AGUSTINUS NUR ARIEF HAPSORO, S.T., M.T  
AHMAD NUR SHEHA GUNAWAN, S.T., M.T.  
Judul Tugas Akhir : PERANCANGAN ULANG INTERIOR KANTOR PT PLN (PERSERO) UP3 CIANJUR DENGAN PENDEKATAN DESAIN AKTIVITAS DAN PERILAKU



Nama : SASQIA SALSABILA AZ-ZAHRA  
NIM : 1603184237  
Pembimbing Tugas Akhir : RANGGA FIRMANSYAH, S.Sn., M.Sc.  
NIKEN LAKSITARINI, M.Ds  
Judul Tugas Akhir : PERANCANGAN ULANG INTERIOR SEKOLAH ISLAM TERPADU INSAN SEJAHTERA BOARDING SCHOOL SUMEDANG DENGAN PENDEKATAN HUMAN BEHAVIOUR



Nama : ANDI TRIE FITRIANI PALLAWARUKKA  
NIM : 1603184241  
Pembimbing Tugas Akhir : IRWAN SUDARISMAN, S.T., M.T.  
GANESHA PUSPA NABILA, S.Sn., M.Ds  
Judul Tugas Akhir : PERANCANGAN ULANG KLINIK TUMBUH KEMBANG ANAK SURYAKANTI BANDUNG DENGAN PENDEKATAN KARAKTER DAN PERILAKU ANAK



Nama : SHIVA TASYA VIRGANA  
NIM : 1603184244  
Pembimbing Tugas Akhir : AKHMADI, S.T., M.Ds.  
ARNANTI PRIMIANA YUNIATI, S.Ds., M.Ds  
Judul Tugas Akhir : PERANCANGAN INTERIOR AREA PEMBELAJARAN SEKOLAH LUAR BIASA YPAC DI KOTA BANDUNG DENGAN PENDEKATAN PERILAKU



Nama : NADILA RINDY ANTIKA PUTRI  
NIM : 1603184245  
Pembimbing Tugas Akhir : Dr DJOKO MURDOWO, M.B.A.  
SANTI SALAYANTI, S.Sn., M.Sn.  
Judul Tugas Akhir : PERANCANGAN ULANG KANTOR KEMENTERIAN AGAMA KOTA BEKASI DENGAN PENDEKATAN SIMBOLISME



Nama : SALSABILA ANNISA  
NIM : 1603184253  
Pembimbing Tugas Akhir : RATRI WULANDARI, S.T., M.Sc., M.A.  
HANA FAZA SURYA RUSYDA, S.T., M. Ars.  
Judul Tugas Akhir : DESAIN KANTOR KECAMATAN BANDAR LAKSAMANA DENGAN PENERAPAN BUDAYA MELAYU



Nama : YUNDA KUSUMADEWI  
NIM : 1603184256  
Pembimbing Tugas Akhir : HANA FAZA SURYA RUSYDA, S.T., M. Ars.  
IRWAN SUDARISMAN, S.T., M.T.  
Judul Tugas Akhir : PERANCANGAN BARU HOTEL BISNIS DAN REPATRIASI JAKARTA DENGAN PENDEKATAN DESAIN BIOPHILIC



Nama : ANISATULFARHANAH ARNI  
NIM : 1603184257  
Pembimbing Tugas Akhir : IRWAN SUDARISMAN, S.T., M.T.  
HANA FAZA SURYA RUSYDA, S.T., M. Ars.  
Judul Tugas Akhir : PERANCANGAN ULANG KANTOR GRAHA MTN DENGAN PENDEKATAN AKTIVITAS



Nama : GEMA SYIHAB AL MUJIBI  
NIM : 1603184269  
Pembimbing Tugas Akhir : DR ULLY IRMA MAULINA HANAFIAH, S.T., M.T.  
NIKEN LAKSITARINI, M.Ds  
Judul Tugas Akhir : REDESAIN PONDOK PESANTREN YATIM TAHFIDZ JABAL RAHMAH CIREBON



## Program Studi S1 Desain Interior



Nama : FAIZ ALGHIFARY  
NIM : 1603184273  
Pembimbing Tugas Akhir : TITIHAN SARIHATI, S.Sn., M.Sn., M.Des  
WIDYANESTI LIRITANTRI, S.Sn., MDes  
Judul Tugas Akhir : PERANCANGAN BARU INTERIOR MUSEUM  
MONUMEN NASIONAL PEMERINTAH  
DARURAT REPUBLIK INDONESIA (PDRI)  
DI KOTO TINGGI KAB. LIMA PULUH KOTA  
SUMATERA BARAT

## Program Studi S1 Kriya



Nama : A. SITI MA'RIFA TENRI SUI SY  
NIM : 1605150042  
Pembimbing Tugas Akhir : CITRA PUSPITASARI, S.Ds., M.Ds.  
SARI YUNINGSIH, S. Pd., M. DS.  
Judul Tugas Akhir : FREEFORM CROCHET DENGAN INSPIRASI MAKANAN SEBAGAI UNSUR DEKORATIF PADA PRODUK FASHION



Nama : HANIFAH NUR RASYID  
NIM : 1605164057  
Pembimbing Tugas Akhir : CITRA PUSPITASARI, S.Ds., M.Ds.  
SARI YUNINGSIH, S. Pd., M. DS.  
Judul Tugas Akhir : PERANCANGAN PRODUK FASHION DENGAN KONSEP SLOW FASHION MENGGUNAKAN TEKNIK MACRAME



Nama : M. AQSHAL WIRIADILAGA  
NIM : 1605170016  
Pembimbing Tugas Akhir : WIDIA NUR UTAMI BASTAMAN, S.Ds., M.Ds.  
RIMA FEBRIANI, S.I.Kom,M.A.B  
Judul Tugas Akhir : PERANCANGAN PRODUK FASHION LOUNGEWEAR UNTUK WANITA PENIKMAT GENRE MUSIK HOUSE DI KOTA BANDUNG



Nama : TUFFA HATI  
NIM : 1605174036  
Pembimbing Tugas Akhir : MARISSA CORY AGUSTINA, S.Ds., M.Sn.  
RIMA FEBRIANI, S.I.Kom,M.A.B  
Judul Tugas Akhir : PENGOLAHAN CANGKANG KERANG PENSI DENGAN TEKNIK BLEACHING SEBAGAI EMBELLISHMENT PADA BUSANA



Nama : FAKHIRAH RAYHANA SYABIRA  
NIM : 1605174073  
Pembimbing Tugas Akhir : SARI YUNINGSIH, S. Pd., M. DS.  
MOCHAMMAD SIGIT RAMADHAN, S.Pd. M. Sn  
Judul Tugas Akhir : PENGAPLIKASIAN TEKNIK BLOCK PRINTING DENGAN MENGADAPTASI MOTIF TENUN IKAT SUMBA PADA BUSANA READY TO WEAR



Nama : JIHAN FADHILAH  
NIM : 1605174091  
Pembimbing Tugas Akhir : ALDI HENDRAWAN, S.Ds., M.Ds.  
WIDIA NUR UTAMI BASTAMAN, S.Ds., M.Ds.  
Judul Tugas Akhir : PEMANFAATAN TEKNIK 3D PRINTING DENGAN FILAMEN POLYLACTIC ACID SEBAGAI EMBELLISHMENT BUSANA



Nama : EVI WULANDARI  
NIM : 1605180004  
Pembimbing Tugas Akhir : Dr. ARINI ARUMSARI, S.Ds., M.Ds.  
PRAFITRA VINIANI, S.Ds., M.Sc.  
Judul Tugas Akhir : REDESIGN BUSANA SECONDHAND CASUAL DENGAN INSPIRASI KESENIAN REOG KENDHANG



Nama : MUTHIA SUCI RAMADHANI HARAHAP  
NIM : 1605180009  
Pembimbing Tugas Akhir : MARISSA CORY AGUSTINA, S.Ds., M.Sn.  
WIDIA NUR UTAMI BASTAMAN, S.Ds., M.Ds.  
Judul Tugas Akhir : PENGGABUNGAN PLASTIK LDPE DENGAN KAIN TULLE SEBAGAI EMBELLISHMENT TIGA DIMENSI PADA PRODUK FASHION



Nama : QITARA NOELANI IMANDAPUTRI  
NIM : 1605180011  
Pembimbing Tugas Akhir : AHDA YUNIA SEKAR FARDHANI, S. Sn., M.Sn  
MARISSA CORY AGUSTINA, S.Ds., M.Sn.  
Judul Tugas Akhir : PERANCANGAN SERAGAM DENGAN PENERAPAN MOTIF YANG TERINSPIRASI DARI GAMBAR ODGJ MENGGUNAKAN TEKNIK BATIK CAP UNTUK YAYASAN NURANI LUHUR MASYARAKAT



Nama : ADLIAH HASYATI  
NIM : 1605180012  
Pembimbing Tugas Akhir : MARISSA CORY AGUSTINA, S.Ds., M.Sn.  
RIMA FEBRIANI, S.I.Kom,M.A.B  
Judul Tugas Akhir : PENGOLAHAN KAIN KATUN CORAK DAN KAIN TULLE DENGAN METODE MIXED MATERIAL SEBAGAI EMBELLISHMENT PADA BUSANA WANITA



Nama : ANISYA FRESHA ZALSABILA  
NIM : 1605180018  
Pembimbing Tugas Akhir : Dr. ARINI ARUMSARI, S.Ds., M.Ds.  
PRAFITRA VINIANI, S.Ds., M.Sc.  
Judul Tugas Akhir : PENGOLAHAN MATERIAL KULIT DOMBA SISA PRODUKSI BRAND ASTIGA DENGAN INSPIRASI FESTIVAL DOMBA GARUT MENGGUNAKAN TEKNIK PATCHWORK



Nama : ANISYA AZZAHRA TREADHANI  
NIM : 1605180019  
Pembimbing Tugas Akhir : MARISSA CORY AGUSTINA, S.Ds., M.Sn.  
RIMA FEBRIANI, S.I.Kom,M.A.B  
Judul Tugas Akhir : PENGEMBANGAN MIXED MATERIAL BERBAHAN MIKA PVC DAN KAIN ORGANZA SEBAGAI EMBELLISHMENT 3 DIMENSI PADA BUSANA WANITA



Nama : KARIEN AULIA  
NIM : 1605180024  
Pembimbing Tugas Akhir : MOCHAMMAD SIGIT RAMADHAN, S.Pd. M. Sn  
CITRA PUSPITASARI, S.Ds., M.Ds.  
Judul Tugas Akhir : PEMANFAATAN PAPER MACHE SAMPAH KERTAS SEBAGAI MATERIAL ALTERNATIF PLAT CETAK BLOCK PRINTING



Nama : ANNISA MILLENIA RAHMAN  
NIM : 1605180032  
Pembimbing Tugas Akhir : MOCHAMMAD SIGIT RAMADHAN, S.Pd. M. Sn  
MARISSA CORY AGUSTINA, S.Ds., M.Sn.  
Judul Tugas Akhir : APLIKASI PENGEMBANGAN MOTIF SONGKET BUNGO PACIK MENGGUNAKAN TEKNIK BLOCK PRINTING PADA PRODUK FASHION

## Program Studi S1 Kriya



Nama : NABILAH ANDINI RAMADHAN PUTRI  
NIM : 1605180039  
Pembimbing Tugas Akhir : RIMA FEBRIANI, S.I.Kom,M.A.B  
SARI YUNINGSIH, S. Pd., M. DS.  
Judul Tugas Akhir : PERANCANGAN PRODUK BASIC LEISUREWEAR UNTUK WANITA DENGAN GAYA HIDUP SEHAT DAN PERENCANAAN BISNISNYA



Nama : NADA AFFIA SEKAR ARUM  
NIM : 1605180044  
Pembimbing Tugas Akhir : Dr. ARINI ARUMSARI, S.Ds., M.Ds.  
RIMA FEBRIANI, S.I.Kom,M.A.B  
Judul Tugas Akhir : PENGOLAHAN LIMBAH KONFEKSI SKALA MENENGAH DENGAN INSPIRASI IKON KOTA BANDUNG PADA PRODUK FESYEN



Nama : NADIAH SALSABILA  
NIM : 1605180066  
Pembimbing Tugas Akhir : MORINTA ROSANDINI, S.Ds., M.Ds.  
RIMA FEBRIANI, S.I.Kom,M.A.B  
Judul Tugas Akhir : PERANCANGAN MOTIF MENGGUNAKAN SISTEM MODULAR UNTUK UKM LORI DIAPLIKASIKAN PADA AKSESORIS FASHION DENGAN INSPIRASI BATIK BANYUWANGI



Nama : AULIYA NURUSSYIFA  
NIM : 1605180084  
Pembimbing Tugas Akhir : RIMA FEBRIANI, S.I.Kom,M.A.B  
SARI YUNINGSIH, S. Pd., M. DS.  
Judul Tugas Akhir : PERANCANGAN BUSANA SEHARI-HARI WANITA MENGGUNAKAN TEKNIK IKAT CELUP DENGAN TREN GAYA HIDUP MODERN DAN PERENCANAAN BISNISNYA



Nama : POPI SOPIAH  
NIM : 1605180094  
Pembimbing Tugas Akhir : Prafitra Viniani S.Ds., M.Sc.  
PRAFITRA VINIANI, S.Ds., M.Sc.  
Judul Tugas Akhir : EKSPLORASI KULIT DOMBA AFKIR MENGGUNAKAN TEKNIK SHIBORI ARASHI PADA BUSANA READY TO WEAR



Nama : ERIEN SEPTIANI  
NIM : 1605181028  
Pembimbing Tugas Akhir : RIMA FEBRIANI, S.I.Kom., M.A.B.  
SARI YUNINGSIH, S. Pd., M.Ds.  
Judul Tugas Akhir : PERANCANGAN BUSANA ANAK DENGAN APLIKASI TEKNIK SURFACE TEXTILE SERTA PERENCANAAN BISNISNYA



Nama : AZKA JAUHARA NAFISAH  
NIM : 1605181029  
Pembimbing Tugas Akhir : ALDI HENDRAWAN, S.Ds., M.Ds.  
PRAFITRA VINIANI, S.Ds., M.Sc.  
Judul Tugas Akhir : PEMANFAATAN TEKNOLOGI 3D PRINTING DENGAN MENGGUNAKAN FILAMEN POLYLACTIC ACID PADA LEMBARAN TEKSTIL



Nama : GAITSHAN MUGITSHANIA INSANI  
NIM : 1605181034  
Pembimbing Tugas Akhir : RIMA FEBRIANI, S.I.Kom,M.A.B  
WIDIA NUR UTAMI BASTAMAN, S.Ds., M.Ds.  
Judul Tugas Akhir : PERANCANGAN BUSANA KERJA SEMI FORMAL BAGI WANITA DENGAN GAYA HIDUP MODERN DAN PERENCANAAN BISNISNYA



Nama : KHANSA KHAIRUNNISA  
NIM : 1605181040  
Pembimbing Tugas Akhir : MOCHAMMAD SIGIT RAMADHAN, S.Pd. M. Sn  
MARISSA CORY AGUSTINA, S.Ds., M.Sn.  
Judul Tugas Akhir : PENGEMBANGAN MOTIF FLORA PALEMBANG PADA KAIN TENUN IKAT GARUT DENGAN TEKNIK BLOCK PRINTING



Nama : AVIVA NUR ALIKA  
NIM : 1605181049  
Pembimbing Tugas Akhir : ALDI HENDRAWAN, S.Ds., M.Ds.  
PRAFITRA VINIANI, S.Ds., M.Sc.  
Judul Tugas Akhir : PENGOLAHAN TEKNIK 3D PRINTING DENGAN FILAMEN PLA SEBAGAI EMBELLISHMENT PADA MATERIAL TEKSTIL



Nama : FAHIRA BILQIS AVEROUSSINA  
NIM : 1605181064  
Pembimbing Tugas Akhir : WIDIA NUR UTAMI BASTAMAN, S.Ds., M.Ds.  
MOCHAMMAD SIGIT RAMADHAN, S.Pd. M. Sn  
Judul Tugas Akhir : PENGEMBANGAN REKALATAR PADA KAIN BATIK BRUSH MOTIF KALA KELAYANG INDONESIA DENGAN TEKNIK SULAM



Nama : NOVINDA ARIKANTI CEZA  
NIM : 1605181075  
Pembimbing Tugas Akhir : MOCHAMMAD SIGIT RAMADHAN, S.Pd. M. Sn  
CITRA PUSPITASARI, S.Ds., M.Ds.  
Judul Tugas Akhir : PENGOLAHAN SAMPAH PLASTIK DENGAN METODE FABRIKASI SEBAGAI MATERIAL ALTERNATIF PLAT CETAK PADA TEKNIK BLOCK PRINTING



Nama : DINAR OCTA PRATIWI  
NIM : 1605181088  
Pembimbing Tugas Akhir : SARI YUNINGSIH, S. Pd., M. DS.  
AHDA YUNIA SEKAR FARDHANI, S. Sn  
Judul Tugas Akhir : PERANCANGAN BUSANA READY TO WEAR MENGGUNAKAN TEKNIK BORDIR DENGAN INSPIRASI MOTIF BENANG BINTIK



Nama : TAMARA AUDY R'MARALLYN RANTUNG  
NIM : 1605181105  
Pembimbing Tugas Akhir : CITRA PUSPITASARI, S.Ds., M.Ds.  
PRAFITRA VINIANI, S.Ds., M.Sc.  
Judul Tugas Akhir : EKSPLORASI TEKNIK RUST DYEING PADA MATERIAL KULIT DOMBA AFKIR SEBAGAI PRODUK FASHION



## Program Studi S1 Kriya



Nama : RAHEL GRASITA NATALI  
NIM : 1605181107  
Pembimbing Tugas Akhir : AHDA YUNIA SEKAR FARDHANI, S. Sn  
MARISSA CORY AGUSTINA, S.Ds., M.Sn.  
Judul Tugas Akhir : PERANCANGAN MOTIF TERINSPIRASI  
DARI KARYA ODG SEBAGAI PEMENUH  
KEBUTUHAN DESAIN MERCHANDISE  
DARMAKTI YAYASAN ODG ??? EFATA  
??? DENGAN TEKNIK BLOCK PRINTING



Nama : FELISA NAOMI SITORUS  
NIM : 1605181122  
Pembimbing Tugas Akhir : SARI YUNINGSIH, S. Pd., M. DS.  
MOCHAMMAD SIGIT RAMADHAN, S.Pd. M.  
Sn  
Judul Tugas Akhir : PENGAPLIKASIAN MOTIF YANG  
TERINSPIRASI DARI UKIRAN DINDING DAN  
PARTISI KERATON SUMEDANG LARANG  
PADA BUSANA PRIA MENGGUNAKAN  
TEKNIK BATIK TULIS



Nama : GRACE MUTIARA JUNITA PUTRI  
NIM : 1605183002  
Pembimbing Tugas Akhir : MARISSA CORY AGUSTINA, S.Ds., M.Sn.  
CITRA PUSPITASARI, S.Ds., M.Ds.  
Judul Tugas Akhir : PENGAPLIKASIAN TEKNIK BEADING DAN  
TEKNIK DRAPING PADA BUSANA PESTA



Nama : DILA SALMA  
NIM : 1605183035  
Pembimbing Tugas Akhir : ALDI HENDRAWAN, S.Ds., M.Ds.  
PRAFITRA VINIANI, S.Ds., M.Sc.  
Judul Tugas Akhir : PENGOLAHAN TEKNIK 3D PRINTING  
DENGAN FILAMEN POLYLATIC ACID  
SEBAGAI MATERIAL ALTERNATIF PADA  
PRODUK FESYEN



Nama : ANDINI PRATIWI  
NIM : 1605183047  
Pembimbing Tugas Akhir : Dr. ARINI ARUMSARI, S.Ds., M.Ds.  
RIMA FEBRIANI, S.I.Kom,M.A.B  
Judul Tugas Akhir : PENGOLAHAN LIMBAH PIQUE SISA  
PRODUKSI DARI BRAND SIMPLY OUTFIT  
DENGAN TEKNIK SURFACE TEXTILE DESIGN



Nama : HANIFAH RAMADHANY  
NIM : 1605183051  
Pembimbing Tugas Akhir : FARADILLAH NURSARI, B.Des., M.Ds.  
MOCHAMMAD SIGIT RAMADHAN, S.Pd. M.  
Sn  
Judul Tugas Akhir : PENGEMBANGAN MOTIF YANG  
TERINSPIRASI DARI FLORA DAN FAUNA  
KERATON SUMEDANG DENGAN APLIKASI  
TEKNIK BATIK PADA KEBAYA SUNDA  
MENGGUNAKAN METODE ZERO WASTE  
FESYEN



Nama : SAFINA FAIZAH  
NIM : 1605183093  
Pembimbing Tugas Akhir : MOCHAMMAD SIGIT RAMADHAN, S.Pd. M.  
Sn  
Judul Tugas Akhir : PEMANFAATAN BATOK KELAPA SEBAGAI  
MATERIAL ALTERNATIF PLAT CETAK TEKNIK  
BLOCK PRINTING DENGAN INSPIRASI  
MOTIF BUNGA ANGGREK



Nama : NABILA APRILIA  
NIM : 1605183115  
Pembimbing Tugas Akhir : SARI YUNINGSIH, S. Pd., M. DS.  
AHDA YUNIA SEKAR FARDHANI, S. Sn  
Judul Tugas Akhir : PENERAPAN TEKNIK BORDIR DENGAN  
INSPIRASI MOTIF TALAWANG UNTUK  
DITERAPKAN PADA BUSANA WANITA



Nama : SENJA DEWANTARI  
NIM : 1605184001  
Pembimbing Tugas Akhir : Dr. FAJAR CIPTANDI, S.Ds., M.Ds.  
RIMA FEBRIANI, S.I.Kom,M.A.B  
Judul Tugas Akhir : PENGEMBANGAN PRODUK GEDOG LOWO  
DENGAN GAYA KHAS MASYARAKAT TUBAN



Nama : AYU SETIA SARI  
NIM : 1605184003  
Pembimbing Tugas Akhir : AHDA YUNIA SEKAR FARDHANI, S. Sn  
SARI YUNINGSIH, S. Pd., M. DS.  
Judul Tugas Akhir : PENGEMBANGAN MOTIF BATIK METODE  
MODULAR INSPIRASI MOTIF ZODIAK  
DENGAN MEMANFAATKAN MATERIAL  
ALTERNATIF KERTAS SEBAGAI CANTING  
CAP



Nama : FEBRINOLLA SUSANTO  
NIM : 1605184005  
Pembimbing Tugas Akhir : MORINTA ROSANDINI, S.Ds., M.Ds.  
PRAFITRA VINIANI, S.Ds., M.Sc.  
Judul Tugas Akhir : PENGOLAHAN MOTIF SYMMETRY PATTERN  
DENGAN INSPIRASI UKIRAN RUMAH  
GADANG UNTUK DIAPLIKASIKAN KEPADA  
PRODUK FESYEN



Nama : RIANA PLOURIDA HURA  
NIM : 1605184006  
Pembimbing Tugas Akhir : MORINTA ROSANDINI, S.Ds., M.Ds.  
RIMA FEBRIANI, S.I.Kom,M.A.B  
Judul Tugas Akhir : PERANCANGAN AKSESORIS FASHION  
DENGAN SISTEM MODULAR UNTUK UKM  
LORI YANG TERINSPIRASI DARI BATIK  
GENDONGAN LASEM



Nama : SYAQINATHA SHALSALEHA ISKANDAR  
NIM : 1605184007  
Pembimbing Tugas Akhir : AHDA YUNIA SEKAR FARDHANI, S. Sn  
SARI YUNINGSIH, S. Pd., M. DS.  
Judul Tugas Akhir : PENERAPAN TEKNIK BLOCK PRINTING  
DENGAN METODE MODULAR PADA  
PRODUK FASHION



Nama : VATHYA DZANNURAZKIA  
NIM : 1605184010  
Pembimbing Tugas Akhir : MORINTA ROSANDINI, S.Ds., M.Ds.  
PRAFITRA VINIANI, S.Ds., M.Sc.  
Judul Tugas Akhir : PERANCANGAN MEDIA BELAJAR BERUPA  
CRAFT KIT DENGAN MENGAPLIKASIKAN  
TEKNIK BATIK PADA MEDIA TEKSTIL UNTUK  
ANAK USIA DINI



## Program Studi S1 Kriya



Nama : WIDYA DWI UTAMI  
NIM : 1605184013  
Pembimbing Tugas Akhir : CITRA PUSPITASARI, S.Ds., M.Ds.  
MARISSA CORY AGUSTINA, S.Ds., M.Sn.  
Judul Tugas Akhir : PEMANFAATAN LIMBAH PLASTIK HDPE  
DENGAN METODE MIXED MEDIA  
MENGUNAKAN TEKNIK TENUN UNTUK  
PRODUK FASHION



Nama : CICHA PARAMITHA  
NIM : 1605184014  
Pembimbing Tugas Akhir : SARI YUNINGSIH, S. Pd., M. DS.  
MOCHAMMAD SIGIT RAMADHAN, S.Pd. M.  
Sn  
Judul Tugas Akhir : PENGEMBANGAN MOTIF INSPIRASI KERIS  
NAGASASRA (I) SUMEDANG LARANG PADA  
BUSANA PRIA MENGGUNAKAN TEKNIK  
BATIK TULIS



Nama : AMALIA AZ ZAHRAH  
NIM : 1605184015  
Pembimbing Tugas Akhir : MOCHAMMAD SIGIT RAMADHAN, S.Pd. M.  
Sn  
PRAFITRA VINIANI, S.Ds., M.Sc.  
Judul Tugas Akhir : PENGEMBANGAN TEMPURUNG KELAPA  
SEBAGAI MATERIAL ALTERNATIF PLAT  
CETAK PADA TEKNIK BLOCK PRINTING



Nama : ARIIJA ILLONA RUSYDAHU  
NIM : 1605184016  
Pembimbing Tugas Akhir : Dr. ARINI ARUMSARI, S.Ds., M.Ds.  
PRAFITRA VINIANI, S.Ds., M.Sc.  
Judul Tugas Akhir : PENGOLAHAN LIMBAH KAIN PERCA SISA  
PRODUKSI DARI KONFEKSI DI TANGERANG  
UNTUK DIJADIKAN PRODUK FESYEN



Nama : RISA AMELIA  
NIM : 1605184017  
Pembimbing Tugas Akhir : MOCHAMMAD SIGIT RAMADHAN, S.Pd. M.  
Sn  
MARISSA CORY AGUSTINA, S.Ds., M.Sn.  
Judul Tugas Akhir : PENGEMBANGAN MOTIF NAGA PADA  
KAIN NUSANTARA DENGAN TEKNIK BLOCK  
PRINTING



Nama : CINTIA INDRI MEILANI  
NIM : 1605184020  
Pembimbing Tugas Akhir : ALDI HENDRAWAN, S.Ds., M.Ds.  
PRAFITRA VINIANI, S.Ds., M.Sc.  
Judul Tugas Akhir : PENERAPAN 3D PRINTING DENGAN TEKNIK  
MODULAR SEBAGAI EMBELLISHMENT  
PADA PRODUK FASHION



Nama : AVILIA CHIKA DEVI  
NIM : 1605184023  
Pembimbing Tugas Akhir : AHDA YUNIA SEKAR FARDHANI, S. Sn.,  
M.Sn.  
MARISSA CORY AGUSTINA, S.Ds., M.Sn.  
Judul Tugas Akhir : PENGOLAHAN MOTIF DARI GAMBAR  
ODGJ DENGAN TEMA KEKERASAN DALAM  
RUMAH TANGGA MENGGUNAKAN TEKNIK  
BLOCK PRINTING



Nama : GALUH AGNES KHALIDYA  
NIM : 1605184025  
Pembimbing Tugas Akhir : MORINTA ROSANDINI, S.Ds., M.Ds.  
PRAFITRA VINIANI, S.Ds., M.Sc.  
Judul Tugas Akhir : PENGOLAHAN MOTIF DENGAN TEKNIK  
REPETISI SIMETRI MENGGUNAKAN  
INSPIRASI BATIK UDAN LIRIS PADA PRODUK  
FESYEN



Nama : THALITA SHAF AQILLA  
NIM : 1605184026  
Pembimbing Tugas Akhir : FARADILLAH NURSARI, B.Des., M.Ds.  
MOCHAMMAD SIGIT RAMADHAN, S.Pd. M.  
Sn  
Judul Tugas Akhir : PENERAPAN ZERO WASTE PATTERN  
CUTTINGPADA BUSANA MODEST  
MODEREN UNTUK RESORT WEAR



Nama : KHAIRUNNISA KHANSA WATI SUGIRI  
NIM : 1605184027  
Pembimbing Tugas Akhir : MOCHAMMAD SIGIT RAMADHAN, S.Pd. M.  
Sn  
SARI YUNINGSIH, S. Pd., M. DS.  
Judul Tugas Akhir : PENGOLAHAN LIMBAH BAMBUI DARI  
KAWASAN SENTRA INDUSTRI MEBEL  
DESA MARGOAGUNG SEBAGAI MATERIAL  
ALTERNATIF PADA PLAT CETAK BLOCK  
PRINTING UNTUK PERANCANGAN PRODUK  
FASHION



Nama : APRILIA INDAH PERMATASARI  
NIM : 1605184031  
Pembimbing Tugas Akhir : MORINTA ROSANDINI, S.Ds., M.Ds.  
PRAFITRA VINIANI, S.Ds., M.Sc.  
Judul Tugas Akhir : PERANCANGAN PRODUK CRAFT KIT  
MELALUI STRUCTURE TECHNIQUES JENIS  
TENUN DENGAN BAHAN TEKSTIL SEBAGAI  
MEDIA AJAR UNTUK ANAK USIA DINI



Nama : AMANDA RANIAPUTRI D  
NIM : 1605184033  
Pembimbing Tugas Akhir : MORINTA ROSANDINI, S.Ds., M.Ds.  
PRAFITRA VINIANI, S.Ds., M.Sc.  
Judul Tugas Akhir : PENGOLAHAN MOTIF MENGGUNAKAN  
TEKNIK SYMMETRY PATTERN DENGAN  
INSPIRASI MOTIF TENUN LAWO BUTU  
FLORES PADA PRODUK FASHION.



Nama : ALVIANA MAULYNA RAHMAN  
NIM : 1605184036  
Pembimbing Tugas Akhir : MARISSA CORY AGUSTINA, S.Ds., M.Sn.  
RIMA FEBRIANI, S.I.Kom, M.A.B  
Judul Tugas Akhir : PENGOLAHAN CANGKANG KERANG  
SIMPING MENGGUNAKAN TEKNIK  
BLEACHING SEBAGAI EMBELLISHMENT  
PADA BUSANA



Nama : SHOFI RIFATUL IMAMAH  
NIM : 1605184037  
Pembimbing Tugas Akhir : AHDA YUNIA SEKAR FARDHANI, S. Sn  
MARISSA CORY AGUSTINA, S.Ds., M.Sn.  
Judul Tugas Akhir : INSPIRASI GAMBAR ANAK USIA 7-9 TAHUN  
SEBAGAI PENGOLAHAN MOTIF DENGAN  
TEKNIK BLOCK PRINTINGPADA PRODUK  
FASHION

## Program Studi S1 Kriya



Nama : DINDA ANUGERAH PENGASIH TARUNG  
NIM : 1605184038  
Pembimbing Tugas Akhir : SARI YUNINGSIH, S. Pd., M. DS.  
AHDA YUNIA SEKAR FARDHANI, S. Sn  
Judul Tugas Akhir : PENERAPAN TEKNIK BORDIR PADA  
PAKAIAN READY TO WEAR DENGAN MOTIF  
HIAS DAYAK KALIMANTAN TENGAH



Nama : NADYA KHAIRUNNISA  
NIM : 1605184041  
Pembimbing Tugas Akhir : RIMA FEBRIANI, S.I.Kom,M.A.B  
SARI YUNINGSIH, S. Pd., M. DS.  
Judul Tugas Akhir : MODIFIKASI DESAIN PRODUK HOME  
LIVING TEXTILE SEBAGAI KEBUTUHAN  
ESTETIKA DAN KOPING DENGAN GAYA  
HIDUP MODERN DAN PERENCANAAN  
BISNISNYA



Nama : NUDIA AZZAHRAH  
NIM : 1605184042  
Pembimbing Tugas Akhir : FARADILLA NURSARI, B.Des., M.Ds.  
MOCHAMMAD SIGIT RAMADHAN, S.Pd. M.  
Sn  
Judul Tugas Akhir : PENAPLIKASIAN TEKNIK SURFACE DESIGN  
DIGITAL PRINT PADA BUSANA MODEST  
MODEREN UNTUK RESORT WEAR DENGAN  
METODE ZERO WASTE FASHION



Nama : MURNI MANURUNG  
NIM : 1605184043  
Pembimbing Tugas Akhir : RIMA FEBRIANI, S.I.Kom,M.A.B  
SARI YUNINGSIH, S. Pd., M. DS.  
Judul Tugas Akhir : PERANCANGAN DAN PERENCANAAN  
BISNIS BUSANA LEISUREWEAR DENGAN  
PENAPLIKASIAN TEKNIK BORDIR UNTUK  
WANITA BERGAYA HIDUP SEHAT



Nama : DELLA NABILAH  
NIM : 1605184046  
Pembimbing Tugas Akhir : RIMA FEBRIANI, S.I.Kom,M.A.B  
WIDIA NUR UTAMI BASTAMAN, S.Ds.,  
M.Ds.  
Judul Tugas Akhir : PERANCANGAN PRODUK DAILY WEAR  
SEBAGAI PERANCANGAN BISNIS PRODUK  
READY TO GO UNTUK WANITA DENGAN  
GAYA HIDUP SEHAT



Nama : SANIA NATASYA  
NIM : 1605184048  
Pembimbing Tugas Akhir : RIMA FEBRIANI, S.I.Kom,M.A.B  
WIDIA NUR UTAMI BASTAMAN, S.Ds.,  
M.Ds.  
Judul Tugas Akhir : PERANCANGAN PRODUK DAILY WEAR  
MENGUNAKAN KAIN SERAT ALAM BAGI  
WANITA YANG MENERAPKAN GAYA HIDUP  
SEHAT DAN PERENCANAAN BISNIS



Nama : YAYU SRI GANTINI  
NIM : 1605184050  
Pembimbing Tugas Akhir : MORINTA ROSANDINI, S.Ds., M.Ds.  
RIMA FEBRIANI, S.I.Kom,M.A.B  
Judul Tugas Akhir : PERANCANGAN AKSESORIS FASHION  
DENGAN SISTEM MODULAR UNTUK UKM  
LORI YANG TERINSPIRASI DARI BATIK PAKSI  
NAGA LIMAN



Nama : BUNGA VIRGINIA CINTANA SUWANDI  
PUTRI  
NIM : 1605184052  
Pembimbing Tugas Akhir : WIDIA NUR UTAMI BASTAMAN, S.Ds.,  
M.Ds.  
MOCHAMMAD SIGIT RAMADHAN, S.Pd. M.  
Sn  
Judul Tugas Akhir : PENGEMBANGAN MOTIF BORDIR  
DENGAN INSPIRASI BATIK TULIS KELAYANG  
INDONESIA PADA BUSANA LEISURE WEAR



Nama : TIFFANY BUNGA MUTIARANINGTYAS  
NIM : 1605184053  
Pembimbing Tugas Akhir : FARADILLA NURSARI, B.Des., M.Ds.  
AHDA YUNIA SEKAR FARDHANI, S. Sn  
Judul Tugas Akhir : PENERAPAN METODE ZERO WASTE  
FASHION DESIGN PADA BUSANA READY-  
TO-WEAR DENGAN APLIKASI DIGITAL  
PRINTING



Nama : BUNGA ZALFA DHILLA  
NIM : 1605184054  
Pembimbing Tugas Akhir : WIDIA NUR UTAMI BASTAMAN, S.Ds.,  
M.Ds.  
AHDA YUNIA SEKAR FARDHANI, S. Sn  
Judul Tugas Akhir : PERANCANGAN MOTIF DENGAN INSPIRASI  
MOTIF BATIK GARUTAN KURUNG HAYAM  
UNTUK DIAPLIKASIKAN PADA BUSANA  
PRE-WEDDING



Nama : NATASYA RIZKY PERMATASARI  
NIM : 1605184055  
Pembimbing Tugas Akhir : MARISSA CORY AGUSTINA SIAGIAN, S.Ds.,  
M.Sn.  
CITRA PUSPITASARI, S.Ds., M.Ds.  
Judul Tugas Akhir : PENERAPAN BEADING DAN EMBROIDERY  
PADA BUSANA DEMI COUTURE DENGAN  
INSPIRASI WAYANG PURWA



Nama : GABRIELLA ANGELEHAGA DAELY  
NIM : 1605184058  
Pembimbing Tugas Akhir : MORINTA ROSANDINI, S.Ds., M.Ds.  
PRAFITRA VINIANI, S.Ds., M.Sc.  
Judul Tugas Akhir : PENGEMBANGAN MOTIF DENGAN SISTEM  
RWD MELALUI PENGGAYAAN ILUSTRASI  
FLAT DESIGN DENGAN INSPIRASI RAGAM  
HIAS BATIK GEDOG



Nama : FIDELLA ATIKA  
NIM : 1605184059  
Pembimbing Tugas Akhir : CITRA PUSPITASARI, S.Ds., M.Ds.  
MARISSA CORY AGUSTINA, S.Ds., M.Sn.  
Judul Tugas Akhir : PEMANFAATAN LIMBAH KAIN SONGKET  
RIAU SISA PRODUKSI BUTIK PENGANTIN  
MENGUNAKAN TEKNIK TENUN UNTUK  
PRODUK FASHION



Nama : SHAFIRADITA FARHANI  
NIM : 1605184060  
Pembimbing Tugas Akhir : MORINTA ROSANDINI, S.Ds., M.Ds.  
PRAFITRA VINIANI, S.Ds., M.Sc.  
Judul Tugas Akhir : PENGEMBANGAN MOTIF DENGAN  
SISTEM BAHASA RUPA (RWD)  
MELALUI PENGGAYAAN FLAT DESIGN  
MENGUNAKAN INSPIRASI BATIK  
GENDONGAN LASEM POHON HAYAT DAN  
SATWA



## Program Studi S1 Kriya



Nama : RIZKYKA MAHARANI  
NIM : 1605184061  
Pembimbing Tugas Akhir : WIDIA NUR UTAMI BASTAMAN, S.Ds., M.Ds.  
MOCHAMMAD SIGIT RAMADHAN, S.Pd. M. Sn  
Judul Tugas Akhir : PENGEMBANGAN MOTIF DENGAN INSPIRASI BATIK TULIS KELAYANG INDONESIA MENGGUNAKAN TEKNIK DIGITAL PRINTING UNTUK PRODUK LEISUREWEAR



Nama : NOVI ARI SHENA  
NIM : 1605184062  
Pembimbing Tugas Akhir : SARI YUNINGSIH, S. Pd., M. DS.  
AHDA YUNIA SEKAR FARDHANI, S. Sn  
Judul Tugas Akhir : PENGAPLIKASIAN MOTIF DAYAK KALIMANTAN TENGAH PADA BUSANA READY TO WEAR DELUXE



Nama : D. ELKA SAUFIKA  
NIM : 1605184063  
Pembimbing Tugas Akhir : WIDIA NUR UTAMI BASTAMAN, S.Ds., M.Ds.  
AHDA YUNIA SEKAR FARDHANI, S. Sn, M.Sn  
Judul Tugas Akhir : PERANCANGAN MOTIF DENGAN INSPIRASI DARI BATIK GARUTAN RERENG ADUMANIS UNTUK DIAPLIKASIKAN PADA BUSANA PRE-WEDDING



Nama : BAIQ, ANE NISFU ZAHARA  
NIM : 1605184065  
Pembimbing Tugas Akhir : FARADILLAH NURSARI, B.Des., M.Ds.  
AHDA YUNIA SEKAR FARDHANI, S. Sn  
Judul Tugas Akhir : PENERAPAN METODE ZERO WASTE FASHION DENGAN PENGAPLIKASIAN MOTIF GEOMETRIS MENGGUNAKAN TEKNIK DIGITAL PRINTING PADA BUSANA



Nama : JAUZA AZZAHRA ARFIANA  
NIM : 1605184067  
Pembimbing Tugas Akhir : WIDIA NUR UTAMI BASTAMAN, S.Ds., M.Ds.  
AHDA YUNIA SEKAR FARDHANI, S. Sn  
Judul Tugas Akhir : PERANCANGAN MOTIF DENGAN INSPIRASI MOTIF BATIK GARUTAN CUPAT MANGGU DENGAN TEKNIK DIGITAL PRINTING UNTUK DIAPLIKASIKAN PADA BUSANA PRE-WEDDING WANITA



Nama : INDALLA HASYA WIJAYA  
NIM : 1605184070  
Pembimbing Tugas Akhir : FARADILLAH NURSARI, B.Des., M.Ds.  
MOCHAMMAD SIGIT RAMADHAN, S.Pd. M. Sn  
Judul Tugas Akhir : PENGEMBANGAN MOTIF FLORA KERATON SUMEDANG DENGAN APLIKASI TEKNIK BATIK PADA KEBAYA SUNDA MENGGUNAKAN METODE ZERO WASTE FASHION DESAIN



Nama : AUKHA LUKANSA TSALTSALABILA  
NIM : 1605184071  
Pembimbing Tugas Akhir : CITRA PUSPITASARI, S.Ds., M.Ds.  
MARISSA CORY AGUSTINA, S.Ds., M.Sn.  
Judul Tugas Akhir : PEMANFAATAN LIMBAH KONFEKSI DI DESA KALIJAMBE MENGGUNAKAN TEKNIK TENUN UNTUK PRODUK FASHION



Nama : RANAIDA NASHITA  
NIM : 1605184072  
Pembimbing Tugas Akhir : Dr. FAJAR CIPTANDI, S.Ds., M.Ds.  
PRAFITRA VINIANI, S.Ds., M.Sc.  
Judul Tugas Akhir : PENGEMBANGAN VISUAL PRODUK MELALUI PENGOLAHAN SERAT DAN TEKNIK TEKSTIL PADA KERAJINAN SERAT ALAM KHAS SENTOLO KULON PROGO



Nama : NUR FADILAH QUR'ANI  
NIM : 1605184073  
Pembimbing Tugas Akhir : MARISSA CORY AGUSTINA, S.Ds., M.Sn.  
RIMA FEBRIANI, S.I.Kom, M.A.B  
Judul Tugas Akhir : PEMANFAATAN CANGKANG KERANG KIPAS SEBAGAI EMBELLISHMENT DENGAN TEKNIK BEADING PADA BUSANA



Nama : AYU GRITHA MAHARANI  
NIM : 1605184074  
Pembimbing Tugas Akhir : RIMA FEBRIANI, S.I.Kom, M.A.B  
SARI YUNINGSIH, S. Pd., M. DS.  
Judul Tugas Akhir : PENGEMBANGAN PRODUK HOME WEAR DALAM FENOMENA STAYCATION DAN PERENCANAAN BISNISNYA



Nama : VISTA RIDHA KHAIRA TUNNISYA. R  
NIM : 1605184077  
Pembimbing Tugas Akhir : WIDIA NUR UTAMI BASTAMAN, S.Ds., M.Ds.  
PRAFITRA VINIANI, S.Ds., M.Sc.  
Judul Tugas Akhir : PENGEMBANGAN ELEMEN DEKORASI FLORAL PADA TEKNIK NUNO FELTING



Nama : SYANIA AMALIA SURZA  
NIM : 1605184078  
Pembimbing Tugas Akhir : Faradillah Nursari, B.Des., M.Ds.  
AHDA YUNIA SEKAR FARDHANI, S. Sn  
Judul Tugas Akhir : PERANCANGAN BUSANA READY-TO-WEAR DENGAN METODE ZERO WASTE FASHION DESIGN DAN APLIKASI DEKORATIF DIGITAL PRINT



Nama : SYARIFAH AZZAHIRA  
NIM : 1605184079  
Pembimbing Tugas Akhir : MORINTA ROSANDINI, S.Ds., M.Ds.  
PRAFITRA VINIANI, S.Ds., M.Sc.  
Judul Tugas Akhir : PENGEMBANGAN MOTIF DENGAN SISTEM RWD MELALUI PENGGAYAAN ILUSTRASI FLAT DESIGN DENGAN INSPIRASI DAMAR KURUNG



Nama : SYARIFAH AZZAHIRA  
NIM : 1605184079  
Pembimbing Tugas Akhir : MORINTA ROSANDINI, S.Ds., M.Ds.  
PRAFITRA VINIANI, S.Ds., M.Sc.  
Judul Tugas Akhir : PENGEMBANGAN MOTIF DENGAN SISTEM RWD MELALUI PENGGAYAAN ILUSTRASI FLAT DESIGN DENGAN INSPIRASI DAMAR KURUNG

## Program Studi S1 Kriya



Nama : NADYA PUTRI RAHMA TSANI  
NIM : 1605184082  
Pembimbing Tugas Akhir : SARI YUNINGSIH, S. Pd., M. Ds.  
MOCHAMMAD SIGIT RAMADHAN, S.Pd. M. Sn  
Judul Tugas Akhir : PERANCANGAN BUSANA PRIA DENGAN INSPIRASI MOTIF JAWA HOKOKAI MENGGUNAKAN POLA ZERO WASTE



Nama : MELIN RISTANTI  
NIM : 1605184085  
Pembimbing Tugas Akhir : MARISSA CORY AGUSTINA, S.Ds., M.Sn.  
CITRA PUSPITASARI, S.Ds., M.Ds.  
Judul Tugas Akhir : PENGAPLIKASIAN TEKNIK BEADING DENGAN INSPIRASI BUNGA PATRAKOMALA PADA BUSANA



Nama : QELMILLE DEWI AMANAH BALQIS  
NIM : 1605184086  
Pembimbing Tugas Akhir : Dr. FAJAR CIPTANDI, S.Ds., M.Ds.  
RIMA FEBRIANI, S.I.Kom, M.A.B  
Judul Tugas Akhir : PEMANFAATAN LIMBAH SISA PRODUKSI ANYAMAN PANDAN KHAS RAJAPOLAH



Nama : AFIFAH RIZQANINGSIH SUMARWAN  
NIM : 1605184090  
Pembimbing Tugas Akhir : AHDA YUNIA SEKAR FARDHANI, S. Sn, M.Sn.  
MARISSA CORY AGUSTINA, S.Ds., M.Sn.  
Judul Tugas Akhir : PENGOLAHAN LIMBAH DENGAN INSPIRASI HASIL GAMBAR ODGJ TENTANG HAL YANG DIINGINKAN DAN BELUM TERCAPAI MENGGUNAKAN TEKNIK BLOCK PRINTING



Nama : ISRA SURUURA  
NIM : 1605184092  
Pembimbing Tugas Akhir : FARADILLAH NURSARI, B.Des., M.Ds.  
AHDA YUNIA SEKAR FARDHANI, S. Sn  
Judul Tugas Akhir : PERANCANGAN BUSANA READY TO WEAR FASHION DESIGN MENGGUNAKAN METODE ZERO WASTE DENGAN ADAPTASI BENTUK GEOMETRIS



Nama : ZUHaida MAKTSAL MINA  
NIM : 1605184095  
Pembimbing Tugas Akhir : MOCHAMMAD SIGIT RAMADHAN, S.Pd. M. Sn  
SARI YUNINGSIH, S. Pd., M. Ds.  
Judul Tugas Akhir : PEMANFAATAN LIMBAH MEUBEL SEBAGAI MATERIAL ALTERNATIF PLAT CETAK BLOCK PRINTING DENGAN INSPIRASI MOTIF ISLAM MASJID MENARA KUDUS UNTUK PERANCANGAN PRODUK FASHION



Nama : SYIFA KUSUMA DEWI  
NIM : 1605184096  
Pembimbing Tugas Akhir : MOCHAMMAD SIGIT RAMADHAN, S.Pd. M. Sn  
SARI YUNINGSIH, S. Pd., M. Ds.  
Judul Tugas Akhir : PEMANFAATAN LIMBAH KAYU MEBEL SEBAGAI MATERIAL ALTERNATIF PLAT CETAK BLOCK PRINTING DENGAN INSPIRASI MOTIF RELIEF MASJID MANTINGAN



Nama : INTAN BERLIANA  
NIM : 1605184097  
Pembimbing Tugas Akhir : SARI YUNINGSIH, S. Pd., M. Ds.  
MOCHAMMAD SIGIT RAMADHAN, S.Pd. M. Sn  
Judul Tugas Akhir : PENGAPLIKASIAN MOTIF BATIK DENGAN INSPIRASI ORNAMEN GONG KERATON SUMEDANG LARANG UNTUK DITERAPKAN PADA KEMEJA PRIA MENGGUNAKAN TEKNIK BATIK TULIS



Nama : EGA NURSAYEKTI LILLAH  
NIM : 1605184099  
Pembimbing Tugas Akhir : SARI YUNINGSIH, S. Pd., M. Ds.  
MOCHAMMAD SIGIT RAMADHAN, S.Pd. M. Sn  
Judul Tugas Akhir : PENGAPLIKASIAN MOTIF KARIHU PADA BUSANA DENGAN TEKNIK BLOCK PRINTING



Nama : NORA HAFILDHA  
NIM : 1605184100  
Pembimbing Tugas Akhir : FARADILLAH NURSARI, B.Des., M.Ds.  
AHDA YUNIA SEKAR FARDHANI, S. Sn  
Judul Tugas Akhir : PERANCANGAN BUSANA READY-TO-WEAR MENGGUNAKAN METODE ZERO WASTE FASHION DESIGN DENGAN TEKNIK REKALATAR DIGITAL PRINTING



Nama : WIDYA KUSUMA NINGSIH  
NIM : 1605184101  
Pembimbing Tugas Akhir : Dr. FAJAR CIPTANDI, S.Ds., M.Ds.  
PRAFITRA VINIANI, S.Ds., M.Sc.  
Judul Tugas Akhir : PENGEMBANGAN MOTIF TENUN KHAS GAMPLONG DI UKM RAGIL JAYA CRAFT



Nama : DARA PUSPA MAHARDHIKA  
NIM : 1605184103  
Pembimbing Tugas Akhir : AHDA YUNIA SEKAR FARDHANI, S. Sn, M.Sn.  
MARISSA CORY AGUSTINA, S.Ds., M.Sn.  
Judul Tugas Akhir : PENGOLAHAN MOTIF YANG TERINSPIRASI DARI GAMBAR ODGJ DENGAN TEMA HARAPAN KEDEPANYA MENGGUNAKAN TEKNIK BLOCK PRINTING



Nama : EGI WINDIRA WARYANI  
NIM : 1605184104  
Pembimbing Tugas Akhir : RIMA FEBRIANI, S.I.Kom, M.A.B  
WIDIA NUR UTAMI BASTAMAN, S.Ds., M.Ds.  
Judul Tugas Akhir : PERANCANGAN BUSANA KERJA SEMI FORMAL UNTUK WANITA BERGAYA HIDUP SEHAT DENGAN PEWARNA LIMBAH KULIT KOPI KASKARA DAN PERENCANAAN BISNISNYA



Nama : AZIZIYAH SEKAR WAHYUNINGSIH  
NIM : 1605184108  
Pembimbing Tugas Akhir : MOCHAMMAD SIGIT RAMADHAN, S.Pd. M. Sn  
CITRA PUSPITASARI, S.Ds., M.Ds.  
Judul Tugas Akhir : PENGOLAHAN SAMPAH PLASTIK SEBAGAI MATERIAL ALTERNATIF PLAT CETAK BLOCK PRINTING UNTUK PERANCANGAN KEBAYA KUTU BARU





## Program Studi S1 Kriya



Nama : DUROTUL MASFUFAH  
NIM : 1605184110  
Pembimbing Tugas Akhir : AHDA YUNIA SEKAR FARDHANI, S. Sn  
SARI YUNINGSIH, S. Pd., M. DS.  
Judul Tugas Akhir : PENGEMBANGAN MOTIF BATIK  
MENGUNAKAN KONSEP MODULAR  
STAMP PADA PRODUK FASHION



Nama : ALIFAH HASNA HALIZA  
NIM : 1605184111  
Pembimbing Tugas Akhir : WIDIA NUR UTAMI BASTAMAN, S.Ds.,  
M.Ds.  
PRAFITRA VINIANI, S.Ds., M.Sc.  
Judul Tugas Akhir : EKSPLORASI MOTIF PADA BUSANA READY  
TO WEAR MIDDLE CLASS BERKONSEP  
SLOW FASHION DENGAN MENGGUNAKAN  
TEKNIK NEEDLE FELTING



Nama : VITHALIANTHA AFWIEN  
NIM : 1605184113  
Pembimbing Tugas Akhir : Dr. FAJAR CIPTANDI, S.Ds., M.Ds.  
PRAFITRA VINIANI, S.Ds., M.Sc.  
Judul Tugas Akhir : INOVASI PRODUK FASHION PADA  
KERAJINAN SERAT ALAM DI UKM RAGIL  
JAYA CRAFT GAMPLONG



Nama : INDRANTI PRATAMA RIESZKI  
NIM : 1605184114  
Pembimbing Tugas Akhir : Dr. FAJAR CIPTANDI, S.Ds., M.Ds.  
RIMA FEBRIANI, S.I.Kom, M.A.B  
Judul Tugas Akhir : PENGEMBANGAN PRODUK TAS ANYAMAN  
DENGAN APLIKASI TEKNIK BORDIR



Nama : DHEINDA NURBANI RIDWAN  
NIM : 1605184116  
Pembimbing Tugas Akhir : CITRA PUSPITASARI, S.Ds., M.Ds.  
SARI YUNINGSIH, S. Pd., M. DS.  
Judul Tugas Akhir : EKSPLORASI KULIT DOMBA AFKIR  
MENGUNAKAN TEKNIK LASER  
ENGRAVING DAN LASER CUTTING UNTUK  
PRODUK TAS



Nama : ULQIYA MILLATI HANIFA  
NIM : 1605184117  
Pembimbing Tugas Akhir : SARI YUNINGSIH, S. Pd., M. DS.  
MOCHAMMAD SIGIT RAMADHAN, S.Pd. M.  
Sn  
Judul Tugas Akhir : PENGEMBANGAN MOTIF BATIK GARUTAN  
TERINSPIRASI DARI KULINER KHAS GARUT  
YANG DIAPLIKASIKAN PADA BUSANA  
DENGAN POLA ZERO WASTE



Nama : FAUZZIAH ADWI AYUNDARI  
NIM : 1605184118  
Pembimbing Tugas Akhir : CITRA PUSPITASARI, S.Ds., M.Ds.  
SARI YUNINGSIH, S. Pd., M. DS.  
Judul Tugas Akhir : PENGABUNGAN TEKNIK RAJUT BUNDAK  
DAN TEKNIK ANYAM-SQUARE LOOM PADA  
PENGOLAHAN LIMBAH BENANG SISA  
PRODUKSI KAMPOENG RADJOET BINONG  
JATI UNTUK PRODUK FASHION



Nama : RESKI TURAYYA  
NIM : 1605184119  
Pembimbing Tugas Akhir : CITRA PUSPITASARI, S.Ds., M.Ds.  
SARI YUNINGSIH, S. Pd., M. DS.  
Judul Tugas Akhir : EKSPLORASI BENANG BORDIR  
MENGUNAKAN GABUNGAN TEKNIK  
RENDO BANGKU DAN TEKNIK CROCHET  
DENGAN PENERAPAN WARNA MARAWA  
MINANGKABAU SEBAGAI APLIKASI PADA  
PRODUK FASHION



Nama : VIRGINE UNTARI ELFARIDA WATY  
NIM : 1605184120  
Pembimbing Tugas Akhir : MARISSA CORY AGUSTINA, S.Ds., M.Sn.  
CITRA PUSPITASARI, S.Ds., M.Ds.  
Judul Tugas Akhir : PENGAPLIKSIAN TEKNIK BEADING DAN  
POUNCE METHOD DENGAN INSPIRASI  
MOTIF TENUN ULOS SADUM PADA  
BUSANA READY TO WEAR DELUXE



Nama : TRI YURI SAKINAH APRILUTA  
NIM : 1605184121  
Pembimbing Tugas Akhir : RIMA FEBRIANI, S.I.Kom, M.A.B  
SARI YUNINGSIH, S. Pd., M. DS.  
Judul Tugas Akhir : PERANCANGAN BUSANA KIDS WEAR  
DENGAN MOTIF JUMPUTAN PALEMBANG  
BERDASARKAN TREN GAYA HIDUP  
MODERN DAN PERENCANAAN BISNIS



Nama : RENNY NURHAYANI  
NIM : 1605184123  
Pembimbing Tugas Akhir : AHDA YUNIA SEKAR FARDHANI, S. Sn  
MARISSA CORY AGUSTINA, S.Ds., M.Sn.  
Judul Tugas Akhir : PENGOLAHAN MOTIF YANG TERINSPIRASI  
DARI GAMBAR ANAK USIA 2 - 4 TAHUN  
DENGAN TEKNIK BLOCK PRINTING PADA  
PRODUK FASHION



Nama : LUTHFIA AMIRA  
NIM : 1605184125  
Pembimbing Tugas Akhir : FARADILLAH NURSARI, B.Des., M.Ds.  
MOCHAMMAD SIGIT RAMADHAN, S.Pd. M.  
Sn  
Judul Tugas Akhir : PENGEMBANGAN MOTIF BATIK DARI  
ORNAMEN ALAT MUSIK KERATON  
SUMEDANG PADA KEBAYA SUNDA DENGAN  
METODE ZERO WASTE FASHION DESIGN



Nama : NATASIA STEPHANIE ASIMA SITUMORANG  
NIM : 1605184126  
Pembimbing Tugas Akhir : MARISSA CORY AGUSTINA, S.Ds., M.Sn.  
WIDIA NUR UTAMI BASTAMAN, S.Ds.,  
M.Ds.  
Judul Tugas Akhir : PENGABUNGAN MATERIAL PLASTIK LDPE  
DAN PLASTIK PET MENGGUNAKAN TEKNIK  
HOT TEXTILE SEBAGAI EMBELLISHMENT  
PADA PRODUK FASHION



Nama : TASYA SASTIKA SUHERMAN  
NIM : 1605184127  
Pembimbing Tugas Akhir : RIMA FEBRIANI, S.I.Kom, M.A.B  
SARI YUNINGSIH, S. Pd., M. DS.  
Judul Tugas Akhir : PERANCANGAN PRODUK LEISURE  
WEAR DENGAN TEKNIK IKAT CELUP  
SEBAGAI PERENCANAAN BISNIS UNTUK  
KEBUTUHAN TRAVELING DI DAERAH  
TROPIS

## Program Studi S1 Seni Rupa



Nama : MUHAMMAD AL HAFIZ  
NIM : 1604164052  
Pembimbing Tugas Akhir : IQBAL PRABAWA WIGUNA, S.Sn., M.Sn  
CUCU RETNO YUNINGSIH, S.Sn., M. Pd  
Judul Tugas Akhir : MURAQABAH SEBAGAI IDE PENCIPTAAN KARYA SENI DRAWING



Nama : GALIH ARIS PRASOJO  
NIM : 1604180005  
Pembimbing Tugas Akhir : ADRIAN PERMANA ZEN, S.Ds., M.A  
Dr. RANTI RACHMAWANTI, S.Pd., M.Hum.  
Judul Tugas Akhir : KARYA FOTOGRAFI STORY PADA LINGKUNGAN TAMBANG DI MUARA ENIM



Nama : JOSHUA MANGATAS JAGALA TURNIP  
NIM : 1604180008  
Pembimbing Tugas Akhir : CUCU RETNO YUNINGSIH, S.Sn., M. Pd  
Dr. RANTI RACHMAWANTI, S.Pd., M.Hum.  
Judul Tugas Akhir : KETIDAKPERCAYAAN DIRI SEBAGAI IDE PENCIPTAAN KARYA SENI LUKIS



Nama : MAHADIKA FIRDAUS  
NIM : 1604180010  
Pembimbing Tugas Akhir : SONI SADONO, S.Sos., M.T.  
ADRIAN PERMANA ZEN, S.Ds., M.A  
Dr. RANTI RACHMAWANTI, S.Pd., M.Hum.  
Judul Tugas Akhir : ANALISIS SEMIOTIKA NILAI PERSAHABATAN PADA FILM SERIES KOREA ALL OF US ARE DEAD



Nama : WIRA ADHISTIRA HERNANDI  
NIM : 1604180013  
Pembimbing Tugas Akhir : DIDIT ENDRIAWAN, S.Sn., M.Sn.  
TEDDY AGENG MAULANA, S.Sn., M.Sn  
Judul Tugas Akhir : VISUALISASI DEPRESI MELALUI TEKNIK DOUBLE EKSPOSURE DAN SLOW SHUTTERSPEED DALAM KARYA FOTOGRAFI ARCHIVE OF FEELINGS



Nama : RADEN RENARDI SAID PRATHAMA  
NIM : 1604180015  
Pembimbing Tugas Akhir : ADRIAN PERMANA ZEN S.Ds., M.A.  
Dr. RANTI RACHMAWANTI, S.Pd., M.Hum.  
Judul Tugas Akhir : PENCIPTAAN VIDEO ART PADA KARYA &QUOT;HEALTHY LIFESTYLE BY DOING STRETCHING&QUOT;



Nama : DHARA ALGHONYU  
NIM : 1604180019  
Pembimbing Tugas Akhir : IQBAL PRABAWA WIGUNA, S.Sn., M.Sn  
DYAH AYU WIWID SINTOWOKO, S.Sn., M.A.  
Judul Tugas Akhir : WAJAH DARI KEBAHAGIAAN



Nama : RIO HERMAWAN  
NIM : 1604180026  
Pembimbing Tugas Akhir : ADRIAN PERMANA ZEN, S.Ds., M.A  
Dr. RANTI RACHMAWANTI, S.Pd., M.Hum.  
Judul Tugas Akhir : HAUNTED TECHNOLOGY PADA SERIAL FILM PENDEK BERJUDUL PHASMO



Nama : MUHAMMAD BAYU EKA PUTRA  
NIM : 1604180028  
Pembimbing Tugas Akhir : DIDIT ENDRIAWAN, S.Sn., M.Sn.  
SIGIT KUSUMANUGRAHA, S.Sn., M.Sc.  
Judul Tugas Akhir : PENGKARYAAN FOTOGRAFI ACTION FIGURE PERUSAHAAN MAINAN DI SAMARINDA



Nama : RIZKI FAHREZA BAHRI  
NIM : 1604180029  
Pembimbing Tugas Akhir : IQBAL PRABAWA WIGUNA, S.Sn., M.Sn  
DYAH AYU WIWID SINTOWOKO, S.Sn., M.A.  
Judul Tugas Akhir : VISUALISASI CELTIC HEALING DENGAN PENDEKATAN KARYA FOTOGRAFI KONSEPTUAL



Nama : RADEN AJENG ASZHAAFIRA FARRASSAYU HANIIFAH  
NIM : 1604180034  
Pembimbing Tugas Akhir : DIDIT ENDRIAWAN, S.Sn., M.Sn.  
SIGIT KUSUMANUGRAHA, S.Sn., M.Sc.  
Judul Tugas Akhir : ANALISIS PERBANDINGAN NASKAH DAN STRATEGI HUMOR SITUASI KOMEDI TETANGGA MASA GITU DENGAN SITUASI KOMEDI FRIENDS



Nama : NOVIAR DHIA SALSABILA  
NIM : 1604180036  
Pembimbing Tugas Akhir : IQBAL PRABAWA WIGUNA, S.Sn., M.Sn  
CUCU RETNO YUNINGSIH, S.Sn., M. Pd  
Judul Tugas Akhir : RECALLING MEMORIES: VISUALISASI KENANGAN IBU KE DALAM KARYA LUKIS



Nama : PARVATY PRATIWI PUTRI  
NIM : 1604180039  
Pembimbing Tugas Akhir : DONNY TRIHANONDO, S.Ds., M.Ds.  
TEDDY AGENG MAULANA, S.Sn., M.Sn  
Judul Tugas Akhir : VISUALISASI EMOSI SENDU PADA KARYA FOTOGRAFI MENGGUNAKAN TEKNIK INFRARED



Nama : SITI ANNISA FEBRIYANTI  
NIM : 1604180043  
Pembimbing Tugas Akhir : DIDIT ENDRIAWAN, S.Sn., M.Sn.  
ADRIAN PERMANA ZEN, S.Ds., M.A  
Judul Tugas Akhir : VISUALISASI WAJAH PADA HEWAN MELALUI PORTRAIT FOTOGRAFI

## Program Studi S1 Seni Rupa



Nama : SAFIRA FADHILAH KUSNADI  
 NIM : 1604180054  
 Pembimbing Tugas Akhir : IQBAL PRABAWA WIGUNA, S.Sn., M.Sn  
 CUCU RETNO YUNINGSIH, S.Sn., M. Pd  
 Judul Tugas Akhir : PENGAMBARAN MEDITASI KE DALAM LUKISAN SEBAGAI MEDIA PENYEMBUHAN DIRI



Nama : MUHAMMAD HATMAN HAZAZI  
 RABINDRANATTAGORE  
 NIM : 1604180060  
 Pembimbing Tugas Akhir : DONNY TRIHANONDO, S.Ds., M.Ds.  
 SIGIT KUSUMANUGRAHA, S.Sn, M.Sc.  
 Judul Tugas Akhir : KARYA VIDEO ART INNER SEBAGAI MEDIA KATARSIS



Nama : ALVIN ALMACHDAR  
 NIM : 1604180070  
 Pembimbing Tugas Akhir : DONNY TRIHANONDO, S.Ds., M.Ds.  
 SIGIT KUSUMANUGRAHA, S.Sn, M.Sc.  
 Judul Tugas Akhir : REPRESENTASI TOXIC RELATIONSHIP DALAM FOTOGRAFI POTRAIT



Nama : AHMAD ZAKHI DANANG PERDANA  
 NIM : 1604180078  
 Pembimbing Tugas Akhir : DIDIT ENDRIAWAN, S.Sn., M.Sn.  
 SIGIT KUSUMANUGRAHA, S.Sn, M.Sc.  
 Judul Tugas Akhir : MEREDAM RASA INSECURITY DALAM KARYA PORTRAIT FOTOGRAFI BERJUDUL CANTIK TIDAK HANYA DARI FISIK



Nama : LUTFI HENDRA PRATAMA  
 NIM : 1604180083  
 Pembimbing Tugas Akhir : TEDDY AGENG MAULANA, S.Sn., M.Sn  
 Dr. RANTI RACHMAWANTI, S.Pd., M.Hum.  
 Judul Tugas Akhir : VISUALISASI MOTIF IKAN KOI PADA TUBUH MANUSIA DALAM FOTOGRAFI KONSEPTUAL



Nama : FAJAR WIJAYA NEGARA  
 NIM : 1604180084  
 Pembimbing Tugas Akhir : DONNY TRIHANONDO, S.Ds., M.Ds.  
 DYAH AYU WIWID SINTOWOKO, S.Sn., M.A.  
 Judul Tugas Akhir : PENCIPTAAN VIDEO DENGAN TEMA NATURE MENGGUNAKAN TEKNIK HYPERLAPSE BERJUDUL "BEAUTY OF NATURE" & "BEUTLAR BELAKANG ALAM JAWA BARAT



Nama : FEBRIAN AGGY PRATAMA  
 NIM : 1604180085  
 Pembimbing Tugas Akhir : DIDIT ENDRIAWAN, S.Sn., M.Sn.  
 DYAH AYU WIWID SINTOWOKO, S.Sn., M.A.  
 Judul Tugas Akhir : PENCIPTAAN KARYA HOPE AND SADNESS MELALUI PENDEKATAN STREET PHOTOGRAPHY DENGAN TEKNIK GRID



Nama : TRIAS PUTRA MENDANU  
 NIM : 1604180086  
 Pembimbing Tugas Akhir : DONNY TRIHANONDO, S.Ds., M.Ds.  
 Dr. RANTI RACHMAWANTI, S.Pd., M.Hum.  
 Judul Tugas Akhir : PERGESERAN KULTUR KONSUMSI KOPI PADA ERA GENERASI Z DAN MILENIAL DI JAWA TENGAH DALAM FILM DOKUMENTER KOPI LINTAS GENERASI



Nama : IRCHAM  
 NIM : 1604180092  
 Pembimbing Tugas Akhir : DIDIT ENDRIAWAN, S.Sn., M.Sn.  
 ADRIAN PERMANA ZEN, S.Ds., M.A  
 Judul Tugas Akhir : VISUALISASI KESENIAN PENCAK SILAT PSHT DI LAMPUNG TENGAH DENGAN MENGGUNAKAN TEKNIK STROBOSCOPIC LIGHTING



Nama : AISYIYAH ARIYANTININGSIH  
 NIM : 1604180105  
 Pembimbing Tugas Akhir : DIDIT ENDRIAWAN, S.Sn., M.Sn.  
 TEDDY AGENG MAULANA, S.Sn., M.Sn  
 Judul Tugas Akhir : VISUALISASI BENTUK BAYANGAN UNTUK MENGETAHUI IMAJINASI MANUSIA MELALUI SENI INSTALASI DAN PERFORMANCE ART



Nama : FABYA DHANAUFAIRA  
 NIM : 1604180106  
 Pembimbing Tugas Akhir : IQBAL PRABAWA WIGUNA, S.Sn., M.Sn  
 SIGIT KUSUMANUGRAHA, S.Sn, M.Sc.  
 Judul Tugas Akhir : REPRESENTASI DUNIA PARALEL DENGAN MEDIUM ANIMASI DALAM KARYA PROBABILITAS PARALEL



Nama : ALFATIYA FADIA HAYA  
 NIM : 1604180111  
 Pembimbing Tugas Akhir : DIDIT ENDRIAWAN, S.Sn., M.Sn.  
 SIGIT KUSUMANUGRAHA, S.Sn, M.Sc.  
 Judul Tugas Akhir : MENGGREASI PERSONAL IMAGE GAMERS



Nama : MUHAMMAD ASHIL RIZKI ATHAULLAH  
 NIM : 1604180114  
 Pembimbing Tugas Akhir : ADRIAN PERMANA ZEN, S.Ds., M.A  
 Dr. RANTI RACHMAWANTI, S.Pd., M.Hum.  
 Judul Tugas Akhir : VISUALISASI LIRIK LAGU DARI BAND FSTVLST BERJUDUL ORANG-ORANG DI KERUMUNAN DALAM KARYA FOTOGRAFI EKSPRESI



Nama : FITRA GEMA  
 NIM : 1604180116  
 Pembimbing Tugas Akhir : IQBAL PRABAWA WIGUNA, S.Sn., M.Sn  
 SIGIT KUSUMANUGRAHA, S.Sn, M.Sc.  
 Judul Tugas Akhir : VISUALISASI KALIMAT-KALIMAT SARKASME PADA KAUS MELALUI TEKNIK FOTOGRAFI

## Program Studi S1 Seni Rupa



Nama : MUHAMMAD ASHIL RIZKI ALKAUTSAR  
NIM : 1604180118  
Pembimbing Tugas Akhir : DIDIT ENDRIAWAN, S.Sn., M.Sn.  
SIGIT KUSUMANUGRAHA, S.Sn., M.Sc.  
Judul Tugas Akhir : EKSPLORASI LIMBAH FASHION DALAM  
PENCIPTAAN KARYA FOTOGRAFI EKSPRESI



Nama : MARSHA NABILA RIDWAN  
NIM : 1604180122  
Pembimbing Tugas Akhir : SONI SADONO, S.Sos., M.T.  
TEDDY AGENG MAULANA, S.Sn., M.Sn.  
Judul Tugas Akhir : VISUALISASI OBESITAS SEBAGAI IDE DALAM  
PENCIPTAAN KARYA SENI TIGA DIMENSI



Nama : MUHAMMAD REFI FAHREZA  
NIM : 1604180124  
Pembimbing Tugas Akhir : DONNY TRIHANONDO, S.Ds., M.Ds.  
ADRIAN PERMANA ZEN, S.Ds., M.A  
Judul Tugas Akhir : PROSES PENCIPTAAN KARYA FILM PENDEK  
INTROVERT DALAM PENGGUNAAN  
TEKNIK 5C CINEMATOGRAPHY



Nama : MUAMMAR FARIZ PUTRA  
NIM : 1604180125  
Pembimbing Tugas Akhir : DONNY TRIHANONDO, S.Ds., M.Ds.  
ADRIAN PERMANA ZEN, S.Ds., M.A  
Judul Tugas Akhir : MEMPERKENALKAN VISUAL TEMPO  
DULU PADA ERA MODERNISASI DENGAN  
MENGGUNAKAN METODE KAMERA  
LUBANG JARUM



Nama : NURRIZKY ADI TARUNA  
NIM : 1604180129  
Pembimbing Tugas Akhir : TEDDY AGENG MAULANA, S.Sn., M.Sn.  
Dr. RANTI RACHMAWANTI, S.Pd., M.Hum.  
Judul Tugas Akhir : PENERAPAN TEKNIK 5C SINEMATOGRAFI  
DALAM FILM PENDEK SECERCAH HARAPAN  
UNTUK SANG IBU



Nama : RISYAD RAFIF NOERTAQILA TILAAR  
NIM : 1604180132  
Pembimbing Tugas Akhir : DONNY TRIHANONDO, S.Ds., M.Ds.  
ADRIAN PERMANA ZEN, S.Ds., M.A  
Judul Tugas Akhir : PENGKARYAAN FOTOGRAFI TERRHADAP  
EMOSI PEDAGANG KAKI LIMA PADA  
PANDEMI COVID 19



Nama : RYNALDI ALFIANTO  
NIM : 1604180145  
Pembimbing Tugas Akhir : DONNY TRIHANONDO, S.Ds., M.Ds.  
DYAH AYU WIWID SINTOWOKO, S.Sn., M.A.  
Judul Tugas Akhir : PENCIPTAAN FOTOGRAFI DENGAN  
MENGGUNAKAN PRISMA PADA KARYA  
REFRACTION OF ME



Nama : ADINDA BUNGA MENTARI  
NIM : 1604181002  
Pembimbing Tugas Akhir : IQBAL PRABAWA WIGUNA, S.Sn.,M.Sn  
CUCU RETNO YUNINGSIH, S.Sn., M. Pd  
Judul Tugas Akhir : MAKANAN ULTRA-OLAHAN SEBAGAI IDE  
PENCIPTAAN SENI LUKIS



Nama : M. ZULFIAN BASYARAHIL  
NIM : 1604181027  
Pembimbing Tugas Akhir : Iqbal Prabawa Wiguna, S.Sn.,M.Sn  
Cucu Retno Yuningsih, S.Sn., M. Pd  
Judul Tugas Akhir : VISUALISASI TEORI BEHAVIORAL SINK  
DALAM KONFLIK KELAS SOSIAL MELALUI  
LUKIS DIGITAL



Nama : ROY KRISNA NOMURA ISKAR  
NIM : 1604181063  
Pembimbing Tugas Akhir : DONNY TRIHANONDO, S.Ds., M.Ds.  
SIGIT KUSUMANUGRAHA, S.Sn., M.Sc.  
Judul Tugas Akhir : VISUALISASI TUJUH DOSA MEMATIKAN  
MENGGUNAKAN LIGHT ART  
PHOTOGRAPHY



Nama : RIKA AUJIA BRIEL PUTRI  
NIM : 1604181079  
Pembimbing Tugas Akhir : Dr. RANTI RACHMAWANTI, S.Pd., M.Hum.  
ADRIAN PERMANA ZEN, S.Ds., M.A  
Judul Tugas Akhir : VISUALISASI FOTOGRAFI BENTUK  
LUKA PADA TUBUH WANITA AKIBAT  
PENGGUNAAN AKSESORIS ATAU MAKE UP  
DALAM MENUNJANG KONSEP BEAUTY IS  
PAIN



Nama : HILDA ALHAQUE ISLAMI  
NIM : 1604183048  
Pembimbing Tugas Akhir : IQBAL PRABAWA WIGUNA, S.Sn.,M.Sn  
Dr. RANTI RACHMAWANTI, S.Pd., M.Hum.  
Judul Tugas Akhir : VISUALISASI TEKNIK OTOMATISME DALAM  
KARYA ANIMASI



Nama : VARAJUBA SUCI AMALIA  
NIM : 1604183056  
Pembimbing Tugas Akhir : DIDIT ENDRIAWAN, S.Sn., M.Sn.  
SIGIT KUSUMANUGRAHA, S.Sn., M.Sc.  
Judul Tugas Akhir : PRODUKSI PERFORMANCE ART VIDEO  
TEMARAM BERDASARKAN KARAKTER  
MITOLOGI LILITH



Nama : SITI ULAYYA INDRATI WARMAN  
NIM : 1604184001  
Pembimbing Tugas Akhir : SONI SADONO, S.Sos., M.T.  
IQBAL PRABAWA WIGUNA, S.Sn.,M.Sn  
Judul Tugas Akhir : KARYA SENI VIDEO & QUOT;MEJA  
MAKAN&QUOT; SEBAGAI VISUALISASI  
BIAS GENDER YANG TERJADI DIDALAM  
KELUARGA PATRIARKI

## Program Studi S1 Seni Rupa



Nama : TASTIAN NAUFAL ARYAGUNA  
NIM : 1604184004  
Pembimbing Tugas Akhir : TEDDY AGENG MAULANA, S.Sn., M.Sn  
Dr. RANTI RACHMAWANTI, S.Pd., M.Hum.  
Judul Tugas Akhir : VISUALISASI KETIDAKPERCAYAAN DIRI DAN BODY SHAMING DALAM KARYA FOTOGRAFI MENGGUNAKAN TEKNIK BROKEN MIRROR



Nama : MUHAMMAD RYANSYAH  
NIM : 1604184011  
Pembimbing Tugas Akhir : DONNY TRIHANONDO, S.Ds., M.Ds.  
SIGIT KUSUMANUGRAHA, S.Sn., M.Sc.  
Judul Tugas Akhir : PENYUTRADARAAN DALAM FILM PENDEK EKSPERIMENTAL 180 DEGREES



Nama : AGIEL PRIAMBODO  
NIM : 1604184014  
Pembimbing Tugas Akhir : IQBAL PRABAWA WIGUNA, S.Sn., M.Sn  
ADRIAN PERMANA ZEN, S.Ds., M.A  
Judul Tugas Akhir : DESA MINDI PASCA TRAGEDI LUMPUR LAPINDO DALAM KARYA CONCEPTUAL PHOTOGRAPHY



Nama : MUHAMMAD RAFLI  
NIM : 1604184017  
Pembimbing Tugas Akhir : SONI SADONO, S.Sos., M.T.  
TEDDY AGENG MAULANA, S.Sn., M.Sn  
Judul Tugas Akhir : SENI MENGGAMBAR HURUF SEBAGAI REPRESENTASI KESADARAN AKAN PENGALAMAN MASA LAMPAU YANG HIDUP KEMBALI



Nama : MUHAMMAD ARIEF FAUZI  
NIM : 1604184018  
Pembimbing Tugas Akhir : DONNY TRIHANONDO, S.Ds., M.Ds.  
DYAH AYU WIWID SINTOWOKO, S.Sn., M.A.  
Judul Tugas Akhir : PENCIPTAAN VIDEO IKLAN PARFUM MINEDOT LA BOHEME MENGGUNAKAN PENDEKATAN SINEMATOGRAFI



Nama : AHMAD ABIDZAR HABIBULLAH  
NIM : 1604184021  
Pembimbing Tugas Akhir : IQBAL PRABAWA WIGUNA, S.Sn., M.Sn  
CUCU RETNO YUNINGSIH, S.Sn., M. Pd  
Judul Tugas Akhir : PEMANFAATAN LIMBAH FESYEN SEBAGAI MEDIA KARYA SENI: SELF PORTRAIT



Nama : SHAHIRANIA SYASALI  
NIM : 1604184023  
Pembimbing Tugas Akhir : DONNY TRIHANONDO, S.Ds., M.Ds.  
ADRIAN PERMANA ZEN, S.Ds., M.A  
Judul Tugas Akhir : PENYUTRADARAAN FILM PENDEK KAYUAH



Nama : DIMAS DARMAWAN  
NIM : 1604184024  
Pembimbing Tugas Akhir : ADRIAN PERMANA ZEN, S.Ds., M.A  
Dr. RANTI RACHMAWANTI, S.Pd., M.Hum.  
Judul Tugas Akhir : PENYUTRADARAAN FILM MOCKUMENTARY DENGAN TEMA SATIRE KOMEDI



Nama : FADLI AHMAD SUBAGIA  
NIM : 1604184030  
Pembimbing Tugas Akhir : IQBAL PRABAWA WIGUNA, S.Sn., M.Sn  
TEDDY AGENG MAULANA, S.Sn., M.Sn  
Judul Tugas Akhir : EGOSENTRISME USIA REMAJA TINGKAT AKHIR DALAM FOTOGRAFI SUREALIS



Nama : FAKHRI HUZAEMI KARTAAATMAJA  
NIM : 1604184031  
Pembimbing Tugas Akhir : IQBAL PRABAWA WIGUNA, S.Sn., M.Sn  
CUCU RETNO YUNINGSIH, S.Sn., M. Pd  
Judul Tugas Akhir : PERANAN PENTING SEORANG IBU SEBAGAI SUMBER KEHIDUPAN MENJADI SEBUAH KARYA SENI LUKIS



Nama : NADHIF JASIR ARIQ  
NIM : 1604184032  
Pembimbing Tugas Akhir : DONNY TRIHANONDO, S.Ds., M.Ds.  
DYAH AYU WIWID SINTOWOKO, S.Sn., M.A.  
Judul Tugas Akhir : IKLAN LAYANAN MASYARAKAT BERBASIS MOTION GRAPHIC BAHAYA SOSIAL MEDIA



Nama : ERIK MONTELA  
NIM : 1604184035  
Pembimbing Tugas Akhir : IQBAL PRABAWA WIGUNA, S.Sn., M.Sn  
CUCU RETNO YUNINGSIH, S.Sn., M. Pd  
Judul Tugas Akhir : PENGGAMBARAN DISTOPIAN DALAM SENI INTERAKTIF



Nama : KARINA AGUSTINA  
NIM : 1604184041  
Pembimbing Tugas Akhir : DONNY TRIHANONDO, S.Ds., M.Ds.  
SIGIT KUSUMANUGRAHA, S.Sn., M.Sc.  
Judul Tugas Akhir : PROSES PENCIPTAAN FILM PENDEK COLLAPSE



Nama : NISA SUMARNIS  
NIM : 1604184042  
Pembimbing Tugas Akhir : DONNY TRIHANONDO, S.Ds., M.Ds.  
DYAH AYU WIWID SINTOWOKO, S.Sn., M.A.  
Judul Tugas Akhir : POTRET WANITA SINGLE PARENT DALAM FOTOGRAFI MINIATUR



## Program Studi S1 Seni Rupa



Nama : ALYA FADHILLA  
NIM : 1604184044  
Pembimbing Tugas Akhir : DIDIT ENDRIAWAN, S.Sn., M.Sn.  
DYAH AYU WIWID SINTOWOKO, S.Sn., M.A.  
Judul Tugas Akhir : PROSES PENCIPTAAN KARYA FOTOGRAFI EKSPRESI HUMAN DENGAN PENDEKATAN TEKNIK MULTIPLE EXPOSURE



Nama : SYNSYA AZIZAH HUSNA  
NIM : 1604184045  
Pembimbing Tugas Akhir : IQBAL PRABAWA WIGUNA, S.Sn., M.Sn  
TEDDY AGENG MAULANA, S.Sn., M.Sn  
Judul Tugas Akhir : VISUALISASI FOOD LOSS PADA BUAH DALAM PHOTO STORY PHOTOGRAPHY



Nama : GEBY AYU BELINDA  
NIM : 1604184047  
Pembimbing Tugas Akhir : DONNY TRIHANONDO, S.Ds., M.Ds.  
DYAH AYU WIWID SINTOWOKO, S.Sn., M.A.  
Judul Tugas Akhir : MENTAL ILLNESS DEPRESI DENGAN JUDUL KARYA MENTALLY UNSTABLE PADA PERFORMANCE ART



Nama : MICHELLE NATAZYA  
NIM : 1604184050  
Pembimbing Tugas Akhir : DONNY TRIHANONDO, S.Ds., M.Ds.  
TEDDY AGENG MAULANA, S.Sn., M.Sn  
Judul Tugas Akhir : VISUALISASI BENTUK DEPRESI DALAM PENCIPTAAN KARYA SENI RELIEF



Nama : SITI NURUL NABILAH  
NIM : 1604184052  
Pembimbing Tugas Akhir : DIDIT ENDRIAWAN, S.Sn., M.Sn.  
Dr. RANTI RACHMAWANTI, S.Pd., M.Hum.  
Judul Tugas Akhir : REPRESENTASI EMOSI KESEDIHAN PEREMPUAN DALAM KARYA FOTOGRAFI EKSPRESI



Nama : NADIA AFIFATUS SALAMAH  
NIM : 1604184057  
Pembimbing Tugas Akhir : DIDIT ENDRIAWAN, S.Sn., M.Sn.  
SIGIT KUSUMANUGRAHA, S.Sn., M.Sc.  
Judul Tugas Akhir : PENCIPTAAN VIDEO ART DENGAN PENDEKATAN TEKNIK SINEMATOGRAFI DALAM KARYA &QUOT;MEMBAIK&QUOT;



Nama : ARDHEA MAYA SARI  
NIM : 1604184058  
Pembimbing Tugas Akhir : TEDDY AGENG MAULANA, S.Sn., M.Sn  
Dr. RANTI RACHMAWANTI, S.Pd., M.Hum.  
Judul Tugas Akhir : SOUND ART DARI SENI PARTISIPATORI MASYARAKAT TIYUH BANGUN JAYA DALAM PEMBUATAN JAMU HERBAL BUBUK



Nama : AZARINNABILA JANITRA  
NIM : 1604184059  
Pembimbing Tugas Akhir : SONI SADONO, S.Sos., M.T.  
ADRIAN PERMANA ZEN, S.Ds., M.A  
Judul Tugas Akhir : KEKERASAN FISIK PADA PEREMPUAN DALAM KARYA POTRAIT FOTOGRAFI



Nama : GHINA AYU SEPTARINA  
NIM : 1604184062  
Pembimbing Tugas Akhir : IQBAL PRABAWA WIGUNA, S.Sn., M.Sn  
CUCU RETNO YUNINGSIH, S.Sn., M. Pd  
Judul Tugas Akhir : VISUALISASI KENANGAN HIDUP 2001 -2009 DI YOGYAKARTA KEDALAM KARYA SENI INSTALASI



Nama : AZIS MAULANA RHAMADAN  
NIM : 1604184064  
Pembimbing Tugas Akhir : IQBAL PRABAWA WIGUNA, S.Sn., M.Sn  
ADRIAN PERMANA ZEN, S.Ds., M.A  
Judul Tugas Akhir : AIR SUNGAI SEBAGAI REPRESENTASI ISU LINGKUNGAN DALAM KARYA VIDEO ART "CIPRUK CAI" (AFTER BILL VIOLA)



Nama : AZWIN AZWAR  
NIM : 1604184065  
Pembimbing Tugas Akhir : DIDIT ENDRIAWAN, S.Sn., M.Sn.  
DYAH AYU WIWID SINTOWOKO, S.Sn., M.A.  
Judul Tugas Akhir : BAD IMPACT ABOUT MASCULINITY: VISUALISASI FOTOGRAFI DENGAN MENGGUNAKAN TEKNIK SLOW SHUTTER SPEED DAN LIGHT PAINTING



Nama : MELIANI SAFITRI  
NIM : 1604184074  
Pembimbing Tugas Akhir : DONNY TRIHANONDO, S.Ds., M.Ds.  
ADRIAN PERMANA ZEN, S.Ds., M.A  
Judul Tugas Akhir : PERMAINAN TRADISIONAL PETAK UMPET DAN LOMPAT TALI DALAM FOTOGRAFI EKSPERIMENTAL



Nama : FATHIN IMPYAZ HANINA  
NIM : 1604184075  
Pembimbing Tugas Akhir : DONNY TRIHANONDO, S.Ds., M.Ds.  
TEDDY AGENG MAULANA, S.Sn., M.Sn  
Judul Tugas Akhir : SELF DEPRESSION PADA KARYA PERFORMANCE ART



Nama : RICCO ADESEPTIAN  
NIM : 1604184077  
Pembimbing Tugas Akhir : DONNY TRIHANONDO, S.Ds., M.Ds.  
DYAH AYU WIWID SINTOWOKO, S.Sn., M.A.  
Judul Tugas Akhir : POTRET MODERNISASI &AMP; KEBUDAYAAN DALAM KARYA FOTOGRAFI



## Program Studi S1 Seni Rupa



Nama : IRFAN AZHARI  
NIM : 1604184087  
Pembimbing Tugas Akhir : IQBAL PRABAWA WIGUNA, S.Sn., M.Sn  
CUCU RETNO YUNINGSIH, S.Sn., M. Pd  
Judul Tugas Akhir : PENERAPAN TEKNIK BATIK LUKIS GUTTA  
TAMARIND TERHADAP VISUALISASI KISAH  
RADEN ARIA WIRATANU I



Nama : ADITYA MUHAMMAD FARHAN  
NIM : 1604184098  
Pembimbing Tugas Akhir : DONNY TRIHANONDO, S.Ds., M.Ds.  
TEDDY AGENG MAULANA, S.Sn., M.Sn  
Judul Tugas Akhir : REPRESENTASI ISI PIKIRAN KORBAN  
CYBERBULLYING DI INSTAGRAM MELALUI  
KARYA PERFORMANCE ART



Nama : RYAN APRIZAL SUPRIADI  
NIM : 1604184099  
Pembimbing Tugas Akhir : IQBAL PRABAWA WIGUNA, S.Sn., M.Sn  
CUCU RETNO YUNINGSIH, S.Sn., M. Pd  
Judul Tugas Akhir : EMOSI DASAR DALAM VISUAL SENI LUKIS



Nama : RAHMA ZAHARA KAMAL  
NIM : 1604184100  
Pembimbing Tugas Akhir : DIDIT ENDRIAWAN, S.Sn., M.Sn.  
ADRIAN PERMANA ZEN, S.Ds., M.A  
Judul Tugas Akhir : VISUALISASI PUISI RASA DOSA KARYA  
SUBAGIO SASTROWARDOYO KE DALAM  
KARYA SENI FOTOGRAFI



Nama : RIZKIA NURFAIZA KAMAL  
NIM : 1604184101  
Pembimbing Tugas Akhir : DIDIT ENDRIAWAN, S.Sn., M.Sn.  
SIGIT KUSUMANUGRAHA, S.Sn., M.Sc.  
Judul Tugas Akhir : PENYUTRADARAAN PADA VIDEO  
CAMPAIGN BERNARSIKAN ISU GLOBAL  
WARMING DAN CLIMATE CHANGE YANG  
BERJUDUL THE EDGE OF THE SEA



Nama : EDWAR FERNANDA DWI PUTRA  
NIM : 1604184102  
Pembimbing Tugas Akhir : IQBAL PRABAWA WIGUNA, S.Sn., M.Sn  
DYAH AYU WIWID SINTOWOKO, S.Sn., M.A.  
Judul Tugas Akhir : PERAN EDITOR DALAM PRODUKSI FILM  
PENDEK PULANG



Nama : MARCELL ARYAPAKSI WIDIYANTO  
NIM : 1604184103  
Pembimbing Tugas Akhir : ADRIAN PERMANA ZEN, S.Ds., M.A  
Dr. RANTI RACHMAWANTI, S.Pd., M.Hum.  
Judul Tugas Akhir : REPRESENTASI TOLERANSI BERAGAMA  
DALAM VIDEO ART



Nama : MUHAMMAD IBNU FEBRIANTO  
NIM : 1604184107  
Pembimbing Tugas Akhir : IQBAL PRABAWA WIGUNA, S.Sn., M.Sn  
Dr. RANTI RACHMAWANTI, S.Pd., M.Hum.  
Judul Tugas Akhir : ANIMASI DUA DIMENSI BERJUDUL BOOK  
GIVES LIFE



Nama : QAISSA ADZANI  
NIM : 1604184109  
Pembimbing Tugas Akhir : SONI SADONO, S.Sos., M.T.  
SIGIT KUSUMANUGRAHA, S.Ds., M.Sc.  
Judul Tugas Akhir : ANALISIS SINEMATOGRAFI PADA VIDEO  
MUSIK KOREA STRAY KIDS - GOD'S MENU



Nama : IVAN GURITNO PUTRA  
NIM : 1604184117  
Pembimbing Tugas Akhir : DIDIT ENDRIAWAN, S.Sn., M.Sn.  
ADRIAN PERMANA ZEN, S.Ds., M.A  
Judul Tugas Akhir : EKSPLORASI WARNA EARTHTONE DALAM  
PENCIPTAAN KARYA FOTOGRAFI OUTFIT



Nama : MUHAMMAD REZA RAFAEL  
NIM : 1604184128  
Pembimbing Tugas Akhir : DONNY TRIHANONDO, S.Ds., M.Ds.  
Dr. RANTI RACHMAWANTI, S.Pd., M.Hum.  
Judul Tugas Akhir : FILM PENDEK DALAM EKSPERIMENTAL  
VIDEO DENGAN MENGANGKAT TEMA  
MENTAL ILLNES YANG BERJUDUL  
MENTALLY UNSTABLE



Nama : AMBYA FAKHRURROZI SHIDIQ  
NIM : 1604184136  
Pembimbing Tugas Akhir : IQBAL PRABAWA WIGUNA, S.Sn., M.Sn  
ADRIAN PERMANA ZEN, S.Ds., M.A  
Judul Tugas Akhir : EKSPERIMENTAL FOTOGRAFI MODEL  
BAJU ADAT MINANG KABAU DENGAN  
MENGGUNAKAN PROYEKSI LCD  
PROYEKTOR



Nama : FIKRI NABIL HIBATULLAH  
NIM : 1604184139  
Pembimbing Tugas Akhir : SONI SADONO, S.Sos., M.T.  
TEDDY AGENG MAULANA, S.Sn., M.Sn  
Judul Tugas Akhir : PEMBUATAN KARYA LIFE INTEREST  
PHOTO DENGAN MENGGUNAKAN TEKNIK  
ANIMATED PHOTO



Nama : DWIANNISA SHAFIRA NURWIDHI  
NIM : 1604184140  
Pembimbing Tugas Akhir : SONI SADONO, S.Sos., M.T.  
TEDDY AGENG MAULANA, S.Sn., M.Sn  
Judul Tugas Akhir : MEMBACA KARAKTERISTIK WES  
ANDERSON MELALUI FILM THE FRENCH  
DISPATCH DENGAN PENDEKATAN MISE EN  
SCEN

## Program Studi S1 Seni Rupa



Nama : BAGINDO ATH THARIQ KOTO  
NIM : 1604184143  
Pembimbing Tugas Akhir : TEDDY AGENG MAULANA, S.SN., M.SN  
Dr. RANTI RACHMAWANTI, S.Pd., M.Hum.  
Judul Tugas Akhir : REPRESENTASI MUSIK DALAM BENTUK  
GERAK TUBUH MELALUI MEDIA  
FOTOGRAFI STOP MOTION



Fakultas  
Ilmu Terapan

## I. PROFIL FAKULTAS



| Nama                                   | Jabatan   |
|--|---|
| Angga Rusdinar, S.T., M.T., Ph.D.      | DEKAN FAKULTAS ILMU TERAPAN                             |
| Dr. Dedy Rahman Wijaya, S.T., M.T.     | WAKIL DEKAN I AKADEMIK DAN DUKUNGAN PENELITIAN          |
| Dr. Astri Wulandari, S.E., M.M.        | WAKIL DEKAN II KEUANGAN, SUMBER DAYA, DAN KEMAHASISWAAN |
| Dr. Nelsi Wisna, S.E., M.Si.           | KA.PRODI D3 SISTEM INFORMASI AKUNTANSI                  |
| Sari Dewi Budiwati, S.T., M.T., Ph.D.  | KA.PRODI D3 SISTEM INFORMASI                            |
| Sri Widaningsih, S.Psi., M.M.          | KA.PRODI D3 MANAJEMEN PEMASARAN                         |
| Rizza Indah Mega Mandasari, S.T., M.T. | KA.PRODI D3 REKAYASA PERANGKAT LUNAK APLIKASI           |
| Muhammad Ikhsan Sani, S.T., M.T.       | KA.PRODI D3 TEKNOLOGI KOMPUTER                          |
| Dr. Indrarini Dyah Irawati, S.T., M.T. | KA.PRODI D3 TEKNOLOGI TELEKOMUNIKASI                    |
| Dendi Gusnadi, S.Par., MM.Par.         | KA.PRODI D3 PERHOTELAN                                  |
| Ady Purna Kurniawan, S.T., M.T.        | KA.PRODI D4 TEKNOLOGI REKAYASA MULTIMEDIA               |

## Visi Misi Fakultas Ilmu Terapan

### A. Visi

Menjadi Fakultas vokasi unggul dalam riset terapan dan kewirausahaan pada tahun 2023 yang berperan aktif dalam

pengembangan teknologi terapan, manajemen dan pariwisata berbasis teknologi informasi.

### B. Misi

- Menyelenggarakan pendidikan vokasi unggul dengan pembelajaran berorientasi pada kebutuhan industri berstandar internasional.
- Mengembangkan, menyebarkan, dan menerapkan teknologi terapan, manajemen dan pariwisata yang diakui oleh industri berstandar internasional.
- Memanfaatkan teknologi terapan, manajemen dan pariwisata untuk kesejahteraan dan kemajuan peradaban bangsa melalui pengembangan kompetensi kewirausahaan.

### C. Tujuan

- Menghasilkan lulusan vokasi yang memiliki integritas, kompetensi dan daya saing nasional maupun internasional
- Menghasilkan karya-karya penelitian di bidang ilmu terapan yang dapat dipublikasikan di level internasional
- Menghasil kegiatan pengabdian masyarakat dan produk inovasinya yang bermanfaat bagi pengembangan ekonomi masyarakat





4. Terciptanya kepercayaan dari seluruh stakeholder baik nasional maupun internasional

Sebelum menjadi Fakultas Ilmu Terapan atau School of Applied Science, fakultas ini dikenal sebagai Politeknik Telkom. Perjalanan untuk menjadi Politeknik Telkom bermula dari 2 (dua) program pelatihan yang bergerak di bidang ICT, yaitu: Program Profesional STT Telkom, dan NIIT & Telkom Center. Kedua lembaga pelatihan ini kemudian bergabung dan membentuk lembaga pendidikan tinggi baru yang bergerak khusus di bidang vokasi. Pada tanggal 27 September 2007, Politeknik Telkom diresmikan oleh Direktur Utama PT Telekomunikasi Indonesia Tbk. Bapak Rinaldy Firmansyah.

Berdasarkan SK Rektor no KR. 51/SKR2/REK/REK/14 tanggal 1 April 2014 tentang Pemekaran Fakultas di lingkungan Universitas Telkom, Fakultas Ilmu Terapan merupakan salah satu fakultas dari ketujuh fakultas yang ada pada Universitas Telkom. Terdapat delapan Program studi yang berada di bawah pengelolaan Fakultas Ilmu Terapan yaitu:

1. Program Studi D3 Sistem Informasi Akuntansi – Akreditasi A
2. Program Studi D3 Sistem Informasi – Akreditasi A
3. Program Studi D3 Manajemen Pemasaran – Akreditasi B
4. Program Studi D3 Rekayasa Perangkat Lunak Aplikasi – Unggul (Terakreditasi Internasional ASIC)
5. Program Studi D3 Teknologi Komputer – Unggul
6. Program Studi D3 Teknologi Telekomunikasi – Akreditasi Unggul (Terakreditasi Internasional ASIC)
7. Program Studi D3 Perhotelan – Akreditasi A (Terakreditasi Internasional UNWTO.TedQual)
8. Program Studi S1 Terapan Teknologi Rekayasa Multimedia – Akreditasi Unggul

Kedelapan program studi tersebut didirikan selaras dengan pesatnya perkembangan teknologi dan meningkatnya kebutuhan akan tenaga terampil dan profesional di bidang teknologi informasi, manajemen dan pariwisata. Dalam penyelenggaraan operasionalnya, Fakultas Ilmu Terapan ditunjang oleh 125 tenaga dosen dari berbagai bidang keilmuan, 23 tenaga penunjang akademik, dan dukungan prasarana dan sarana akademik yang sangat memadai. Selain itu terdapat Ekosistem Start Up Fakultas yaitu ESSTaV-FIT sebagai tempat inkubasi talent-talent startup mahasiswa.

#### SUMBER:

Website: [sas.telkomuniversity.ac.id](http://sas.telkomuniversity.ac.id)

Instagram: [fit\\_telkomuniv](https://www.instagram.com/fit_telkomuniv)

Youtube: [Fakultas Ilmu Terapan Telkom University](https://www.youtube.com/channel/UC...)

## Program Studi

### 1. Program Studi D3 Teknologi Komputer

Program Studi D3 Teknologi Komputer memiliki visi menjadi program studi yang unggul di bidang jaringan komputer, pemrograman jaringan dan *embedded system* dalam ruang lingkup Information and *Communication Technology* (ICT) dan

mampu bersaing di Asia Tenggara. Misi dari Program Studi D3 Teknologi Komputer adalah sebagai berikut.

1. Menghasilkan tenaga profesional terampil, kreatif, mandiri, berdaya juang tinggi, dan berakhlak mulia.
2. Memajukan budaya penelitian dan pengembangan di bidang teknik komputer.
3. Melaksanakan tugas layanan keprofesian untuk memajukan kesejahteraan masyarakat.
4. Menyelaraskan diri dengan stakeholder untuk mencapai kerja sama yang saling menguntungkan.

Sasaran program studi D3 Teknologi Komputer memberikan arah yang terukur untuk mewujudkan visi misi program studi dalam menghasilkan lulusan yang dapat bersaing di dunia kerja dalam bidang:

1. Pengelolaan dan implementasi jaringan komputer.
2. Pembangunan sistem komputer yang disesuaikan dengan kebutuhan pengguna.
3. Rekayasa perangkat lunak berbasis cloud computing.
4. Rekayasa perangkat lunak berorientasi jaringan komputer.
5. Pembangunan embedded system.
6. Pembangunan sistem kendali dengan komputer.

Profil lulusan Prodi D3 Teknologi Komputer adalah sebagai berikut:

**Tabel 4.1 Profil Lulusan dan Deskripsinya**

| No | Profil Lulusan            | Deskripsi Profil Lulusan  |
|----|---------------------------|---|
| 1  | Teknisi Jaringan Komputer | Ahli Madya jaringan yang bertanggung jawab atas perancangan, implementasi, pemeliharaan, dan mengembangkan jaringan komputer        |
| 2  | Teknisi Hardware          | Ahli <i>hardware</i> yang bertanggung jawab untuk mengembangkan <i>hardware</i> dan <i>software</i> untuk mendukung sistem tertanam |

Program Studi D3 Teknologi Komputer (TK) memberikan materi pengembangan jaringan komputer di suatu perusahaan. Selain itu mahasiswa juga dibekali kemampuan untuk membangun sistem Robotik dan IoT (Internet of Things). Adapun prestasi mahasiswa yang pernah diraih mahasiswa prodi D3 Teknologi Komputer antara lain adalah sebagai berikut.

- Juara II DECONBOTION Kategori Electric RC Boat 2017
- Juara II Singapore Robotic Games - Open Category 2017
- Juara II 1st ASEAN MATE Underwater Robot Competition 2017
- Juara III 2nd ASEAN MATE Underwater Robot Competition 2018
- Juara II 3rd ASEAN MATE Underwater Robot Competition 2019
- Best Presentation pada Singapore Amazing Flying Machine 2018
- Juara III Kontes Robot Indonesia 2015 Tingkat Nasional Kategori KRSTI
- Juara Harapan Kontes Robot Indonesia 2018 Regional II Kategori KRSBI
- Juara II Kontes Robot Indonesia 2018 Regional II Kategori KRSTI
- Juara II Kontes Robot Indonesia 2019 Regional II Kategori KRSBI
- National Ship Design and Race Competition (NASDARC) 2019

- Juara II Kontes Robot Indonesia 2020 Wilayah I Kategori KRSTI
- 5 Besar Social Project InnoVillage 2020
- Finalis Tingkat Nasional Kontes Robot Indonesia 2021 kategori Kontes Robot Seni Tari Indonesia.

Mahasiswa juga dapat bergabung dengan komunitas *start-up* esstav-FIT, yaitu komunitas pengembangan perusahaan pemula yang beranggotakan lintas prodi di FIT sebagai salah satu bentuk implementasi Merdeka Belajar Kampus Merdeka (MBKM) dan sarana belajar berkolaborasi dengan partner yang berbeda bidang kompetensi. Salah satu *start-up* yang dikembangkan oleh mahasiswa prodi D3 TK beserta prodi lainnya adalah Roshark Marine Indonesia (Website : <https://www.rosharkmarineindonesia.com/>) yaitu *start-up* yang bergerak di bidang pengembangan underwater drone untuk menyediakan data eksplorasi sumber daya bawah air. Start-up ini dibina oleh dosen dan juga alumni yang sebelumnya telah mendirikan *start-up* Azura Marine Indonesia.

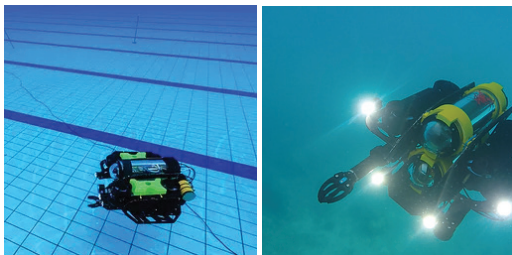

*Remotely Operated Vehicle (ROV) buatan Roshark Marine Indonesia.*

Adapun prestasi dosen D3 TK adalah mendapatkan kesempatan mengajar

sebagai dosen tamu di University Autonomo Barcelona yaitu Bapak Setia Juli Irzal Ismail, S.T., M.T. Selain itu di masa pandemi COVID-19 ini, prodi D3 Teknologi Komputer melalui salah satu dosennya yaitu Bapak Simon Siregar, S.Si., M.T. mendapatkan pendanaan riset melalui skema Riset Konsorsium COVID19 dengan judul produk CAKRAWASTU. CAKRAWASTU merupakan *drone* semi-autonomous untuk penyemprotan disinfeksi dari udara sehingga mengurangi risiko operator



terpapar COVID19.

*Semi Autonomous Drone untuk Penanggulangan Wabah Covid-19*

Website: <https://dce.telkomuniversity.ac.id/>  
Instagram Official : @d3technologycomp.telu

## 2. Program Studi D3 Manajemen Pemasaran

Program Studi D3 Manajemen Pemasaran merupakan Program Studi yang menjalankan pendidikan vokasi di bidang Pemasaran. Peserta didik dari Program Studi D3 Manajemen Pemasaran akan dibekali dengan pengetahuan, keahlian dan kemampuan yang akan membentuk kompetensi utama mereka di bidang Pemasaran yang didukung dengan kemampuan dalam pemanfaatan Teknologi Informasi dan Komunikasi di bidang

pemasaran. Selain itu peserta didik juga dibekali dengan kemampuan riset terapan dan kewirausahaan. Oleh karena itu, para peserta didik juga akan memperoleh berbagai kajian mengenai pemanfaatan TIK di bidang Pemasaran, hal ini dilakukan untuk dapat menyiapkan lulusan yang dapat beradaptasi dengan perkembangan Teknologi Informasi yang sangat cepat.

## VISI

Menjadi Program Studi Vokasi Pemasaran Digital yang unggul dalam Riset Terapan dan Entrepreneurial pada Tahun 2023

## MISI

Misi program studi D3 Manajemen Pemasaran adalah sebagai berikut:

1. Menyelenggarakan pendidikan vokasi Pemasaran digital yang unggul serta berorientasi pada kebutuhan industri berstandar internasional
2. Mengembangkan, menyebarluaskan, dan menerapkan riset terapan Pemasaran Digital yang diakui oleh industri berstandar internasional
3. Melaksanakan dan mengimplementasikan pengabdian masyarakat yang sesuai dengan kebutuhan masyarakat melalui Pemasaran Digital serta pengembangan kompetensi kewirausahaan

## Profil Lulusan

Profil lulusan program studi D3 Manajemen Pemasaran adalah sebagai berikut:

1. **Pelaksana pemasaran**  
Seseorang yang memiliki kemampuan melaksanakan aktivitas pemasaran

berkaitan dengan penjualan (*sales*), pengelolaan layanan (*service*), dan pengelolaan merek (*brand*) dengan didukung penggunaan TIK

## 2. Content Writer

Seseorang yang memiliki ide, kreativitas dan kemampuan membuat konten pada berbagai media untuk mempromosikan produk atau jasa perusahaan

## 3. Social Media Officer

Seseorang yang memiliki kemampuan melaksanakan interaksi dengan audiens dalam rangka memperkuat identitas brand dan memelihara kredibilitas serta kepercayaan dari pelanggan pada media social

## 4. Pengelola Usaha (*Entrepreneur*)

Seseorang yang mampu mengenali peluang ide bisnis dan mewujudkannya dengan memanfaatkan berbagai sumberdaya yang tersedia

Website: <https://dmm.telkomuniversity.ac.id/>  
Instagram Official : @d3digitalmarketing\_telu

## 3. Program Studi D3 Sistem Informasi

“Menjadi program studi vokasi yang berkualitas unggul dan menghasilkan lulusan yang berdaya saing internasional dalam bidang sistem informasi”

## Misi Program Studi

1. Menyelenggarakan pendidikan vokasi yang unggul dalam bidang sistem informasi yang terintegrasi dengan kegiatan penelitian dan pengabdian kepada masyarakat;

2. Mengembangkan dan menyebarluaskan teknologi informasi terapan melalui kegiatan pengabdian masyarakat;
3. Melaksanakan kerjasama internasional di bidang penerapan sistem informasi dengan berbagai stakeholder serta mendapatkan pengakuan atas kualitas lulusan oleh industri.

### Tujuan Program Studi

1. Menghasilkan lulusan yang berintegritas, unggul di bidang sistem informasi terapan, memiliki jiwa berwirausaha (*entrepreneurship*), dan berdaya saing internasional;
2. Menghasilkan karya penelitian dan teknologi tepat guna untuk menyelesaikan permasalahan yang dihadapi oleh masyarakat;
3. Menghasilkan kegiatan pengabdian kepada masyarakat sesuai dengan keilmuan sistem informasi untuk meningkatkan kesejahteraan masyarakat.

### Sasaran Program Studi

Untuk mencapai tujuan tersebut, maka Program Studi Diploma Tiga Sistem Informasi menetapkan sasaran sebagai berikut :

1. Kapasitas Program Studi  
Terwujudnya program studi yang mampu menyelenggarakan tridharma perguruan tinggi (pendidikan, penelitian, dan pengabdian kepada masyarakat), sesuai dengan Standar Nasional Pendidikan Tinggi dan memenuhi standar internasional;

2. Kualitas Proses  
Terciptanya optimalisasi sumber daya yang dimiliki untuk menyelenggarakan tridharma yang berkualitas internasional dan menghasilkan lulusan yang berdaya saing internasional;
3. Kualitas Lulusan  
Dihasilkannya lulusan unggul yang berintegritas dan kompeten, memiliki jiwa berwirausaha (*entrepreneurship*), serta memenuhi kebutuhan pasar kerja internasional.

### Profil lulusan Program Studi D3 Sistem Informasi

1. *Information System Developer*  
Merupakan lulusan yang memiliki kemampuan untuk membangun dan mengimplementasikan aplikasi berbasis web ataupun mobile yang mendukung proses bisnis organisasi dalam mencapai tujuannya.
2. *System Analyst Assistant*  
Merupakan lulusan yang memiliki kemampuan untuk mengidentifikasi kebutuhan dan permasalahan untuk pengembangan sistem, memodelkan proses bisnis, dan spesifikasi yang akan digunakan oleh programmer, serta mengelola aplikasi, mengkoordinasikan tes, dan mengamati kinerja sistem untuk memastikan perbaikan.
3. *Junior Data Scientist*  
Merupakan lulusan yang mampu menafsirkan data, menganalisa hasil menggunakan teknik statistik dan



memberikan laporan yang sedang berjalan, mengembangkan dan mengimplementasikan database, sistem pengumpulan data, analisis data dan strategi lain yang mengoptimalkan efisiensi dan kualitas statistik, mengumpulkan data dari sumber data primer atau sekunder dan pertahankan database / sistem data, mengidentifikasi, menganalisa, dan menafsirkan trend atau pola dalam kumpulan data.

#### 4. *UI/UX Designer*

Merupakan lulusan yang memiliki kemampuan untuk memvisualisasi user flow menjadi desain produk, melakukan survei dan pengolahan data untuk memperoleh informasi seputar pengguna, menyusun tata letak dan interaksi setiap elemen untuk menciptakan antarmuka yang user friendly.

#### **Prospek kerja lulusan Program Studi D3 Sistem Informasi diantaranya di bidang :**

1. Programming (Web and Mobile Programming);
2. Information System Development;
3. Software Testing;
4. Database Development;
5. UI/UX Design.

#### **Prestasi mahasiswa :**

1. Juara 2 Kategori Kelompok Invitation Volley Ball Competition Unpar 2016 (PUTRI) Tahun 2016
2. Juara 2 Kategori Kelompok ITB Volleyball Cup Tahun 2017

3. Juara 2 Kategori Kelompok UIN Kyurogi U49 Championship 2017 Tahun 2017
4. Best Team (Juara Favorit) Hackathon Festival (Hackfest) 2017 Universitas Atmajaya Yogyakarta Tahun 2017
5. Finalis Olimpiade Sains Terapan Mahasiswa vokasi Indonesia Tahun 2017
6. Medali Emas International ANgineering Invention and Inovation Exhibition (I-enves) University Malaysia Perlis Tahun 2018
7. Juara 1 kategori kelompok Business Plan - Propelan Open IPB 2018 Tahun 2018
8. Juara 1 kategori kelompok Call Paper Tahun 2018
9. Juara 2 Kategori Individu Propaganda Anti Korupsi Tahun 2018
10. Juara 2 kategori individu Asia Pasific Youth Week 2019 Seoul Korea Tahun 2019
11. Finalis Top 100 dari dari 160,916 startup StatrUp Competetition Istambul Turki Tahun 2019
12. Juara 1 Business Plan Competition UIN Syarif Hidayatullah 2019 – Pengolahan Limbah Tahun 2019
13. Juara 1 Startup Pitching CDC Telkom Tahun 2019
14. Juara 2 Digital Social Initiative Challenge (DSIC) – Rumah Zakat Tahun 2019
15. Finalis Hack BDG Weather 2019 Tahun 2019
16. Juara 4 Lomba Essay Nasional SDGs 2019 Tahun 2019

17. Semifinalis Business Plan Competition 2019 "Creative Idea for Indonesia Golden Era 2045" Universitas Udayana Tahun 2019
18. Lolos Inkubasi Gerakan Nasional 100 Startup Digital Tahun 2019
19. 150 Startup Terbaik di Indonesia Thinkubator Startup Competition Jakarta Tahun 2019
20. Lolos Penerima Dana Kompetisi Bisnis Mahasiswa Indonesia (KBMI) Tahun 2019
21. 30 Besar Program Akselerasi Digital Startup Mahasiswa - Dikti Tahun 2019
22. Lolos Inkubasi CUBIC Startup Incubator Tahun 2019
23. Juara 1 Putra Putri Asrama Telkom University Tahun 2019
24. Juara 1 Akang Tete FIT (Porseni FIT) Tahun 2019
25. Juara 1 Duta Lalu Lintas Kabupaten Bojonegoro Tahun 2019
26. Juara 1 Musabaqah Hifdzil Quran (MHQ) Tahun 2019
27. Juara 1 BAAC 2019 (Business Administration Art Competition) Tahun 2019
28. Juara 1 SMA PUSRI BASKET BALL COMPETITION II 2018 Tahun 2019
29. Juara 4 Lomba Karya Tulis Ilmiah Mahasiswa Online Tingkat Nasional (LKTIM-OTN) Universitas Brawijaya 2020
30. Juara 4 Pagelaran Mahasiswa Nasional Bidang Tekonologi Informasi dan Komunikasi (GEMASTIK) 2020
31. 3 Tim Mahasisw dan Dosen mendapatkan pendanaan atas Sosial Project Innovillage
32. Juara 3 kategori Writing Competition

with the theme: "Express Yourself" dalam event Britzone Festival Competitions 2021 as the 18th Britzone English Community Anniversary Celebration organized by Britzone English Community & AtmaGo

Websie : <https://dim.telkomuniversity.ac.id/>

#### **4. Program Studi D3 Teknologi Telekomunikasi**

##### **Visi**

Menjadi program vokasi unggul dalam riset terapan dan kewirausahaan pada tahun 2023 yang berperan aktif dalam pengembangan teknologi terapan di Bidang Telekomunikasi Broadband

##### **Misi**

1. Menyelenggarakan pendidikan vokasi di bidang teknologi telekomunikasi dan menghasilkan lulusan yang mampu mengembangkan profesionalisme dalam bidang Telekomunikasi Broadband.
2. Mengembangkan, menyebarluaskan, dan menerapkan teknologi terapan, di bidang teknologi telekomunikasi broadband yang diakui oleh industri berstandar internasional.
3. Menghasilkan karya terapan di bidang teknologi telekomunikasi broadband yang berorientasi pada kebutuhan industri dan masyarakat
4. Mengembangkan kerjasama dengan industri dan masyarakat nasional dan internasional.
5. Mengembangkan keterampilan untuk



menjadi *technopreneur* yang mampu mengembangkan usaha secara mandiri

### Tujuan (Program Outcomes)

1. Menghasilkan lulusan yang memiliki daya saing tinggi
2. Menghasilkan sumber daya yang memiliki jiwa yang nasionalis, profesional, berjiwa entrepreneur dan berwawasan internasional
3. Menghasilkan karya cipta yang sesuai kebutuhan industri dan masyarakat nasional dan internasional
4. Terwujudnya konsep link and match melalui kerjasama dengan industri, masyarakat dan pemerintah
5. Menghasilkan lulusan yang mampu mengembangkan usaha mandiri di bidang teknologi Telekomunikasi Broadband

### Profil lulusan Diploma III Teknologi Telekomunikasi :

1. Teknisi Utama pada pekerjaan di industri produk dan jasa Telekomunikasi Broadband
2. Penyelia Utama pada pekerjaan di industri produk dan jasa Telekomunikasi Broadband
3. Ahli Madya yang berinovasi pada produk dan jasa Telekomunikasi
4. Instruktur Madya pada Pelatihan di bidang Telekomunikasi Broadband
5. Technopreneur/Startup

Beberapa prestasi mahasiswa yang pernah diraih mahasiswa prodi D3 Teknologi Telekomunikasi antara lain:

1. Pendanaan Program Kreativitas Mahasiswa Karya Cipta (PKM-KC)

2021

2. Pendanaan Innovillage 2021
3. Best 5 Program Innovillage 2020
4. Juara Pertama dan Kedua International Multimedia Engineering Technology Competition 2020
5. Juara Kedua Kompetisi Nasional FISIONTICAL 2020
6. International Science and Invention Fair (ISIF) 2020
7. Maritime Festival Deconbotion 2019
8. 2nd ASEAN MATE Underwater Robot Competition,
9. Singapore Autonomous Underwater Vehicle Challenge 2019,
10. Juara 3 Asean MATE ROV Competition
11. Juara Umum dan Pertama "Darmajaya National Debate Competition" - IIB Darmajaya Lampung
12. Juara Pertama "National Youth Economic Summit (YES) Debate" - UIN Syarif Hidayatullah Jakarta
13. Juara Pertama "Jawa Barat - Short Movie" - Widyatama Bandung
14. Juara Ketiga "Kompetisi Debat Mahasiswa Indonesia (KDMI)" - LLDIKTI Wilayah IV
15. Best Speaker "Diponegoro Social Political Competition" - Universitas Diponegoro
16. Juara Keempat "Perbanas Marketing Debate Competition (PMDC)" - Perbanas Institute
17. Quarter Final "Diponegoro Social Political Competition" - Universitas Diponegoro



18. National Ship Design and Race Competition 2018,
19. Kontes Robot Indonesia (KRI) Tingkat Nasional Tahun 2019,
20. Kontes Robot Indonesia (KRI) Tingkat Nasional Tahun 2018,
21. National Ship Design and Race Competition (NASDARC) 2019,
22. Juara Utama Mahasiswa Berprestasi Program Diploma Universitas Telkom 2020
23. Juara Favorit Mahasiswa Berprestasi Program Diploma dan Sarjana Universitas Telkom 2020
24. Juara Kedua "Java Business Competition (JBC) National Indonesian Marketing Debate" - Telkom University
25. Juara 1 Kejuaraan Pencak Silat Pakubumi Cup VI 2019

website: <https://dte.telkomuniversity.ac.id/>

instagram: [https://www.instagram.com/digital\\_connectivity/](https://www.instagram.com/digital_connectivity/)

## 5. Program Studi D3 Rekayasa Perangkat Lunak Aplikasi

### VISI:

Menjadi Program Studi Diploma yang mampu menyelenggarakan program pendidikan berkualitas menuju standard internasional dan menghasilkan Ahli Madya Teknik yang mampu:

1. mengamalkan ilmu dan
2. mengembangkan diri di bidang rekayasa perangkat lunak aplikasi serta

3. berperilaku berkarya dan
4. berkehidupan bermasyarakat yang baik.

### Misi :

1. Menyelenggarakan pendidikan, penelitian, pengabdian masyarakat, dan pelayanan industri yang berkualitas pada bidang rekayasa perangkat lunak aplikasi.
2. Mengembangkan suasana akademik yang berkualitas melalui peningkatan kegiatan ilmiah, teknologi informasi, dan sumber daya manusia.
3. Pemberdayaan laboratoria sebagai ujung tombak pelaksana dan pendukung proses perkuliahan.
4. Melaksanakan dan mengembangkan kurikulum yang mampu mengakomodasi kompetensi vokasi yang diharapkan pengguna lulusan (profesional).
5. Meningkatkan kerjasama dengan institusi lain dalam pengembangan Tridharma Perguruan Tinggi dan pengelolaan tatakelola yang baik (*Good Governance*).

### Tujuan :

Menghasilkan Ahli Madya Teknik yang memiliki pengetahuan dan keahlian dalam bidang teknik rekayasa perangkat lunak yang berwawasan teknologi terapan, serta mampu mengikuti perkembangan ilmu dan teknologi informatika di dunia, dalam pengelolaan tata kelola prodi yang baik (*Good Governance*).

## Profil Lulusan:

| No | Profil Lulusan  | Deskripsi Profil Lulusan  |
|----|---|---|
| 1  | Pe-rekayasa perangkat lunak aplikasi (Application Software Engineer/ Developer) | Tenaga Profesional dalam bidang RPLA yang akan meniti karirnya dari level staf hingga tingkatan yang lebih tinggi, baik di perusahaan maupun bentuk organisasi lainnya yang mempunyai kemampuan dalam melakukan analisa kebutuhan perangkat lunak, mendesain, mengembangkan dan melakukan tes pada perangkat lunak dengan dengan mengikuti proses perekayasaan (software development life cycle) yang benar dilengkapi dengan dokumentasi yang baik mengikuti perkembangan metodologi dan teknologi terkini |
| 2  | Analisis Perangkat Lunak (Software Analyst)                                     | Mampu menganalisis dan menspesifikasikan kebutuhan perangkat lunak berskala besar dengan dokumentasi yang mengacu standar IEEE Std 829-1998 atau standar lain   |
| 3  | Programmer Aplikasi (Application Programmer)                                    | Pemrogram aplikasi berbasis perangkat bergerak, web, dan sensor   |
| 4  | Penguji Perangkat Lunak (Software Tester)                                       | Mampu melakukan pengujian perangkat lunak menggunakan metode black box dan atau white box sesuai kebutuhan  |
| 5  | Technopreneur/Start-Up  | Wirasahawan dalam bidang TIK yang akan menggunakan kemampuan kreativitas dan inovasi yang dimilikinya untuk membangun usaha mandiri atau menciptakan lapangan kerja bagi orang lain   |

sumber: <https://dif.telkomuniversity.ac.id/>

## 6. D3 Sistem Informasi Akuntansi

Program Studi D3Sistem informasi akuntansi di bawah pengelolaan Fakultas Ilmu Terapan (FIT). FIT merupakan salah satu fakultas dari tujuh (7) fakultas yang ada pada Universitas Telkom berdasarkan SK Rektor no KR.051/SKR2/REK/14 tanggal 1 April 2014 tentang Pemekaran Fakultas di lingkungan Universitas Telkom. Program Studi Fakultas Ilmu Terapan mengelola

tujuh program studi. Kedelapan program studi tersebut didirikan selaras dengan pesatnya perkembangan teknologi dan meningkatnya kebutuhan akan tenaga terampil dan profesional di bidang teknologi informasi dan pariwisata.

Perubahan Nama Program Studi pada Universitas Telkom di Kota Bandung yang diselenggarakan oleh Yayasan Pendidikan Telkom mengubah nama Program Studi Sistem informasi akuntansi Program Diploma Tiga menjadi Sistem Informasi Akuntansi Diploma Tiga yang ditetapkan oleh Menteri Riset, Teknologi dan Pendidikan Tinggi Republik Indonesia pada tanggal 06 September 2018.

### Visi

“Menjadi program studi pendidikan vokasi yang unggul dalam penerapan bidang komputerisasi akuntansi dan diakui di tingkat internasional”

### Misi

1. Menyelenggarakan pendidikan vokasi yang profesional dalam bidang penerapan komputerisasi akuntansi.
2. Menyelenggarakan penelitian dalam bidang komputerisasi akuntansi yang diakui di tingkat internasional.
3. Menyelenggarakan pengabdian masyarakat bagi masyarakat luas dan pelaku bisnis dalam bidang komputerisasi akuntansi.

### Tujuan

- a. Menghasilkan lulusan yang terampil di bidang komputerisasi akuntansi dan siap diserap industri bertaraf nasional dan internasional.



- b. Menghasilkan karya dalam bentuk Penelitian maupun Pengabdian masyarakat dalam bidang komputerisasi akuntansi yang diakui oleh nasional maupun internasional yang bermanfaat bagi masyarakat dan pelaku bisnis.

**Profil Lulusan :**

- a. Analis Sistem Bisnis Bidang Akuntansi (Accounting Business System Analyst)
- b. Accounting Software Implementator
- c. Accounting Officer
- d. Programmer/ Web Programmer
- e. Tax Officer

**Sertifikasi :**

Sertifikasi Internasional

- a. SAP Fundamental
- b. SAP Financial/ AC010



*Kejuaran Internasional dan Nasional (Akademik dan Non Akademik)*

Kejuaran Internasional dan Nasional (Akademik dan Non Akademik) :

**Kinerja dan Prestasi Lainnya :**

- a. Sudah tersertifikasi ISO 9001:2015.
- b. Merupakan salah satu dari 5 (lima) Program Studi yang mempunyai akreditasi A (dari 139 prodi D3 Sistem Informasi Akuntansi di Indonesia), Hal ini mengindikasikan bahwa daya saing dan posisi Program Studi D3 Sistem Informasi Akuntansi Universitas Telkom sangat baik.
- c. Penelitian dan Publikasi, Program studi D3 Sistem Informasi Akuntansi universitas telkom mendapatkan peringkat 3 (tiga) Sinta Nasional



*Sertifikasi Nasional : Aplikasi Akuntansi - Accurate*

- Ristek Dikti (dari total 139 perguruan tinggi).
- d. Rata-rata masa studi, masa studi dilihat dan persentase kelulusan tepat waktu, dan persentase keberhasilan studi selama 35,34 bulan.
  - e. Kelulusan tepat waktu sangat tinggi yaitu 90,91%.
  - f. Masa tunggu lulusan kurun waktu < 3 bulan sebesar 49,40%.
  - g. Tingkat Kepuasan Mahasiswa dalam Pembelajaran di Program Studi sangat baik dan mampu mencatat rekor untuk EDOM (Evaluasi Dosen oleh Mahasiswa) terbaik se-Universitas Telkom.

Website: <https://dac.telkomuniversity.ac.id/>  
Instagram Official : [sisteminformasiakuntansi\\_telu](#)

## 7. PROFIL PROGRAM STUDI D3 PERHOTELAN

### Visi Program Studi

Visi Program Studi D3 Perhotelan adalah menjadi Program Studi perhotelan yang profesional, berbudaya, dan unggul di tingkat internasional dengan memanfaatkan kemajuan Teknologi Informasi dan Komunikasi.

### Pengertian diatas mengandung makna

1. Program studi perhotelan yang “profesional”  
  
D3 perhotelan menghasilkan lulusan berkualitas yang memiliki kompetensi di bidang perhotelan. Hal ini sebagai wujud dalam mendukung pemerintah sesuai ketetapan KKNi level 6 dan

2. “Berbudaya “  
  
D3 Perhotelan merupakan program studi yang menjunjung tinggi dan menerapkan nilai-nilai pelayanan dalam industri pariwisata yang terformulasikan dalam Nilai “SOMEAH”.
3. “Unggul di tingkat internasional  
  
D3 Perhotelan memiliki standar internasional yang melalui :
  - Penjaminan mutu dengan standar ISO 9001:2008
  - Memiliki standar kompetensi ASEAN dengan menerapkan kurikulum Asean Common Core Competency Standard for Tourism Profesional (ACCSTP)
  - Aktif terlibat dalam kegiatan publikasi internasional
  - Praktek kerja magang diluar negeri
4. Pernyataan “memanfaatkan TIK (teknologi Informasi dan komunikasi)”
  - Dalam hal tata kelola, institusi memiliki infrastruktur berbasis teknologi informasi dan komunikasi terkini.
  - Dalam tri dharma perguruan tinggi berupaya untuk memanfaatkan kemajuan teknologi informasi dan komunikasi terkini.

## Misi Progam Studi

1. Menyelenggarakan pendidikan vokasional di bidang perhotelan yang selaras dengan kearifan lokal dan menghasilkan lulusan berdaya saing global;
2. Berkontribusi melalui penelitian dan pengabdian masyarakat untuk kemajuan industri perhotelan dan pariwisata;
3. Mengembangkan potensi dosen secara berkesinambungan untuk menghasilkan lulusan yang profesional;
4. Memanfaatkan kemajuan TIK dalam mendukung pengajaran, penelitian dan pengabdian masyarakat

## Tujuan Program Studi

1. Menghasilkan lulusan profesional melalui kegiatan pengajaran dan penelitian berbasis vokasi yang diakui di tingkat nasional internasional;
2. Menjadikan program pengabdian masyarakat bermanfaat langsung bagi lingkungan melalui kegiatan praktik dan knowledge sharing;
3. Meningkatkan kerjasama dengan berbagai pihak untuk memenuhi standar kompetensi lulusan sesuai dengan kebutuhan industri

## Sistem Nilai

Dalam menjalankan program pendidikan, Program Studi D3 Perhotelan memiliki sistem nilai yang akan mendasari setiap aktivitas. Sistem nilai ini disusun dengan tetap mengacu pada kearifan lokal masyarakat Sunda dimana kampus

Universitas Telkom ini berdiri. Sistem nilai tersebut adalah "SOMEAH".

## SOMEAH :

### **StardOm Morality Excellence Agile Harmony**

Dalam bahasa Sunda, "Someah" merupakan bagian dari salah satu ungkapan "Someah Hade Ka Semah", yang berarti "Keramah-tamahan terhadap tamu/orang lain"

1. **StardOm**, memiliki tekad yang kuat untuk meraih prestasi terbaik dan bernilai
2. **Morality**, bertaqwa kepada Tuhan YME dan berintegritas
3. **Excellence**, selalu berupaya memberikan kualitas produk dan layanan terbaik
4. **Agile**, bertindak cepat, tepat, proaktif di setiap keadaan
5. **Harmony**, mampu bekerjasama dan menghargai perbedaan untuk mencapai

## Prestasi Mahasiswa

1. Kompetisi Pariwisata Indonesia BreadSurvival 2017 Internasional Juara 1
2. Lomba LPABI dan LKTIP Lomba Presentasi Akuntansi Bahasa Inggris 2017 Nasional Juara 1
3. Kompetisi Pariwisata Indonesia Battle Cooking 2017 Nasional Juara 2
4. Kompetisi Pariwisata Indonesia Table Set Up 2017 Nasional Juara 1
5. Kompetisi Pariwisata Indonesia Tray on The Road 2017 Nasional Juara 1
6. Kompetisi Pariwisata Indonesia Bread



- Survival 2017 Nasional Juara 1
7. Kompetisi Pariwisata Indonesia Table Set Up 2017 Nasional Juara 3
8. Bali International Open Cheerleader Cheerleader 2018 Internasional Juara 1
9. Hospitour 2018 Destination Cooking Competition 2018 Nasional Juara 2
10. Hospitour 2018 Destination Pastry Competition 2018 Nasional Juara Favorite
11. Bifhex Choco Competition Chocolate Modeling 2018 Nasional Juara 3
12. Indonesia Chef Association (ICA) BPD Jawa Barat Battle cooking "Main Course, Berbahan Ikan Patin" 2018 Nasional Juara 1
13. Redology 3.0 professional competency Development Front Office 2018 Nasional Juara 1
14. Kompetisi Pariwisata Indonesia 9 Food Display 2018 Nasional Juara 1
15. Kompetisi Pariwisata Indonesia 9 Tray On The Road Putra 2018 Nasional Juara 1
16. Kompetisi Pariwisata Indonesia 9 Tray On The Road Putri 2018 Nasional Juara 1
17. Kompetisi Pariwisata Indonesia 9 Tray On The Road Putri 2018 Nasional Juara 2
18. Kompetisi Pariwisata Indonesia 9 Battle Cooking 2018 Nasional Juara 3
19. Kompetisi Pariwisata Indonesia 9 Platting Dessert 2018 Nasional Juara 1
20. Kompetisi Pariwisata Indonesia 9 Platting Dessert 2018 Nasional Juara Favorite 1
21. Kompetisi Pariwisata Indonesia 9 Bread Survival 2018 Nasional Juara Favorite
22. Kompetisi Pariwisata Indonesia 9 Table Set Up 2018 Nasional Juara Favorite
23. Kompetisi Pariwisata Indonesia 9 Photography 2018 Nasional Juara 3
24. Kompetisi Pariwisata Indonesia 9 E-Poster 2018 Nasional Juara 3
25. LDIP (Lomba Debate Isu Perbankan 2018) Debat Perbankan 2018 Nasional Finalis 5 Besar
26. Social Science Debate Competition 2019 Marketing Debate 2019 Nasional Juara 2
27. Hospitour 2019 Cooking Competition 2019 Nasional Juara Favorite
28. Hospitour 2019 Cooking Competition 2019 Nasional Juara 3
29. Hospitour 2019 Pastry Competition 2019 Nasional Juara 3
30. Hospitour 2019 Making Bed and Tower 2019 Nasional Juara 3
31. Hospitour 2019 Paper Presentation 2019 Nasional Juara Favorite 3  
Hospitour 2019 Table Setup 2019 Nasional Juara Favorite 2
32. Kompetisi Pariwisata Indonesia 10 2019 Platting Desert 2019 Nasional Juara 3 1
33. Kompetisi Pariwisata Indonesia 10 2019 Tray On The Road 2019 Nasional Juara 1
34. Kompetisi Pariwisata Indonesia 10 2019 Table Set-up 2019 Nasional Juara 2
35. Kompetisi Pariwisata Indonesia 10 2019 Food Display 2019 Nasional Juara 1 1



36. Kompetisi Pariwisata Indonesia 10 2019 Food Display 2019 Nasional Juara 3 1
37. The 12th Salon Culinaire 2019 Cooking Class 26 2019 Internasional Silver Medal (Juara 2) 2
38. La Cuisine Competition Jajanan Pasar 2019 Internasional Juara I (Gold Medal) 1
39. La Cuisine Competition Sate Nusantara 2019 Internasional Juara II (Silver Medal) 1
40. La Cuisine Competition Indonesian Gastronomy Set Menu 2019 Internasional Diploma Award
41. La Cuisine Competition Nasi Tumpeng 2019 Internasional Diploma Award
42. SSDC 2019 (Social Science Debate Competition) Universitas Kristen Indonesia Debat 2019 Nasional Juara 2
43. Business Plan Competition Manajemen Pendidikan EXPO UNJ 2019 Nasional Juara 1
44. International Hospitality Essay Competition Lomba Essay - Managing Service Category 2020 Internasional Juara 3

sumber: WEBSITE D3 PERHOTELAN : <https://dho.telkomuniversity.ac.id/>

## 8. D4 TEKNOLOGI REKAYASA MULTIMEDIA

Prodi D4 Teknologi Rekayasa Multimedia berfokus pada penguasaan keahlian di bidang teknologi multimedia. Lulusan D4 Teknologi Rekayasa Multimedia memiliki penguasaan dalam penggunaan perangkat

multimedia, memiliki penguasaan teknologi multimedia, dan memiliki keahlian tentang penguasaan teknologi multimedia interaktif

### Visi

Menjadi program studi vokasi di bidang Rekayasa Multimedia yang memiliki kompetensi Teknologi Multimedia Interaktif serta berdaya saing secara Nasional dan Internasional pada tahun 2023

### Misi

1. Menyelenggarakan pendidikan bagi tenaga IT professional yang kreatif, inovatif, berkarakter, berakhlak mulia, komunikatif, berwawasan dan memiliki kompetensi di bidang Multimedia
2. Melakukan pengembangan dan penelitian bidang Sistem Multimedia yang meliputi penguasaan Teknologi Multimedia dan Konten Multimedia
3. Melakukan pengembangan kurikulum vokasional yang berbasis pada keahlian analisa dan praktis sesuai kebutuhan SDM Industri Multimedia
4. Menjalinkan kerjasama dengan berbagai stakeholder pendidikan, pemerintah, swasta dan industri dalam rangka menyesuaikan kebutuhan lulusan dan pengembangan proses pembelajaran

### Profil Lulusan

Profil lulusan dari prodi D4 Teknologi Rekayasa Multimedia mempunyai dasar ilmu sebagai berikut :

- *Interactive Content Creator*  
Mampu mengembangkan interactive content memanfaatkan teknologi



multimedia yang menghasilkan karya kreatif, bermanfaat dan berkualitas sesuai kebutuhan pengguna dan industri multimedia.

- Interactive Multimedia *Engineer*

Lulusan menguasai prinsip dan teknik perancangan hingga pengujian aplikasi multimedia, teknik visualisasi multimedia, kecerdasan buatan sehingga dapat menyelesaikan permasalahan di seputar aplikasi multimedia.

- *Game developer*,

Lulusan menguasai keahlian untuk mengembangkan suatu *game* mulai dari tahap menganalisis kebutuhan *game*, merancang, membuat dan menguji *game*.

## Sarana dan Prasarana Perkuliahan

### 1. Laboratorium Praktikum

Laboratorium ini digunakan untuk melaksanakan perkuliahan jenis praktikum oleh dosen mahasiswa. Perangkat utama di dalam ruang laboratorium ini adalah perangkat komputer dengan spesifikasi yang tinggi terutama untuk digunakan dalam mendesain dan membangun aplikasi multimedia.



Selain perangkat komputer, terdapat juga beberapa perangkat pendukung perkuliahan seperti LCD screen, LCD Projector, VR (Virtual Reality) Box, headset, dan white board.

### 2. Laboratorium Riset

Laboratorium ini digunakan oleh dosen dan mahasiswa untuk melakukan penelitian dan study group. Mahasiswa dapat menggunakan perangkat di laboratorium riset untuk mengerjakan tugas-tugas kuliah dan Proyek Akhir, atau membantu dosen-dosen dalam mengerjakan penelitian.

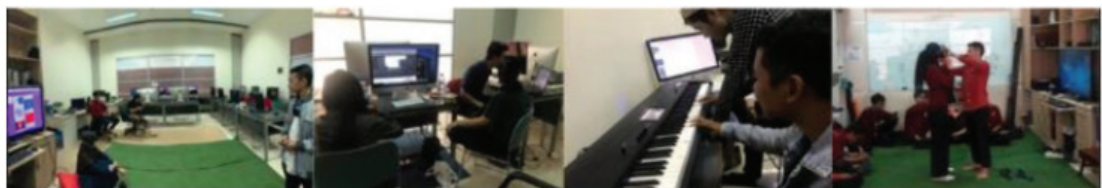



Beberapa perangkat yang dapat digunakan oleh dosen dan mahasiswa diantaranya perangkat komputer, LCD Screen, Green Screen, Kamera Digital, perangkat audio, perangkat Virtual Reality, Xbox, dan lain-lain.

Dosen dan mahasiswa dapat menggunakan laboratorium riset dalam melakukan diskusi dan pengembangan keilmuan sesuai bidang studi yang disediakan oleh Kelompok Keahlian MIT (Multimedia and Interactive Content), seperti Content Creator, Game Development, Internet of Thing, dan lain-lain.

Website: <https://dsm.telkomuniversity.ac.id/>  
Instagram Official : @s1trm.fit

### Kelompok Keahlian

1. Business Resources, Marketing, and Tourism Strategy
2. Interactive Programing
3. Multimedia Interactive Technology
4. Embedded and Network System
5. Telecommunication Technology
6. Applied Information Systems

## 2. Daftar Lulusan Fakultas Ilmu Terapan Periode I Tahun Akademik 2022/2023

### Program Studi D3 Teknologi Komputer



Nama : NABILA NOVIYANI  
NIM : 6702170034  
Pembimbing Proyek Akhir : PERIYADI, S.T., M.T.  
MIA ROSMIATI, S.Si., M.T.  
Judul Proyek Akhir : PEMBANGUNAN SISTEM KENDALI LAMPU OTOMATIS BERBASIS RFID



Nama : DAFFA HANIF DARMAWAN  
NIM : 6702170085  
Pembimbing Proyek Akhir : NINA HENDRARINI, S.T., M.T.  
MUHAMMAD RIZQY ALFARISI, S.ST., M.T.  
Judul Proyek Akhir : DESAIN BATERAI SESUAI DIMENSI RANGKA MOTOR LISTRIK DENGAN MEMPERHATIKAN FAKTOR KEAMANAN



Nama : DANIEL NICHOLAS PARSAORAN P.  
NIM : 6702170106  
Pembimbing Proyek Akhir : RINI HANDAYANI, S.T., M.T.  
PERIYADI, S.T., M.T.  
Judul Proyek Akhir : PERANCANGAN DAN IMPLEMENTASI TEKNOLOGI PEMBANGKIT LISTRIK TENAGA OMBAK MENGGUNAKAN PROPELAR



Nama : DIMAS TRI SUTRISNO  
NIM : 6702170109  
Pembimbing Proyek Akhir : MARLINDIA IKE SARI, S.T., M.T.  
PERIYADI, S.T., M.T.  
Judul Proyek Akhir : KOTAK AMAL VIRTUAL MONEY



Nama : BIMA NOVENDRA  
NIM : 6702170114  
Pembimbing Proyek Akhir : RINI HANDAYANI, S.T., M.T.  
TEDI GUNAWAN, S.T., M.Kom.  
Judul Proyek Akhir : PENGEMBANGAN APLIKASI ANDROID UNTUK PEMANTAUAN PH AIR PADA BUDI DAYA TANAMAN HIDROPONIK



Nama : BILQIST  
NIM : 6702174013  
Pembimbing Proyek Akhir : SIMON SIREGAR, S.Si., M.T.  
Judul Proyek Akhir : PENGEMBANGAN WEARABLE SENSOR UNTUK ANALISIS PUKULAN PADA LATIHAN BELA DIRI KARATE



Nama : ALFI KAUTSAR  
NIM : 6702174030  
Pembimbing Proyek Akhir : RINI HANDAYANI, S.T., M.T.  
GITA INDAH HAPSARI, S.T., M.T.  
Judul Proyek Akhir : SISTEM PENDETEKSI KEBOCORAN PADA GAS LPG DENGAN SENSOR MQ-6 MENGGUNAKAN METODE FUZZY LOGIC



Nama : LA ODE BADARUDIN RAMADAN  
NIM : 6702174048  
Pembimbing Proyek Akhir : Dr PRAJNA DESHANTA IBNUGRAHA, S.T., M.T.  
MIA ROSMIATI, S.Si., M.T.  
Judul Proyek Akhir : MENGRIM DATA BERUPA VIDEO MELALUI CAHAYA TAMPAP (VISIBLE LIGHT COMMUNICATION) BERBASIS ARDUINO



Nama : REZA RADITYA RUSDIANA  
NIM : 6702174090  
Pembimbing Proyek Akhir : SETIA JULI IRZAL ISMAIL, S.T., M.T.  
MOHAMMAD FAHRU RIZAL, S.T., M.T.  
Judul Proyek Akhir : IMPLEMENTASI SISTEM DETEKSI INTRUSI MENGGUNAKAN ZEEK



Nama : ARIF FAISHAL NUGRAHA  
NIM : 6702174050  
Pembimbing Proyek Akhir : RINI HANDAYANI, S.T., M.T.  
MIA ROSMIATI, S.Si., M.T.  
Judul Proyek Akhir : SISTEM PENDETEKSI DINI LONGSOR MENGGUNAKAN LORA MODULE



Nama : AZANUL KARINDYHA  
NIM : 6702180028  
Pembimbing Proyek Akhir : GITA INDAH HAPSARI, S.T., M.T.  
DEVIE RYANA SUCHENDRA, S.T., M.T.  
Judul Proyek Akhir : APLIKASI ANDROID HALTE BUS BERBICARA



Nama : DIMAS AJI SUKMANDARU  
NIM : 6702180045  
Pembimbing Proyek Akhir : PERIYADI, S.T., M.T.  
LISDA MEISAROH, S.Si., M.Si.  
Judul Proyek Akhir : APLIKASI TRANSAKSI PENJUALAN MAKANAN DAN PEMESANAN TEMPAT DUDUK BERBASIS ANDROID YANG DIINTEGRASIKAN DENGAN IOT FOR CANTEEN



## Program Studi D3 Teknologi Komputer



Nama : FAKHRUL EFENDI  
NIM : 6702180071  
Pembimbing Proyek Akhir : DEVIE RYANA SUCHENDRA, S.T., M.T.  
SETIA JULI IRZAL ISMAIL, S.T., M.T.  
Judul Proyek Akhir : PENERAPAN KEAMANAN JARINGAN MENGGUNAKAN HONEYPOT SNARE & TANNER BERBASIS WEB SECARA LOW INTERACTION PADA LAYANAN WEB SERVER



Nama : GHEA JHON CHRISDIANTO  
NIM : 6702180078  
Pembimbing Proyek Akhir : GITA INDAH HAPSARI, S.T., M.T.  
LISDA MEISAROH, S.Si., M.Si.  
Judul Proyek Akhir : PERANCANGAN SISTEM KENDALI GESTURE TANGAN MENGGUNAKAN MODUL KOMUNIKASI RADIO FREKUENSI UNTUK ARM ROBOT.



Nama : MUHAMMAD SYAIHAN WAHYU PRATAMA  
NIM : 6702183042  
Pembimbing Proyek Akhir : RINI HANDAYANI, S.T., M.T.  
MARLINDIA IKE SARI, S.T., M.T.  
Judul Proyek Akhir : PERANCANGAN ALAT PEMANCAR SINYAL LORAWAN UNTUK MEMONITORING MANUSIA DI PEGUNUNGAN



Nama : JOHN PITER NATANAEL S  
NIM : 6702184027  
Pembimbing Proyek Akhir : GIVA ANDRIANA MUTIARA, S.T., M.T., Ph.D  
LISDA MEISAROH, S.Si., M.Si.  
Judul Proyek Akhir : PERANCANGAN DAN IMPLEMENTASI PEMILAH TIKUS BERDASARKAN WARNA DAN BERAT DENGAN MENGGUNAKAN SENSOR TCS230



Nama : JANATUN NAIM  
NIM : 6702184101  
Pembimbing Proyek Akhir : Dr PRAJNA DESHANTA IBNUGRAHA, S.T., M.T.  
SETIA JULI IRZAL ISMAIL, S.T., M.T.  
Judul Proyek Akhir : IMPLEMENTASI KEAMANAN WEB SERVER MENGGUNAKAN WEB APPLICATION FIREWALL SHADOW DAEMON



Nama : MUHAMMAD FAUZAN  
NIM : 6702184108  
Pembimbing Proyek Akhir : RINI HANDAYANI, S.T., M.T.  
MARLINDIA IKE SARI, S.T., M.T.  
Judul Proyek Akhir : PENGOPERASIAN APLIKASI LAYANAN KEPEGAWAIAN DISKONIFOTIK KOTA BIMA



Nama : EMMANUEL JUAN PATRICK HAPSORO  
NIM : 6702190005  
Pembimbing Proyek Akhir : GITA INDAH HAPSARI, S.T., M.T.  
MUHAMMAD IKHSAN SANI, S.T., M.T.  
Judul Proyek Akhir : RANCANG BANGUN PIRANTI KERAS SISTEM DETEKSI DETAK JANTUNG BERBASIS IOT



Nama : RAMAH RINALDI RUSLAN  
NIM : 6702190006  
Pembimbing Proyek Akhir : DEVIE RYANA SUCHENDRA, S.T., M.T.  
LISDA MEISAROH, S.Si., M.Si.  
Judul Proyek Akhir : APLIKASI PEDETEKSI OTOMATIS PEMAKAIAN MASKER MENGGUNAKAN WEBCAM DENGAN METODE VIOLA-JONES BERBASIS SMALL SINGLE-BOARD COMPUTERS



Nama : M RIFKI ARYA SYAHPUTRA  
NIM : 6702190010  
Pembimbing Proyek Akhir : PERIYADI, S.T., M.T.  
LISDA MEISAROH, S.Si., M.Si.  
Judul Proyek Akhir : SISTEM OTOMATISASI TIRAI JENDELA PADA SMART HOME MENGGUNAKAN SENSOR CAHAYA DAN TELEGRAM



Nama : TOPAN BUDIARGO  
NIM : 6702190013  
Pembimbing Proyek Akhir : GIVA ANDRIANA MUTIARA, S.T., M.T., Ph.D  
PERIYADI, S.T., M.T.  
Judul Proyek Akhir : SISTEM PENANDA DAN PENILAIAN SASARAN TEMBAK MENGGUNAKAN IOT BERBASIS SENSOR KY-031



Nama : AIDI MERTU  
NIM : 6702190014  
Pembimbing Proyek Akhir : MUHAMMAD IKHSAN SANI, S.T., M.T.  
GIVA ANDRIANA MUTIARA, S.T., M.T., Ph.D  
Judul Proyek Akhir : PERANCANGAN DAN IMPLEMENTASI SISTEM OTOMATIS PEMBERIAN PAKAN DAN MINUM KUCING MENGGUNAKAN PENJADWALAN REAL TIME CLOCK BERBASIS MIKROKONTROLER



Nama : RAIHAN SAKADARA  
NIM : 6702190017  
Pembimbing Proyek Akhir : DEVIE RYANA SUCHENDRA, S.T., M.T.  
RINI HANDAYANI, S.T., M.T.  
Judul Proyek Akhir : PEMBANGUNAN APLIKASI PEMANTAUAN SOCIAL DISTANCING BERBASIS WEB PADA MASA PANDEMIK COVID-19



Nama : NANDA NUR RIZQI  
NIM : 6702190018  
Pembimbing Proyek Akhir : MUHAMMAD IKHSAN SANI, S.T., M.T.  
LISDA MEISAROH, S.Si., M.Si.  
Judul Proyek Akhir : SMART KITCHEN: SOFTWARE ALAT PEMOTONG ROTI PUTH OTOMATIS BERBASIS ARDUINO



Nama : FIKRI A' LAVA HAQ  
NIM : 6702190019  
Pembimbing Proyek Akhir : GIVA ANDRIANA MUTIARA, S.T., M.T., Ph.D  
LISDA MEISAROH, S.Si., M.Si.  
Judul Proyek Akhir : SYSTEM ANTRIAN PEMESANAN PADA APLIKASI PENJUALAN BERBASIS WEB UNTUK PEDAGANG KAKILIMA



## Program Studi D3 Teknologi Komputer



Nama : SITI REDYTA CAHYANI  
NIM : 6702190024  
Pembimbing Proyek Akhir : DEVIE RYANA SUCHENDRA, S.T., M.T.  
MOCHAMMAD FAHRU RIZAL, S.T., M.T.  
Judul Proyek Akhir : SISTEM PENGONTROL ELEKTRONIK  
BERBASIS SINGLE-BOARD  
MICROCONTROLLER



Nama : MUHAMMAD ADHRI BASARI  
NIM : 6702190028  
Pembimbing Proyek Akhir : MUHAMMAD IKHSAN SANI, S.T., M.T.  
MARLINDIA IKE SARI, S.T., M.T.  
Judul Proyek Akhir : RANCANG BANGUN SISTEM DETEKSI  
KANTUK TERHADAP KEAMANAN  
PEMUDU MOBIL



Nama : AHMAD APRIZKI AGIL ASARI  
NIM : 6702190030  
Pembimbing Proyek Akhir : DEVIE RYANA SUCHENDRA, S.T., M.T.  
LISDA MEISAROH, S.Si., M.Si.  
Judul Proyek Akhir : SISTEM MONITORING SOLAR CELL  
PADA PENERANGAN JALAN PINTAR  
MENGUNAKAN LAYANAN PLATFORM  
IOT



Nama : ANGGI ANGGA REKSA  
NIM : 6702190033  
Pembimbing Proyek Akhir : DEVIE RYANA SUCHENDRA, S.T., M.T.  
MUHAMMAD RIZQY ALFARISI, S.ST., M.T.  
Judul Proyek Akhir : SISTEM PENERANGAN JALAN PINTAR  
MENGUNAKAN KONTROL PID PADA  
SUMBU AZIMUTH



Nama : RIFQI ZULFA SABILLA  
NIM : 6702190038  
Pembimbing Proyek Akhir : DEVIE RYANA SUCHENDRA, S.T., M.T.  
RINI HANDAYANI, S.T., M.T.  
Judul Proyek Akhir : PENGEMBANGAN ALAT PEMANTAU  
SOCIAL DISTANCING BERBASIS SENSOR  
DAN MODUL LASER



Nama : NADIA NOVEMI WILZA  
NIM : 6702190040  
Pembimbing Proyek Akhir : MARLINDIA IKE SARI, S.T., M.T.  
RINI HANDAYANI, S.T., M.T.  
Judul Proyek Akhir : PENDETEKSI MASKER WAJAH DAN SUHU  
TUBUH BERDASARKAN COMPUTER  
VISION DAN SENSOR



Nama : ADITYA FIRMANSYAH HARTONO  
NIM : 6702190043  
Pembimbing Proyek Akhir : MARLINDIA IKE SARI, S.T., M.T.  
PERIYADI, S.T., M.T.  
Judul Proyek Akhir : SISTEM PENYIRAMAN OTOMATIS PADA  
TANAMAN BONSAI MENGGUNAKAN PID



Nama : NUR CAHYA UTAMA  
NIM : 6702190046  
Pembimbing Proyek Akhir : MUHAMMAD IKHSAN SANI, S.T., M.T.  
RINI HANDAYANI, S.T., M.T.  
Judul Proyek Akhir : PERANCANGAN DAN IMPLEMENTASI  
WATER HEATER TERINTEGRASI TELEGRAM



Nama : DIMAS SALIM  
NIM : 6702190047  
Pembimbing Proyek Akhir : GITA INDAH HAPSARI, S.T., M.T.  
MUHAMMAD IKHSAN SANI, S.T., M.T.  
Judul Proyek Akhir : SISTEM PENGHITUNG PENUMPANG  
BUS NAIK DAN TURUN MENGGUNAKAN  
TRACKING OBJECT : STUDI KASUS  
MANAJEMEN TRANSPORTASI DI PT INDO  
TRANS TEKNOLOGI



Nama : RANI DELIANA BATUBARA  
NIM : 6702190048  
Pembimbing Proyek Akhir : DEVIE RYANA SUCHENDRA, S.T., M.T.  
PERIYADI, S.T., M.T.  
Judul Proyek Akhir : SISTEM MONITORING PENGUKUR PH  
DAN KELEMBAPAN TANAH UNTUK  
TANAMAN STRAWBERRY DENGAN  
SENSOR DHT22 SERTA PENYIRAM  
OTOMATIS BERBASIS IOT



Nama : FAIDH FAZIELLAH  
NIM : 6702190059  
Pembimbing Proyek Akhir : MARLINDIA IKE SARI, S.T., M.T.  
MUHAMMAD RIZQY ALFARISI, S.ST., M.T.  
Judul Proyek Akhir : DESAIN SITE UNTUK PEMBANGUNAN  
FTTH TELKOM INDONESIA DI WILAYAH  
JAWA BARAT



Nama : FARHAN ULIL FAJRI  
NIM : 6702190077  
Pembimbing Proyek Akhir : MUHAMMAD IKHSAN SANI, S.T., M.T.  
MARLINDIA IKE SARI, S.T., M.T.  
Judul Proyek Akhir : KONVEYOR SORTIR BUAH JERUK SIAM  
BANYUWANGI BERDASARKAN KUALITAS  
BERBASIS MIKROKONTROLLER



Nama : CRISTIAN YULMA WIBOWO  
NIM : 6702190082  
Pembimbing Proyek Akhir : MUHAMMAD IKHSAN SANI, S.T., M.T.  
PERIYADI, S.T., M.T.  
Judul Proyek Akhir : RANCANG BANGUN APLIKASI  
PENGONTROL AIR SUSPENSION  
MENGUNAKAN FRAMEWORK REACT  
NATIVE



Nama : M. RAHMAN WAFIQ GHAZI  
NIM : 6702191016  
Pembimbing Proyek Akhir : DR PRAJNA DESHANTA IBNUGRAHA, S.T.,  
M.T.  
SANG MADE NAUFAL CAESARYA  
MAHARDHIKA  
Judul Proyek Akhir : PENGEMBANGAN FRONT-END  
BORROWER WEBSITE DI AGREE MODAL  
DENGAN KERANGKA KERJA SCRUM





## Program Studi D3 Teknologi Komputer



Nama : FARHAN HAMDANI  
NIM : 6702191023  
Pembimbing Proyek Akhir : MUHAMMAD IKHSAN SANI, S.T., M.T.  
ARIS PUJUD KURNIAWAN, ST.,MT  
Judul Proyek Akhir : IMPLEMENTASI SISTEM PENGHITUNG  
PENUMPANG PADA BUS MENGGUNAKAN  
KAMERA BERBASIS RASPBERRY PI



Nama : BAGAS MUSAMMA NANDA  
NIM : 6702191062  
Pembimbing Proyek Akhir : SIMON SIREGAR, S.Si., M.T.  
MUHAMMAD IKHSAN SANI, S.T., M.T.  
Judul Proyek Akhir : IMPLEMENTASI OBJECT DETECTION  
PADA ROBOT SEPAK BOLA BERODA  
BERBASIS KAMERA OMNIDIRECTIONAL  
MENGGUNAKAN OPENCV



Nama : DIKA ACHMAD PUTRA  
NIM : 6702191072  
Pembimbing Proyek Akhir : GITA INDAH HAPSARI, S.T., M.T.  
GIVA ANDRIANA MUTIARA, S.T., M.T.,  
Ph.D  
Judul Proyek Akhir : WEARABLE DEVICE KACAMATA  
TERMOMETER BERBASIS  
MIKROKONTROLER- STUDI KASUS  
PENCEGAHAN COVID-19



Nama : ACHMAD DHANI MAULANA  
NIM : 6702193001  
Pembimbing Proyek Akhir : GITA INDAH HAPSARI, S.T., M.T.  
MUHAMMAD IKHSAN SANI, S.T., M.T.  
Judul Proyek Akhir : SISTEM PENGOLAH SINYAL  
ELEKTROKARDIOGRAFI BERBASIS WEB  
UNTUK DIAGNOSA KELAINAN JANTUNG



Nama : FAUZI HAMDANI  
NIM : 6702193004  
Pembimbing Proyek Akhir : SIMON SIREGAR, S.Si., M.T.  
MUHAMMAD IKHSAN SANI, S.T., M.T.  
Judul Proyek Akhir : IMPLEMENTASI SISTEM NAVIGASI DAN  
LOKALISASI BERBASIS ODOMETRY  
MENGGUNAKAN SENSOR IMU DAN  
ROTARY ENCODER PADA ROBOT SEPAK  
BOLA BERODA



Nama : KHAIRI HIBATULLAH RIDHO  
NIM : 6702193061  
Pembimbing Proyek Akhir : DR. PRAJNA DESHANTA IBNUGRAHA, S.T.,  
M.T.  
M. Octaviano Pratama, S.Kom., M.Kom.  
Judul Proyek Akhir : PEMODELAN SISTEM SPEECH TO TEXT  
BAHASA INDONESIA PADA CHATBOT  
CENTRAL AI



Nama : MITSAL FABIAN NADHEM  
NIM : 6702193063  
Pembimbing Proyek Akhir : Dr. PRAJNA DESHANTA IBNUGRAHA, S.T.,  
M.T.  
ARIS PUJUD KURNIAWAN, ST.,MT  
Judul Proyek Akhir : IMPLEMENTASI MQTT PADA SISTEM  
MANAJEMEN RASPBERRY PI BERBASIS  
WEB : STUDI KASUS MANAJEMEN  
TRANSPORTASI DI PT INDO TRANS  
TEKNOLOGI



Nama : RENY LILIK BADIYAH  
NIM : 6702193064  
Pembimbing Proyek Akhir : DEVIE RYANA SUCHENDRA, S.T., M.T.  
MARLINDIA IKE SARI, S.T., M.T.  
Judul Proyek Akhir : SISTEM DETEKSI MASKER DENGAN  
ALGORITMA HAAR CASCADE CLASSIFIER



Nama : DAFFA' GIFARI AKMAL  
NIM : 6702194002  
Pembimbing Proyek Akhir : Dr. PRAJNA DESHANTA IBNUGRAHA, S.T.,  
M.T.  
Hanif Radityo  
Judul Proyek Akhir : IMPLEMENTASI SISTEM LOAD BALANCING  
BERBASIS NGINX PADA SERVER CENTRAL  
AI



Nama : DITA OKTARI  
NIM : 6702194007  
Pembimbing Proyek Akhir : DEVIE RYANA SUCHENDRA, S.T., M.T.  
PERIYADI, S.T., M.T.  
Judul Proyek Akhir : SISTEM PENDETEKSI STOK MAKANAN  
PADA MEDIA PENYIMPANAN BERBASIS  
SINGLE-BOARD MICROCONTROLLER



Nama : IDA BAGUS YOGI WIRAGUNA  
NIM : 6702194008  
Pembimbing Proyek Akhir : MARLINDIA IKE SARI, S.T., M.T.  
GIVA ANDRIANA MUTIARA, S.T., M.T.,  
Ph.D  
Judul Proyek Akhir : SISTEM LAMPU PINTAR MENGGUNAKAN  
NODE MCU BERBASIS IOT



Nama : I KADEK LEO GUSTA NANDA  
NIM : 6702194009  
Pembimbing Proyek Akhir : DR. PRAJNA DESHANTA IBNUGRAHA, S.T.,  
M.T.  
ARIS PUJUD KURNIAWAN, ST.,MT  
Judul Proyek Akhir : KOMUNIKASI DATA PADA SISTEM  
MONITORING BUS: STUDI KASUS  
MANAJEMEN TRANSPORTASI DI PT INDO  
TRANS TEKNOLOGI



Nama : AJIE FAUHAD FADHLULLAH  
NIM : 6702194011  
Pembimbing Proyek Akhir : GITA INDAH HAPSARI, S.T., M.T.  
MUHAMMAD IKHSAN SANI, S.T., M.T.  
Judul Proyek Akhir : PEMBUATAN PERANGKAT RUMAH  
CERDAS BERBASIS IOTAR: MODUL  
APLIKASI ANDROID



Nama : TANDI MAULANA  
NIM : 6702194012  
Pembimbing Proyek Akhir : PERIYADI, S.T., M.T.  
LISDA MEISAROH, S.Si., M.Si.  
Judul Proyek Akhir : SISTEM OTOMATISASI PENGISIAN AIR  
GALON ISI ULANG DI DEPOT AIR BERBASIS  
IOT

## Program Studi D3 Teknologi Komputer



Nama : IHSAN MAULANA AL'ZIDNI  
NIM : 6702194020  
Pembimbing Proyek Akhir : GITA INDAH HAPSARI, S.T., M.T.  
MUHAMMAD IKHSAN SANI, S.T., M.T.  
Judul Proyek Akhir : PERANCANGAN PERANGKAT RUMAH CERDAS BERBASIS IOTAR: MODUL PERANGKAT KERAS DAN IOT



Nama : MUHAMMAD RIFKI FERDIANSYAH  
NIM : 6702194022  
Pembimbing Proyek Akhir : MARLINDIA IKE SARI, S.T., M.T.  
RINI HANDAYANI, S.T., M.T.  
Judul Proyek Akhir : SISTEM IDENTIFIKASI DAN PELACAKAN TIM PEMAIN SEPAK BOLA BERDASARKAN WARNA JERSEY MENGGUNAKAN COMPUTER VISION



Nama : NADIA APDILA  
NIM : 6702194036  
Pembimbing Proyek Akhir : MARLINDIA IKE SARI, S.T., M.T.  
RINI HANDAYANI, S.T., M.T.  
Judul Proyek Akhir : SISTEM AKSES PINTU BERBASIS RFID UNTUK PRESENSI BERDASARKAN DETEKSI MASKER



Nama : NOVITA AMBARWATI SAGALA  
NIM : 6702194037  
Pembimbing Proyek Akhir : MARLINDIA IKE SARI, S.T., M.T.  
RINI HANDAYANI, S.T., M.T.  
Judul Proyek Akhir : PROTOTYPE ALAT PROTOKOL KESEHATAN UNTUK JAGA JARAK DAN SUHU TUBUH MENGGUNAKAN THERMAL CAMERA PADA OUTDOOR AREA (HALTE BUS)



Nama : MUHAMAD YOGI  
NIM : 6702194045  
Pembimbing Proyek Akhir : MARLINDIA IKE SARI, S.T., M.T.  
RINI HANDAYANI, S.T., M.T.  
Judul Proyek Akhir : SISTEM DETEKSI TEKS PADA KEMASAN PRODUK MAKANAN MENGGUNAKAN METODE DEEP LEARNING BERBASIS RASPBERRY PI



Nama : WAHYU ESYA NASUTION  
NIM : 6702194052  
Pembimbing Proyek Akhir : Dr. PRAJNA DESHANTA IBNUGRAHA, S.T., M.T.  
MUHAMMAD RIZQY ALFARISI, S.S.T., M.T.  
Judul Proyek Akhir : APLIKASI PENDETEKSI FOKUS MAHASISWA DALAM MELAKUKAN PEMBELAJARAN MENGGUNAKAN MIMIK MUKA



Nama : REGA CANDRA KIRANA  
NIM : 6702194053  
Pembimbing Proyek Akhir : MUHAMMAD IKHSAN SANI, S.T., M.T.  
PERIYADI, S.T., M.T.  
Judul Proyek Akhir : PENGIMPLEMENTASIAN AIR SUSPENSION DENGAN KONTROL MANUAL PENGGANTI SISTEM SUSPENSION PER PADA MOBIL



Nama : DHIMAS PANDU YOGASWARA  
NIM : 6702194054  
Pembimbing Proyek Akhir : MUHAMMAD IKHSAN SANI, S.T., M.T.  
MARLINDIA IKE SARI, S.T., M.T.  
Judul Proyek Akhir : PERANGKAT LUNAK DETEKSI KANTUK UNTUK KESELAMATAN PENGENGEMUD BERBASIS PENGOLAHAN CITRA DIGITAL



Nama : RAMADHANU PUTRA ARIANDI  
NIM : 6702194055  
Pembimbing Proyek Akhir : GITA INDAH HAPSARI, S.T., M.T.  
MUHAMMAD RIZQY ALFARISI, S.S.T., M.T.  
Judul Proyek Akhir : SISTEM DETEKSI PENUMPANG PADA PINTU MASUK BUS MENGGUNAKAN BACKGROUND SUBTRACTION



Nama : MUHAMAD HARIS DHARMAWAN PRATAMA  
NIM : 6702194057  
Pembimbing Proyek Akhir : GIVA ANDRIANA MUTIARA, S.T., M.T., Ph.D  
LISDA MEISAROH, S.Si., M.Si.  
Judul Proyek Akhir : SISTEM PEMBERITAHUAN KEDATANGAN/KEBERANGKATAN BUS BERDASARKAN WAKTU NYATA DAN PELACAKAN GPS



Nama : MUHAMMAD BAMBANG CHURNIAWAN  
NIM : 6702194066  
Pembimbing Proyek Akhir : MUHAMMAD IKHSAN SANI, S.T., M.T.  
LISDA MEISAROH, S.Si., M.Si.  
Judul Proyek Akhir : RANCANG BANGUN ALAT PELIPAT PAKAIAN OTOMATIS MENGGUNAKAN SENSOR ULTRASONIK BERBASIS ARDUINO



Nama : HANNA YARA  
NIM : 6702194069  
Pembimbing Proyek Akhir : GITA INDAH HAPSARI, S.T., M.T.  
DEVIE RYANA SUCHENDRA, S.T., M.T.  
Judul Proyek Akhir : PENGEMBANGAN MESIN PELONTAR PAKAN IKAN: PENJADWALAN DAN SISTEM NOTIFIKASI KETERSEDIAAN PAKAN IKAN BERBASIS IOT DAN RF



Nama : AHMAD FIQI HAIKAL  
NIM : 6702194070  
Pembimbing Proyek Akhir : DEVIE RYANA SUCHENDRA, S.T., M.T.  
MOCHAMMAD FAHRU RIZAL, S.T., M.T.  
Judul Proyek Akhir : SISTEM MONITORING DAN PENJADWALAN CONTROL ALAT ELEKTRONIK PADA SMART HOME



Nama : SYIFFA FITRIA INDRASASTRA  
NIM : 6702194071  
Pembimbing Proyek Akhir : MARLINDIA IKE SARI, S.T., M.T.  
RINI HANDAYANI, S.T., M.T.  
Judul Proyek Akhir : PERANCANGAN ALAT PENDETEKSI JAGA JARAK DAN SUHU TUBUH PADA INDOOR AREA (RESTORAN) MENGGUNAKAN THERMAL CAMERA



## Program Studi D3 Teknologi Komputer



Nama : TAUFIK ILHAM EDY ARDIANSAH  
NIM : 6702194073  
Pembimbing Proyek Akhir : GITA INDAH HAPSARI, S.T., M.T.  
GIVA ANDRIANA MUTIARA, S.T., M.T.,  
Ph.D  
Judul Proyek Akhir : PENGEMBANGAN SISTEM PENGUKURAN  
SALINITAS, PH DAN SUHU AIR PADA  
ROBOT APIOFISH



Nama : HUDIYA SUKMA  
NIM : 6702194076  
Pembimbing Proyek Akhir : DEVIE RYANA SUCHENDRA, S.T., M.T.  
MOHAMMAD FAHRU RIZAL, S.T., M.T.  
Judul Proyek Akhir : SISTEM PENDETEKSI POSISI  
BARANG BERBASIS SINGLE-BOARD  
MICROCONTROLLER



Nama : FARHAN SYAIBIR  
NIM : 6702194079  
Pembimbing Proyek Akhir : GIVA ANDRIANA MUTIARA, S.T., M.T.,  
Ph.D  
LISDA MEISAROH, S.Si., M.Si.  
Judul Proyek Akhir : SISTEM PELACAKAN DAN MONITORING  
PERJALANAN BUS MENGGUNAKAN GPS  
BERBASIS WEB



Nama : IHSAN DAROJATUL U'LA  
NIM : 6702194083  
Pembimbing Proyek Akhir : MUHAMMAD IKHSAN SANI, S.T., M.T.  
LISDA MEISAROH, S.Si., M.Si.  
Judul Proyek Akhir : PERANCANGAN BANGUN ALAT  
PEMOTONG ROTI PUTIH OTOMATIS  
BERDASARKAN KETEBALAN  
MENGGUNAKAN SENSOR ULTRASONIK



Nama : ZULFIRA INDAH ASTUTI  
NIM : 6702194085  
Pembimbing Proyek Akhir : GITA INDAH HAPSARI, S.T., M.T.  
DEVIE RYANA SUCHENDRA, S.T., M.T.  
Judul Proyek Akhir : PENGEMBANGAN MESIN PELONTAR  
PAKAN IKAN: ENERGI MANDIRI  
MENGGUNAKAN PANEL SURYA BERBASIS  
IOT DAN RF



Nama : MAHESA CIPTA ADILA  
NIM : 6702194088  
Pembimbing Proyek Akhir : MARLINDIA IKE SARI, S.T., M.T.  
RINI HANDAYANI, S.T., M.T.  
Judul Proyek Akhir : PENDETEKSI TOMAT SIAP PANEN  
BERDASARKAN WARNA DENGAN  
MENGGUNAKAN KAMERA

## Program Studi D3 Sistem Informasi



Nama : HAFIZH 'AZIZI NASUTION  
NIM : 6701174073  
Pembimbing Proyek Akhir : Dr. DEDY RAHMAN WIJAYA, S.T., M.T.  
Dr. PIKIR WISNU WIJAYANTO, S.E., S.Pd.  
Ing., M.Hum.  
Judul Proyek Akhir : APLIKASI SENTRA PELAYANAN KEPOLISIAN TERPADU BERBASIS ANDROID



Nama : ZURITZA RAMADEAN SUHARMA  
NIM : 6701174056  
Pembimbing Proyek Akhir : HANJUNG NINDITO PRASETYO, S.Si., M.T.  
WAHYU HIDAYAT, S.T., M.T., OCA  
Judul Proyek Akhir : KAWALKAMPANYE: APLIKASI KAMPANYE PEMILU DI JAWA BARAT (MODUL CALON DAN KONTEN)



Nama : FIDZILAL LUQMAN  
NIM : 6701174095  
Pembimbing Proyek Akhir : Dr. INNE GARTINA HUSEIN, S.Kom., M.T.  
Dr. PIKIR WISNU WIJAYANTO, S.E., S.Pd.  
Ing., M.Hum.  
Judul Proyek Akhir : APLIKASI SISTEM PENGELOLAAN STOK OBAT DI UNIT FARMASIA DINAS KESEHATAN KABUPATEN INDRAMAYU



Nama : IKHSAN AULIA RAHMAN  
NIM : 6701184034  
Pembimbing Proyek Akhir : Dr. INNE GARTINA HUSEIN, S.Kom., M.T.  
MUHAMMAD BARJA SANJAYA, S.T., M.T., O.C.A.  
Judul Proyek Akhir : APLIKASI PEMINJAMAN BARANG DI SMAN 23 BANDUNG BERBASIS WEB



Nama : RANIA ATHALA  
NIM : 6701190002  
Pembimbing Proyek Akhir : Dr. INNE GARTINA HUSEIN, S.Kom., M.T.  
SURYATININGSIH, S.T., M.T., OCA  
Judul Proyek Akhir : APLIKASI PENILAIAN DAN PEMBERKASAN PROYEK AKHIR (MODUL KOORDINATOR PA)



Nama : FARAH CHIKA AUDINA  
NIM : 6701190012  
Pembimbing Proyek Akhir : PATRICK ADOLF TELNONI, S.T., M.T.  
GUNTUR PRABAWA KUSUMA, S.T., M.T.  
Judul Proyek Akhir : WESELLER APLIKASI MARKETPLACE RESELLER BERBASIS WEB MODUL RESELLER



Nama : YUDA HADI SAYOKO  
NIM : 6701190017  
Pembimbing Proyek Akhir : Dr. INNE GARTINA HUSEIN, S.Kom., M.T.  
MUHAMMAD BARJA SANJAYA, S.T., M.T., O.C.A.  
Judul Proyek Akhir : APLIKASI MEDIA PELAYANAN KESEHATAN BERBASIS WEB MODUL ADMIN ( STUDI KASUS : PUSKESMAS KEC. NGADIROJO KAB.PACITAN )



Nama : SADDAM ZIA AHMAD  
NIM : 6701190018  
Pembimbing Proyek Akhir : SARI DEWI BUDIWATI, S.T., M.T. Ph.D  
Dr. PIKIR WISNU WIJAYANTO, S.E., S.Pd.  
Ing., M.Hum.  
Judul Proyek Akhir : APLIKASI MEDIA PEMBELAJARAN BAHASA INGGRIS BERBASIS WEB (SPEAKING & VOCABULARY) UNTUK SISWA SEKOLAH DASAR (MODUL SISWA)



Nama : RIKE APRILIANI AS  
NIM : 6701190020  
Pembimbing Proyek Akhir : PRAMUKO AJI, S.T., M.T.  
SARI DEWI BUDIWATI, S.T., M.T. Ph.D  
Judul Proyek Akhir : APLIKASI PENGGALANGAN DANA DONASI BENCANA ALAM BERBASIS WEB (MODUL DONATUR)



Nama : DIVA RIZKI MEGANANDA  
NIM : 6701190027  
Pembimbing Proyek Akhir : ROBBI HENDRIYANTO, S.T., M.T.  
TEDDI GUNAWAN, S.T., M.Kom.  
Judul Proyek Akhir : SISTEM INFORMASI PARIWISATA DAN E-MARKETPLACE UMKM KOTA BAUBAU BERBASIS WEB (MODUL : ADMIN)



Nama : FUTRI SUCI NURKARIM  
NIM : 6701190030  
Pembimbing Proyek Akhir : PRAMUKO AJI, S.T., M.T.  
SARI DEWI BUDIWATI, S.T., M.T. Ph.D  
Judul Proyek Akhir : APLIKASI PENGGALANGAN DANA DONASI BENCANA ALAM BERBASIS WEB (MODUL RELAWAN)



Nama : OLIVIA ISTANAH  
NIM : 6701190057  
Pembimbing Proyek Akhir : Dr. INNE GARTINA HUSEIN, S.Kom., M.T.  
SURYATININGSIH, S.T., M.T., OCA  
Judul Proyek Akhir : APLIKASI PENILAIAN DAN PEMBERKASAN PROYEK AKHIR (MODUL ROLE DOSEN)



Nama : MILA ADELIA KABAN  
NIM : 6701190060  
Pembimbing Proyek Akhir : PRAMUKO AJI, S.T., M.T.  
SARI DEWI BUDIWATI, S.T., M.T. Ph.D  
Judul Proyek Akhir : APLIKASI PENGGALANGAN DANA DONASI BENCANA ALAM BERBASIS WEB (MODUL ADMIN)



Nama : MOCHAMAD ABDJEL ABHISTA  
NIM : 6701190072  
Pembimbing Proyek Akhir : ELIS HERNAWATI, S.T., M.Kom.  
SISKA KOMALA SARI, S.T., M.T.  
Judul Proyek Akhir : APLIKASI PELAYANAN FITNESS BERBASIS WEB PADA KSATRIA GYM BANDUNG (MODUL TRAINER)

## Program Studi D3 Sistem Informasi



Nama : SIHOMBING YOGI SAPUTRA  
NIM : 6701190076  
Pembimbing Proyek Akhir : SISKA KOMALA SARI, S.T., M.T.  
ELIS HERNAWATI, S.T., M.Kom.  
Judul Proyek Akhir : E-LURAH STUDI KASUS KELURAHAN  
SINDANGJAYA - MODUL ADMIN



Nama : REYHAN FADHIL WASISTHA  
NIM : 6701190079  
Pembimbing Proyek Akhir : WAHYU HIDAYAT, S.T., M.T., OCA  
Dr. PIKIR WISNU WIJAYANTO, S.E., S.Pd.  
Ing., M.Hum.  
Judul Proyek Akhir : ADMINISTRASI RAWAT INAP DI KLINIK  
BIDAN SWASTA



Nama : DION HAFFRI WAHYU PUTRA  
NIM : 6701190093  
Pembimbing Proyek Akhir : WAHYU HIDAYAT, S.T., M.T., OCA  
Dr. PIKIR WISNU WIJAYANTO, S.E., S.Pd.  
Ing., M.Hum.  
Judul Proyek Akhir : APLIKASI LAYANAN PENYEDIA JASA  
PERBAIKAN PERANGKAT ELEKTRONIK  
BERBASIS WEB (MODUL PENYEDIA JASA)



Nama : DIAN LESTARI P RUMABUTAR  
NIM : 6701190096  
Pembimbing Proyek Akhir : MUHAMMAD BARJA SANJAYA, S.T., M.T.,  
O.C.A.  
PATRICK ADOLF TELNONI, S.T., M.T.  
Judul Proyek Akhir : APLIKASI PUSKESMAS SUMBUL (MODUL :  
OPERATOR )



Nama : MUHAMAD ICHSAN DWI FARHANA  
NIM : 6701190098  
Pembimbing Proyek Akhir : SISKA KOMALA SARI, S.T., M.T.  
ELIS HERNAWATI, S.T., M.Kom.  
Judul Proyek Akhir : E-LURAH STUDI KASUS KELURAHAN  
SINDANGJAYA - MODUL RT, RW DAN  
MASYARAKAT



Nama : SELVI SEPTIARA SARI BR. PINEM  
NIM : 6701190099  
Pembimbing Proyek Akhir : PATRICK ADOLF TELNONI, S.T., M.T.  
GUNTUR PRABAWA KUSUMA, S.T., M.T.  
Judul Proyek Akhir : APLIKASI MONITORING PEGAWAI  
HONORER SMAN 1 DAYEUHKOLOOT  
BERBASIS WEB PADA MODUL BIDANG  
KEPEGAWAIAN DAN BENDAHARA



Nama : ACHMAD MUDZAKIR RACHMADI  
NIM : 6701190106  
Pembimbing Proyek Akhir : Dr INNE GARTINA HUSEIN, S.Kom., M.T.  
MUHAMMAD BARJA SANJAYA, S.T., M.T.,  
O.C.A.  
Judul Proyek Akhir : APLIKASI MEDIA PELAYANAN KESEHATAN  
BERBASIS WEB, MODUL PASIEN ( STUDI  
KASUS : PUSKESMAS KEC. NGADIROJO  
KAB.PACITAN )



Nama : ELPRISKA ANNISA AZZAHRA  
NIM : 6701190109  
Pembimbing Proyek Akhir : SARI DEWI BUDIWATI, S.T., M.T. Ph.D  
MUHAMMAD BARJA SANJAYA, S.T., M.T.,  
O.C.A.  
Judul Proyek Akhir : APLIKASI KOMUNITAS ARSITEK UNTUK  
JASA ARSITEKTUR RUMAH DAN GEDUNG  
(MODUL PELANGGAN)



Nama : NESSIA LAXMI KESTIA BR HUTAGAOL  
NIM : 6701190110  
Pembimbing Proyek Akhir : MUHAMMAD BARJA SANJAYA, S.T., M.T.,  
O.C.A.  
PATRICK ADOLF TELNONI, S.T., M.T.  
Judul Proyek Akhir : APLIKASI PUSKESMAS SUMBUL



Nama : NURIFFAH SYAHIRAH  
NIM : 6701190114  
Pembimbing Proyek Akhir : WAWA WIKUSNA, S.T., M.Kom.  
WAHYU HIDAYAT, S.T., M.T., OCA  
Judul Proyek Akhir : APLIKASI PENGELOLAAN TRAINING DAN  
SERTIFIKASI PADA MODUL KOORDINATOR  
DAN INSTRUKTUR (STUDI KASUS DI  
PROGRAM STUDI DIPLOMA 3 SISTEM  
INFORMASI FAKULTAS ILMU TERAPAN  
UNIVERSITAS TELKOM)



Nama : MUHAMMAD RUSYDA HANIFAN  
NIM : 6701190122  
Pembimbing Proyek Akhir : Dr INNE GARTINA HUSEIN, S.Kom., M.T.  
SURYATININGSIH, S.T., M.T., OCA  
Judul Proyek Akhir : APLIKASI PENILAIAN DAN PEMBERKASAN  
PROYEK AKHIR (MODUL MAHASISWA  
DAN KAPRODI)



Nama : RYAN CHRISTOPHER SITUNGKIR  
NIM : 6701190127  
Pembimbing Proyek Akhir : MUHAMMAD BARJA SANJAYA, S.T., M.T.,  
O.C.A.  
PATRICK ADOLF TELNONI, S.T., M.T.  
Judul Proyek Akhir : APLIKASI PUSKESMAS SUMBUL BERBASIS  
WEB (MODUL PASIEN)



Nama : YULIA FANI RIZKI PASARIBU  
NIM : 6701190128  
Pembimbing Proyek Akhir : TEDI GUNAWAN, S.T., M.Kom.  
Mutia Qana'a MUTIA QANA'A, S.Psi.,  
M.Psi.  
Judul Proyek Akhir : APLIKASI ARISAN PAKET LEBARAN STUDI  
KASUS PADA SUMAS (MODUL ADMIN)



Nama : BHISMA DUTA WICAKSONO  
NIM : 6701190131  
Pembimbing Proyek Akhir : MUHAMMAD BARJA SANJAYA, S.T., M.T.,  
O.C.A.  
SARI DEWI BUDIWATI, S.T., M.T. Ph.D  
Judul Proyek Akhir : APLIKASI PELAYANAN CUCI KENDARAAN  
DI BANDUNG BERBASIS WEBSITE (MODUL  
PELANGGAN)



## Program Studi D3 Sistem Informasi



Nama : FAHRIEL  
NIM : 6701191005  
Pembimbing Proyek Akhir : GUNTUR PRABAWA KUSUMA, S.T., M.T.  
PATRICK ADOLF TELNONI, S.T., M.T.  
Judul Proyek Akhir : APLIKASI PENJUALAN PRODUK PAKAIAN BERBASIS WEB PADA MEREK DISERV (MODUL PELANGGAN)



Nama : ERDA UL'HAQ DANI HIPYA  
NIM : 6701191011  
Pembimbing Proyek Akhir : WAWA WIKUSNA, S.T., M.Kom.  
Dr. DEHY RAHMAN WIJAYA, S.T., M.T.  
Judul Proyek Akhir : LANDING PAGE KPKNL BANDUNG MODUL INFORMASI LAYANAN DAN MEETING REQUEST



Nama : ANTONIUS PAX RAKA PRADIPTA  
NIM : 6701191037  
Pembimbing Proyek Akhir : ELIS HERNAWATI, S.T., M.Kom.  
SISKA KOMALA SARI, S.T., M.T.  
Judul Proyek Akhir : APLIKASI PELAYANAN FITNESS BERBASIS WEB PADA KSATRIA GYM BANDUNG (MODUL ADMIN)



Nama : RAHMA SYUKRYANI EFENDI  
NIM : 6701193003  
Pembimbing Proyek Akhir : SARI DEWI BUDIWATI, S.T., M.T. Ph.D  
MUHAMMAD BARJA SANJAYA, S.T., M.T., O.C.A.  
Judul Proyek Akhir : APLIKASI KOMUNITAS ARSITEK UNTUK JASA ARSITEKTUR RUMAH DAN GEDUNG (MODUL ADMIN)



Nama : NADYA PRIMA PUTRI  
NIM : 6701193034  
Pembimbing Proyek Akhir : SURYATININGSIH, S.T., M.T., CHT., OCA.  
PRAMUKO AJI, S.T., M.T.  
Judul Proyek Akhir : APLIKASI PENGELOLAAN KEUANGAN PERSONAL MODUL PEMASUKAN DAN PENGELUARAN BERBASIS WEBSITE



Nama : DEA GITA ANUGERAH  
NIM : 6701193048  
Pembimbing Proyek Akhir : WAHYU HIDAYAT, S.T., M.T., OCA  
Mochammad Indra Nugraha S.Kom  
Judul Proyek Akhir : HELPDESK TICKETING SYSTEM UNTUK APLIKASI MYINDIHOME PARTNER DAN MY DIGITAL TRANSACTION



Nama : SRI LINDA YULIANA SAMBAS  
NIM : 6701193062  
Pembimbing Proyek Akhir : ELIS HERNAWATI, S.T., M.Kom.  
SISKA KOMALA SARI, S.T., M.T.  
Judul Proyek Akhir : APLIKASI PELAYANAN FITNESS BERBASIS WEB PADA KSATRIA GYM BANDUNG (MODUL MEMBER)



Nama : MOHAMAD FAISAL BAHRI  
NIM : 6701193069  
Pembimbing Proyek Akhir : GUNTUR PRABAWA KUSUMA, S.T., M.T.  
PATRICK ADOLF TELNONI, S.T., M.T.  
Judul Proyek Akhir : APLIKASI PENJUALAN PRODUK PAKAIAN BERBASIS WEB PADA MEREK DISERV (MODUL ADMIN)



Nama : NINDYA RIFKA ANNISA  
NIM : 6701193089  
Pembimbing Proyek Akhir : WAWA WIKUSNA, S.T., M.Kom.  
TEDI GUNAWAN, S.T., M.Kom.  
Judul Proyek Akhir : APLIKASI LAYANAN ADMINISTRASI KELURAHAN KUTA GAMBIR, MEDAN, SUMATERA UTARA (MODUL PEMERINTAH KELURAHAN)



Nama : ADITIA DIKA PUTRA LAKSAMANA  
NIM : 6701193101  
Pembimbing Proyek Akhir : WAWA WIKUSNA, S.T., M.Kom.  
Dr. DEHY RAHMAN WIJAYA, S.T., M.T.  
Judul Proyek Akhir : LANDING PAGE KPKNL BANDUNG MODUL DAILY ACTIVITY MONITORING SYSTEM (DAMS)



Nama : JHON RAHMAT JAYA GINTING  
NIM : 6701193116  
Pembimbing Proyek Akhir : SARI DEWI BUDIWATI, S.T., M.T. Ph.D  
Dr. PIKIR WISNU WIJAYANTO, S.E., S.Pd.  
Ing., M.Hum.  
Judul Proyek Akhir : APLIKASI PEMBELAJARAN BAHASA INGGRIS (SPEAKING & VOCABULARY) UNTUK SISWA SEKOLAH DASAR (MODUL GURU)



Nama : RAFLY BANU ANANTA  
NIM : 6701194004  
Pembimbing Proyek Akhir : WAHYU HIDAYAT, S.T., M.T., OCA  
PRAMUKO AJI, S.T., M.T.  
Judul Proyek Akhir : APLIKASI PENGELOLAAN DATA PASIEN PADA KLINIK BIDAN SWASTA



Nama : BENING RAMADANI MELATI KUSUMANINGTYAS  
NIM : 6701194006  
Pembimbing Proyek Akhir : SISKA KOMALA SARI, S.T., M.T.  
ELIS HERNAWATI, S.T., M.Kom.  
Judul Proyek Akhir : APLIKASI BERBASIS WEB UNTUK UMKM DI KABUPATEN BANTUL (MODUL PEMILIK UMKM)



Nama : NADILA RAHMATIKA  
NIM : 6701194009  
Pembimbing Proyek Akhir : WAWA WIKUSNA, S.T., M.Kom.  
WAHYU HIDAYAT, S.T., M.T., OCA  
Judul Proyek Akhir : APLIKASI PENGELOLAAN TRAINING DAN SERTIFIKASI PADA MODUL PESERTA (STUDI KASUS DI PROGRAM STUDI DIPLOMA 3 SISTEM INFORMASI FAKULTAS ILMU TERAPAN UNIVERSITAS TELKOM)



## Program Studi D3 Sistem Informasi



Nama : REZA REGITA PUTRIA  
NIM : 6701194014  
Pembimbing Proyek Akhir : SURYATININGSIH, S.T., M.T., OCA  
PRAMUKO AJI, S.T., M.T.  
Judul Proyek Akhir : APLIKASI PENGELOLAAN KEUANGAN  
PERSONAL BERBASIS WEBSITE (MODUL  
TABUNGAN DAN RANCANGAN  
ANGGARAN BELANJA)



Nama : SALMAN HANIF  
NIM : 6701194019  
Pembimbing Proyek Akhir : Dr. DEDY RAHMAN WIJAYA, S.T., M.T.  
PRAMUKO AJI, S.T., M.T.  
Judul Proyek Akhir : PENGEMBANGAN SISTEM DETEKSI  
KUALITAS DAGING MENGGUNAKAN  
ELECTRONIC NOSE DAN ALGORITMA  
RANDOM FOREST PADA RASPBERRY PI



Nama : HARDIANTI EKA LESTARI  
NIM : 6701194021  
Pembimbing Proyek Akhir : PATRICK ADOLF TELNONI, S.T., M.T.  
GUNTUR PRABAWA KUSUMA, S.T., M.T.  
Judul Proyek Akhir : SIIVACAM - APLIKASI INVENTARISASI ASET  
KECAMATAN BERBASIS WEBSITE (MODUL  
CAMAT DAN STAF PENGELOLA BMD  
(BARANG MILIK DAERAH))



Nama : ALFIYA ZAIN SAPUTRI  
NIM : 6701194023  
Pembimbing Proyek Akhir : SARI DEWI BUDIWATI, S.T., M.T. Ph.D  
MUHAMMAD BARJA SANJAYA, S.T., M.T.,  
O.C.A.  
Judul Proyek Akhir : APLIKASI KOMUNITAS ARSITEK UNTUK  
ARSITEKTUR RUMAH DAN GEDUNG  
(MODUL ARSITEK)



Nama : R. ARDHKA BUDI MULYA DARMA  
NIM : 6701194024  
Pembimbing Proyek Akhir : MUHAMMAD BARJA SANJAYA, S.T., M.T.,  
O.C.A.  
SARI DEWI BUDIWATI, S.T., M.T. Ph.D  
Judul Proyek Akhir : APLIKASI PELAYANAN CUCI KENDARAAN  
DI BANDUNG BERBASIS WEBSITE (MODUL  
PEMILIK)



Nama : MAZIDATIL ROHMAWATI  
NIM : 6701194025  
Pembimbing Proyek Akhir : ELIS HERNAWATI, S.T., M.Kom.  
ROBBI HENDRIYANTO, S.T., M.T.  
Judul Proyek Akhir : APLIKASI MONITORING SISWA BERBASIS  
WEBSITE (PARENT EYES) MODUL GURU



Nama : REZA RIZKY RACHMANSYAH  
NIM : 6701194028  
Pembimbing Proyek Akhir : Dr. INNE GARTINA HUSEIN, S.Kom., M.T.  
SURYATININGSIH, S.T., M.T., OCA  
Judul Proyek Akhir : APLIKASI PENILAIAN DAN PEMBERKASAN  
PROYEK AKHIR (MODUL ADMIN LA)



Nama : MUHAMAD YUSUF  
NIM : 6701194031  
Pembimbing Proyek Akhir : SURYATININGSIH, S.T., M.T., OCA  
Mutia Qana'a MUTIA QANA'A, S.Psi.,  
M.Psi.  
Judul Proyek Akhir : APLIKASI PENYEWAAN LAPANGAN KICK  
OFF FUTSAL BERBASIS WEB



Nama : ALIEF MUHSIN MUBAROK  
NIM : 6701194032  
Pembimbing Proyek Akhir : Dr. DEDY RAHMAN WIJAYA, S.T., M.T.  
ELIS HERNAWATI, S.T., M.Kom.  
Judul Proyek Akhir : DETEKSI KESAMAAN PRODUK  
E-COMMERCE BERDASARKAN JUDUL DAN  
GAMBAR MENGGUNAKAN ALGORITMA  
ADABOOST



Nama : FAJRA ILHAMI  
NIM : 6701194033  
Pembimbing Proyek Akhir : MUHAMMAD BARJA SANJAYA, S.T., M.T.,  
O.C.A.  
Mutia Qana'a MUTIA QANA'A, S.Psi.,  
M.Psi.  
Judul Proyek Akhir : LADOHUB APLIKASI PENJUALAN HASIL  
TANI



Nama : NATALIA DEVIYANTI PUSPANGRUM  
NIM : 6701194039  
Pembimbing Proyek Akhir : PATRICK ADOLF TELNONI, S.T., M.T.  
GUNTUR PRABAWA KUSUMA, S.T., M.T.  
Judul Proyek Akhir : SIIVACAM : APLIKASI INVENTARISASI ASET  
KECAMATAN BEKASI BARAT BERBASIS  
WEBSITE (MODUL : PETUGAS INVENTARIS  
KECAMATAN, PETUGAS KELURAHAN)



Nama : HENY WAHYUNI HASIBUAN  
NIM : 6701194041  
Pembimbing Proyek Akhir : SARI DEWI BUDIWATI, S.T., M.T. Ph.D  
Dr. PIKIR WISNU WIJAYANTO, S.E., S.Pd.  
Ing., M.Hum.  
Judul Proyek Akhir : APLIKASI PEMBELAJARAN BAHASA  
INGGRIS (SPEAKING & VOCABULARY)  
UNTUK SISWA SEKOLAH DASAR(MODUL  
ADMIN)



Nama : HALOMOAN FILIPUS SIMARMATA  
NIM : 6701194042  
Pembimbing Proyek Akhir : SISKI KOMALA SARI, S.T., M.T.  
Dr. DEDY RAHMAN WIJAYA, S.T., M.T.  
Judul Proyek Akhir : APLIKASI HR TALENT MANAGEMENT  
MENGGUNAKAN ALGORITMA RANDOM  
FORESTS



Nama : MUHAMMAD AGUS INDRA DHARMAWAN  
NIM : 6701194043  
Pembimbing Proyek Akhir : ROBBI HENDRIYANTO, S.T., M.T.  
TEDI GUNAWAN, S.T., M.Kom.  
Judul Proyek Akhir : SISTEM INFORMASI PARIWISATA DAN  
E-MARKETPLACE UMKM KOTA BAUBAU  
BERBASIS WEB (MODUL PENJUAL)

## Program Studi D3 Sistem Informasi



Nama : NOVITRIANA GADIS PRAMERTA  
NIM : 6701194044  
Pembimbing Proyek Akhir : Dr. INNE GARTINA HUSEIN, S.Kom., M.T.  
ADY PURNA KURNIAWAN, S.T., M.T.  
Judul Proyek Akhir : PERANCANGAN DASHBOARD UNTUK  
MONITORING PERFORMA MAHASISWA  
D3 SISTEM INFORMASI FAKULTAS ILMU  
TERAPAN BERBASIS WEB (MODUL  
KAPRODI DAN DOSEN WALI)



Nama : IBNU HAMDY PRATAMA  
NIM : 6701194047  
Pembimbing Proyek Akhir : ELIS HERNAWATI, S.T., M.Kom.  
SURYATININGSIH, S.T., M.T., OCA  
Judul Proyek Akhir : APLIKASI PENGELOLAAN DAN PEMBELIAN  
PAKAIAN KOREAN THRIFT BERBASIS  
WEBSITE



Nama : PUTRI ALVIA VALENTINA  
NIM : 6701194049  
Pembimbing Proyek Akhir : ROBBI HENDRIYANTO, S.T., M.T.  
TEDI GUNAWAN, S.T., M.Kom.  
Judul Proyek Akhir : SISTEM INFORMASI PARIWISATA DAN  
E-MARKETPLACE UMKM KOTA BAUBAU  
BERBASIS WEB (MODUL : WISATAWAN)



Nama : SHAFIA SALSABILA  
NIM : 6701194052  
Pembimbing Proyek Akhir : PATRICK ADOLF TELNONI, S.T., M.T.  
GUNTUR PRABAWA KUSUMA, S.T., M.T.  
Judul Proyek Akhir : WESELLER APLIKASI MARKETPLACE  
RESELLER BERBASIS WEB MODUL  
SUPPLIER



Nama : MUHAMMAD AKBAR HAIKAL FRASANTA  
NIM : 6701194056  
Pembimbing Proyek Akhir : Dr. DEDY RAHMAN WIJAYA, S.T., M.T.  
HERU NUGROHO, S.Si., M.T.  
Judul Proyek Akhir : APLIKASI DIAGNOSA JANTUNG  
MENGGUNAKAN ALGORITMA BAGGING



Nama : RIANA SHINTA DEWI  
NIM : 6701194058  
Pembimbing Proyek Akhir : PATRICK ADOLF TELNONI, S.T., M.T.  
GUNTUR PRABAWA KUSUMA, S.T., M.T.  
Judul Proyek Akhir : APLIKASI PUBLIKASI KARYA TULIS DAN  
PODCAST UNTUK PELAJAR SEKOLAH  
MENENGAH BERBASIS WEB (MODUL  
PENGGUNA)



Nama : PUTRI ADELVA ZAHRA  
NIM : 6701194063  
Pembimbing Proyek Akhir : SISKI KOMALA SARI, S.T., M.T.  
Dr. DEDY RAHMAN WIJAYA, S.T., M.T.  
Judul Proyek Akhir : APLIKASI HR TALENT MANAGEMENT  
MENGGUNAKAN ALGORITMA K-NEAREST  
NEIGHBOR (KNN)



Nama : DINDA NABILA AMARTHIA  
NIM : 6701194064  
Pembimbing Proyek Akhir : SURYATININGSIH, S.T., M.T., OCA  
Dr. DEDY RAHMAN WIJAYA, S.T., M.T.  
Judul Proyek Akhir : DASHBOARD INFORMASI PERLOMBAAN  
PRODI D3 SISTEM INFORMASI  
MENGGUNAKAN METODE WEB  
SCRAPING DAN ALGORITMA MACHINE  
LEARNING



Nama : ARI PURNAMA AJI  
NIM : 6701194065  
Pembimbing Proyek Akhir : WAHYU HIDAYAT, S.T., M.T., OCA  
Dr. PIKIR WISNU WIJAYANTO, S.E., S.Pd.  
Ing., M.Hum.  
Judul Proyek Akhir : APLIKASI PENGELOLAAN STOK BARANG  
BUMDES KARYA MANDIRI DESA CIANGIR  
(MODUL : INVENTORI)



Nama : FATHYA ARIYANI  
NIM : 6701194066  
Pembimbing Proyek Akhir : WAWA WIKUSNA, S.T., M.Kom.  
Dr. DEDY RAHMAN WIJAYA, S.T., M.T.  
Judul Proyek Akhir : SISTEM INFORMASI LOG DATA CENTER  
DIREKTORAT TEKNOLOGI INFORMASI  
INSTITUT TEKNOLOGI BANDUNG  
BERBASIS WEB



Nama : UDEN SUDRAJAT  
NIM : 6701194067  
Pembimbing Proyek Akhir : SURYATININGSIH, S.T., M.T., OCA  
WAHYU HIDAYAT, S.T., M.T., OCA  
Judul Proyek Akhir : PREDIKSI WAKTU SIDANG PROYEK  
AKHIR DI PROGRAM STUDI D3 SISTEM  
INFORMASI DENGAN MACHINE  
LEARNING



Nama : SASTRI NUR LINA DEVI  
NIM : 6701194068  
Pembimbing Proyek Akhir : GUNTUR PRABAWA KUSUMA, S.T., M.T.  
TEDI GUNAWAN, S.T., M.Kom.  
Judul Proyek Akhir : APLIKASI INFORMASI DATA KINERJA  
KARYAWAN BENGKEL KETOK MAGIC  
(MODUL PENILAI)



Nama : ARDHEANO NURHUDA  
NIM : 6701194070  
Pembimbing Proyek Akhir : PRAMUKO AJI, S.T., M.T.  
Mutia Qana'a MUTIA QANA'A, S.Psi.,  
M.Psi.  
Judul Proyek Akhir : SISTEM INFORMASI FUTSAL DI KOTA  
CILACAP BERBASIS WEBSITE



Nama : FAJAR AMARULLOH  
NIM : 6701194071  
Pembimbing Proyek Akhir : TEDDI GUNAWAN, S.T., M.Kom.  
Mutia Qana'a MUTIA QANA'A, S.Psi.,  
M.Psi.  
Judul Proyek Akhir : APLIKASI PENJUALAN HEWAN DAN  
PAKAN TERNAK FADHILAH FARM :  
MODUL ADMIN PENJUALAN



## Program Studi D3 Sistem Informasi



Nama : YUNI AFRIANTY ALFADILLA  
NIM : 6701194073  
Pembimbing Proyek Akhir : WAHYU HIDAYAT, S.T., M.T., OCA  
Dr. PIKIR WISNU WIJAYANTO, S.E., S.Pd.  
Ing., M.Hum.  
Judul Proyek Akhir : APLIKASI LAYANAN PENYEDIA JASA  
PERBAIKAN PERANGKAT ELEKTRONIK  
BERBASIS WEB (MODUL PENCARI JASA)



Nama : GINA NATASYA MAHARAJA  
NIM : 6701194075  
Pembimbing Proyek Akhir : WAWA WIKUSNA, S.T., M.Kom.  
TEDI GUNAWAN, S.T., M.Kom.  
Judul Proyek Akhir : APLIKASI LAYANAN ADMINISTRASI  
KELURAHAN KUTA GAMBIR, MEDAN,  
SUMATERA UTARA (MODUL PENDUDUK  
DAN APPROVAL OLEH LURAH)



Nama : JELSA TIVANRA  
NIM : 6701194080  
Pembimbing Proyek Akhir : GUNTUR PRABAWA KUSUMA, S.T., M.T.  
TEDI GUNAWAN, S.T., M.Kom.  
Judul Proyek Akhir : APLIKASI INFORMASI DATA KINERJA  
KARYAWAN BENGKEL KETOK MAGIC  
(MODUL KARYAWAN)



Nama : SITI NURAJIAH  
NIM : 6701194081  
Pembimbing Proyek Akhir : SISKOMALA SARI, S.T., M.T.  
Dr. DEDY RAHMAN WIJAYA, S.T., M.T.  
Judul Proyek Akhir : APLIKASI HR TALENT MANAGEMENT  
MENGGUNAKAN ALGORITMA GRADIENT  
TREE BOOSTING



Nama : ALFAIN AZZARIA BUSTAMI  
NIM : 6701194082  
Pembimbing Proyek Akhir : SISKOMALA SARI, S.T., M.T.  
ELIS HERNAWATI, S.T., M.Kom.  
Judul Proyek Akhir : APLIKASI BERBASIS WEB UNTUK  
PENYEDIAAN INFORMASI UMKM  
KABUPATEN BANTUL (MODUL ADMIN)



Nama : ALIF FIRMAN JUANNATA  
NIM : 6701194084  
Pembimbing Proyek Akhir : Dr. DEDY RAHMAN WIJAYA, S.T., M.T.  
WAWA WIKUSNA, S.T., M.Kom.  
Judul Proyek Akhir : ELECTRONIC NOSE DAN ALGORITMA  
NEURAL NETWORK UNTUK MENDETEKSI  
KUALITAS DAGING MENGGUNAKAN  
RASPBERRY PI



Nama : IDHAM FIRHANUDIN  
NIM : 6701194085  
Pembimbing Proyek Akhir : WAHYU HIDAYAT, S.T., M.T., OCA  
Dr. PIKIR WISNU WIJAYANTO, S.E., S.Pd.  
Ing., M.Hum.  
Judul Proyek Akhir : APLIKASI PENJUALAN BARANG UNTUK  
BUMDES KARYA MANDIRI DESA CIANGIR  
(MODUL : PENJUALAN)



Nama : RIZKY PRATAMA HIBATULAH  
NIM : 6701194088  
Pembimbing Proyek Akhir : Dr. DEDY RAHMAN WIJAYA, S.T., M.T.  
WAWA WIKUSNA, S.T., M.Kom.  
Judul Proyek Akhir : PENGEMBANGAN SISTEM DETEKSI  
KUALITAS DAGING MENGGUNAKAN  
ELECTRONIC NOSE DAN ALGORITMA SVC  
PADA RASPBERRY PI



Nama : GANDI SETYO RAHARJO  
NIM : 6701194091  
Pembimbing Proyek Akhir : SURYATININGSIH, S.T., M.T., OCA  
WAHYU HIDAYAT, S.T., M.T., OCA  
Judul Proyek Akhir : APLIKASI KATALOG PROYEK AKHIR PRODI  
D3 SISTEM INFORMASI BERBASIS WEB



Nama : INDAH MAYSAROH SYAFRITA  
NIM : 6701194092  
Pembimbing Proyek Akhir : PATRICK ADOLF TELNONI, S.T., M.T.  
GUNTUR PRABAWA KUSUMA, S.T., M.T.  
Judul Proyek Akhir : APLIKASI PUBLIKASI KARYA TULIS DAN  
PODCAST UNTUK PELAJAR SEKOLAH  
MENENGAH BERBASIS WEB (MODUL  
ADMIN)



Nama : PATRIK GUNTI PRATAMA  
NIM : 6701194094  
Pembimbing Proyek Akhir : Dr. DEDY RAHMAN WIJAYA, S.T., M.T.  
HERU NUGROHO, S.Si., M.T.  
Judul Proyek Akhir : PEMBANGUNAN APLIKASI BERBASIS WEB  
MENGGUNAKAN ALGORITMA BOOSTING  
UNTUK DIAGNOSA PENYAKIT JANTUNG



Nama : MUHAMMAD RAIHAN FADHILAH  
NIM : 6701194095  
Pembimbing Proyek Akhir : TEDI GUNAWAN, S.T., M.Kom.  
Mutia Qana'a MUTIA QANA'A, S.Psi.,  
M.Psi.  
Judul Proyek Akhir : APLIKASI PENJUALAN HEWAN DAN  
PAKAN TERNAK FADHILAH FARM MODUL  
PENJUALAN



Nama : CALVIN ALBERT ALFARO SITEPU  
NIM : 6701194097  
Pembimbing Proyek Akhir : MUHAMMAD BARJA SANJAYA, S.T., M.T.,  
O.C.A.  
SARI DEWI BUDIWATI, S.T., M.T. Ph.D  
Judul Proyek Akhir : APLIKASI PELAYANAN CUCI KENDARAAN  
DI BANDUNG BERBASIS WEBSITE (MODUL  
ADMIN)



Nama : I GUSTI BAGUS BAGASKARA KERTA YASA  
NIM : 6701194103  
Pembimbing Proyek Akhir : ELIS HERNAWATI, S.T., M.Kom.  
ROBBI HENDRIYANTO, S.T., M.T.  
Judul Proyek Akhir : APLIKASI MONITORING SISWA BERBASIS  
WEBSITE (PARENT EYES) MODUL ADMIN

## Program Studi D3 Sistem Informasi



Nama : RISKA AGUSTIN  
NIM : 6701194107  
Pembimbing Proyek Akhir : TEDI GUNAWAN, S.T., M.Kom.  
Mutia Qana'a MUTIA QANA'A, S.Psi.,  
M.Psi.  
Judul Proyek Akhir : APLIKASI ARISAN PAKET LEBARAN STUDI  
KASUS PADA SUMAS (MODUL USER)



Nama : M. RAYHAN HAFIZD SIREGAR  
NIM : 6701194118  
Pembimbing Proyek Akhir : WAWA WIKUSNA, S.T., M.Kom.  
WAHYU HIDAYAT, S.T., M.T., OCA  
Judul Proyek Akhir : APLIKASI PENGELOLAAN TRAINING  
DAN SERTIFIKASI PADA MODUL KETUA  
PROGRAM STUDI DAN PETUGAS  
ADMINISTRASI (STUDI KASUS DI  
PROGRAM STUDI DIPLOMA 3 SISTEM  
INFORMASI FAKULTAS ILMU TERAPAN  
UNIVERSITAS TELKOM)



Nama : RICO FERDIAN MAULANA PUTRA SURYA  
NIM : 6701194121  
Pembimbing Proyek Akhir : Dr INNE GARTINA HUSEIN, S.Kom., M.T.  
ADY PURNA KURNIAWAN, S.T., M.T.  
Judul Proyek Akhir : PERANCANGAN DASHBOARD UNTUK  
MONITORING PERFORMA MAHASISWA  
D3 SISTEM INFORMASI FAKULTAS ILMU  
TERAPAN BERBASIS WEB (MODUL ADMIN  
DAN KEMAHASISWAAN)



Nama : ALYA KHAIRANI SIREGAR  
NIM : 6701194123  
Pembimbing Proyek Akhir : GUNTUR PRABAWA KUSUMA, S.T., M.T.  
TEDI GUNAWAN, S.T., M.Kom.  
Judul Proyek Akhir : APLIKASI BERBASIS WEB INFORMASI  
WISATA DAN BUDAYA KABUPATEN GARUT



Nama : LAURA VINI YANTI BR SINABARIBA  
NIM : 6701194124  
Pembimbing Proyek Akhir : ELIS HERNAWATI, S.T., M.Kom.  
ROBBI HENDRIYANTO, S.T., M.T.  
Judul Proyek Akhir : APLIKASI MONITORING SISWA BERBASIS  
WEBSITE (PARENT EYES) MODUL  
ORANGTUA



Nama : MUTHIA DWIRZA STEFHANNY  
NIM : 6701194125  
Pembimbing Proyek Akhir : PATRICK ADOLF TELNONI, S.T., M.T.  
GUNTUR PRABAWA KUSUMA, S.T., M.T.  
Judul Proyek Akhir : APLIKASI MONITORING PEGAWAI  
HONORER SMAN 1 DAYEUHKOLOOT  
BERBASIS WEB PADA MODUL KEPALA  
SEKOLAH, GURU DAN TATA USAHA



Nama : REGGI FACHRI  
NIM : 6701194134  
Pembimbing Proyek Akhir : WAWA WIKUSNA, S.T., M.Kom.  
Dr. DEDY RAHMAN WIJAYA, S.T., M.T.  
Judul Proyek Akhir : LANDING PAGE KPKNL BANDUNG MODUL  
PENGADUAN ONLINE





## Program Studi D3 Rekayasa Perangkat Lunak Aplikasi



Nama : MUHAMAD PANJI SUJADMIKO UTOMO  
NIM : 6706170113  
Pembimbing Proyek Akhir : AMIR HASANUDIN FAUZI, S.T., M.T.  
-  
Judul Proyek Akhir : APLIKASI PENJUALAN LIMBAH RONGSOKAN E-TRASHY BERBASIS WEBSITE



Nama : SYAHRUR RACHMAN ZAEN  
NIM : 6706172122  
Pembimbing Proyek Akhir : INDRANG AZIMI, S.T., M.T.  
-  
Judul Proyek Akhir : NOORI NOTES : APLIKASI CATATAN KEGIATAN SEHARI-HARI



Nama : YOGA WIDHI KURNIA  
NIM : 6706174130  
Pembimbing Proyek Akhir : AMIR HASANUDIN FAUZI, S.T., M.T.  
-  
Judul Proyek Akhir : SISTEM INFORMASI AKADEMIK BERBASIS WEBSITE UNTUK SD YPKS IV CILEGON



Nama : PAULUS AGATA SURYONUGROHO  
NIM : 6706184033  
Pembimbing Proyek Akhir : ERDA GUSLINAR PERDANA, S.T., M.T.  
-  
Judul Proyek Akhir : PENGEMBANGAN APLIKASI RADIO DIGITAL DAN OBAT HERBAL BSK MEDIA



Nama : LUCKY PRATAMA SOPYANTORO  
NIM : 6706190010  
Pembimbing Proyek Akhir : Dr.Eng. ALFIAN AKBAR GOZALI, S.T., M.T.  
-  
Judul Proyek Akhir : BYTANI (PLATFORM JUAL BELI HASIL PERTANIAN ONLINE BERBASIS WEBSITE)



Nama : HABIB FAUZAN AKBAR  
NIM : 6706190011  
Pembimbing Proyek Akhir : RAHMADI WIJAYA, S.Si., M.T.  
-  
Judul Proyek Akhir : APLIKASI UNTUK PEMASARAN DAN PENJUALAN PRODUK PELAKU USAHA MIKRO KECIL MENENGAH BERBASIS ANDROID



Nama : MUHAMMAD ILHAM HAFIZHA  
NIM : 6706190028  
Pembimbing Proyek Akhir : MIA ROSMIATI, S.Si., M.T.  
-  
Judul Proyek Akhir : SPACENET: APLIKASI PEMBELAJARAN TERKAIT LUAR ANGKASA BERBASIS ANDROID



Nama : ADIPUTRA YOSHUA BRADONLY YUDIISTIO LANGKAY  
NIM : 6706190029  
Pembimbing Proyek Akhir : DAHLIAR ANANDA, S.T., M.T.  
-  
Judul Proyek Akhir : PENGEMBANGAN APLIKASI MATH IS FUN UNTUK ANAK SEKOLAH DASAR BERBASIS ANDROID



Nama : ROMEGA ARINI PURBA  
NIM : 6706190031  
Pembimbing Proyek Akhir : CAHYANA, S.T., M.Kom.  
-  
Judul Proyek Akhir : APLIKASI PENJUALAN BERBASIS WEB UNTUK UMKM DI KOTA JAKARTA DAN MEDAN



Nama : AHMAD WIDAD IZZUDDIN  
NIM : 6706190036  
Pembimbing Proyek Akhir : FAT'HAH NOOR PRAWITA, S.T., M.T.  
-  
Judul Proyek Akhir : SISTEM CERDAS PENGAIRAN SAWAH OTOMATIS DENGAN DUKUNGAN DAYA PANEL SURYA MENGGUNAKAN ARDUINO



Nama : KEYSAR AYODYANORYZA  
NIM : 6706190044  
Pembimbing Proyek Akhir : HETTI HIDAYATI, S.Kom., M.T.  
-  
Judul Proyek Akhir : U-HOMESTAY : APLIKASI PAGUYUBAN HOMESTAY PADA SEKTOR PARIWISATA (DESA WISATA KAMOJANG)



Nama : MUHAMMAD ARDI RAMADHAN  
NIM : 6706190066  
Pembimbing Proyek Akhir : AMIR HASANUDIN FAUZI, S.T., M.T.  
-  
Judul Proyek Akhir : VOIX MAZE: APLIKASI PERMAINAN MAZE BERBASIS SUARA UNTUK PENYANDANG TUNANETRA



Nama : MUHAMMAD ALWI LUKMAN NURSYAWAL  
NIM : 6706190074  
Pembimbing Proyek Akhir : MIA ROSMIATI, S.Si., M.T.  
-  
Judul Proyek Akhir : C-SERVICE : APLIKASI LAYANAN HOME SERVICE DAN PERAWATAN KENDARAAN BERBASIS APLIKASI ANDROID



Nama : CAHYA AULIA SETIANI EKA PUTRI  
NIM : 6706190088  
Pembimbing Proyek Akhir : INDRANG AZIMI, S.T., M.T.  
-  
Judul Proyek Akhir : PENGEMBANGAN APLIKASI PENCATATAN KEUANGAN BERBASIS SELULER DENGAN METODE DESAIN YANG BERPUSAT PADA PENGGUNA

## Program Studi D3 Rekayasa Perangkat Lunak Aplikasi



Nama : AKHMAD FAQIH ANSHORY FATHAHLIAH  
NIM : 6706191040  
Pembimbing Proyek Akhir : RAHMADI WIJAYA, S.Si., M.T.  
Judul Proyek Akhir : APLIKASI PENCEGAHAN STRES DAN EDUKASI STRES BERBASIS ANDROID



Nama : IHYA AINNURROHMAN  
NIM : 6706192005  
Pembimbing Proyek Akhir : HETTI HIDAYATI, S.Kom., M.T.  
Judul Proyek Akhir : SITARIF : APLIKASI PENCATATAN KEUANGAN DAN PENENTUAN TARIF HOMESTAY MENGGUNAKAN METODE FULL COSTING (STUDI KASUS HOMESTAY DESA WISATA KAMOJANG)



Nama : PRAMUDIA PUTRA PAMUNGKAS  
NIM : 6706192015  
Pembimbing Proyek Akhir : Dr.Eng. ALFIAN AKBAR GOZALI, S.T., M.T.  
Judul Proyek Akhir : RECARBON: APLIKASI EDUKASI JEJAK KARBON BERBASIS FLUTTER



Nama : KANIA PUSPA HARNUM  
NIM : 6706192085  
Pembimbing Proyek Akhir : CAHYANA, S.T., M.Kom.  
Judul Proyek Akhir : CHATBOT LA-K: APLIKASI CHATBOT UNTUK UNIT KEMAHASISWAAN DAN LAYANAN AKADEMIK FAKULTAS ILMU TERAPAN



Nama : HILDA PUTRI NABILLAH  
NIM : 6706192086  
Pembimbing Proyek Akhir : CAHYANA, S.T., M.Kom.  
Judul Proyek Akhir : APLIKASI PENJUALAN BERBASIS WEB UNTUK UMKM DI KOTA JAKARTA DAN MEDAN



Nama : DIMAS BAGAS SAPUTRO  
NIM : 6706192089  
Pembimbing Proyek Akhir : RIZZA INDAH MEGA MANDASARI, S.Kom., M.T.  
Judul Proyek Akhir : PROAKFIT: APLIKASI PENGELOLAAN PROYEK AKHIR FAKULTAS ILMU TERAPAN



Nama : NURLAILIYAH SALSABILAH VALENTINA  
NIM : 6706192092  
Pembimbing Proyek Akhir : DAHLIAR ANANDA, S.T., M.T.  
Judul Proyek Akhir : PENGEMBANGAN APLIKASI MATH IS FUN UNTUK ANAK SEKOLAH DASAR BERBASIS ANDROID



Nama : ANIPAH  
NIM : 6706193024  
Pembimbing Proyek Akhir : RAHMADI WIJAYA, S.Si., M.T.  
Judul Proyek Akhir : APLIKASI PENCEGAHAN STRES DAN EDUKASI STRES BERBASIS ANDROID



Nama : ILHAM RAMADHANI SAPUTRO  
NIM : 6706193051  
Pembimbing Proyek Akhir : RIZZA INDAH MEGA MANDASARI, S.Kom., M.T.  
Judul Proyek Akhir : INDOPHONIC: APLIKASI BELAJAR MEMBACA BAHASA INDONESIA MENGGUNAKAN METODE FONIK BERBASIS ANDROID



Nama : MUHAMMAD ABDUH HUSAINI BATUBARA  
NIM : 6706193067  
Pembimbing Proyek Akhir : Dr.Eng. ALFIAN AKBAR GOZALI, S.T., M.T.  
Judul Proyek Akhir : MAMARIKAN : WEB PLATFORM PENJUALAN HASIL IKAN LAUT & OLAHANNYA



Nama : MUHAMMAD YUSUF BASQARA  
NIM : 6706193071  
Pembimbing Proyek Akhir : Dr.Eng. ALFIAN AKBAR GOZALI, S.T., M.T.  
Judul Proyek Akhir : MAMARIKAN : WEB PLATFORM PENJUALAN HASIL IKAN LAUT & OLAHANNYA



Nama : RIZQI IHZA AULIA AL-HAKIM  
NIM : 6706194001  
Pembimbing Proyek Akhir : AMIR HASANUDIN FAUZI, S.T., M.T.  
Judul Proyek Akhir : VOIX MAZE: APLIKASI PERMAINAN MAZE BERBASIS SUARA UNTUK PENYANDANG TUNANETRA



Nama : RIZKA AMELIA YASMIN  
NIM : 6706194004  
Pembimbing Proyek Akhir : RIZZA INDAH MEGA MANDASARI, S.Kom., M.T.  
Judul Proyek Akhir : PROMAG-FIT: PLATFORM DIGITAL PENGELOLAAN MAGANG MAHASISWA FAKULTAS ILMU TERAPAN



Nama : ALEX FAJAR TRI UTOMO  
NIM : 6706194007  
Pembimbing Proyek Akhir : TRI BROTOHARSONO, S.T., M.T.  
Judul Proyek Akhir : APLIKASI PEMBELAJARAN DASAR SISTEM KOMPUTER BERBASIS WEB

## Program Studi D3 Rekayasa Perangkat Lunak Aplikasi



Nama : ATHIFAH BRILIANTY NURUL FALAH  
NIM : 6706194012  
Pembimbing Proyek Akhir : HETTI HIDAYATI, S.Kom., M.T.  
-  
Judul Proyek Akhir : SITARIF : APLIKASI PENCATATAN KEUANGAN DAN PENENTUAN TARIF HOMESTAY MENGGUNAKAN METODE FULL COSTING (STUDI KASUS HOMESTAY DESA WISATA KAMOJANG)



Nama : ADELIA NURUL SOLIHAH  
NIM : 6706194013  
Pembimbing Proyek Akhir : MIA ROSMIATI, S.Si., M.T.  
-  
Judul Proyek Akhir : PEMANTAUAN SUHU, KELEMBABAN DAN KADAR GAS AMONIA PADA KANDANG AYAM BERBASIS ANDROID



Nama : ARKAN VIRZIA ZACHARI ANSHAR  
NIM : 6706194017  
Pembimbing Proyek Akhir : MIA ROSMIATI, S.Si., M.T.  
-  
Judul Proyek Akhir : C-SERVICE : APLIKASI LAYANAN HOME SERVICE DAN PERAWATAN KENDARAAN BERBASIS APLIKASI ANDROID



Nama : MOCHAMMAD CHAIRU UMMAM  
NIM : 6706194020  
Pembimbing Proyek Akhir : FAT'HAH NOOR PRAWITA, S.T., M.T.  
-  
Judul Proyek Akhir : SISTEM PENGUKURAN KETERAMPILAN PENGGUNA PADA SIMULATOR LAS BERBASIS AUGMENTED REALITY



Nama : RACHMAD SUKRI  
NIM : 6706194025  
Pembimbing Proyek Akhir : MIA ROSMIATI, S.Si., M.T.  
-  
Judul Proyek Akhir : SISTEM KONTROL LISTRIK RUMAH TANGGA BERBASIS ANDROID MOBILE DAN IOT DEVICE



Nama : CAHYA ROBBI RAMADHAN  
NIM : 6706194026  
Pembimbing Proyek Akhir : CAHYANA, S.T., M.Kom.  
-  
Judul Proyek Akhir : CHATBOT LA-K: APLIKASI CHATBOT UNTUK UNIT KEMAHASISWAAN DAN LAYANAN AKADEMIK FAKULTAS ILMU TERAPAN



Nama : FAKHRUL RAZY  
NIM : 6706194027  
Pembimbing Proyek Akhir : FAT'HAH NOOR PRAWITA, S.T., M.T.  
-  
Judul Proyek Akhir : CONFIYOU : SISTEM PELATIHAN KETERAMPILAN PRESENTASI DAN NEGOSIASI BERBASIS VIRTUAL REALITY UNTUK SDM UMKM



Nama : ROBERTHUS SEBASTIAN SIAGIAN  
NIM : 6706194035  
Pembimbing Proyek Akhir : Dr.Eng. ALFIAN AKBAR GOZALI, S.T., M.T.  
-  
Judul Proyek Akhir : SITINGTING : PLATFORM EDUKASI BERBASIS FLUTTER UNTUK MENCEGAH STUNTING



Nama : YOLANDO ASRI ERBENCA GEGEH  
NIM : 6706194038  
Pembimbing Proyek Akhir : Dr.Eng. ALFIAN AKBAR GOZALI, S.T., M.T.  
-  
Judul Proyek Akhir : SITINGTING : PLATFORM EDUKASI BERBASIS FLUTTER UNTUK MENCEGAH STUNTING



Nama : BILLA FATHIA  
NIM : 6706194039  
Pembimbing Proyek Akhir : MIA ROSMIATI, S.Si., M.T.  
-  
Judul Proyek Akhir : SPACENET: APLIKASI PEMBELAJARAN TERKAIT LUAR ANGKASA BERBASIS ANDROID



Nama : MOCHAMMAD BILLY REFANTO  
NIM : 6706194041  
Pembimbing Proyek Akhir : RIZZA INDAH MEGA MANDASARI, S.Kom., M.T.  
-  
Judul Proyek Akhir : PROMAG-FIT: PLATFORM DIGITAL PENGELOLAAN MAGANG MAHASISWA FAKULTAS ILMU TERAPAN



Nama : MUHAMMAD EKA BAKHTIAR  
NIM : 6706194046  
Pembimbing Proyek Akhir : HETTI HIDAYATI, S.Kom., M.T.  
-  
Judul Proyek Akhir : E-RESERVE: APLIKASI KATALOG DAN RESERVASI HOMESTAY DESA WISATA KAMOJANG BERBASIS WEBSITE



Nama : BIMO AGHNA ADZIR  
NIM : 6706194047  
Pembimbing Proyek Akhir : RAHMADI WIJAYA, S.Si., M.T.  
-  
Judul Proyek Akhir : APLIKASI KAKIKUKINIKEMBALI: APLIKASI BERBASIS ANDROID MENGENAI PROGRAM BANTUAN UNTUK PENYANDANG DISABILITAS



Nama : M.RIKO TRISAPUTRA  
NIM : 6706194052  
Pembimbing Proyek Akhir : MIA ROSMIATI, S.Si., M.T.  
-  
Judul Proyek Akhir : PEMANTAUAN SUHU, KELEMBABAN DAN KADAR GAS AMONIA PADA KANDANG AYAM BERBASIS ANDROID

## Program Studi D3 Rekayasa Perangkat Lunak Aplikasi



Nama : FIKRY FAHREZY RAMADHAN  
NIM : 6706194053  
Pembimbing Proyek Akhir : HETTI HIDAYATI, S.Kom., M.T.  
-  
Judul Proyek Akhir : U-HOMESTAY : APLIKASI PAGUYUBAN HOMESTAY PADA SEKTOR PARIWISATA (DESA WISATA KAMOJANG)



Nama : KELVIN PRADIZA LAZUARDY  
NIM : 6706194054  
Pembimbing Proyek Akhir : RIZZA INDAH MEGA MANDASARI, S.Kom., M.T.  
-  
Judul Proyek Akhir : PROAKFIT : APLIKASI PENGELOLAAN PROYEK AKHIR FAKULTAS ILMU TERAPAN



Nama : ADITYA LESMANA CAKRA NUGRAHA  
NIM : 6706194060  
Pembimbing Proyek Akhir : RAHMADI WIJAYA, S.Si., M.T.  
-  
Judul Proyek Akhir : KAKIKUKINIKEMBALI



Nama : NAUFAL RAFIF  
NIM : 6706194062  
Pembimbing Proyek Akhir : TRI BROTOHARSONO, S.T., M.T.  
-  
Judul Proyek Akhir : APLIKASI PEMBELAJARAN DASAR SISTEM KOMPUTER BERBASIS WEB



Nama : BAGUS PAHLEFI  
NIM : 6706194064  
Pembimbing Proyek Akhir : DAHLIAR ANANDA, S.T., M.T.  
-  
Judul Proyek Akhir : JEJAK ADVENTURE : PLATFORM PENYEDIA TRAVELING BERBASIS WEB



Nama : RAHMAD FITRIANTA EKA SAPUTRA  
NIM : 6706194073  
Pembimbing Proyek Akhir : FAT'HAH NOOR PRAWITA, S.T., M.T.  
-  
Judul Proyek Akhir : SISTEM CERDAS PENGAIRAN SAWAH OTOMATIS DENGAN DUKUNGAN DAYA PANEL SURYA MENGGUNAKAN ARDUINO



Nama : AHMAD INDRA NURFAUZI  
NIM : 6706194077  
Pembimbing Proyek Akhir : FAT'HAH NOOR PRAWITA, S.T., M.T.  
-  
Judul Proyek Akhir : SISTEM CERDAS PENGAIRAN SAWAH OTOMATIS DENGAN DUKUNGAN DAYA PANEL SURYA MENGGUNAKAN ARDUINO



Nama : ROZY FAUZAN  
NIM : 6706194079  
Pembimbing Proyek Akhir : RIZZA INDAH MEGA MANDASARI, S.Kom., M.T.  
-  
Judul Proyek Akhir : INDOPHONIC: APLIKASI BELAJAR MEMBACA BAHASA INDONESIA MENGGUNAKAN METODE FONIK BERBASIS ANDROID



Nama : AUFA KAMIL ATHALLAH  
NIM : 6706194082  
Pembimbing Proyek Akhir : FAT'HAH NOOR PRAWITA, S.T., M.T.  
-  
Judul Proyek Akhir : SISTEM PELATIHAN KETERAMPILAN PRESENTASI DAN NEGOSIASI BERBASIS VIRTUAL REALITY UNTUK SDM UMKM



## Program Studi D3 Teknologi Telekomunikasi



Nama : IHSAN FURQANI  
NIM : 6705170024  
Pembimbing Proyek Akhir : ASEP MULYANA, S.T., M.T.  
HAFIDUDIN, S.T., M.T.  
Judul Proyek Akhir : PERANCANGAN WEBSITE UNTUK LAYANAN KESEHATAN PADA KLINIK CITRA SEHAT BANDUNG MENGGUNAKAN LARAVEL



Nama : FADHIL MUHAMMAD  
NIM : 6705170078  
Pembimbing Proyek Akhir : DWI ANDI NURMANTRIS, S.T., M.T.  
ARIS HARTAMAN, S.T., M.T.  
Judul Proyek Akhir : PERANCANGAN DAN REALISASI STROLLER PINTAR BERJALAN OTOMATIS MENGIKUTI OBJEK BERBASIS RASPBERRY PI



Nama : MUHAMMAD SAGI DIMARZIO  
NIM : 6705172121  
Pembimbing Proyek Akhir : ROHMAT TULLOH, S.T., M.T.  
MUHAMMAD IQBAL, S.T., M.T.  
Judul Proyek Akhir : IMPLEMENTASI ALGORITMA SUPERVISED LEARNING UNTUK IDENTIFIKASI MALWARE BERBASIS PYTHON MODULE



Nama : MARCELINO ANGELLO MATAHERU  
NIM : 6705172138  
Pembimbing Proyek Akhir : Ir. R AGUS GANDA PERMANA, M.T.  
R. DADANG SUMIRAT  
Judul Proyek Akhir : PERANCANGAN DAN IMPLEMENTASI APLIKASI TOKO ONLINE BERBASIS WEB PADA PT. MEGAH GANDA UTAMA MENGGUNAKAN FRAMEWORK LARAVEL



Nama : AGUNG GUNAWAN  
NIM : 6705174049  
Pembimbing Proyek Akhir : ARIS HARTAMAN, S.T., M.T.  
DENNY DARLIS, S.Si., M.T.  
Judul Proyek Akhir : PERANCANGAN DAN IMPLEMENTASI SISTEM PENERIMA DATA SENSOR PADA SMART KITCHEN MENGGUNAKAN TEKNOLOGI VISIBLE LIGHT COMMUNICATION BERBASIS ANDROID



Nama : DAUD DENIRO SITORUS  
NIM : 6705174063  
Pembimbing Proyek Akhir : DADAN NUR RAMADAN, S.Pd., M.T.  
ROHMAT TULLOH, S.T., M.T.  
Judul Proyek Akhir : SISTEM INFORMASI REKAP DATA UNTUK POSYANDU MEKAR ARUM 18



Nama : FERNANDA SULTAN SEPTIYAN  
NIM : 6705174113  
Pembimbing Proyek Akhir : RADIAL ANWAR, S.Si., M.Sc., PHD.  
ARIS HARTAMAN, S.T., M.T.  
Judul Proyek Akhir : PERANCANGAN DAN IMPLEMENTASI DRY CABINET DENGAN SISTEM PENDETEKSI JUMLAH KAMERA BERBASIS MIKROKONTROLER



Nama : RISKI RAMADHAN  
NIM : 6705174123  
Pembimbing Proyek Akhir : ARIS HARTAMAN, S.T., M.T.  
TITA HARYANTI  
Judul Proyek Akhir : MONITORING CONTROLLING TEMPERATUR KABEL TERMINASI OUTGOING 20KV BERBASIS ANDROID



Nama : FASHA ROSDIANA HERAWAN  
NIM : 6705174128  
Pembimbing Proyek Akhir : DENNY DARLIS, S.Si., M.T.  
TITA HARYANTI  
Judul Proyek Akhir : SISTEM PENGUKUR TINGGI DAN KERUHAN AIR DALAM TANDON MENGGUNAKAN TEKNOLOGI VISIBLE LIGHT COMMUNICATION DAN APLIKASI ANDROID



Nama : ADRIAN RAMADHAN  
NIM : 6705174129  
Pembimbing Proyek Akhir : ASEP MULYANA, S.T., M.T.  
TENGGU AHMAD RIZA, S.T., M.T.  
Judul Proyek Akhir : IMPLEMENTASI DAN OPTIMASI REPEATER PENGUAT ANTENA UNTUK MENAMBAH JANGKAUAN JARAK ACCESS POINT WI-FI



Nama : JOKO PRASTAWAN  
NIM : 6705174141  
Pembimbing Proyek Akhir : Ir. R AGUS GANDA PERMANA, M.T.  
RADIAL ANWAR, S.Si., M.Sc., PHD.  
Judul Proyek Akhir : PERANCANGAN DAN IMPLEMENTASI SISTEM PELAYANAN BERBASIS WEB PADA PERUSAHAAN DAERAH AIR MINUM (PDAM) MENGGUNAKAN FRAMEWORK LARAVEL (STUDI KASUS PDAM WONOMULYO)



Nama : FRANSCIUS LEONARDO HUTAPEA  
NIM : 6705174146  
Pembimbing Proyek Akhir : HASANAH PUTRI, S.T., M.T.  
TRI NOPIANI DAMAYANTI, S.T., M.T.  
Judul Proyek Akhir : SISTEM INFORMASI MANAJEMEN JASA LAUNDRY BERBASIS WEB PADA KEY'S LAUNDRY



Nama : WALLUYO RAMDHANI  
NIM : 6705180032  
Pembimbing Proyek Akhir : ROHMAT TULLOH, S.T., M.T.  
DADAN NUR RAMADAN, S.Pd., M.T.  
Judul Proyek Akhir : PERANCANGAN SISTEM MENGHITUNG JUMLAH PELANGGAN MELALUI JARINGAN WIFI DAN PENGUKUR SUHU TUBUH BERBASIS INTERNET OF THINGS (STUDI KASUS KEDAI MITAMA)



Nama : DIFAN IRSYAD FAUZAN  
NIM : 6705180060  
Pembimbing Proyek Akhir : HASANAH PUTRI, S.T., M.T.  
ASEP MULYANA, S.T., M.T.  
Judul Proyek Akhir : PERANCANGAN MESIN PENETAS TELOR DAN MONITORING PARAMETER KONDISI MESIN BERBASIS IOT



## Program Studi D3 Teknologi Telekomunikasi



Nama : LUKMAN ICHSAN MUSTAFID  
NIM : 6705180093  
Pembimbing Proyek Akhir : MUHAMMAD IQBAL, S.T., M.T.  
M. ZERO FOMANDES  
Judul Proyek Akhir : IMPLEMENTASI SISTEM MONITORING LINK OPTICAL LINE TERMINAL ICONNET BERBASIS ZABBIX SECARA REALTIME DENGAN NOTIFIKASI ALERT TELEGRAM (STUDI KASUS DI PT INDONESIA COMNETS PLUS REGIONAL JAWA BARAT)



Nama : AHMAD NURIL KARIM  
NIM : 6705180095  
Pembimbing Proyek Akhir : TRI NOPIANI DAMAYANTI, S.T., M.T.  
DADAN NUR RAMADAN, S.Pd., M.T.  
Judul Proyek Akhir : IMPLEMENTASI SISTEM INFORMASI BERBASIS WEBSITE MENGGUNAKAN FRAMEWORK LARAVEL PADA KOMUNITAS RUMAH PELANGI BANDUNG



Nama : DWI RATU LEMBAYUNG  
NIM : 6705180122  
Pembimbing Proyek Akhir : ROHMAT TULLOH, S.T., M.T.  
Judul Proyek Akhir : IMPLEMENTASI SISTEM INFORMASI UNTUK ADMINISTRASI PERUSAHAAN BATU SPLIT BERBASIS WEBSITE PADA CV. TEKAD JAYA



Nama : NURUL AMALIA  
NIM : 6705184004  
Pembimbing Proyek Akhir : DR INDRARINI DYAH IRAWATI, S.T., M.T.  
MUHAMMAD IQBAL, S.T., M.T.  
Judul Proyek Akhir : KLASIFIKASI JENIS TANAMAN SELADA BERDASARKAN CITRA DAUN MENGGUNAKAN METODE CONVOLUTIONAL NEURAL NETWORK (CNN)



Nama : MIFTAHURRISKY RAMADHAN  
NIM : 6705184017  
Pembimbing Proyek Akhir : ROHMAT TULLOH, S.T., M.T.  
TITA HARYANTI  
Judul Proyek Akhir : APLIKASI MOBILE UNTUK DIAGNOSA PENYAKIT UMUM MENGGUNAKAN METODE CERTAINTY FACTOR BERBASIS ANDROID



Nama : ROSMITHA BALLYNDA PUTRI  
NIM : 6705184053  
Pembimbing Proyek Akhir : ARIS HARTAMAN, S.T., M.T.  
DENNY DARLIS, S.Si., M.T.  
Judul Proyek Akhir : PERANCANGAN PENDETEKSI SUHU TUBUH DAN MASKER MENGGUNAKAN ESP32 CAM DENGAN FITUR SUARA



Nama : ARIFIAN RAMADHAN  
NIM : 6705184057  
Pembimbing Proyek Akhir : ROHMAT TULLOH, S.T., M.T.  
ASEP MULYANA, S.T., M.T.  
Judul Proyek Akhir : IMPLEMENTASI HONEYPOT COWRIE UNTUK MENDETEKSI SERANGAN BRUTE FORCE PADA SOFTWARE DEFINED NETWORK (SDN)



Nama : ANDI ALFIAN ADRIAWAN  
NIM : 6705184065  
Pembimbing Proyek Akhir : DENNY DARLIS, S.Si., M.T.  
TITA HARYANTI  
Judul Proyek Akhir : PERANCANGAN DAN PENGEMBANGAN APLIKASI WEBSITE KURSUS BERBASIS MICROSERVICES SEBAGAI MEDIA PEMBELAJARAN MANDIRI DARI RUMAH



Nama : YOGA ARI SUBAGYO  
NIM : 6705184069  
Pembimbing Proyek Akhir : DR INDRARINI DYAH IRAWATI, S.T., M.T.  
SUGONDO HADIYOSO, S.T., M.T.  
Judul Proyek Akhir : IMPLEMENTASI TERMISTOR PADA PERANGKAT MONITORING LAJU PERNAFASAN



Nama : MUHAMMAD RIFKI IKHWAL  
NIM : 6705184071  
Pembimbing Proyek Akhir : ROHMAT TULLOH, S.T., M.T.  
DR INDRARINI DYAH IRAWATI, S.T., M.T.  
Judul Proyek Akhir : PERANCANGAN DAN IMPLEMENTASI SMART AQUARIUM FOR AQUASCAPER BERBASIS IOT



Nama : SURYA ASFI SVAHPUTRA  
NIM : 6705184077  
Pembimbing Proyek Akhir : DR INDRARINI DYAH IRAWATI, S.T., M.T.  
MUHAMMAD IQBAL, S.T., M.T.  
Judul Proyek Akhir : IMPLEMENTASI TEKNIK WATERMARKING PADA DATA AUDIO DIGITAL DENGAN MENGGUNAKAN METODE DISCRETE WAVELET TRANSFORM DAN COMPRESSIVE SENSING



Nama : NOVALDI IBNU SVAHBAN M  
NIM : 6705184096  
Pembimbing Proyek Akhir : DR INDRARINI DYAH IRAWATI, S.T., M.T.  
MUHAMMAD IQBAL, S.T., M.T.  
Judul Proyek Akhir : ANALISIS HARGA BARANG PADA E-MARKETPLACE DENGAN PENGAMBILAN INFORMASI BERUPA URL BERBASIS WEB CRAWLING MENGGUNAKAN BEAUTIFULSOUP DAN DIANGO



Nama : FAISHAL NUGRAHA PRATAMA  
NIM : 6705184098  
Pembimbing Proyek Akhir : HASANAH PUTRI, S.T., M.T.  
DR INDRARINI DYAH IRAWATI, S.T., M.T.  
Judul Proyek Akhir : ALAT PENDETEKSI PELANGGARAN KECEPATAN MOBIL BERBASIS YOU ONLY LOOK ONCE (YOLO)



Nama : UBADILLAH ANWAR  
NIM : 6705184105  
Pembimbing Proyek Akhir : DWI ANDI NURMANTRIS, S.T., M.T.  
SVAHBAN RANGKUTI  
Judul Proyek Akhir : PERANCANGAN SISTEM PENGUKURAN TINGKAT KECOCOKAN TANAH OTOMATIS PADA TANAMAN KOPI MENGGUNAKAN NODEMCU DENGAN METODE FUZZY INFERENSI MAMDANI BERBASIS WEB

## Program Studi D3 Teknologi Telekomunikasi



Nama : HASNATUL HUSNI  
NIM : 6705184106  
Pembimbing Proyek Akhir : ROHMAT TULLOH, S.T., M.T.  
ASEP MULYANA, S.T., M.T.  
Judul Proyek Akhir : PENERAPAN SURICATA SNORBY DAN BARNYARD SEBAGAI PENGAMAN DARI SERANGAN DISTRIBUTED DENIAL OF SERVICE (DDOS)



Nama : ALIF FAJURL FALAHAH  
NIM : 6705184110  
Pembimbing Proyek Akhir : Dr INDRARINI DYAH IRAWATI, S.T., M.T.  
Arisakti Pribadi  
Judul Proyek Akhir : IMPLEMENTASI WEBSITE SISTEM KOLEKTIVISASI LAPORAN HARIAN MAGANG DAN PRESENSI MENGGUNAKAN RFID BERBASIS NODEMCU ESP32 STUDI KASUS DI TELKOM WITEL BANDUNG



Nama : HANIF ROYKHAN SUKMA  
NIM : 6705184118  
Pembimbing Proyek Akhir : Dr INDRARINI DYAH IRAWATI, S.T., M.T.  
Judul Proyek Akhir : SISTEM INFORMASI JARINGAN INTERNET PADA LAYANAN ICONNETSTUDI KASUS DI PT ICON+ REGIONAL JAWA BARAT



Nama : ANDI AL MUSYAWIR  
NIM : 6705184120  
Pembimbing Proyek Akhir : SUGONDO HADIYOSO, S.T., M.T.  
YULI SUN HARIYANI, S.T., M.T.  
Judul Proyek Akhir : DETEKSI HELM PADA PENGENDARA MOTOR DENGAN METODE YOU ONLY LOOK ONCE (YOLO)



Nama : ANDRY PRAYOGA  
NIM : 6705184128  
Pembimbing Proyek Akhir : Dr INDRARINI DYAH IRAWATI, S.T., M.T.  
M. ZERO FOMANDES  
Judul Proyek Akhir : PERANCANGAN DAN IMPLEMENTASI WEBSITE MANAJEMEN PENDATAAN DAN DETAIL PENGGUNAAN ASET JARINGAN ICONNET STUDI KASUS DI PT INDONESIA COMNETS PLUS REGIONAL JAWA BARAT



Nama : KADEK ARYADHITA PUTRA DIATMIKA  
NIM : 6705184129  
Pembimbing Proyek Akhir : DWI ANDI NURMANTRIS, S.T., M.T.  
SYAHBAN RANGKUTI  
Judul Proyek Akhir : SISTEM PENDETEKSI JATUH DAN MONITORING KESEHATAN UNTUK PENGGUNA KURSI RODA BERBASIS IOT



Nama : ANDI MUHAMMAD KURNIAWAN  
NIM : 6705184131  
Pembimbing Proyek Akhir : Dr INDRARINI DYAH IRAWATI, S.T., M.T.  
SUGONDO HADIYOSO, S.T., M.T.  
Judul Proyek Akhir : SMART PJU : MONITORING PERFORMA SISTEM PENERANGAN JALAN UMUM OTOMATIS BERBASIS WEBSITE



Nama : GRACE NITA LA ANANILA  
NIM : 6705184136  
Pembimbing Proyek Akhir : Dr INDRARINI DYAH IRAWATI, S.T., M.T.  
DADAN NUR RAMADAN, S.Pd., M.T.  
Judul Proyek Akhir : SMART TRAFFIC MONITORING & CONTROL DENGAN PENGOLAHAN CITRA DIGITAL



Nama : AKMAL FIRDAUS  
NIM : 6705184137  
Pembimbing Proyek Akhir : ARIS HARTAMAN, S.T., M.T.  
ROHMAT TULLOH, S.T., M.T.  
Judul Proyek Akhir : SISTEM MONITORING BATERAI OPZV SEBAGAI BATERAI BACKUP BTS BERBASIS IOT DENGAN NOTIFIKASI ANDROID STUDI KASUS DI TELKOMSEL CIREBON



Nama : RIKI NUGRAHA  
NIM : 6705184140  
Pembimbing Proyek Akhir : TRI NOPIANI DAMAYANTI, S.T., M.T.  
ASEP MULYANA, S.T., M.T.  
Judul Proyek Akhir : IMPLEMENTASI SISTEM PENJUALAN ONLINE BERBASIS WEB MENGGUNAKAN FRAMEWORK LARAVEL PADA TOKO VNCSID



Nama : FACHRIZA YUSUF FINANDI  
NIM : 6705190007  
Pembimbing Proyek Akhir : ASEP MULYANA, S.T., M.T.  
Muhammad Fajri S.Kom  
Judul Proyek Akhir : MANAJEMEN BANDWIDTH MELALUI ROUTER MANAGEMENT PADA DINAS KOMUNIKASI INFORMATIKA STATISTIKA DAN PERSANDIAN PROVINSI BANTEN



Nama : ZAMI'AT RAKHMANN  
NIM : 6705190012  
Pembimbing Proyek Akhir : ASEP MULYANA, S.T., M.T.  
ARIS HARTAMAN, S.T., M.T.  
Judul Proyek Akhir : RANCANG BANGUN PERANGKAT MONITORING DAN ANALISA DAYA TERINTEGRASI UNTUK EMERGENCY CHARGING POLE DI LINGKUNGAN UNIVERSITAS TELKOM BERBASIS MIKROKONTROLER



Nama : PETER ANDERSEN TARIGAN TUA  
NIM : 6705190014  
Pembimbing Proyek Akhir : DWI ANDI NURMANTRIS, S.T., M.T.  
Metha Martina Herdiani, ST  
Judul Proyek Akhir : PERANCANGAN BOT TELEGRAM UNTUK LIST KEBUTUHAN QUALITY ENHANCEMENT (QE) DIVISI ASO (ACCESS SERVICE OPERATION) STUDI KASUS PT. TELKOM CIAMIS



Nama : MUHAMMAD KATAMIN  
NIM : 6705190015  
Pembimbing Proyek Akhir : SUCI AULIA, S.T., M.T.  
SULYONO  
Judul Proyek Akhir : PERANCANGAN BOT TELEGRAM UNTUK PENGAMANAN KUNCI OPTICAL DISTRIBUTION CABINET (ODC) DIVISI MAINTENANCE/OPTIMA PT. TELKOM WITEL TASIKMALAYA

## Program Studi D3 Teknologi Telekomunikasi



Nama : FIQSHALAH SUYENDRA APRIANO  
NIM : 6705190017  
Pembimbing Proyek Akhir : ASEP MULYANA, S.T., M.T.  
HAFIDUDIN, S.T., M.T.  
Judul Proyek Akhir : PERANCANGAN APLIKASI ANDROID UNTUK KETERSEDIAAN SLOT PARKIR DAN SIMULASI E-PAYMENT DALAM SISTEM SMART PARKING BERBASIS IOT



Nama : NOFITASARI DWI REZEKI  
NIM : 6705190020  
Pembimbing Proyek Akhir : SUGONDO HADIYOSO, S.T., M.T.  
SUCI AULIA, S.T., M.T.  
Judul Proyek Akhir : KLASIFIKASI DEMENSAI ALZHEIMER BERBASIS CITRA MRI MENGGUNAKAN CONVOLUTIONAL NEURAL NETWORK (CNN)



Nama : ANDRE FAJAR SUMARNA  
NIM : 6705190025  
Pembimbing Proyek Akhir : DADAN NUR RAMADAN, S.Pd., M.T.  
DWI ANDI NURMANTRIS, S.T., M.T.  
Judul Proyek Akhir : SISTEM HIDROPONIK DEEP FLOW TECHNIQUE (DFT) MODEL PIRAMIDA UNTUK TANAMAN KALE (BRASSICA OLERACEA VAR. SABELLICA) BERBASIS INTERNET OF THINGS (IOT)



Nama : FARIDAH ASRIGUSTIANI  
NIM : 6705190034  
Pembimbing Proyek Akhir : Dr. INDRARINI DYAH IRAWATI, S.T., M.T.  
DENNY DARLUS, S.Si., M.T.  
Judul Proyek Akhir : RANCANG BANGUN APLIKASI MONITORING AND CONTROLLING SMART INDOOR FARMING BERBASIS ANDROID SEBAGAI BAGIAN DARI PENELITIAN INTERNASIONAL UNIVERSITAS TELKOM DAN MULTIMEDIA UNIVERSITY



Nama : RIZKY APRILIA  
NIM : 6705190038  
Pembimbing Proyek Akhir : DADAN NUR RAMADAN, S.Pd., M.T.  
Dr. INDRARINI DYAH IRAWATI, S.T., M.T.  
Judul Proyek Akhir : SISTEM MONITORING KUALITAS AIR PADA TAMBAK UDANG VANAME DI KECAMATAN KALITENGGAH BERBASIS INTERNET OF THINGS



Nama : MELINA  
NIM : 6705190042  
Pembimbing Proyek Akhir : DENNY DARLUS, S.Si., M.T.  
Dr. RIZKI ARDIANTO PRIRAMADHI, S.T., M.T.  
Judul Proyek Akhir : RANCANG BANGUN AWS NODE UNTUK MONITORING LINGKUNGAN BERBASIS LORA AS923-2 GUNA Mendukung PENELITIAN INTEGRATED SMART FARMING DI LABORATORIUM INACOS UNIVERSITAS TELKOM



Nama : FIONA OKKI RAHMALISTY  
NIM : 6705190045  
Pembimbing Proyek Akhir : SUCI AULIA, S.T., M.T.  
SUGONDO HADIYOSO, S.T., M.T.  
Judul Proyek Akhir : PERANCANGAN LANGUAGE TRANSLATOR IMAGE TO TEXT MENGGUNAKAN METODE OPTICAL CHARACTER RECOGNITION BERBASIS PENGOLAHAN CITRA



Nama : ALFAHRANI SARI DEWI  
NIM : 6705190046  
Pembimbing Proyek Akhir : DENNY DARLUS, S.Si., M.T.  
Dr. RIZKI ARDIANTO PRIRAMADHI, S.T., M.T.  
Judul Proyek Akhir : RANCANG BANGUN AGRICULTURE NODE UNTUK MONITORING KUALITAS TANAH BERBASIS LORA AS923-2 GUNA Mendukung PENELITIAN INTEGRATED SMART FARMING DI LABORATORIUM INACOS UNIVERSITAS TELKOM



Nama : MOHAMMAD ZHILLAN AL RASHIF  
NIM : 6705190059  
Pembimbing Proyek Akhir : SUCI AULIA, S.T., M.T.  
SUGONDO HADIYOSO, S.T., M.T.  
Judul Proyek Akhir : PENERJEMAH HURUF VOKAL PADA BAHASA ISYARAT INDONESIA (BISINDO) MENJADI AUDIO BERBASIS IMAGE PROCESSING



Nama : REZKY MAULIANA ZAIN  
NIM : 6705190071  
Pembimbing Proyek Akhir : HASANAH PUTRI, S.T., M.T.  
Debby Febrinary  
Judul Proyek Akhir : OPTIMASI JARINGAN 4G LTE MENGGUNAKAN METODE AUTOMATIC CELL PLANNING (ACP) DI KECAMATAN SUKAJADI



Nama : MUSAYYADA IRWAN  
NIM : 6705190072  
Pembimbing Proyek Akhir : ARIS HARTAMAN, S.T., M.T.  
Ir. Lingga Wardhana, S.R., MBA  
Judul Proyek Akhir : PENGEMBANGAN WEB PENYELENGGARA SERTIFIKAT ELEKTRONIK DI PT FLOATWAY SYSTEMS



Nama : PUTERI LEWINA SHANTY SIAHAAN  
NIM : 6705190079  
Pembimbing Proyek Akhir : SUCI AULIA, S.T., M.T.  
ASEP MULYANA, S.T., M.T.  
Judul Proyek Akhir : PERANCANGAN DAN IMPLEMENTASI APLIKASI ANDROID UNTUK SISTEM SETORAN TABUNGAN PADA BANK SAMPAH BERDASARKAN SENSOR BERAT BERBASIS IOT



Nama : RIZQINA AYU MUSTIKA  
NIM : 6705190084  
Pembimbing Proyek Akhir : ASEP MULYANA, S.T., M.T.  
FAJAR NUGRAHA, S.T., M.T.  
Judul Proyek Akhir : IMPLEMENTASI JARINGAN FIBER TO THE HOME (FTTH) DENGAN TEKNOLOGI GPON SEBAGAI SARANA PEMBELAJARAN DI SMK TELKOM BANDUNG



Nama : MEMEY MERLIAN  
NIM : 6705190085  
Pembimbing Proyek Akhir : ASEP MULYANA, S.T., M.T.  
FAJAR NUGRAHA, S.T., M.T.  
Judul Proyek Akhir : IMPLEMENTASI JARINGAN FIBER TO THE HOME (FTTH) DI SISI CUSTOMER-PREMISES EQUIPMENT (CPE) BERBASIS VOIP SERVER SEBAGAI SARANA PEMBELAJARAN DI SMK TELKOM BANDUNG

## Program Studi D3 Teknologi Telekomunikasi



Nama : MUHAMMAD NABIL AL FURQAN  
NIM : 6705190093  
Pembimbing Proyek Akhir : Dr INDRARINI DYAH IRAWATI, S.T., M.T.  
SUGONDO HADIYOSO, S.T., M.T.  
Judul Proyek Akhir : PERBANDINGAN ARSITEKTUR RESNET34 DAN RESNET101 UNTUK KLASIFIKASI PENYAKIT DAUN PADA PADAI BERBASIS DEEP LEARNING



Nama : DIAZ ABI RAKSANA  
NIM : 6705190097  
Pembimbing Proyek Akhir : HASANAH PUTRI, S.T., M.T.  
Khairi Hafizuddin Aziz  
Judul Proyek Akhir : ANALISIS PERBANDINGAN PEFORMANSI LTE ADVANCED PADA FREKUENSI 1800 MHZ DAN 2100 MHZ DI AREA CIRANGRANG-CIBADUYUT KIDUL DENGAN METODE INTRA BAND DAN INTER BAND CARRIER AGGREGATION



Nama : PRAHASDITYA  
NIM : 6705190098  
Pembimbing Proyek Akhir : DADAN NUR RAMADAN, S.Pd., M.T.  
Dr INDRARINI DYAH IRAWATI, S.T., M.T.  
Judul Proyek Akhir : REAL-TIME MONITORING KUALITAS AIR SUNGAI PONGGOK BERBASIS WEBSITE DAN APLIKASI, SEBAGAI MITIGASI GAGAL PANEN IKAN NILA DI DESA NGANJAT



Nama : NURUL ILMI AULIA  
NIM : 6705190103  
Pembimbing Proyek Akhir : Dr INDRARINI DYAH IRAWATI, S.T., M.T.  
Ratno Suliantoro, S.T., M.M.  
Judul Proyek Akhir : IMPLEMENTASI OPENCV-PYTHON DAN METODE WEB CRAWLING UNTUK KLASIFIKASI OTOMATIS KENDARAAN GOLONGAN III/IV/V



Nama : CHAISA FANANI CHADIAH  
NIM : 6705191006  
Pembimbing Proyek Akhir : DENNY DARLIS, S.Si., M.T.  
ANGGA RUSDINAR, S.T., M.T., Ph.D.  
Judul Proyek Akhir : SISTEM PENDETEKSI KAPAL UNTUK COLLISION AVOIDANCE BERBASIS COMPUTER VISION GUNA Mendukung PENELITIAN AUTONOMOUS FISH FEEDER SWARM BOAT DI LABORATORIUM INACOS UNIVERSITAS TELKOM



Nama : BAGAS ALIF FIMASKORO  
NIM : 6705191019  
Pembimbing Proyek Akhir : SUICI AULIA, S.T., M.T.  
DERY RIMASA, S.Pd., M.Pd  
Judul Proyek Akhir : IDENTIFIKASI BAKAT OLAAHRAGA BERDASARKAN PENGUKURAN ANTROPOMETRI PADA ATLET ANGGAR KONI KOTA BANDUNG BERBASIS IMAGE PROCESSING



Nama : NADIA WARTININGRUM  
NIM : 6705191050  
Pembimbing Proyek Akhir : DADAN NUR RAMADAN, S.Pd., M.T.  
Dr INDRARINI DYAH IRAWATI, S.T., M.T.  
Judul Proyek Akhir : IMPLEMENTASI SISTEM MONITORING KUALITAS AIR DI SUNGAI PONGGOK MENGGUNAKAN LORA, SEBAGAI MITIGASI GAGAL PANEN PADA TAMBAK NILA DI DESA NGANJAT



Nama : PANDU HALIMIE PRAHATAMA  
NIM : 6705191054  
Pembimbing Proyek Akhir : DENNY DARLIS, S.Si., M.T.  
Dr MUHAMMAD ARY MURTI, S.T., M.T.  
Judul Proyek Akhir : SINGLE LOAD AMPERE METER BERBASIS LORA



Nama : NIZAR PUGUH PANGESTU  
NIM : 6705191087  
Pembimbing Proyek Akhir : ROHMAT TULLOH, S.T., M.T.  
Wiwied Bari Priyanto  
Judul Proyek Akhir : PERANCANGAN BOT TELEGRAM SEBAGAI PLATFORM LAPORAN GANGGUAN JARINGAN TELKOMSEL DI WILAYAH PURWOKERTO



Nama : MARGARETH TRIYANTI SIAHAAN  
NIM : 6705193010  
Pembimbing Proyek Akhir : HASANAH PUTRI, S.T., M.T.  
Sapruulloh S.Kom.  
Judul Proyek Akhir : OPTIMASI JARINGAN 4G LONG TERM EVOLUTION (LTE) MENGGUNAKAN METODE PHYSICAL TUNING DI KECAMATAN PANUMBANGAN



Nama : SELVA TRI ANGGRAINI  
NIM : 6705193021  
Pembimbing Proyek Akhir : DWI ANDI NURMANTRIS, S.T., M.T.  
Dr. Ir. Yuyu Wahyu, M.T.  
Judul Proyek Akhir : PERANCANGAN DAN REALISASI ANTENA MIKROSTRIP MIMO BOWTIE 4X4 PADA FREKUENSI 28 GHZ UNTUK APLIKASI 5G



Nama : ABID GHUFRAN RAMADHAN  
NIM : 6705193028  
Pembimbing Proyek Akhir : SUICI AULIA, S.T., M.T.  
Randany Maulana  
Judul Proyek Akhir : PERANCANGAN BOT TELEGRAM UNTUK PROSES VALIDASI DATA ODP TEKNISI BGES



Nama : MUHAMMAD AFIQ RAYHAN  
NIM : 6705193067  
Pembimbing Proyek Akhir : ASEP MULYANA, S.T., M.T.  
DWI ANDI NURMANTRIS, S.T., M.T.  
Judul Proyek Akhir : PERANCANGAN SISTEM KEAMANAN DAN PELACAKAN KENDARAAN BERMOTOR MENGGUNAKAN GPS BERBASIS APLIKASI



Nama : RAHAYU LUBIS  
NIM : 6705193073  
Pembimbing Proyek Akhir : DENNY DARLIS, S.Si., M.T.  
Dr MUHAMMAD ARY MURTI, S.T., M.T.  
Judul Proyek Akhir : SINGLE LOAD AMPEREMETER BERBASIS MEMORY



## Program Studi D3 Teknologi Telekomunikasi



Nama : BAMBANG ARY NUGROHO  
NIM : 6705193082  
Pembimbing Proyek Akhir : Dr INDRARINI DYAH IRAWATI, S.T., M.T.  
Aldo Lionel Saonard  
Judul Proyek Akhir : PENGELOMPOKAN TRANSAKSI  
PELANGGAN KARTU KREDIT  
MENGUNAKAN ALGORITMA  
CLUSTERING K-MEANS



Nama : ANGEL BLESS TANIA  
NIM : 6705193108  
Pembimbing Proyek Akhir : DENNY DARLIS, S.Si., M.T.  
ANGGA RUSDINAR, S.T., M.T., Ph.D.  
Judul Proyek Akhir : AUTOMATIC FISH FEEDER BERBASIS  
ESP32 PADA AUTONOMOUS BOAT GUNA  
MENDUKUNG PENELITIAN AUTONOMOUS  
FISH FEEDER SWARM BOAT DI  
LABORATORIUM INACOS UNIVERSITAS  
TELKOM



Nama : RIZKY AULIA RAHMAN  
NIM : 6705193114  
Pembimbing Proyek Akhir : DADAN NUR RAMADAN, S.Pd., M.T.  
Dr INDRARINI DYAH IRAWATI, S.T., M.T.  
Judul Proyek Akhir : PERANCANGAN DAN IMPLEMENTASI  
SISTEM MONITORING DAN KONTROL  
OTOMATIS BUDIDAYA JAMUR TIRAM  
BERBASIS INTERNET OF THINGS (IOT)



Nama : SAYID ABRORI MUCHSIN  
NIM : 6705193128  
Pembimbing Proyek Akhir : HASANAH PUTRI, S.T., M.T.  
Khairi Hafizhuddin Aziz S.S.T.  
Judul Proyek Akhir : PERENCANAAN INTER-BAND CARRIER  
AGGREGATION PADA JARINGAN LTE-  
ADVANCED UNTUK FREKUENSI 1800  
MHZ DAN 2100 MHZ DI AREA TEGALEGA  
BANDUNG



Nama : GUSTI ALIF RESTU MUFTI  
NIM : 6705194008  
Pembimbing Proyek Akhir : DWI ANDI NURMANTRIS, S.T., M.T.  
DADAN NUR RAMADAN, S.Pd., M.T.  
Judul Proyek Akhir : RANCANG BANGUN SISTEM  
MONITORING SERTA SISTEM  
OTOMATISASI PENYIRAMAN DAN  
PEMBERIAN VITAMIN PADA TANAMAN  
ANGGREK



Nama : MOHAMAD NUR FIRDAUS  
NIM : 6705194009  
Pembimbing Proyek Akhir : ROHMAT TULLOH, S.T., M.T.  
Dr INDRARINI DYAH IRAWATI, S.T., M.T.  
Judul Proyek Akhir : IMPLEMENTASI DAN ANALISIS LOAD  
BALANCING PER CONNECTION CLASSIFIER  
UNTUK RADIUS SERVER PADA JARINGAN  
SOFTWARE DEFINED NETWORK  
MENGUNAKAN ONOS CONTROLLER



Nama : AULIA SYAHNAS  
NIM : 6705194013  
Pembimbing Proyek Akhir : ASEP MULYANA, S.T., M.T.  
HAFIDUDIN, S.T., M.T.  
Judul Proyek Akhir : PERANCANGAN DAN REALISASI  
PROTOTYPE PERANGKAT KERAS SISTEM  
SMART PARKING BERBASIS IOT



Nama : OFIE TAUFIQURRAHMAN  
NIM : 6705194022  
Pembimbing Proyek Akhir : ASEP MULYANA, S.T., M.T.  
Muhammad Fajri S.Kom  
Judul Proyek Akhir : SISTEM MONITORING DAN PENGOLAHAN  
DATA STATISTIK PENGGUNAAN  
BANDWIDTH PADA JARINGAN DINAS  
KOMUNIKASI INFORMATIKA STATISTIKA  
DAN PERSANDIAN PROVINSI BANTEN



Nama : LUH GEĐE NATIA PRADNYASWARI  
NIM : 6705194023  
Pembimbing Proyek Akhir : Dr INDRARINI DYAH IRAWATI, S.T., M.T.  
ARIS HARTAMAN, S.T., M.T.  
Judul Proyek Akhir : IMPLEMENTASI PRESENSI KARYAWAN  
DENGAN MENGGUNAKAN TEKNOLOGI  
GEOTAGGING



Nama : NAURA NAFISAH NINGRUM  
NIM : 6705194026  
Pembimbing Proyek Akhir : HASANAH PUTRI, S.T., M.T.  
Sapruloh S.Kom.  
Judul Proyek Akhir : RADIO NETWORK OPTIMASI PADA  
JARINGAN LTE MENGGUNAKAN METODE  
PHYSICAL TUNING DI SITE 103443\_  
KADUKERAS CIREBON



Nama : SUSI SUSANTI  
NIM : 6705194027  
Pembimbing Proyek Akhir : SUCI AULIA, S.T., M.T.  
Dr INDRARINI DYAH IRAWATI, S.T., M.T.  
Judul Proyek Akhir : DETEKSI HELM OTOMATIS UNTUK  
KESELAMATAN KERJA DI TEMPAT PROYEK  
BERBASIS YOLO



Nama : MUHAMMAD RASYAD MU YASSAR  
NIM : 6705194029  
Pembimbing Proyek Akhir : ASEP MULYANA, S.T., M.T.  
Wahyu Nur Saputra, S.T., M.T.  
Judul Proyek Akhir : IMPLEMENTASI JARINGAN FTTH (FIBER  
TO THE HOME) PADA LAYANAN IPTV  
DAN TV ANALOG SEBAGAI SARANA  
PEMBELAJARAN JURUSAN TEKNIK  
JARINGAN AKSES DI SMK TELKOM  
BANDUNG



Nama : RADEN DEVA GENDRAYANA ADHA  
NIM : 6705194030  
Pembimbing Proyek Akhir : ASEP MULYANA, S.T., M.T.  
Asep Budi Nurdiansyah, ST., MT.  
Judul Proyek Akhir : PEMBUATAN APLIKASI BERBASIS  
WEB UNTUK KEBUTUHAN LAYANAN  
ADMINISTRASI DI DISKMINFO KOTA  
TASIKMALAYA



Nama : ELVINA HASRIYA PUTRI  
NIM : 6705194032  
Pembimbing Proyek Akhir : DENNY DARLIS, S.Si., M.T.  
ARIS HARTAMAN, S.T., M.T.  
Judul Proyek Akhir : RANCANG BANGUN SMART INDOOR  
FARMING BERBASIS INTERNET OF  
THINGS DENGAN VISIBLE LIGHT  
COMMUNICATION PADA SISI PENGIRIM  
SEBAGAI BAGIAN DARI PENELITIAN  
INTERNASIONAL UNIVERSITAS TELKOM  
DAN MULTIMEDIA UNIVERSITY





## Program Studi D3 Teknologi Telekomunikasi



Nama : KELVIN RIFA GANESHA BERMANA  
NIM : 6705194033  
Pembimbing Proyek Akhir : DENNY DARLIS, S.Si., M.T.  
ANGGA RUSDINAR, S.T., M.T., Ph.D.  
Judul Proyek Akhir : RANCANG BANGUN SISTEM NAVIGASI KAPAL AUTONOMOUS BERBASIS ESP32 DAN RASPBERRY ZERO W GUNA MENDUKUNG PENELITIAN AUTONOMOUS FISH FEEDER SWARM BOAT DI LABORATORIUM INACOS UNIVERSITAS TELKOM



Nama : WENDRA WIRAWAN  
NIM : 6705194037  
Pembimbing Proyek Akhir : DWI ANDI NURMANTRIS, S.T., M.T.  
DADAN NUR RAMADAN, S.Pd., M.T.  
Judul Proyek Akhir : PROTOTYPE SISTEM CONTROLLING DAN MONITORING KUALITAS TANAH DAN SUHU PADA TUMBUHAN STROBERI BERBASIS IOT DENGAN MIT APP INVENTOR



Nama : ANANDA AYU CHELLSYA  
NIM : 6705194039  
Pembimbing Proyek Akhir : SUCI AULIA, S.T., M.T.  
SUGONDO HADIYOSO, S.T., M.T.  
Judul Proyek Akhir : DETEKSI HELM PADA PENGENDARA MOTOR DI JALAN RAYA BERBASIS YOU ONLY LOOK ONCE (YOLO)



Nama : DWI HAURA PUTRI  
NIM : 6705194043  
Pembimbing Proyek Akhir : Hasanah Putri, S.T., M.T.  
Debby Febriany  
Judul Proyek Akhir : OPTIMASI JARINGAN 4G LTE MENGGUNAKAN METODE AUTOMATIC CELL PLANNING (ACP) DI KECAMATAN KIARAACONDONG



Nama : HELEN SILVIA  
NIM : 6705194044  
Pembimbing Proyek Akhir : DADAN NUR RAMADAN, S.Pd., M.T.  
Dr INDRARINI DYAH IRAWATI, S.T., M.T.  
Judul Proyek Akhir : RANCANG BANGUN HARDWARE SISTEM KEAMANAN RUANG LABORATORIUM MENGGUNAKAN FACE RECOGNITION BERBASIS IOT



Nama : REVISHA ANDHINI MARZUKI  
NIM : 6705194047  
Pembimbing Proyek Akhir : DADAN NUR RAMADAN, S.Pd., M.T.  
ASEP MULYANA, S.T., M.T.  
Judul Proyek Akhir : SMART SUITCASE BERBASIS INTERNET OF THINGS



Nama : FAZRIAN DZIKRI FAJDUANI  
NIM : 6705194049  
Pembimbing Proyek Akhir : DADAN NUR RAMADAN, S.Pd., M.T.  
Dr INDRARINI DYAH IRAWATI, S.T., M.T.  
Judul Proyek Akhir : PERANCANGAN SISTEM MONITORING KADAR OKSIGEN, DENYUT JANTUNG, DAN SUHU TUBUH BERBASIS IOT STUDI KASUS : STANDAR PENGUKURAN ABNORMAL (HIPOKSEMIA) UNTUK PEDOMAN PEMBERIAN TERAPI OKSIGEN



Nama : ISRA' MAHENDRA SYAKIR  
NIM : 6705194051  
Pembimbing Proyek Akhir : DENNY DARLIS, S.Si., M.T.  
NGGA RUSDINAR, S.T., M.T., Ph.D.  
Judul Proyek Akhir : RANCANG BANGUN KAPAL AUTONOMOUS BERBASIS ESP32 GUNA MENDUKUNG PENELITIAN AUTONOMOUS FISH FEEDER SWARM BOAT DI LABORATORIUM INACOS UNIVERSITAS TELKOM



Nama : MUHAMMAD HANIF TAQUIDDIN  
NIM : 6705194052  
Pembimbing Proyek Akhir : ASEP MULYANA, S.T., M.T.  
Wahyu Nur Saputra, S.T., M.T.  
Judul Proyek Akhir : LEARNING MANAGEMENT SYSTEM BERBASIS AUGMENTED REALITY UNTUK PEMBELAJARAN FIBER TO THE HOME PADA JURUSAN TEKNIK JARINGAN AKSES TELKOMUNIKASI SMK TELKOM BANDUNG



Nama : ILHAM KURNIAWAN  
NIM : 6705194055  
Pembimbing Proyek Akhir : SUCI AULIA, S.T., M.T.  
ARIS HARTAMAN, S.T., M.T.  
Judul Proyek Akhir : RANCANG BANGUN SISTEM PEMBELAJARAN PENGENALAN KOMPONEN ELEKTRONIKA BERBASIS PENGOLAHAN CITRA



Nama : SAMUEL YEHUDHA  
NIM : 6705194060  
Pembimbing Proyek Akhir : ARIS HARTAMAN, S.T., M.T.  
TITA HARYANTI  
Judul Proyek Akhir : APLIKASI PEMESANAN TIKET KAPAL DI DAERAH DANAU TOBA BERBASIS WEBSITE



Nama : SABIRA MUFIDA  
NIM : 6705194062  
Pembimbing Proyek Akhir : DENNY DARLIS, S.Si., M.T.  
Dr. Rizki Ardianto Priramadhi, S.T., M.T.  
Judul Proyek Akhir : RANCANG BANGUN AWS DAN AGRICULTURE GATEWAY UNTUK MONITORING LINGKUNGAN DAN KUALITAS TANAH BERBASIS LORA A5323-2 GUNA MENDUKUNG PENELITIAN INTEGRATED SMART FARMING DI LABORATORIUM INACOS UNIVERSITAS TELKOM



Nama : SALSABILA ISNANDYAGITAS  
NIM : 6705194063  
Pembimbing Proyek Akhir : DWI ANDI NURMANTRIS, S.T., M.T.  
Dc:ItYuyu Wahyu, MT  
Judul Proyek Akhir : PERANCANGAN ANTENA MICROSTRIP FRAKTAL ARRAY ULTRA WIDEBAND PADA APLIKASI 5G



Nama : ABDULFATHUR RAHMAN PSIKUMA SYUKUR  
NIM : 6705194064  
Pembimbing Proyek Akhir : DWI ANDI NURMANTRIS, S.T., M.T.  
ACENG AJID, S.T.  
Judul Proyek Akhir : RANCANG BANGUN SISTEM BOT TELEGRAM UNTUK SISTEM VALIDASI KERUSAKAN QDP STUDI KASUS TELKOM AKSES CIAMIS

## Program Studi D3 Teknologi Telekomunikasi



Nama : BAGAS RULI PANDAPOTAN  
NIM : 6705194069  
Pembimbing Proyek Akhir : SUCI AULIA, S.T., M.T.  
SUGONDO HADIYOSO, S.T., M.T.  
Judul Proyek Akhir : PERANCANGAN SISTEM PENERJEMAH  
SIGN LANGUAGE TO TEXT BERBASIS  
IMAGE PROCESSING



Nama : RANA ADINDA MANALUS FATA  
NIM : 6705194074  
Pembimbing Proyek Akhir : DR INDRARINI DYAH IRAWATI, S.T., M.T.  
SUGONDO HADIYOSO, S.T., M.T.  
Judul Proyek Akhir : KLASIFIKASI KANKER SEL DARAH  
PUTIH (ACUTE LYMPHOBLASTIC  
LEUKEMIA) DENGAN MENGGUNAKAN  
CONVOLUTIONAL NEURAL NETWORK  
(CNN)



Nama : NILIA FIANTANIA AISIYIAH  
NIM : 6705194077  
Pembimbing Proyek Akhir : SUGONDO HADIYOSO, S.T., M.T.  
Dr INDRARINI DYAH IRAWATI, S.T., M.T.  
Judul Proyek Akhir : KLASIFIKASI KELAINAN JANTUNG  
BERDASARKAN GAMBAR SINYAL  
ELEKTROKARDIOGRAM MENGGUNAKAN  
CONVOLUTIONAL NEURAL NETWORK



Nama : ALDY ANDREANSYAH HIMAWAN  
NIM : 6705194080  
Pembimbing Proyek Akhir : SUCI AULIA, S.T., M.T.  
MUHAMMAD IQBAL, S.T., M.T.  
Judul Proyek Akhir : RANCANG BANGUN AI VIRTUAL MOUSE  
BERBASIS PENGOLAHAN CITRA



Nama : FIKRY MAULANA MALIK  
NIM : 6705194081  
Pembimbing Proyek Akhir : MUHAMMAD IQBAL, S.T., M.T.  
ASEP MULYANA, S.T., M.T.  
Judul Proyek Akhir : IMPLEMENTASI VIDEO CONFERENCING  
BERBASIS OPEN SOURCE PADA LAYANAN  
CLOUD SERVICES



Nama : AMRI ABDI ALFATTAH  
NIM : 6705194088  
Pembimbing Proyek Akhir : DWI ANDI NURMANTRIS, S.T., M.T.  
MUHAMMAD IQBAL, S.T., M.T.  
Judul Proyek Akhir : RANCANG DAN BANGUN SMART  
DOOR LOCK DENGAN SISTEM VOICE  
RECOGNITION DAN FINGERPRINT  
BERBASIS MIKROKONTROLER



Nama : RAZEL HADJWAN  
NIM : 6705194089  
Pembimbing Proyek Akhir : Dr INDRARINI DYAH IRAWATI, S.T., M.T.  
SUGONDO HADIYOSO, S.T., M.T.  
Judul Proyek Akhir : PERHITUNGAN JUMLAH KERUMUNAN  
MANUSIA UNTUK PENCEGAHAN  
PENYEBARAN COVID-19 DENGAN  
METODE CNN



Nama : JOHAN ERIC DWI SAPUTRO  
NIM : 6705194091  
Pembimbing Proyek Akhir : RADIAL ANWAR, S.Si., M.Sc., Ph.D.  
ANGGA RUSDINAR, S.T., M.T., Ph.D.  
Judul Proyek Akhir : IMPLEMENTASI ANTENA YAGI POLARISASI  
GANDA DENGAN REFLEKTOR PADA  
MOBILE ANIMAL TRACKER



Nama : FAHD YUSRAN  
NIM : 6705194092  
Pembimbing Proyek Akhir : Dadan Nur Ramadan, S.Pd., M.T.  
TRI NOPIANI DAMAYANTI, S.T., M.T.  
Judul Proyek Akhir : SISTEM MONITORING PH TANAH DAN  
PENYIRAMAN OTOMATIS TANAMAN  
CERDAS BERBASIS IOT MIKROKONTROLER  
PADA BONSAI BERJENIS SANTIGI



Nama : WANDI NURONI  
NIM : 6705194095  
Pembimbing Proyek Akhir : ROHMAT TULLOH, S.T., M.T.  
Aceng Ajid, S.T.  
Judul Proyek Akhir : PERANCANGAN DAN IMPLEMENTASI  
SISTEM MONITORING LAPORAN  
GANGGUAN INDIHOME MENGGUNAKAN  
BOT TELEGRAM



Nama : KIKISAN MALA SURYANI PUTRI  
NIM : 6705194096  
Pembimbing Proyek Akhir : HASANAH PUTRI, S.T., M.T.  
Khairi Hafizhuddin Aziz S.S.T.  
Judul Proyek Akhir : ANALISIS PERBANDINGAN KINERJA  
INTER-BAND DAN INTRA-BAND CARRIER  
AGGREGATION PADA JARINGAN 4G-LTE  
ADVANCED UNTUK FREKUENSI 1800 MHZ  
DAN 2100 MHZ DI WILAYAH CIBADAK  
BANDUNG



Nama : ALFATANIAH NUR FAJRINA  
NIM : 6705194100  
Pembimbing Proyek Akhir : TRI NOPIANI DAMAYANTI, S.T., M.T.  
Randany Maulana, A.Md.T  
Judul Proyek Akhir : PERANCANGAN JARINGAN FIBER TO  
THE BUILDING (FTTB) BERBASIS GPON  
(GIGABIT PASSIVE OPTICAL NETWORK) DI  
APARTEMEN TAMAN MELATI RANCAEKEK



Nama : ANDI SUCI ALFI SYAHRI TUNE  
NIM : 6705194101  
Pembimbing Proyek Akhir : ARIS HARTAMAN, S.T., M.T.  
Dr INDRARINI DYAH IRAWATI, S.T., M.T.  
Judul Proyek Akhir : RANCANG BANGUN SISTEM PENERIMA  
VISIBLE LIGHT COMMUNICATION DAN  
GATEWAY IP PADA SMART INDOOR  
FARMING BERBASIS INTERNET OF THINGS  
SEBAGAI BAGIAN DARI PENELITIAN  
INTERNASIONAL UNIVERSITAS TELKOM  
DAN MULTIMEDIA UNIVERSITY



Nama : ANDI SOJI ALFI SYAHRI TUNE  
NIM : 6705194102  
Pembimbing Proyek Akhir : HASANAH PUTRI, S.T., M.T.  
Khairi Hafizhuddin Aziz  
Judul Proyek Akhir : ANALISIS PERBANDINGAN METODE  
INTRA-BAND DAN INTER-BAND CARRIER  
AGGREGATION PADA JARINGAN LTE-  
ADVANCED UNTUK FREKUENSI 1800 MHZ  
DAN 2100 MHZ DI AREA KOPO BANDUNG

## Program Studi D3 Teknologi Telekomunikasi



Nama : NADHYA GITA ANGGANA  
NIM : 6705194105  
Pembimbing Proyek Akhir : SUCI AULIA, S.T., M.T.  
Dr. INDRARINI DYAH IRAWATI, S.T., M.T.  
Judul Proyek Akhir : AUTO STITCHING PADA CITRA MIKROSKOPIS SAMPEL DAHAK TUBERCULOSIS



Nama : RIZKYA TANTRI WARDHANI  
NIM : 6705194107  
Pembimbing Proyek Akhir : DWI ANDI NURMANTRIS, S.T., M.T.  
TITA HARYANTI  
Judul Proyek Akhir : PERANCANGAN DAN IMPLEMENTASI WEB PELAYANAN KESEHATAN PUSKESMAS UPT CIBATU



Nama : ANDI ANNISA RESKI FEBRINA  
NIM : 6705194110  
Pembimbing Proyek Akhir : DENNY DARLIS, S.Si., M.T.  
ANGGA RUSDINAR, S.T., M.T., Ph.D.  
Judul Proyek Akhir : SISTEM KOMUNIKASI AUTONOMOUS BOAT DAN GROUND CONTROL STATION GUNA Mendukung PENELITIAN AUTONOMOUS FISH FEEDER SWARM BOAT DI LABORATORIUM INACOS UNIVERSITAS TELKOM



Nama : HASTUTI  
NIM : 6705194111  
Pembimbing Proyek Akhir : DENNY DARLIS, S.Si., M.T.  
ANGGA RUSDINAR, S.T., M.T., Ph.D.  
Judul Proyek Akhir : GROUND CONTROL STATION UNTUK PEMANTAUAN KONDISI AUTONOMOUS BOAT GUNA Mendukung PENELITIAN AUTONOMOUS FISH FEEDER SWARM BOAT DI LABORATORIUM INACOS UNIVERSITAS TELKOM



Nama : GEOFANY ARMAYA  
NIM : 6705194112  
Pembimbing Proyek Akhir : DENNY DARLIS, S.Si., M.T.  
ANGGA RUSDINAR, S.T., M.T., Ph.D.  
Judul Proyek Akhir : PERANCANGAN AUTOMATIC FISH FEEDER BERBASIS RASPBERRY ZERO W PADA AUTONOMOUS BOAT GUNA Mendukung PENELITIAN AUTONOMOUS FISH FEEDER SWARM BOAT DI LABORATORIUM INACOS UNIVERSITAS TELKOM



Nama : A. ANUGRAH NURUL APRIANTY  
NIM : 6705194113  
Pembimbing Proyek Akhir : DENNY DARLIS, S.Si., M.T.  
ANGGA RUSDINAR, S.T., M.T., Ph.D.  
Judul Proyek Akhir : RANCANG BANGUN SISTEM KENDALI KAPAL AUTONOMOUS BERBASIS RASPBERRY PI ZERO W GUNA Mendukung PENELITIAN AUTONOMOUS FISH FEEDER SWARM BOAT DI LABORATORIUM INACOS UNIVERSITAS TELKOM



Nama : YUSUF PRABOWO  
NIM : 6705194115  
Pembimbing Proyek Akhir : SUCI AULIA, S.T., M.T.  
Randany Maulana, A.Md.T  
Judul Proyek Akhir : PEMBUATAN BOT TELEGRAM UNTUK TEKNIISI ASSURANCE DENGAN METODE PUSH NOTIFICATION DI TELKOM AKSES RAJAWALI KOTA BANDUNG



Nama : ALDIL BHASKORO ANGGITO ISDWIHARDJO  
NIM : 6705194116  
Pembimbing Proyek Akhir : ROHMAT TULLOH, S.T., M.T.  
DWI ANDI NURMANTRIS, S.T., M.T.  
Judul Proyek Akhir : PERANCANGAN DAN REALISASI CROSS-BAND REPEATER HAM RADIO BERBASIS SDR DAN RASPBERRY PI



Nama : KAPRISIUS MARIO LUKAS PERA DOBE  
NIM : 6705194117  
Pembimbing Proyek Akhir : DWI ANDI NURMANTRIS, S.T., M.T.  
Edo Probolaksana Aganinggar S.T.  
Judul Proyek Akhir : PENGARUH GANGGUAN ADAPTOR TERHADAP BESARNYA REDAMAN PADA ODP DI TELKOM AKSES WITEL KUPANG



Nama : NAJMA FADILLAH SUARDI  
NIM : 6705194120  
Pembimbing Proyek Akhir : ASEP MULYANA, S.T., M.T.  
Isnayani, S.Pd.I  
Judul Proyek Akhir : PEMBUATAN WEBSITE SEKOLAH SEBAGAI MEDIA LAYANAN DAN INFORMASI PADA RA ALHIDAYAH LOGAM BANDUNG



Nama : AISYAH HIDAYAT  
NIM : 6705194121  
Pembimbing Proyek Akhir : ASEP MULYANA, S.T., M.T.  
Isnayani, S.Pd.I  
Judul Proyek Akhir : PEMBUATAN APLIKASI PENDAFTARAN SISWA BARU BERBASIS WEB PADA RA ALHIDAYAH LOGAM BANDUNG



Nama : AFIFAH NUR ZAHRA  
NIM : 6705194122  
Pembimbing Proyek Akhir : ASEP MULYANA, S.T., M.T.  
Isnayani, S.Pd.I  
Judul Proyek Akhir : PERANCANGAN APLIKASI LAPORAN KEUANGAN PADA RA ALHIDAYAH LOGAM BANDUNG

## Program Studi D3 Manajemen Pemasaran



Nama : MUHAMMAD GHAZWAN ALHAJJ  
NIM : 6704170023  
Pembimbing Proyek Akhir : Fanni Husnul Hanifa, S.E., M.M.  
Judul Proyek Akhir : TINJAUAN AKTIVITAS ELECTRONIC WORD OF MOUTH PADA MEDIA SOSIAL INSTAGRAM @MQBIKE.CC TAHUN 2022



Nama : RAIHAN AKMALDA  
NIM : 6704174094  
Pembimbing Proyek Akhir : WIDYA SASTIKA, S.T., M.M.  
Judul Proyek Akhir : IMPORTANCE PERFORMANCE ANALYSIS (IPA) UNTUK MENGETAHUI KEPUASAN PELAYANAN MELALUI KUALITAS LAYANAN KONA GELATO & COFFE KOTA CIMAHI TAHUN 2022



Nama : HANIF RIDLO HABIBULLAH  
NIM : 6704180093  
Pembimbing Proyek Akhir : LENI CAHYANI, S.Sos.I., M.M.  
Judul Proyek Akhir : TINJAUAN EFEKTIVITAS KONTEN SOSIAL MEDIA MARKETING PADA INSTAGRAM GYUSOE TAHUN 2022



Nama : ADNAN AZIZI  
NIM : 6704184045  
Pembimbing Proyek Akhir : FANNI HUSNUL HANIFA, S.E., M.M.  
Judul Proyek Akhir : STRATEGI KONTEN DIGITAL MARKETING PADA AKUN MEDIA SOSIAL INSTAGRAM DIGANTEKNO DALAM MEMBANGUN BRAND ENGAGEMENT



Nama : RAIHAN FAJRI  
NIM : 6704184074  
Pembimbing Proyek Akhir : LENI CAHYANI, S.Sos.I., M.M.  
Judul Proyek Akhir : ANALISIS STRATEGI SOSIAL MEDIA MARKETING EJI CUTS BARBERSHOP MELALUI INSTAGRAM



Nama : FEBRYAN RAFI FADIA  
NIM : 6704184084  
Pembimbing Proyek Akhir : RAHMAT HIDAYAT, S.E., M.M.  
Judul Proyek Akhir : PENGARUH PENGELOLAAN KONTEN INSTAGRAM TERHADAP ONLINE ENGAGEMENT (STUDI KASUS PADA PERUSAHAAN DITIE WEDDING PLANNER BANDUNG TAHUN 2021)



Nama : INNAYATUL MAOLA  
NIM : 6704190015  
Pembimbing Proyek Akhir : Dr. Ir HARRIE LUTFIE, SE. M.M.  
Judul Proyek Akhir : ANALISIS PENGARUH CONTENT MARKETNG TERHADAP BRAND AWARENESS PADA LAYANAN PT. SASANA SOLUSI DIGITAL (STUDI KASUS INSTAGRAM @MARKETINGSTUDIO.ID) TAHUN 2022



Nama : PUTRI DANA YANTI  
NIM : 6704190016  
Pembimbing Proyek Akhir : Dr ASTRI WULANDARI, S.E., M.M.  
Judul Proyek Akhir : ANALISIS SERVICE QUALITY DENGAN MENGGUNAKAN METODE IMPORTANCE PERFORMANCE ANALYSIS (IPA) PADA RWFOOD KOTA BATAM TAHUN 2022



Nama : MUHAMMAD HILAL AL FIQRI  
NIM : 6704190017  
Pembimbing Proyek Akhir : RENNYTA YUSIANA, S.E., M.M.  
Judul Proyek Akhir : PENGARUH KUALITAS PRODUK TERHADAP KEPUASAN PELANGGAN PRODUK ORBIT DI WILAYAH SUKABUMI TAHUN 2022



Nama : RIZAL NOVEBRYAN HAKAM  
NIM : 6704190022  
Pembimbing Proyek Akhir : FANNI HUSNUL HANIFA, S.E., M.M.  
Judul Proyek Akhir : TINJAUAN EFEKTIVITAS SOSIAL MEDIA MARKETING PADA INSTAGRAM @ SENYUMKITA TAHUN 2022



Nama : EPI PANIA SERINA SINAGA  
NIM : 6704190024  
Pembimbing Proyek Akhir : ATI MUSTIKASARI, S.E., M.M.  
Judul Proyek Akhir : PENGEMBANGAN KONTEN SOSIAL MEDIA PADA UMKM LYCIES BENTO TAHUN 2022



Nama : A. AINUN SALSABILA  
NIM : 6704190032  
Pembimbing Proyek Akhir : SRI WIDANINGSIH, S.Psi., M.M.  
Judul Proyek Akhir : ANALISIS STP (SEGMENTING, TARGETING, POSITIONING) DAN MARKETING MIX 4P (PRODUCT, PRICE, PLACE, PROMOTION) DALAM UPAYA MENINGKATKAN VOLUME PENJUALAN (STUDI KASUS UMKM KELOMPOK TANI HUTAN SAMBER PRODUK KRIPIK JAMUR MALLAWA)



Nama : ADINDA SEKAR PUTRI WIRATAMA  
NIM : 6704190033  
Pembimbing Proyek Akhir : DR. DONNI JUNIPRIANSI, S.Pd., S.E., M.M., QWP  
Judul Proyek Akhir : ANALISIS IMPLEMENTASI CORPORATE SOCIAL RESPONSIBILITY (CSR) PADA COMMUNITY DEVELOPMENT CENTER (CDC) PT TELEKOMUNIKASI INDONESIA TBK BANDUNG

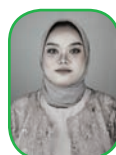

Nama : ANA NABILA PUTRI  
NIM : 6704190035  
Pembimbing Proyek Akhir : FANNI HUSNUL HANIFA, S.E., M.M.  
Judul Proyek Akhir : PENGUKURAN E-SERVICE QUALITY APLIKASI BSI MOBILE BANKING DENGAN MENGGUNAKAN METODE IPA 2022



## Program Studi D3 Manajemen Pemasaran



Nama : NABILA SALMA ANURA  
NIM : 6704190040  
Pembimbing Proyek Akhir : ATI MUSTIKASARI, S.E., M.M.  
-  
Judul Proyek Akhir : PERANCANGAN KONTEN PADA MEDIA SOSIAL INSTAGRAM YAYASAN PEMUDA PEDULI PADA BULAN JANUARI - APRIL TAHUN 2022



Nama : SANDRA MAHARANI  
NIM : 6704190046  
Pembimbing Proyek Akhir : LENI CAHYANI, S.Sos.I., M.M.  
-  
Judul Proyek Akhir : ANALISIS PENGEMBANGAN KONTEN MEDIA SOSIAL PADA INSTAGRAM PT TELEKOMUNIKASI INDONESIA TAHUN 2022



Nama : MAULIDAH NURI ZUHDIANA  
NIM : 6704190049  
Pembimbing Proyek Akhir : ATI MUSTIKASARI, S.E., M.M.  
-  
Judul Proyek Akhir : PENGUKURAN CUSTOMER SATISFACTION DALAM PROSES REGISTRASI MEMBERSHIP MENGGUNAKAN METODE IPA (STUDI KASUS PADA PELANGGAN BATUNUNGGAL INDAH CLUB TAHUN 2022)



Nama : TYAS WIDIA UTAMI  
NIM : 6704190051  
Pembimbing Proyek Akhir : DR. DONNI JUNIPRIANSA, S.Pd., S.E., M.M., QWP  
-  
Judul Proyek Akhir : PENGEMBANGAN KONTEN SOCIAL MEDIA MARKETING MENGGUNAKAN INSTAGRAM @PERUMDAM.TIRTAWIJAYA PADA PERUMDAM TIRTA WIJAYA KABUPATEN CILACAP



Nama : FRANS IDOYUTAN SITORUS  
NIM : 6704190060  
Pembimbing Proyek Akhir : RENNYTA YUSIANA, S.E., M.M.  
-  
Judul Proyek Akhir : ANALISIS CUSTOMER ENGAGEMENT PADA MEDIA SOSIAL INSTAGRAM TELKOMJABAR 2022



Nama : FERIZ RAYESH MUHAMMAD FARHAN  
NIM : 6704190062  
Pembimbing Proyek Akhir : Dr. Ir HARRIE LUTFIE, SE. M.M.  
-  
Judul Proyek Akhir : ADOPSI INOVASI PERANGKAT DIGITAL MYSMASH OLEH KONSUMEN DI KELURAHAN KELAPA GADING BARAT



Nama : TIARA JIWA  
NIM : 6704190072  
Pembimbing Proyek Akhir : LENI CAHYANI, S.Sos.I., M.M.  
-  
Judul Proyek Akhir : ANALISIS KONTEN PADA SOCIAL MEDIA INSTAGRAM DI CV SAHABAT BISNIS NUSANTARA TAHUN 2022



Nama : N. ELEN RATNASARI  
NIM : 6704190078  
Pembimbing Proyek Akhir : RENNYTA YUSIANA, S.E., M.M.  
-  
Judul Proyek Akhir : ANALISIS KEGIATAN KOMUNIKASI PEMASARAN MELALUI PEMANFAATAN MEDIA SOSIAL INSTAGRAM PADA UMKM PURIUTAMI BANDUNG TAHUN 2022



Nama : PATRICK ANDREAS DAMANIK  
NIM : 6704190081  
Pembimbing Proyek Akhir : Dr ASTRI WULANDARI, S.E., M.M.  
-  
Judul Proyek Akhir : TINJAUAN AKTIVITAS SOCIAL MEDIA MARKETING PADA INSTAGRAM BANANA PING PEMATANGSIANTAR TAHUN 2022



Nama : RIZKY KURNIA SANDY  
NIM : 6704190083  
Pembimbing Proyek Akhir : SRI WIDANINGSIH, S.Psi., M.M.  
-  
Judul Proyek Akhir : ANALISIS KONTEN MARKETING MEDIA SOSIAL INSTAGRAM DALAM UPAYA MENINGKATKAN EFEKTIVITAS PEMASARAN (STUDI KASUS PADA AKUN @INDIHOMESRAGEN PT TELKOM INDONESIA DATEL SRAGEN TAHUN 2022)



Nama : YUSRINA FARAHIYAH  
NIM : 6704190085  
Pembimbing Proyek Akhir : DR. DONNI JUNIPRIANSA, S.Pd., S.E., M.M., QWP  
-  
Judul Proyek Akhir : ANALISIS STRATEGI PERSONAL SELLING TERHADAP PENINGKATAN JUMLAH PENGGUNA INDIHOME PADA PT. TELKOM WITEL JAKARTA SELATAN



Nama : FERRYAN MUHAMAD SYAHPUTRA  
NIM : 6704190086  
Pembimbing Proyek Akhir : FANNI HUSNUL HANIFA, S.E., M.M.  
-  
Judul Proyek Akhir : TINJAUAN KEPUASAN PELANGGAN PENGGUNA INDIHOME DI PURWAKARTA PADA MASA PANDEMI COVID 19 TAHUN 2022



Nama : FITRI MELANI SITOHANG  
NIM : 6704190087  
Pembimbing Proyek Akhir : Sri Widaningsih S.Psi., M.M.  
-  
Judul Proyek Akhir : ANALISIS SERVICE QUALITY DENGAN MENGGUNAKAN METODE IMPORTANCE PERFORMANCE ANALISIS (IPA) PADA SMK TELKOM BANDUNG (STUDI KASUS PADA PENERIMAAN PESERTA DIDIK BARU (PDB) SMK TELKOM BANDUNG TAHUN 2022)



Nama : ARLY MAULANA ARFAN ROZALI  
NIM : 6704190091  
Pembimbing Proyek Akhir : SRI WIDANINGSIH, S.Psi., M.M.  
-  
Judul Proyek Akhir : TINJAUAN STRATEGI CONTENT MARKETING MELALUI INSTAGRAM PT REFIKA ADITAMA (STUDI KASUS PADA PT REFIKA ADITAMA TAHUN 2022)



## Program Studi D3 Manajemen Pemasaran



Nama : MOCHAMAD FIKRI MARZUKI  
NIM : 6704190095  
Pembimbing Proyek Akhir : Dr ABDURRAHMAN RAHIM THAHA, S.T., M.A.B.  
Judul Proyek Akhir : ANALISIS DAN PENGEMBANGAN KONTEN SOCIAL MEDIA MARKETING PADA INSTAGRAM @INDIHOME.KUNINGAN TAHUN 2022



Nama : DONI CHOIRUMAN  
NIM : 6704190102  
Pembimbing Proyek Akhir : SRI WIDANINGSIH, S.Psi., M.M.  
Judul Proyek Akhir : PENGARUH BRAND AWARENESS DAN BRAND IMAGE TERHADAP KEPUTUSAN PEMBELIAN PRODUK INDIHOME (STUDI KASUS PT. TELEKOMUNIKASI INDONESIA TBK GRAHA MERAH PUTIH BANDUNG TAHUN 2022)



Nama : SYIFA AULIYA RACHMA  
NIM : 6704191021  
Pembimbing Proyek Akhir : ATI MUSTIKASARI, S.E., M.M.  
Judul Proyek Akhir : PENGARUH CONTENT MARKETING INSTAGRAM TERHADAP CUSTOMER ENGAGEMENT (STUDI KASUS PADA INSTAGRAM CV INSPIRA MULIA PADA TAHUN 2022)



Nama : FAYRA BIYATNI P  
NIM : 6704192019  
Pembimbing Proyek Akhir : RENNYTA YUSIANA, S.E., M.M.  
Judul Proyek Akhir : NGELOKAL : PLATFORM JASA PEMASARAN PARIWISATA TERBAIK



Nama : GEBYTA TARIGAN  
NIM : 6704192029  
Pembimbing Proyek Akhir : RAHMAT HIDAYAT, S.E., M.M.  
Judul Proyek Akhir : ANALISIS BAURAN HARGA SMK TELKOM 1 MEDAN TAHUN 2022



Nama : DYAH AZMI UMAMI  
NIM : 6704192030  
Pembimbing Proyek Akhir : DR. DONNI JUNIPRIANA, S.Pd., S.E., M.M., QWP  
Judul Proyek Akhir : IMPLEMENTASI SPIRITUAL MARKETING DALAM RANGKA MENINGKATKAN JUMLAH KAKAK ASUH YAYASAN SENYUM KITA YOGYAKARTA



Nama : ERWIN ADI NUGROHO  
NIM : 6704192105  
Pembimbing Proyek Akhir : SRI WIDANINGSIH, S.Psi., M.M.  
Judul Proyek Akhir : RANCANGAN PROSES PENJUALAN MELALUI E-COMMERCE SHOPEE MENGGUNAKAN METODE TRIANGULASI (STUDI KASUS PADA UMKM SUTAN FROZEN FOOD KOTA TEGAL TAHUN 2022)



Nama : ALIFIA LAURA DENDIRA  
NIM : 6704193005  
Pembimbing Proyek Akhir : WIDYA SASTIKA, S.T., M.M.  
Judul Proyek Akhir : ANALISIS KUALITAS WEBSITE PENERIMAAN PESERTA DIDIK BARU (PPDB) SMK TELKOM BANDUNG BERDASARKAN METODE WEBQUAL 4.0 TAHUN 2022



Nama : SELI MAULINA  
NIM : 6704193037  
Pembimbing Proyek Akhir : RAHMAT HIDAYAT, S.E., M.M.  
Judul Proyek Akhir : ANALISIS KEPUASAN PELANGGAN PRODUK SIMPELDESA (SISTEM INFORMASI MANAJEMEN PELAYANAN DESA) PADA DESA CIMENYAN AREA TREG 3 JABAR TAHUN 2022



Nama : NI LUH ALYA SEKAR AYU DEWANGGI  
NIM : 6704193039  
Pembimbing Proyek Akhir : WIDYA SASTIKA, S.T., M.M.  
Judul Proyek Akhir : ANALISIS STRATEGI PERSONAL SELLING DALAM PROMOSI BALI BANGKIT PRODUK INDIHOME PADA PT. TELKOM WITEL DENPASAR TAHUN 2022



Nama : NURAENI HARDIYANTI  
NIM : 6704193048  
Pembimbing Proyek Akhir : WIDYA SASTIKA, S.T., M.M.  
Judul Proyek Akhir : PENGEMBANGAN CONTENT MARKETING MEDIA SOSIAL INSTAGRAM ATHALYA KITCHEN KOTA BOGOR TAHUN 2022



Nama : REGINA AMANDA KOSTIANTI  
NIM : 6704193061  
Pembimbing Proyek Akhir : DR. DONNI JUNIPRIANA, S.Pd., S.E., M.M., QWP  
Judul Proyek Akhir : PENGEMBANGAN KONTEN SOCIAL MEDIA MARKETING MENGGUNAKAN INSTAGRAM @SCIENCECENTER\_KABBDG PADA SCIENCE CENTER DISBUDPAR KABUPATEN BANDUNG



Nama : ISMI AULIA OKTAVIANI  
NIM : 6704193108  
Pembimbing Proyek Akhir : LENI CAHYANI, S.Sos.I., M.M.  
Judul Proyek Akhir : PENGUKURAN LOYALITAS PELANGGAN DENGAN MENGGUNAKAN METODE NET PROMOTERS SCORE DI PERUSAHAAN RAD RESEARCH



Nama : ANNE NOVANTIANI  
NIM : 6704194001  
Pembimbing Proyek Akhir : LENI CAHYANI, S.Sos.I., M.M.  
Judul Proyek Akhir : PENGARUH KUALITAS PELAYANAN TERHADAP LOYALITAS PELANGGAN (STUDI KASUS BUSINESS SERVICE WITEL BANDUNG)



## Program Studi D3 Manajemen Pemasaran



Nama : TRIANDINI EKA PUTRI NUR REZVAN  
NIM : 6704194002  
Pembimbing Proyek Akhir : ATI MUSTIKASARI, S.E., M.M.  
-  
Judul Proyek Akhir : PENGEMBANGAN KONTEN MEDIA SOSIAL PADA INSTAGRAM CAFE 99 KARAWANG TAHUN 2022



Nama : ASMANIA SOFLI ATMANEGARA  
NIM : 6704194003  
Pembimbing Proyek Akhir : Dr ASTRI WULANDARI, S.E., M.M.  
-  
Judul Proyek Akhir : ANALISIS KEPUASAN NASABAH TERHADAP LAYANAN SUMUT MOBILE DARI PT. BANK SUMUT KCP MARENDAL (STUDI KASUS TERHADAP NASABAH PT. BANK SUMUT KANTOR CABANG PEMBANTU (KCP) MARENDAL DI KOTA MEDAN TAHUN 2022



Nama : DESDIA MULYADI  
NIM : 6704194004  
Pembimbing Proyek Akhir : WIDYA SASTIKA, S.T., M.M.  
-  
Judul Proyek Akhir : PERANCANGAN STRATEGI BRANDING PADA MEDIA SOSIAL INSTAGRAM SMART VILLAGE NUSANTARA, DIREKTORAT DIGITAL BUSINESS TELKOM TAHUN 2022



Nama : ISMATUL KAMILAH  
NIM : 6704194006  
Pembimbing Proyek Akhir : DR. DONNI JUNIPRIANA, S.Pd., S.E., M.M., QWP  
-  
Judul Proyek Akhir : ANALISIS BAURAN PROMOSI PADA MEDIA SOSIAL INSTAGRAM MOJADIAPP TAHUN 2022



Nama : PUTU RSI DEVI UTARI  
NIM : 6704194007  
Pembimbing Proyek Akhir : FANNI HUSNUL HANIFA, S.E., M.M.  
-  
Judul Proyek Akhir : ANALISIS DAN PENGEMBANGAN KONTEN MEDIA MARKETING PADA INSTAGRAM RSI FROZEN FOOD TAHUN 2022



Nama : ZENI NUR SILFIA  
NIM : 6704194008  
Pembimbing Proyek Akhir : SRI WIDANINGSIH, S.Psi., M.M.  
-  
Judul Proyek Akhir : ANALISIS STRATEGI PERSONAL SELLING MENGGUNAKAN METODE TRIANGULASI PADA SURYA YUDHA PARK BANJARNEGARA TAHUN 2022



Nama : ANGGITA CAHYANI PUTRI WIBOWO  
NIM : 6704194009  
Pembimbing Proyek Akhir : WIDYA SASTIKA, S.T., M.M.  
-  
Judul Proyek Akhir : PENGEMBANGAN KONTEN MEDIA SOSIAL INSTAGRAM MUFIDAH OFFICIAL TAHUN 2022



Nama : ASTRIYANI SIJABAT  
NIM : 6704194011  
Pembimbing Proyek Akhir : SRI WIDANINGSIH, S.Psi., M.M.  
-  
Judul Proyek Akhir : ANALISIS E-SERVICE QUALITY PADA APLIKASI STUDENT ADMISSION SMB TELKOM UNIVERSITY (STUDI KASUS PADA CALON MAHASISWA TELKOM UNIVERSITY TAHUN AKADEMIK 2022/2023)



Nama : KHALILA WIDYASETA KHAIRUNNISA  
NIM : 6704194012  
Pembimbing Proyek Akhir : Dr ASTRI WULANDARI, S.E., M.M.  
-  
Judul Proyek Akhir : ANALISIS STRATEGI PROMOSI PADA PENJUALAN TELKOMSEL ORBIT DI KOTA MADIUN (STUDI KASUS PADA PT. TELKOM WITEL MADIUN TAHUN 2022)



Nama : ULFIA DWI NUR KHOLIF  
NIM : 6704194013  
Pembimbing Proyek Akhir : SRI WIDANINGSIH, S.Psi., M.M.  
-  
Judul Proyek Akhir : ANALISIS EFEKTIVITAS KOMUNIKASI PEMASARAN MELALUI MEDIA SOSIAL INSTAGRAM (STUDI KASUS DI SCIENCE CENTER KABUPATEN BANDUNG TAHUN 2022)



Nama : TRI MUJI PUSPITA NOVI YANI  
NIM : 6704194014  
Pembimbing Proyek Akhir : RENNYTA YUSIANA, S.E., M.M.  
-  
Judul Proyek Akhir : ANALISIS CUSTOMER ENGAGEMENT MELALUI MEDIA SOSIAL INSTAGRAM PADA RIYANI THE LABEL TAHUN 2022



Nama : RAHMIATUL ISMI  
NIM : 6704194018  
Pembimbing Proyek Akhir : LENI CAHYANI, S.Sos.I., M.M.  
-  
Judul Proyek Akhir : PENERAPAN CUSTOMER RELATIONSHIP MANAGEMENT (CRM) PADA PROGRAM APLIKASI SOBAT INDIHOME DI PT.TELKOM INDONESIA WITEL JAKARTA SELATAN



Nama : SRI ULINA LIDIA SARI  
NIM : 6704194020  
Pembimbing Proyek Akhir : WIDYA SASTIKA, S.T., M.M.  
-  
Judul Proyek Akhir : ANALISIS PENERAPAN BAURAN PEMASARAN PADA CRITOE COFFEE BANDUNG TAHUN 2022



Nama : DHIYA ULHAQ MUFID  
NIM : 6704194023  
Pembimbing Proyek Akhir : ATI MUSTIKASARI, S.E., M.M.  
-  
Judul Proyek Akhir : ANALISIS DAN PENGEMBANGAN MEDIA MARKETING PADA INSTAGRAM HASRAT BEAUTY BUKITINGGI

## Program Studi D3 Manajemen Pemasaran



Nama : HIKMAH FUZIANNA MURYANTO  
NIM : 6704194025  
Pembimbing Proyek Akhir : LENI CAHYANI, S.Sos.I., M.M.  
Judul Proyek Akhir : ANALISIS PENGEMBANGAN KONTEN MEDIA SOSIAL INSTAGRAM DI PT. INOVINDO DIGITAL MEDIA TAHUN 2022



Nama : MARCELLINO ABRAM PUTRA  
NIM : 6704194026  
Pembimbing Proyek Akhir : RENNYTA YUSIANA, S.E., M.M.  
Judul Proyek Akhir : ANALISIS PERSONAL SELLING MELALUI DIGITAL CHANNEL (APLIKASI SOBAT INDIHOME, TELKOM JAKARTA SELATAN 2022)



Nama : ROZUL MOEHAMMAD DJORGI  
NIM : 6704194028  
Pembimbing Proyek Akhir : Dr ASTRI WULANDARI, S.E., M.M.  
Judul Proyek Akhir : ANALISIS CUSTOMER SATISFACTION DALAM PROSES REGISTRASI INDIHOME MENGGUNAKAN METODE IMPORTANCE PERFORMANCE ANALYSIS (IPA) (STUDI KASUS PADA TIM DIGITAL CHANNEL INDIHOME TELKOM REGIONAL 4 JATENG - DIY 2022)



Nama : SYIFA AMALIA GHAIDA  
NIM : 6704194034  
Pembimbing Proyek Akhir : RENNYTA YUSIANA, S.E., M.M.  
Judul Proyek Akhir : ANALISIS EFEKTIVITAS IKLAN MEDIA SOSIAL INSTAGRAM "SMB TELKOM" MENGGUNAKAN EPIC MODEL DAN DIRECT RATING METHOD TAHUN 2022



Nama : NOVI ANZANI  
NIM : 6704194038  
Pembimbing Proyek Akhir : WIDYA SASTIKA, S.T., M.M.  
Judul Proyek Akhir : PENGEMBANGAN KONTEN MEDIA SOSIAL PADA INSTAGRAM @IRISGARDEN.BIC TAHUN 2022



Nama : NAWLA IHTIA  
NIM : 6704194041  
Pembimbing Proyek Akhir : DR. DONNI JUNIPRIANSA, S.Pd., S.E., M.M., QWP  
Judul Proyek Akhir : PENGARUH TELEMARKETING TERHADAP KEPUTUSAN PEMBELIAN PRODUK ADD ON INDIHOME DI PT TELKOM WITEL BANDUNG TAHUN 2022



Nama : SHOVI NUR ZAKIYAH  
NIM : 6704194042  
Pembimbing Proyek Akhir : FANNI HUSNUL HANIFA, S.E., M.M.  
Judul Proyek Akhir : TINJAUAN MENGENAI EFEKTIVITAS SOCIAL MEDIA MARKETING PADA AKUN TIKTOK SMK TELKOM BANDUNG TAHUN 2022



Nama : JUANDIKA JULIUS  
NIM : 6704194044  
Pembimbing Proyek Akhir : DR. DONNI JUNIPRIANSA, S.Pd., S.E., M.M., QWP  
Judul Proyek Akhir : ANALISIS STRATEGI DIRECT SELLING PRODUK NEUCENTRIX 2.0 PADA TELKOM REGIONAL WHOLESALE SERVICE 3 JAWA BARAT TAHUN 2022



Nama : TIARA OKTAVIANI T  
NIM : 6704194047  
Pembimbing Proyek Akhir : FANNI HUSNUL HANIFA, S.E., M.M.  
Judul Proyek Akhir : PENGARUH E-SERVICE QUALITY APLIKASI KAI ACCESS TERHADAP KEPUASAN CUSTOMER PADA PT. KERETA API INDONESIA (PERSERO) DAOP 2 BANDUNG TAHUN 2022



Nama : BUNGA SUKMA JUITA  
NIM : 6704194050  
Pembimbing Proyek Akhir : SRI WIDANINGSIH, S.Psi., M.M.  
Judul Proyek Akhir : PENGARUH KUALITAS PELAYANAN TERHADAP KEPUASAN PELANGGAN PADA BPW CLEAN BANDUNG TAHUN 2022



Nama : DAFFA VICKY ARISANDI  
NIM : 6704194052  
Pembimbing Proyek Akhir : SRI WIDANINGSIH, S.Psi., M.M.  
Judul Proyek Akhir : PENGUKURAN EFEKTIFITAS PEMASARAN DIGITAL BERBASIS INSTAGRAM ADS PADA UMKM LOBI PIRU PROVINSI MALUKU TAHUN 2022



Nama : ANNISA INTAN CAHYANI  
NIM : 6704194054  
Pembimbing Proyek Akhir : FANNI HUSNUL HANIFA, S.E., M.M.  
Judul Proyek Akhir : ANALISIS DAN PENGEMBANGAN KONTEN SOCIAL MEDIA MARKETING PADA INSTAGRAM @HERBALHAYATI TAHUN 2022



Nama : HIZRINA ANILAWATI  
NIM : 6704194056  
Pembimbing Proyek Akhir : LENI CAHYANI, S.Sos.I., M.M.  
Judul Proyek Akhir : PENERAPAN KONTEN SOCIAL MEDIA MARKETING PADA INSTAGRAM FATHFORCE TAHUN 2022



Nama : AULIA NABILA  
NIM : 6704194057  
Pembimbing Proyek Akhir : SRI WIDANINGSIH, S.Psi., M.M.  
Judul Proyek Akhir : PENGARUH KUALITAS LAYANAN TERHADAP KEPUASAN PELANGGAN MENGGUNAKAN METODE IMPORTANCE PERFORMANCE ANALYSIS (IPA) PADA PT INTEK ELECTRICAL INDONESIA AREA SUKABUMI TAHUN 2022



## Program Studi D3 Manajemen Pemasaran



Nama : VIRGI SEPTIANI  
NIM : 6704194058  
Pembimbing Proyek Akhir : FANNI HUSNUL HANIFA, S.E., M.M.  
-  
Judul Proyek Akhir : PENGUKURAN EFEKTIVITAS IKLAN SOCIAL MEDIA INSTAGRAM @GO\_THAITEA\_OFFICIAL DENGAN MENGGUNAKAN METODE EPIC TAHUN 2022



Nama : DHAIFULLAH DZAKY  
NIM : 6704194059  
Pembimbing Proyek Akhir : SRI WIDANINGSIH, S.Psi., M.M.  
-  
Judul Proyek Akhir : TINJAUAN MINAT BELI PRODUK INDIHOME STUDI KASUS DI PT TELKOM INDONESIA KANDATEL SOLOK



Nama : DIAZ SETIADI  
NIM : 6704194063  
Pembimbing Proyek Akhir : ATI MUSTIKASARI, S.E., M.M.  
-  
Judul Proyek Akhir : PENGARUH LOYALTY PROGRAM TERHADAP LOYALITAS PELANGGAN INDIHOME DI KOTA BANDUNG PADA TAHUN 2022 (STUDI KASUS PELANGGAN PRIORITAS ATAU HIGH VALUE CUSTOMER PT TELKOM WITEL BANDUNG)



Nama : ADINDA LAILA MAISYARAH  
NIM : 6704194065  
Pembimbing Proyek Akhir : DR ASTRI WULANDARI, S.E., M.M.  
-  
Judul Proyek Akhir : ANALISIS PENGEMBANGAN KONTEN SOCIAL MEDIA MARKETING PADA FACEBOOK PLASA TELKOM SOLOK



Nama : ARIFA NABILA ANANTO  
NIM : 6704194066  
Pembimbing Proyek Akhir : SRI WIDANINGSIH, S.Psi., M.M.  
-  
Judul Proyek Akhir : ANALISIS KOMUNIKASI PEMASARAN PADA KONTEN INSTAGRAM ROKGALIYA TAHUN 2022



Nama : RYZKA ADELIA BAKHTIAR  
NIM : 6704194067  
Pembimbing Proyek Akhir : RAHMAT HIDAYAT, S.E., M.M.  
-  
Judul Proyek Akhir : ANALISIS SOCIAL MEDIA MARKETING INSTAGRAM PADA TELKOM WITEL MAKASSAR SULAWESI SELATAN TAHUN 2022



Nama : APRILLIA DWI AZHARI  
NIM : 6704194068  
Pembimbing Proyek Akhir : RENNYTA YUSIANA, S.E., M.M.  
-  
Judul Proyek Akhir : ANALISIS KOMUNIKASI PEMASARAN PADA UMKM MISS KEREMES TAHUN 2022



Nama : ISRA HERFIANI PUTRI  
NIM : 6704194069  
Pembimbing Proyek Akhir : FANNI HUSNUL HANIFA, S.E., M.M.  
-  
Judul Proyek Akhir : ANALISIS BAURAN PEMASARAN PADA PT. PELABUHAN INDONESIA (PERSERO) REGIONAL 2 CABANG TELUK BAYUR TAHUN 2022



Nama : FITRIYANI  
NIM : 6704194070  
Pembimbing Proyek Akhir : RAHMAT HIDAYAT, S.E., M.M.  
-  
Judul Proyek Akhir : ANALISIS KUALITAS LAYANAN TERHADAP KEPUASAN PELANGGAN INDIHOME (STUDI KASUS PT. TELKOM INDONESIA WITEL BANDUNG TAHUN 2022)



Nama : MUHAMMAD FEBRIYAN HERYANTO  
NIM : 6704194071  
Pembimbing Proyek Akhir : RAHMAT HIDAYAT, S.E., M.M.  
-  
Judul Proyek Akhir : ANALISIS KONTEN SOCIAL MEDIA MARKETING PADA MEDIA SOCIAL INSTAGRAM PT. NEURONWORKS INDONESIA



Nama : NUR A'LIMAH  
NIM : 6704194075  
Pembimbing Proyek Akhir : RENNYTA YUSIANA, S.E., M.M.  
-  
Judul Proyek Akhir : PENGARUH EXPERIENTIAL MARKETING DAN CONTENT MARKETING TERHADAP KEPUTUSAN PEMBELIAN PADA INSTAGRAM PILIHMENTOR.COM (STUDI KASUS PT. SOLUSI ABADI USAHA TAHUN 2022)



Nama : PUTRI MAGDALENA SAGALA  
NIM : 6704194077  
Pembimbing Proyek Akhir : SRI WIDANINGSIH, S.Psi., M.M.  
-  
Judul Proyek Akhir : ANALISIS EFEKTIVITAS MEDIA SOCIAL INSTAGRAM DENGAN METODE EPIC (EMPHATY, PERSUASION, IMPACT, COMMUNICATION) PADA LAYANAN RETAIL DALAM RANGKA MENINGKATKAN INSIGHT INSTAGRAM (STUDI KASUS TELKOM INDONESIA DIVISI REGIONAL WHOLESALERS SERVICE TREG III JABAR 2022)



Nama : ANGELITA PRISKILA SIMANGUNSONG  
NIM : 6704194079  
Pembimbing Proyek Akhir : FANNI HUSNUL HANIFA, S.E., M.M.  
-  
Judul Proyek Akhir : ANALISIS DAN PENGEMBANGAN KONTEN SOCIAL MEDIA MARKETING PADA INSTAGRAM @ESTAFET\_ILMU TAHUN 2022



Nama : PUTRI HANA HIDAYAH  
NIM : 6704194080  
Pembimbing Proyek Akhir : WIDYA SASTIKA, S.T., M.M.  
-  
Judul Proyek Akhir : PENGEMBANGAN KONTEN MEDIA SOCIAL INSTAGRAM NARCHEESE TEA CARIU TAHUN 2022

## Program Studi D3 Manajemen Pemasaran



Nama : ADILLA HURYANTI  
NIM : 6704194088  
Pembimbing Proyek Akhir : WIDYA SASTIKA, S.T., M.M.  
-  
Judul Proyek Akhir : ANALISIS SERVICE QUALITY MENGGUNAKAN METODE IMPORTANCE PERFORMANCE ANALYSIS (IPA) PADA ATMOSPHERE BEAUTY KOTA BUKITTINGGI TAHUN 2022



Nama : NAUFAL ZAMIR MUFID  
NIM : 6704194089  
Pembimbing Proyek Akhir : Dr ASTRI WULANDARI, S.E., M.M.  
-  
Judul Proyek Akhir : ANALISIS E-SERVICE QUALITY PADA APLIKASI MYINDIHOME DENGAN METODE IPA (WILAYAH KARAWANG).



Nama : ANUGRAH AKBAR KADEWIMA  
NIM : 6704194090  
Pembimbing Proyek Akhir : LENI CAHYANI, S.Sos.I., M.M.  
-  
Judul Proyek Akhir : ANALISIS PENGARUH BRANDING PRODUK AEROTIVA TERHADAP LOYALITAS PELANGGAN KEDAI KOPI AEROTIVA CIREBON



Nama : VERONIKA SIMANJUNTAK  
NIM : 6704194097  
Pembimbing Proyek Akhir : DR. DONNI JUNIPRIANSA, S.Pd., S.E., M.M., QWP  
-  
Judul Proyek Akhir : PENGARUH KUALITAS PRODUK TERHADAP KEPUTUSAN PEMBELIAN INDIHOME DI WITEL JAKSEL TAHUN 2022



Nama : DEBY ELESYA SIAGIAN  
NIM : 6704194098  
Pembimbing Proyek Akhir : DR. DONNI JUNIPRIANSA, S.Pd., S.E., M.M., QWP  
-  
Judul Proyek Akhir : PENGEMBANGAN KONTEN SOCIAL MEDIA MARKETING MENGGUNAKAN INSTAGRAM @WITELSUMUT PADA TELKOM BALEI MERAH PUTIH KOTA PEMATANGSIANTAR TAHUN 2022



Nama : AFWIN PURNAMA PUTRA  
NIM : 6704194099  
Pembimbing Proyek Akhir : WIDYA SASTIKA, S.T., M.M.  
-  
Judul Proyek Akhir : ANALISIS STRATEGI DIRECT MARKETING PADA CHATBOT SMB.TELKOMUNIVERSITY. AC.ID TAHUN 2022



Nama : VERONICA SITI PUTRI BUDI UTAMI  
NIM : 6704194104  
Pembimbing Proyek Akhir : ATI MUSTIKASARI, S.E., M.M.  
-  
Judul Proyek Akhir : PENGEMBANGAN KONTEN MEDIA SOSIAL PADA INSTAGRAM UMKM BASO ACI RAOS BY DAPOER YENY TAHUN 2022



Nama : SANDRA M. R. NAPITUPULU  
NIM : 6704194106  
Pembimbing Proyek Akhir : RAHMAT HIDAYAT, S.E., M.M.  
-  
Judul Proyek Akhir : EFEKTIVITAS SOCIAL MEDIA MARKETING INSTAGRAM WITEL TIREG 2.PT TELKOM PADA TAHUN 2022





## Program Studi D3 Perhotelan



Nama : ALIF JATMIKA HANTORO  
NIM : 6707180054  
Pembimbing Proyek Akhir : RIZA TAUFIQ, S.Sos., M.M.Par.  
EDWIN BAHARTA, S.Sos.  
Judul Proyek Akhir : FAKTOR-FAKTOR PENDORONG  
KEDATANGAN TAMU DI HOTEL PADMA  
BANDUNG PADA ERA NEW NORMAL



Nama : MUHAMMAD RIFAN AR RASYID  
NIM : 6707180063  
Pembimbing Proyek Akhir : Dra. UMI SUMARSIH, M.M.Par.  
RIZA TAUFIQ, S.Sos., M.M.Par.  
Judul Proyek Akhir : DAMPAK PANDEMI COVID 19 TERHADAP  
TINGKAT HUNJIAN APARTEMEN EMERALD  
TOWER BANDUNG



Nama : MUHAMMAD YUSUF FATURRAKHMAN  
NIM : 6707180075  
Pembimbing Proyek Akhir : Dra. UMI SUMARSIH, M.M.Par.  
DENDI GUSNADI, S.Par., MM.Par.  
Judul Proyek Akhir : SUBSTITUSI SUSU KEDELAI SEBAGAI  
PENGANTI BAHAN PADATAN LEMAK  
PADA PEMBUATAN MOUSSE CAKE



Nama : NEYSA UMA NAMIRA  
NIM : 6707181073  
Pembimbing Proyek Akhir : Riza Taufiq S.Sos., M.M.Par.  
Dra. UMI SUMARSIH, M.M.Par.  
Judul Proyek Akhir : DAYA TERIMA GENERASI MILLENIAL  
DI CAFE PELAKOR COFFEE TERHADAP  
MASAKAN TRADISIONAL SE??? SAPI ASAL  
KUPANG



Nama : MOCHAMAD AXL  
NIM : 6707184062  
Pembimbing Proyek Akhir : EDWIN BAHARTA, S.Sos.  
RIZA TAUFIQ, S.Sos., M.M.Par.  
Judul Proyek Akhir : MODIFIKASI BEEF KATSU DENGAN  
PENAMBAHAN SINGKONG



Nama : RISTA SEPTIASARI  
NIM : 6707190002  
Pembimbing Proyek Akhir : EDWIN BAHARTA, S.Sos.  
RIZA TAUFIQ, S.Sos., M.M.Par.  
Judul Proyek Akhir : UPAYA MENINGKATKAN KUALITAS  
PELAYANAN UNTUK KEPUASAN TAMU DI  
THE TRANS LUXURY HOTEL BANDUNG  
TAHUN 2022



Nama : SHANIA TWIN SIMAMORA  
NIM : 6707190006  
Pembimbing Proyek Akhir : DENDI GUSNADI, S.Par., MM.Par.  
Dra. UMI SUMARSIH, M.M.Par.  
Judul Proyek Akhir : UPAYA MENINGKATKAN KEPUASAN TAMU  
PADA DEPARTEMEN FOOD & BEVERAGE  
DI RESINDA HOTEL KARAWANG



Nama : MILA DIA NUR  
NIM : 6707190010  
Pembimbing Proyek Akhir : DENDI GUSNADI, S.Par., MM.Par.  
Dra. UMI SUMARSIH, M.M.Par.  
Judul Proyek Akhir : PENERAPAN STANDAR OPERASIONAL  
PROSEDUR PADA PASTRY DEPARTMENT  
GRAND TEBU HOTEL BANDUNG



Nama : LINO DELLA AZ ZAHRA  
NIM : 6707190018  
Pembimbing Proyek Akhir : Drs. SURYANA HERAWAN ACHMAD,  
M.M.Par.  
Dra. UMI SUMARSIH, M.M.Par.  
Judul Proyek Akhir : TINJAUAN OPERASIONAL DAPUR DI  
CAMBRIDGE HOTEL MEDAN



Nama : NENG MAYA YULIYANA  
NIM : 6707190020  
Pembimbing Proyek Akhir : RIZA TAUFIQ, S.Sos., M.M.Par.  
Dra. UMI SUMARSIH, M.M.Par.  
Judul Proyek Akhir : PENANGANAN KELUHAN TAMU OLEH  
GUEST RELATION OFFICER DI RESINDA  
HOTEL KARAWANG



Nama : FARIDA NUR HANIFAH  
NIM : 6707190024  
Pembimbing Proyek Akhir : RIZA TAUFIQ, S.Sos., M.M.Par.  
Dra. UMI SUMARSIH, M.M.Par.  
Judul Proyek Akhir : TINJAUAN OPERASIONAL KERJA  
HOUSEKEEPING DEPARTMENT DI HOTEL  
CROWNE PLAZA BANDUNG



Nama : MUHAMMAD REZQI MASYIQID  
NIM : 6707190027  
Pembimbing Proyek Akhir : DENDI GUSNADI, S.Par., MM.Par.  
Ratna Gema Maulida, S.S.T.PAR., MM.PAR.  
Judul Proyek Akhir : STANDAR OPERASIONAL PROSEDUR PADA  
DEPARTEMEN MAKANAN DAN MINUMAN  
HARRIS FOX HOTEL BANDUNG



Nama : INDAH PUSPA WULANDARI  
NIM : 6707190033  
Pembimbing Proyek Akhir : DENDI GUSNADI, S.Par., MM.Par.  
Dra. UMI SUMARSIH, M.M.Par.  
Judul Proyek Akhir : STANDAR OPERASIONAL PROSEDUR PADA  
HOUSEKEEPING DEPARTEMEN HOTEL  
GRAND TJOKRO BANDUNG



Nama : SALSABILA  
NIM : 6707190034  
Pembimbing Proyek Akhir : EDWIN BAHARTA, S.Sos., MM.Par.  
DENDI GUSNADI, S.Par., MM.Par.  
Judul Proyek Akhir : TINJAUAN STANDAR OPERASIONAL  
PEMBERISHAN KAMAR SEBAGAI UPAYA  
MENINGKATKAN KUALITAS LAYANAN  
TAMU DI DE BRAGA BY ARTOTEL  
BANDUNG

## Program Studi D3 Perhotelan



Nama : INTAN FAHTIKA SARI BATUBARA  
NIM : 6707190036  
Pembimbing Proyek Akhir : EDWIN BAHARTA, S.Sos.  
Dra. UMI SUMARSIH, M.M.Par  
Judul Proyek Akhir : TINJAUAN TENTANG STANDAR OPERASIONAL PROSEDUR RESTORAN EL PATIO DI HOTEL MELIA PUROSANI YOGYAKARTA



Nama : AGUSTINA SRI MALEM GURU SINGA  
NIM : 6707190040  
Pembimbing Proyek Akhir : Dra. UMI SUMARSIH, M.M.Par  
DENDI GUSNADI, S.Par., MM.Par.  
Judul Proyek Akhir : PENERAPAN STANDAR OPERASIONAL PROSEDUR TELEPHONE OPERATOR DI THE TRANS HOTEL LUXURY BANDUNG



Nama : ERWIN BONARDO MALAU  
NIM : 6707190043  
Pembimbing Proyek Akhir : Dra. UMI SUMARSIH, M.M.Par  
DENDI GUSNADI, S.Par., MM.Par.  
Judul Proyek Akhir : PERAN HOUSEKEEPER DALAM PROSES PEMBERSIHAN KAMAR DI HOTEL GRAND AMBARUKMO JOGIAKARTA



Nama : SARAH TAUFIK  
NIM : 6707190045  
Pembimbing Proyek Akhir : Dra. UMI SUMARSIH, M.M.Par  
DENDI GUSNADI, S.Par., MM.Par.  
Judul Proyek Akhir : PENERAPAN STANDAR OPERASIONAL PROSEDUR TELEPHONE OPERATOR DI THE TRANS LUXURY HOTEL BANDUNG



Nama : SHAFANA NOVIANTI  
NIM : 6707190051  
Pembimbing Proyek Akhir : EDWIN BAHARTA, S.Sos.  
DENDI GUSNADI, S.Par., MM.Par.  
Judul Proyek Akhir : TINJAUAN STANDAR OPERASIONAL PROSEDUR PADA RESTAURAN DEPARTEMENT WESTIN HOTEL JAKARTA



Nama : RIRIS ROSMALA GULTOM  
NIM : 6707190053  
Pembimbing Proyek Akhir : RIZA TAUFIQ, S.Sos., M.M.Par.  
DENDI GUSNADI, S.Par., MM.Par.  
Judul Proyek Akhir : TINJAUAN OPERASIONAL FRONT OFFICE DEPARTEMENT DI HYATT REGENCY YOGYAKARTA



Nama : GABRIEL OSFRED YONATAN SIREGAR  
NIM : 6707190057  
Pembimbing Proyek Akhir : EDWIN BAHARTA, S.Sos.  
DENDI GUSNADI, S.Par., MM.Par.  
Judul Proyek Akhir : TINJAUAN OPERASIONAL RESTAURAN DI SHERATON HOTEL LAMPUNG



Nama : SAA DATH AL FADHILLAH GUMILANG  
NIM : 6707190061  
Pembimbing Proyek Akhir : Edwin Baharta S.Sos., MM.Par  
Ratna Gema Maulida, S.S.T.Par., MM.Par.  
Judul Proyek Akhir : TINJAUAN STANDAR OPERASIONAL HOUSEKEEPING DEPARTEMENT FOX HARRIS CITY CENTER BANDUNG TAHUN 2022



Nama : ALYA NUDZURUL NISA  
NIM : 6707190062  
Pembimbing Proyek Akhir : DENDI GUSNADI, S.Par., MM.Par.  
Dra. UMI SUMARSIH, M.M.Par  
Judul Proyek Akhir : TINJAUAN OPERASIONAL FOOD AND BEVERAGES PRODUK DI HOTEL COURTYARD BY MARRIOTT BANDUNG



Nama : CHRISTIAN  
NIM : 6707190069  
Pembimbing Proyek Akhir : RIZA TAUFIQ, S.Sos., M.M.Par.  
DENDI GUSNADI, S.Par., MM.Par.  
Judul Proyek Akhir : STANDAR OPERASIONAL PROSEDUR DI KITCHEN DEPARTEMENT HOTEL HOLIDAY INN CIKARANG JABABEKA



Nama : AZKIYA RAHMA YANI  
NIM : 6707190073  
Pembimbing Proyek Akhir : DENDI GUSNADI, S.Par., MM.Par.  
EDWIN BAHARTA, S.Sos.  
Judul Proyek Akhir : STANDAR OPERASIONAL PROSEDUR FOOD AND BEVERAGE PRODUCT DI DAFAM FORTUNA HOTEL MALIOBORO YOGYAKARTA



Nama : ANITA ADLIYANTI  
NIM : 6707190079  
Pembimbing Proyek Akhir : DENDI GUSNADI, S.Par., MM.Par.  
Dra. UMI SUMARSIH, M.M.Par  
Judul Proyek Akhir : TINJAUAN OPERASIONAL FOOD AND BEVERAGES PRODUK DI HOTEL COURTYARD BY MARRIOTT BANDUNG



Nama : DYAH TRI ANDELA  
NIM : 6707190090  
Pembimbing Proyek Akhir : EDWIN BAHARTA, S.Sos.  
RIZA TAUFIQ, S.Sos., M.M.Par.  
Judul Proyek Akhir : PERAN WAITER DALAM OPERASIONAL RESTAURAN DI HOTEL PATRA CIREBON



Nama : RIMA SALSABILA HUMAIMAH  
NIM : 6707190094  
Pembimbing Proyek Akhir : RIZA TAUFIQ, S.Sos., M.M.Par.  
DENDI GUSNADI, S.Par., MM.Par.  
Judul Proyek Akhir : TINJAUAN OPERASIONAL FRONT OFFICE DEPARTEMENT DI HYATT REGENCY YOGYAKARTA

## Program Studi D3 Perhotelan



Nama : ELSA RAISHA  
NIM : 6707191008  
Pembimbing Proyek Akhir : EDWIN BAHARTA, S.Sos.  
Dra. UMI SUMARSIH, M.M.Par  
Judul Proyek Akhir : PENERAPAN STANDAR OPERASIONAL PROSEDUR DI FOOD AND BEVERAGES SERVICE DI HOTEL HORIZON TASIKAMALAYA



Nama : NIKOLAS PAMBUDI  
NIM : 6707191012  
Pembimbing Proyek Akhir : DENDI GUSNADI, S.Par., MM.Par.  
RIZA TAUFIQ, S.Sos., M.M.Par.  
Judul Proyek Akhir : TINJAUAN OPERASIONAL KERJA HOUSEKEEPING DAN LAUNDRY DI THE WESTIN JAKARTA



Nama : ALMIRA ZAIDA ZOHRA  
NIM : 6707193021  
Pembimbing Proyek Akhir : DENDI GUSNADI, S.Par., MM.Par.  
Dra. UMI SUMARSIH, M.M.Par  
Judul Proyek Akhir : PENERAPAN STANDAR OPERASIONAL PROSEDUR PADA PASTRY DEPARTMENT GRAND TEBU HOTEL BANDUNG



Nama : MUHAMAD IQBAL PRAYOGA  
NIM : 6707193028  
Pembimbing Proyek Akhir : EDWIN BAHARTA, S.Sos.  
RIZA TAUFIQ, S.Sos., M.M.Par.  
Judul Proyek Akhir : TINJAUAN STANDAR OPERASIONAL MAKANAN DAN MINUMAN DI RESINDA HOTEL KARAWANG



Nama : KGS. AKMAL DARIS DZAKWAN  
NIM : 6707193037  
Pembimbing Proyek Akhir : RIZA TAUFIQ, S.Sos., M.M.Par.  
Dra. UMI SUMARSIH, M.M.Par  
Judul Proyek Akhir : TINJAUAN OPERASIONAL DI FRONT OFFICE DEPARTMENT HOTEL DE BRAGA BY ARTOTEL



Nama : SALSABILA RAMADHANTI  
NIM : 6707193054  
Pembimbing Proyek Akhir : Dra. UMI SUMARSIH, M.M.Par  
DENDI GUSNADI, S.Par., MM.Par.  
Judul Proyek Akhir : TINJAUAN OPERASIONAL KERJA PASTRY DAN BAKERY DI DE BRAGA BY ARTOTEL BANDUNG



Nama : PUREZZA AL-FIRDAUS MOCH SIDDIK  
NIM : 6707193072  
Pembimbing Proyek Akhir : DENDI GUSNADI, S.Par., MM.Par.  
Ratna Gema Maulida, S.S.T.PAR., MM.PAR  
Judul Proyek Akhir : TINJAUAN OPERASIONAL FOOD AND BEVERAGE PRODUK DI SHERATON BANDUNG HOTEL AND TOWERS



Nama : AUFASALSABILLA  
NIM : 6707193089  
Pembimbing Proyek Akhir : RIZA TAUFIQ, S.Sos., M.M.Par.  
EDWIN BAHARTA, S.Sos.  
Judul Proyek Akhir : TINJAUAN PROSES PENGOLAHAN DAN PENYAJIAN KUE KHAS MINANG PISANG KAPIK DAN PISANG BAKAR SANTAN DALAM MENU A LA CARTE DI THE BALCONE HOTEL AND RESORT BUKITTINGGI



Nama : NURUL LITA RIDHA AULIYA  
NIM : 6707194004  
Pembimbing Proyek Akhir : EDWIN BAHARTA, S.Sos.  
DENDI GUSNADI, S.Par., MM.Par.  
Judul Proyek Akhir : PENERAPAN STANDAR OPERASIONAL PROSEDUR PASTRY DEPARTEMENT DI HOTEL HARPER PURWAKARTA BY ASTON



Nama : DANAR GALIH JATNIKA  
NIM : 6707194013  
Pembimbing Proyek Akhir : EDWIN BAHARTA, S.Sos., MM.Par  
Dra. UMI SUMARSIH, M.M.Par  
Judul Proyek Akhir : TINJAUAN TENTANG OPERASIONAL KITCHEN DEPARTEMENT DI SHERATON GRAND JAKARTA GANDARIA CITY HOTEL



Nama : ARIF NIAMI  
NIM : 6707194016  
Pembimbing Proyek Akhir : Dra. UMI SUMARSIH, M.M.Par  
DENDI GUSNADI, S.Par., MM.Par.  
Judul Proyek Akhir : TINJAUAN OPERASIONAL KERJA DEPARTEMEN HOUSEKEEPING DI HOTEL GRAND AMBARRUKMO YOGYAKARTA



Nama : KLEMENS ADITYA RICKY PAMUNGKAS  
NIM : 6707194017  
Pembimbing Proyek Akhir : EDWIN BAHARTA, S.Sos.  
DENDI GUSNADI, S.Par., MM.Par.  
Judul Proyek Akhir : TINJAUAN OPERASIONAL HOUSEKEEPING DEPRTEMENT DI COURTYARD BY MARRIOTT BANDUNG 2022



Nama : ASHIFA DWI LESTARI  
NIM : 6707194022  
Pembimbing Proyek Akhir : RIZA TAUFIQ, S.Sos., M.M.Par.  
Dra. UMI SUMARSIH, M.M.Par  
Judul Proyek Akhir : PROSES RESERVASI KAMAR MELALUI ONLINE TRAVEL AGENT DI LE DIAN HOTEL AND COTTAGE 2022



Nama : TASYA ANNISA FATIN  
NIM : 6707194023  
Pembimbing Proyek Akhir : EDWIN BAHARTA, S.Sos., MM.Par.  
DENDI GUSNADI, S.Par., MM.Par.  
Judul Proyek Akhir : TINJAUAN OPERASIONAL DEPARTEMEN FOOD AND BEVERAGE PRODUK DI INTERCONTINENTAL HOTEL BANDUNG

## Program Studi D3 Perhotelan



Nama : ANGELIA CHANDRA PUTRI  
NIM : 6707194029  
Pembimbing Proyek Akhir : RIZA TAUFIQ, S.Sos., M.M.Par.  
DENDI GUSNADI, S.Par., MM.Par.  
Judul Proyek Akhir : PENERAPAN STANDAR OPERASIONAL PROSEDUR DI PASTRY DEPARTEMEN THE JAYAKARTASUITE HOTEL & RESORT BANDUNG



Nama : INTAN SERUNI  
NIM : 6707194030  
Pembimbing Proyek Akhir : EDWIN BAHARTA, S.Sos.  
Dra. UMI SUMARSIH, M.M.Par.  
Judul Proyek Akhir : PENERAPAN STANDAR OPERASIONAL PROSEDUR DI LOBBY LOUNGE HOTEL JW MARRIOTT SURABAYA



Nama : KHOFIKHAH FADILAH FITRI  
NIM : 6707194035  
Pembimbing Proyek Akhir : RIZA TAUFIQ, S.Sos., M.M.Par.  
DENDI GUSNADI, S.Par., MM.Par.  
Judul Proyek Akhir : PERAN RECEPTION DALAM OPERASIONAL FRONT OFFICE DI SHERATON HOTEL AND TOWER BANDUNG



Nama : HANNA SYIFANI  
NIM : 6707194038  
Pembimbing Proyek Akhir : RIZA TAUFIQ, S.Sos., M.M.Par.  
Dra. UMI SUMARSIH, M.M.Par.  
Judul Proyek Akhir : LAPORAN MAGANG PADA BAGIAN KITCHEN HOTEL TJOKRO PEKANBARU



Nama : ALEXANDRA NOVELLINE CAROLUS  
NIM : 6707194039  
Pembimbing Proyek Akhir : RIZA TAUFIQ, S.Sos., M.M.Par.  
Dra. UMI SUMARSIH, M.M.Par.  
Judul Proyek Akhir : TINJAUAN OPERASIONAL KERJA PASTRY DAN BAKERY DI HILTON HOTEL BANDUNG



Nama : ANNISA NUR AULIA  
NIM : 6707194041  
Pembimbing Proyek Akhir : DENDI GUSNADI, S.Par., MM.Par.  
RIZA TAUFIQ, S.Sos., M.M.Par.  
Judul Proyek Akhir : TINJAUAN OPERASIONAL KERJA FRONT OFFICE DEPARTEMEN DI HARRIS FOX HOTEL BANDUNG



Nama : ALYA RATNA NURJANAH  
NIM : 6707194049  
Pembimbing Proyek Akhir : RIZA TAUFIQ, S.Sos., M.M.Par.  
DENDI GUSNADI, S.Par., MM.Par.  
Judul Proyek Akhir : TINJAUAN OPERASIONAL FRONT OFFICE DEPARTEMEN DI HYATT REGENCY YOGYAKARTA



Nama : RAFIF GUMELAR  
NIM : 6707194050  
Pembimbing Proyek Akhir : DENDI GUSNADI, S.Par., MM.Par.  
Ratna Gema Maulida, S.S.T.Par., MM.Par.  
Judul Proyek Akhir : TINJAUAN OPERASIONAL FOOD BEVERAGE PRODUCT DI INTERCONTINENTAL HOTEL BANDUNG



Nama : NESA ANJELI  
NIM : 6707194052  
Pembimbing Proyek Akhir : EDWIN BAHARTA, S.Sos.  
Dra. UMI SUMARSIH, M.M.Par.  
Judul Proyek Akhir : TINJAUAN TENTANG STANDAR OPERASIONAL PROSEDUR RESTORAN SAMARA DI HOTEL GRAND AMBARRUKMO YOGYAKARTA



Nama : EUIS CAMA PUSPITA  
NIM : 6707194055  
Pembimbing Proyek Akhir : DENDI GUSNADI, S.Par., MM.Par.  
EDWIN BAHARTA, S.Sos.  
Judul Proyek Akhir : TINJAUAN OPERASIONAL RESTORAN DI HARRIS FOX HOTEL BANDUNG



Nama : HENRY BAHARI FLORENTINO  
NIM : 6707194056  
Pembimbing Proyek Akhir : Dra. UMI SUMARSIH, M.M.Par.  
DENDI GUSNADI, S.Par., MM.Par.  
Judul Proyek Akhir : PENERAPAN STANDAR PELAYANAN RESTORAN DI GRAND TJOKRO HOTEL JOGIAKARTA



Nama : FADHL MUHAMMAD  
NIM : 6707194066  
Pembimbing Proyek Akhir : EDWIN BAHARTA, S.Sos.  
DENDI GUSNADI, S.Par., MM.Par.  
Judul Proyek Akhir : TINJAUAN STANDAR OPERASIONAL PROSEDUR DEPARTEMEN FOOD AND BEVERAGE SERVICE DI HOTEL ASTON PASTEUR BANDUNG



Nama : AMELIA ZHAFIRA NOOR  
NIM : 6707194067  
Pembimbing Proyek Akhir : Dra. UMI SUMARSIH, M.M.Par.  
EDWIN BAHARTA, S.Sos.  
Judul Proyek Akhir : TINJAUAN OPERASIONAL FOOD AND BEVERAGES SERVICE DEPARTEMEN DI GRAND TJOKRO HOTEL YOGYAKARTA



Nama : FANDI AHMAD FIRDAUS  
NIM : 6707194068  
Pembimbing Proyek Akhir : RIZA TAUFIQ, S.Sos., M.M.Par.  
Dra. UMI SUMARSIH, M.M.Par.  
Judul Proyek Akhir : PROSES PENANGANAN CHECK-IN DI PATRA CIREBON HOTEL & CONVENTION



## Program Studi D3 Perhotelan



Nama : AKASHILA NAFDHIA  
NIM : 6707194071  
Pembimbing Proyek Akhir : RIZA TAUFIQ, S.Sos., M.M.Par.  
Dra. UMI SUMARSIH, M.M.Par  
Judul Proyek Akhir : PROSES PENANGANAN CHECK-IN  
DI PATRA CIREBON HOTEL &AMP;  
CONVENTION



Nama : FARLA RAFIFA SHAFWAH  
NIM : 6707194074  
Pembimbing Proyek Akhir : DENDI GUSNADI, S.Par., MM.Par.  
Ratna Gema Maulida.,S.S.T.PAR.,MM.PAR  
Judul Proyek Akhir : TINJAUAN OPERASIONAL KERJA  
DEPARTMENT KITCHEN HORIZON ULTIMA  
RISS HOTEL YOGYAKARTA



Nama : PETROSINA SARBUNAN  
NIM : 6707194086  
Pembimbing Proyek Akhir : EDWIN BAHARTA, S.Sos.  
DENDI GUSNADI, S.Par., MM.Par.  
Judul Proyek Akhir : PENERAPAN STANDAR OPERASIONAL  
DAPUR PATISSERIE DI HOTEL INDIGO  
SEMINYAK BEACH BALI



Nama : HANGI AQNI SAPUTRA  
NIM : 6707194092  
Pembimbing Proyek Akhir : Ratna Gema Maulida.,S.S.T.PAR.,MM.PAR  
EDWIN BAHARTA, S.Sos.  
Judul Proyek Akhir : TINJAUAN OPERASIONAL FOOD AND  
BEVERAGES SERVICE DEPARTEMENT DI  
GRAND TJOKRO HOTEL YOGYAKARTA



## Program Studi D3 Sistem Informasi Akutansi



Nama : SHAFIRA DWIPUTRI  
NIM : 6703170069  
Pembimbing Proyek Akhir : ANAK AGUNG GDE AGUNG, S.T., M.M.  
FITRI SUKMAWATI, S.E., Ak., M.M.  
Judul Proyek Akhir : APLIKASI BERBASIS WEB UNTUK PENGELOLAAN ASET TETAP DENGAN MENGGUNAKAN METODE PENYUSUTAN GARIS LURUS (STUDI KASUS : BALAI BESAR TEKSTIL, BANDUNG)



Nama : AGLY HISYAM AUFANDRY  
NIM : 6703174103  
Pembimbing Proyek Akhir : ANAK AGUNG GDE AGUNG, S.T., M.M.  
RENNY SUKAWATI, S.E., M.M.  
Judul Proyek Akhir : APLIKASI BERBASIS WEB UNTUK PENGGAJIAN DAN PERHITUNGAN PPH PASAL 21 (STUDI KASUS DI PT. CIC CONSULTING)



Nama : RIFDAH AULIA SANCHIA DITA  
NIM : 6703181052  
Pembimbing Proyek Akhir : RENNY SUKAWATI, S.E., M.M.  
MARWANTO RAHMATULOH, S.T., MT  
Judul Proyek Akhir : APLIKASI BERBASIS WEB UNTUK PENCATATAN BIAYA BAHAN BAKU, BIAYA TENAGA KERJA, DAN BIAYA OVERHEAD PABRIK (STUDI KASUS : CV OEI CAKE BENGKULU)



Nama : M. GALANG FATHIRKINA  
NIM : 6703183054  
Pembimbing Proyek Akhir : DR. NELSI WISNA, S.E., M.Si.  
MONTERICO ADRIAN, S.T., M.T  
Judul Proyek Akhir : APLIKASI PEMBAYARAN KEUANGAN KOMITE MENGGUNAKAN PAYMENT GATEWAY (STUDI KASUS : SMA NEGERI 1 BINJAI)



Nama : ROYNES RICO NANDANAEL NAINGGOLAN  
NIM : 6703183076  
Pembimbing Proyek Akhir : ASTI WIDAYANTI, S.Si., M.T.  
IMM IRMAN HARIMAN, S.T., M.T.  
Judul Proyek Akhir : APLIKASI BERBASIS WEB PENYEWAAN MOBIL (STUDI KASUS CV. MITRA GARASINDO, BANDUNG, JAWA BARAT)



Nama : MALIK FATHURROHIMI  
NIM : 6703184026  
Pembimbing Proyek Akhir : IRNA YUNIAR, S.T., M.A.B.  
ROCHMAWATI, S.T., M.T.  
Judul Proyek Akhir : APLIKASI BERBASIS WEB UNTUK TRANSAKSI PENJUALAN PADA PERUSAHAAN TEKSTIL (STUDI KASUS : SAMANAH TEXTILE, BANDUNG, JAWA BARAT)



Nama : DIMAS TANADI  
NIM : 6703184039  
Pembimbing Proyek Akhir : RENNY SUKAWATI, S.E., M.M.  
IMM IRMAN HARIMAN, S.T., M.T.  
Judul Proyek Akhir : APLIKASI BERBASIS WEB UNTUK MENCATAT PENJUALAN ATAU PRE ORDER PADA MEBEULER (STUDI KASUS: PD. TEGUH JAYA MEBEL, GARUT)



Nama : TIARA PARAMITHA ISRAN  
NIM : 6703190007  
Pembimbing Proyek Akhir : RENNY SUKAWATI, S.E., M.M.  
IRNA YUNIAR, S.T., M.A.B.  
Judul Proyek Akhir : APLIKASI MARKETPLACE MODUL PENCATATAN KAS MASUK, KAS KELUAR, DAN PENYUSUNAN LAPORAN KEUANGAN (STUDI KASUS DI BUMDES BOJONGSOANG, BANDUNG)



Nama : GITA NURUL UTAMI  
NIM : 6703190008  
Pembimbing Proyek Akhir : ANAK AGUNG GDE AGUNG, S.T., M.M.  
ROCHMAWATI, S.T., M.T.  
Judul Proyek Akhir : APLIKASI BERBASIS WEB PENDATAAN SISWA DAN PERHITUNGAN BIAYA REGISTRASI (STUDI KASUS: NATIONAL ENGLISH CENTER (NEC) CIMANGGIS )



Nama : SARAH SHafa ADZKIYA  
NIM : 6703190009  
Pembimbing Proyek Akhir : RASWYSHNOE BOING K, S.E., M.M.  
KASTAMAN, S.T., M.M.  
Judul Proyek Akhir : APLIKASI BERBASIS WEB UNTUK PERHITUNGAN DAN PENCATATAN SISA HASIL USAHA DENGAN PENDEKATAN KONTRIBUSI PENJUALAN (STUDI KASUS: KOPERASI PETERNAK SAPI BANDUNG UTARA, LEMBANG)



Nama : APRITA HANDAYANI MANALU  
NIM : 6703190029  
Pembimbing Proyek Akhir : ANAK AGUNG GDE AGUNG, S.T., M.M.  
FITRI SUKMAWATI, S.E., Ak., M.M.  
Judul Proyek Akhir : SISTEM INFORMASI INVENTARIS GUDANG PADA TOKO WINA MENGGUNAKAN METODE PENGENDALIAN PERSEDIAAN FIFO (STUDI KASUS PADA TOKO KELONTONG WINA, BENGKALIS RIAU, PEKANBARU)



Nama : YULIA TRIFANA PANJAITAN  
NIM : 6703190030  
Pembimbing Proyek Akhir : IRNA YUNIAR, S.T., M.A.B.  
RENNY SUKAWATI, S.E., M.M.  
Judul Proyek Akhir : APLIKASI BERBASIS WEB UNTUK PENJUALAN, PEMBELIAN DAN PERSEDIAAN OBAT MENGGUNAKAN METODE FIFO (STUDI KASUS : APOTEK LAMHOT, SIMALUNGUN)



Nama : YANCE NATALIA SITO  
NIM : 6703190036  
Pembimbing Proyek Akhir : ANAK AGUNG GDE AGUNG, S.T., M.M.  
RENNY SUKAWATI, S.E., M.M.  
Judul Proyek Akhir : APLIKASI BERBASIS WEB UNTUK PEMBELIAN DAN PENGELOLAAN PERSEDIAAN BAHAN BANGUNAN MENGGUNAKAN METODE AVERAGE (STUDI KASUS CAHAYA ABADI, BEKASI).



Nama : SYIFA DIANA PUTRI  
NIM : 6703190037  
Pembimbing Proyek Akhir : ASTI WIDAYANTI, S.Si., M.T.  
IRNA YUNIAR, S.T., M.A.B.  
Judul Proyek Akhir : APLIKASI KEUANGAN PERUSAHAAN MENUFAKTUR FASHION: MODUL PRODUKSI DENGAN METODE JOB ORDER COSTING (STUDI KASUS CV SAUDARA MULYA BERSAMA, BANDUNG)



## Program Studi D3 Sistem Informasi Akutansi



Nama : ANTI NUR FATIMAH  
NIM : 6703190042  
Pembimbing Proyek Akhir : ANAK AGUNG GDE AGUNG, S.T., M.M.  
FITRI SUKMAWATI, S.E., Ak., M.M.  
Judul Proyek Akhir : APLIKASI BERBASIS WEB UNTUK  
PENCATATAN PEMBELIAN TUNAI DAN  
PERSEDIAAN DENGAN METODE FIFO  
(STUDI KASUS TOKO AHS HARAHAP  
MEDAN)



Nama : ANDANA WARIH WUKIR BISANTO  
NIM : 6703190044  
Pembimbing Proyek Akhir : KASTAMAN, S.T., M.M.  
FITRI SUKMAWATI, S.E., Ak., M.M.  
Judul Proyek Akhir : APLIKASI BERBASIS WEB UNTUK  
MENCATAT KEHADIRAN KARYAWAN  
MENGUNAKAN RFID DAN  
MENGHITUNG PENGGAJIAN  
BERDASARKAN REKAP ABSENSI



Nama : DONNA E NAIBAHO  
NIM : 6703190067  
Pembimbing Proyek Akhir : RENNY SUKAWATI, S.E., M.M.  
IMM IRMAN HARIMAN, S.T., M.T.  
Judul Proyek Akhir : APLIKASI BERBASIS WEB UNTUK  
PENCATATAN, PENERIMAAN, DAN  
PENGLUARAN KAS (STUDI KASUS : UPT  
SMAN 1, SUMBUL)



Nama : DJIREH MAGDALENA BUTARBUTAR  
NIM : 6703190069  
Pembimbing Proyek Akhir : RENNY SUKAWATI, S.E., M.M.  
KASTAMAN, S.T., M.M.  
Judul Proyek Akhir : APLIKASI BERBASIS WEB UNTUK  
PENCATATAN TRANSAKSI PEMBELIAN  
BAHAN BAKU PADA COFFEE SHOP (STUDI  
KASUS DI KOPI YOR, MEDAN)



Nama : GRACIELLA GLORYANDA BR.SARAGI  
NIM : 6703190072  
Pembimbing Proyek Akhir : Dr. TORA FAHRUDIN, S.T., M.T.  
Dr. NELSI WISNA, S.E., M.Si.  
Judul Proyek Akhir : APLIKASI BERBASIS WEB UNTUK  
PENJUALAN HASIL PRODUKSI  
PERKEBUNAN KELAPA SAWIT (STUDI  
KASUS : CV. JABA PALM MANDIRI,  
ASAHAN, SUMATERA UTARA)



Nama : SAFFA AULYA PUTRI  
NIM : 6703190073  
Pembimbing Proyek Akhir : IRNA YUNIAR, S.T., M.A.B.  
ROCHMAWATI, S.T., M.T.  
Judul Proyek Akhir : APLIKASI BERBASIS WEB UNTUK  
PENGELOLAAN PENGHIMPUNAN DAN  
PENYALURAN DANA INFAQ, FIDYAH, DAN  
WAKAF (STUDI KASUS DI LAZIS SYAMSUL  
'ULUM UNIVERSITAS TELKOM, BANDUNG)



Nama : NADIA ULFIYANTI RUSLI  
NIM : 6703190074  
Pembimbing Proyek Akhir : ANAK AGUNG GDE AGUNG, S.T., M.M.  
ROCHMAWATI, S.T., M.T.  
Judul Proyek Akhir : APLIKASI PENGELOLAAN KELAS DAN  
PERHITUNGAN GAJI KARYAWAN (STUDI  
KASUS: NATIONAL ENGLISH CENTER (NEC)  
CIMANGGIS)



Nama : RITA NOVITASARI  
NIM : 6703190078  
Pembimbing Proyek Akhir : KASTAMAN, S.T., M.M.  
FITRI SUKMAWATI, S.E., Ak., M.M.  
Judul Proyek Akhir : APLIKASI BERBASIS WEB UNTUK  
PEMBELIAN PERSEDIAAN BARANG  
MENGUNAKAN METODE FIRST IN FIRST  
OUT (FIFO) (STUDI KASUS TOSERBA  
MARGO MULYO)



Nama : ANDI VIESKA ARDHIA PUTRI  
NIM : 6703190092  
Pembimbing Proyek Akhir : ASTI WIDAYANTI, S.Si., M.T.  
KASTAMAN, S.T., M.M.  
Judul Proyek Akhir : APLIKASI BERBASIS WEB UNTUK  
PENGELOLAAN KEUANGAN PELAYANAN  
JASA PADA PERAWATAN KECANTIKAN  
: MODUL PENERIMAAN KAS (STUDI  
KASUS DI SALON MUSLIMAH, SUMATERA  
SELATAN)



Nama : SUNDARI AZIZAH NURRAHMI  
NIM : 6703191025  
Pembimbing Proyek Akhir : ROCHMAWATI, S.T., M.T.  
Dr. TORA FAHRUDIN, S.T., M.T.  
Judul Proyek Akhir : APLIKASI BERBASIS WEB UNTUK  
PENCATATAN PERSEDIAAN DAN  
PENGELOLAAN PENGIRIMAN PRODUK  
(STUDI KASUS DI TOKO SERBAUNIK,  
JAKARTA)



Nama : SITI SINTAWATI MUNANDAR  
NIM : 6703191066  
Pembimbing Proyek Akhir : IRNA YUNIAR, S.T., M.A.B.  
ROCHMAWATI, S.T., M.T.  
Judul Proyek Akhir : APLIKASI BERBASIS WEB UNTUK  
PENGELOLAAN PENGHIMPUNAN DAN  
PENYALURAN ZAKAT (STUDI KASUS DI  
LAZIS SYAMSUL 'ULUM UNIVERSITAS  
TELKOM, BANDUNG)



Nama : RAISHA SITI NURHALIZA  
NIM : 6703193002  
Pembimbing Proyek Akhir : Dr. NELSI WISNA, S.E., M.Si.  
IMM IRMAN HARIMAN, S.T., M.T.  
Judul Proyek Akhir : APLIKASI BERBASIS WEB UNTUK  
PERHITUNGAN PENJUALAN, PEMBELIAN  
DAN PPN PERSEDIAAN BENGKEL SEPEDA  
MOTOR (STUDI KASUS: PT INDOCIPTA  
KARYA PRADANA, BANDUNG)



Nama : RIZFA NURFARIDA CAROLIN  
NIM : 6703193019  
Pembimbing Proyek Akhir : ROCHMAWATI, S.T., M.T.  
IRNA YUNIAR, S.T., M.A.B.  
Judul Proyek Akhir : APLIKASI MARKETPLACE MODUL  
PENCATATAN PEMBELIAN DAN  
PERSEDIAAN PRODUK, SERTA  
PENGELOLAAN PRODUK DAN  
TOKO (STUDI KASUS DI BUMDES  
BOJONGSOANG, BANDUNG)



Nama : LUTHFI ANISHA  
NIM : 6703193038  
Pembimbing Proyek Akhir : ROCHMAWATI, S.T., M.T.  
IMM IRMAN HARIMAN, S.T., M.T.  
Judul Proyek Akhir : APLIKASI BERBASIS WEB UNTUK  
PENCATATAN PENJUALAN KONSINYASI,  
PEMESANAN PRODUK, DAN  
PENYUSUNAN LAPORAN LABA RUGI PADA  
UMKM CHUBBY, YOGYAKARTA

## Program Studi D3 Sistem Informasi Akutansi



Nama : NOVITA C SIMANJORANG  
NIM : 6703193041  
Pembimbing Proyek Akhir : RENNY SUKAWATI, S.E., M.M.  
IMM IRMAN HARIMAN, S.T., M.T.  
Judul Proyek Akhir : APLIKASI BERBASIS WEB UNTUK  
PENJUALAN PAKAIAN DAN SEPATU  
(STUDI KASUS : PADA IREN  
COLLECTION,SUMBUL)



Nama : SOFIA M. MUNTHE  
NIM : 6703193046  
Pembimbing Proyek Akhir : RENNY SUKAWATI, S.E., M.M.  
IMM IRMAN HARIMAN, S.T., M.T.  
Judul Proyek Akhir : APLIKASI BERBASIS WEB UNTUK  
PENCATATAN PENERIMAAN DAN  
PENGLUARAN KAS (STUDI KASUS : PADA  
CLARA SALON,SIDIKALANG )



Nama : DIAN KARTIKA SILABAN  
NIM : 6703193061  
Pembimbing Proyek Akhir : ANAK AGUNG GDE AGUNG, S.T., M.M.  
FITRI SUKMAWATI, S.E.,Ak., M.M.  
Judul Proyek Akhir : APLIKASI PENCATATAN PENJUALAN DAN  
PENYUNAN LAPORAN LABA RUGI  
BERBASIS WEB (STUDI KASUS DI TOKO  
KELONTONG WINA, PEKANBARU)



Nama : FAUZIA AUDRI JULIAR  
NIM : 6703193095  
Pembimbing Proyek Akhir : DR TORA FAHRUDIN, S.T., M.T.  
DR. NELSI WISNA, S.E., M.Si.  
Judul Proyek Akhir : APLIKASI LAYANAN RESTORAN CERDAS  
BERBASIS WEB UNTUK REKOMENDASI  
MENU DENGAN TEKNIK CLUSTERING  
DATA MINING (STUDI KASUS: AHADIAT  
HOTEL, BANDUNG)



Nama : RAMA MARINA  
NIM : 6703194001  
Pembimbing Proyek Akhir : ROCHMAWATI, S.T., M.T.  
IMM IRMAN HARIMAN, S.T., M.T.  
Judul Proyek Akhir : APLIKASI BERBASIS WEB PEMBELIAN  
BAHAN BAKU PEMBUATAN  
COKELAT, KERAJINAN AKSESORI,  
DAN PENGELOLAAN PERSEDIAAN  
MENGUNAKAN METODE FIFO PADA  
UMKM CHUBBY, YOGYAKARTA



Nama : MAYADA MABRUROH DAULAY  
NIM : 6703194014  
Pembimbing Proyek Akhir : ANAK AGUNG GDE AGUNG, S.T., M.M.  
FITRI SUKMAWATI, S.E.,Ak., M.M.  
Judul Proyek Akhir : APLIKASI BERBASIS WEB UNTUK  
PEMESANAN, PENJUALAN, DAN  
PENYUNAN LAPORAN LABA RUGI  
(STUDI KASUS : TOKO AHS PUTRI  
HARAHAP, MEDAN)



Nama : INDA ARVA SYALSADILA PUTRI  
NIM : 6703194015  
Pembimbing Proyek Akhir : DR. NELSI WISNA, S.E., M.Si.  
IMM IRMAN HARIMAN, S.T., M.T.  
Judul Proyek Akhir : APLIKASI BERBASIS WEB UNTUK  
PERHITUNGAN BONUS DAN PPH 21  
(STUDI KASUS PT INDOCIPTA KARYA  
PRADANA, BANDUNG)



Nama : RAVIE HAMIDI RIZALTA  
NIM : 6703194016  
Pembimbing Proyek Akhir : ANAK AGUNG GDE AGUNG, S.T., M.M.  
RENNY SUKAWATI, S.E., M.M.  
Judul Proyek Akhir : APLIKASI BERBASIS WEB UNTUK  
PENJUALAN PRODUK JADI DAN  
PENCATATAN BAHAN BAKU (STUDI KASUS:  
UMKM LONTONG MAMAK, BANDUNG)



Nama : YOWELCY LOVEA JUWIYAN  
NIM : 6703194017  
Pembimbing Proyek Akhir : RENNY SUKAWATI, S.E., M.M.  
IMM IRMAN HARIMAN, S.T., M.T.  
Judul Proyek Akhir : APLIKASI BERBASIS WEB PENCATATAN  
PENGLUARAN KAS UNTUK PRODUK  
KONVEKSI (STUDI KASUS PADA AZL MINE  
DESIGN, BANDUNG)



Nama : MUHAMMAD DAFFA  
NIM : 6703194018  
Pembimbing Proyek Akhir : ROCHMAWATI, S.T., M.T.  
IMM IRMAN HARIMAN, S.T., M.T.  
Judul Proyek Akhir : APLIKASI BERBASIS WEB UNTUK  
PERHITUNGAN HARGA POKOK PRODUKSI  
MENGUNAKAN METODE HARGA POKOK  
PROSES (STUDI KASUS DI KONVEKSI AZL  
MINE DESIGN, BANDUNG)



Nama : MA'RIFAHTUN KHASANAH  
NIM : 6703194020  
Pembimbing Proyek Akhir : RASWYSHNOE BOING K, S.E., M.M.  
ANAK AGUNG GDE AGUNG, S.T., M.M.  
Judul Proyek Akhir : APLIKASI BERBASIS WEB UNTUK  
PENJUALAN, PEMBELIAN DAN  
PEMAKAIAN PAKAN AYAM BERDASARKAN  
USIA AYAM (STUDI KASUS : MITRA  
UNGGAS SONOFFERA FARM, BOGOR,  
JAWA BARAT)



Nama : AMELIA GETTY  
NIM : 6703194021  
Pembimbing Proyek Akhir : ASTI WIDAYANTI, S.Si., M.T.  
IRNA YUNIAR, S.T.,M.A.B.  
Judul Proyek Akhir : APLIKASI KEUANGAN PERUSAHAAN  
MANUFATUR FASHION: MODUL  
PENERIMAAN KAS MENGGUNAKAN  
METODE BASIS AKRUAL (STUDI KASUS: CV  
SAUDARA MULYA BERSAMA, BANDUNG)



Nama : SALSABILA ANDINI  
NIM : 6703194022  
Pembimbing Proyek Akhir : ANAK AGUNG GDE AGUNG, S.T., M.M.  
FITRI SUKMAWATI, S.E.,Ak., M.M.  
Judul Proyek Akhir : APLIKASI BERBASIS WEB UNTUK  
PERHITUNGAN ASET TETAP DAN  
PENCATATAN TRANSAKSI PEMBELIAN  
DENGAN MENGGUNAKAN METODE  
ECONOMIC ORDER QUANTITY (STUDI  
KASUS: TOKO KELONTONG WINA,  
BENGKALIS RIAU, PEKANBARU)



Nama : PUTRI MAWAR MERAH JINGGA  
NIM : 6703194024  
Pembimbing Proyek Akhir : ASTI WIDAYANTI, S.Si., M.T.  
KASTAMAN, S.T., M.M.  
Judul Proyek Akhir : DIGITALISASI PERENCANAAN DAN  
PENCATATAN BIAYA BERDASARKAN JENIS  
TOURING MENGGUNAKAN PENDEKATAN  
VARIABLE COSTING (STUDI KASUS PT.  
TOUREZIA CAKRA INSPIRA, YOGYAKARTA)



## Program Studi D3 Sistem Informasi Akutansi



Nama : FAUZAN MUSYAFSA SADAD SAPUTRA  
NIM : 6703194032  
Pembimbing Proyek Akhir : ASTI WIDAYANTI, S.Si., M.T.  
KASTAMAN, S.T., M.M.  
Judul Proyek Akhir : APLIKASI PENGELOLAAN PENGELUARAN KAS, LAPORAN ARUS KAS, DAN LAPORAN LABA RUGI (STUDI KASUS: PT. TOUREZIA CAKRA INSPIRA, YOGYAKARTA)



Nama : MUTIA NURCAHYAWATI  
NIM : 6703194033  
Pembimbing Proyek Akhir : IRNA YUNIAR, S.T., M.A.B.  
ASTI WIDAYANTI, S.Si., M.T.  
Judul Proyek Akhir : APLIKASI KEUANGAN PERUSAHAAN MANUFAKTUR FASHION: MODUL PENGELUARAN KAS DENGAN METODE BASIS AKRUAL (STUDI KASUS CV SAUDARA MULYA BERSAMA, BANDUNG)



Nama : NAILAH EDELWEIS BUDIMAN  
NIM : 6703194034  
Pembimbing Proyek Akhir : RENNY SUKAWATI, S.E., M.M.  
IMM IRMAN HARIMAN, S.T., M.T.  
Judul Proyek Akhir : APLIKASI BERBASIS WEB UNTUK PENJUALAN PAKAIAN BAJU MUSLIM SECARA GROSIR DAN ECERAN, SERTA PENYUSUNAN LAPORAN LABA RUGI (STUDI KASUS DI KONVEKSI AZL MINE DESIGN, BANDUNG)



Nama : VIONY MOLANDA PUTRI  
NIM : 6703194043  
Pembimbing Proyek Akhir : Dr. NELSI WISNA, S.E., M.Si.  
IMM IRMAN HARIMAN, S.T., M.T.  
Judul Proyek Akhir : APLIKASI BERBASIS WEB UNTUK PERHITUNGAN LAPORAN KEUANGAN (STUDI KASUS PT INDOCIPTA KARYA PRADANA, BANDUNG)



Nama : DEBORA GINTING SUKA  
NIM : 6703194045  
Pembimbing Proyek Akhir : KASTAMAN, S.T., M.M.  
RENNY SUKAWATI, S.E., M.M.  
Judul Proyek Akhir : APLIKASI BERBASIS WEB UNTUK PENCATATAN TRANSAKSI PENJUALAN PADA COFFEE SHOP (STUDI KASUS DI KOPI YOR, MEDAN)



Nama : FEBRIYIA AYU WAHYUNI  
NIM : 6703194048  
Pembimbing Proyek Akhir : ROCHMAWATI, S.T., M.T.  
IMM IRMAN HARIMAN, S.T., M.T.  
Judul Proyek Akhir : APLIKASI BERBASIS WEB PENJADWALAN DAN PERHITUNGAN BIAYA PRODUKSI UNTUK PRODUK COKELAT DAN AKSESORI DENGAN METODE HARGA POKOK PESANAN PADA UMKM CHUBBY, YOGYAKARTA



Nama : DANISSALSA TIARA BALGIS KURNIA  
NIM : 6703194050  
Pembimbing Proyek Akhir : Dr. TORA FAHRUDIN, S.T., M.T.  
Dr. NELSI WISNA, S.E., M.Si.  
Judul Proyek Akhir : APLIKASI LAYANAN RESTORAN CERDAS BERBASIS WEB UNTUK PENCATATAN PEMBELIAN DAN PERSEDIAAN BAHAN BAKU SERTA STOK MENU (STUDI KASUS: AHADIAT HOTEL, BANDUNG)



Nama : ILHAM NUR ILAHI ILYAS  
NIM : 6703194052  
Pembimbing Proyek Akhir : Dr. NELSI WISNA, S.E., M.Si.  
IMM IRMAN HARIMAN, S.T., M.T.  
Judul Proyek Akhir : APLIKASI BERBASIS WEB UNTUK PERHITUNGAN LAPORAN KEUANGAN (STUDI KASUS : DIA OPTIK)



Nama : ARLESZ PUTU DENAR  
NIM : 6703194054  
Pembimbing Proyek Akhir : KASTAMAN, S.T., M.M.  
RASWYSHNOE BOING K, S.E., M.M.  
Judul Proyek Akhir : APLIKASI BERBASIS WEB UNTUK PENGELOLAAN PENGGAJIAN DAN PRESENSI MENGGUNAKAN RFID (STUDI KASUS: KOPERASI PETERNAK SAPI BANDUNG UTARA, LEMBANG)



Nama : INDAH TRI WULANDARI  
NIM : 6703194055  
Pembimbing Proyek Akhir : ROCHMAWATI, S.T., M.T.  
KASTAMAN, S.T., M.M.  
Judul Proyek Akhir : APLIKASI BERBASIS WEB UNTUK PENGELOLAAN PENGHIMPUNAN DAN PENYALURAN DANA INCIDENTAL PROGRAM (STUDI KASUS LAZIS SYAMSUL 'ULUM UNIVERSITAS TELKOM, BANDUNG)



Nama : DYAH AYU INDIASARI  
NIM : 6703194058  
Pembimbing Proyek Akhir : ROCHMAWATI, S.T., M.M.  
KASTAMAN, S.T., M.M.  
Judul Proyek Akhir : APLIKASI BERBASIS WEB UNTUK PENGELOLAAN PENGHIMPUNAN DAN PENYALURAN DANA GROWING PROGRAM (STUDI KASUS DI LAZIS SYAMSUL 'ULUM UNIVERSITAS TELKOM, BANDUNG)



Nama : SITI HAJJAR  
NIM : 6703194060  
Pembimbing Proyek Akhir : KASTAMAN, S.T., M.M.  
RASWYSHNOE BOING K, S.E., M.M.  
Judul Proyek Akhir : APLIKASI BERBASIS WEB POINT OF SALES WASERDA MENGGUNAKAN BARCODE DENGAN METODE PERPETUAL (STUDI KASUS: KOPERASI PETERNAK SAPI BANDUNG UTARA, LEMBANG)



Nama : ARDHYA LUISA BR TARIGAN  
NIM : 6703194062  
Pembimbing Proyek Akhir : Dr. TORA FAHRUDIN, S.T., M.T.  
Dr. NELSI WISNA, S.E., M.Si.  
Judul Proyek Akhir : APLIKASI BERBASIS WEB UNTUK PENENTUAN BIAYA TANAM KELAPA SAWIT (STUDI KASUS: CV. JABA PALM MANDIRI, ASAHAN, SUMATERA UTARA)



Nama : SUWANDI RIZKI FAUZI  
NIM : 6703194064  
Pembimbing Proyek Akhir : IRNA YUNIAR, S.T., M.A.B.  
ASTI WIDAYANTI, S.Si., M.T.  
Judul Proyek Akhir : APLIKASI BERBASIS WEB UNTUK PEMBELIAN DAN PENGELOLAAN UTANG (STUDI KASUS: PT IBARAKI KOGYO HANAN INDONESIA, KAB. BEKASI)



## Program Studi D3 Sistem Informasi Akutansi



Nama : SITI REGINA RAMADHANTY  
NIM : 6703194065  
Pembimbing Proyek Akhir : IRNA YUNIAR, S.T., M.A.B.  
ASTI WIDAYANTI, S.Si., M.T.  
Judul Proyek Akhir : APLIKASI KEUANGAN PERUSAHAAN MANUFAKTUR FASHION: MODUL PERSEDIAAN BERBASIS ECONOMIC ORDER QUANTITY (STUDI KASUS CV SAUDARA MULYA BERSAMA, BANDUNG)



Nama : CAMELIA NEURON FACHRYA  
NIM : 6703194068  
Pembimbing Proyek Akhir : ASTI WIDAYANTI, S.Si., M.T.  
KASTAMAN, S.T., M.M.  
Judul Proyek Akhir : APLIKASI BERBASIS WEB UNTUK PENGELOLAAN KEUANGAN PELAYANAN JASA PADA PERAWATAN KECANTIKAN : MODUL PENGELUARAN KAS (STUDI KASUS DI SALON MUSLIMAH, SUMATERA SELATAN)



Nama : SAMIRA  
NIM : 6703194076  
Pembimbing Proyek Akhir : ANAK AGUNG GDE AGUNG, S.T., M.M.  
RENNY SUKAWATI, S.E., M.M.  
Judul Proyek Akhir : APLIKASI BERBASIS WEB UNTUK PENCATATAN PENDAPATAN DAN PENGELUARAN DENGAN MENGGUNAKAN METODE CASH BASIS (STUDI KASUS: PONDOK PESANTREN MAHASISWA ROUDHOTUL JANNAH, BANDUNG)



Nama : ALFINA OKTAVIANI  
NIM : 6703194079  
Pembimbing Proyek Akhir : RENNY SUKAWATI, S.E., M.M.  
IRNA YUNIAR, S.T., M.A.B.  
Judul Proyek Akhir : APLIKASI MARKETPLACE MODUL RETUR PENJUALAN DAN CUSTOMER RELATIONSHIP MANAGEMENT (STUDI KASUS DI BUMDES BOJONGSOANG, BANDUNG)



Nama : ANNISA ARDILLAH  
NIM : 6703194080  
Pembimbing Proyek Akhir : Dr. TORA FAHRUDIN, S.T., M.T.  
Dr. NELSI WISNA, S.E., M.Si.  
Judul Proyek Akhir : APLIKASI WEB UNTUK GALERI CERDAS BERBASIS TREND PRODUK DAN PENJUALAN MELALUI PAMERAN (STUDI KASUS: UMMK PURIUTAMI, BANDUNG)



Nama : KATHRINE MALONA ANASTASIA MATONDANG  
NIM : 6703194081  
Pembimbing Proyek Akhir : RENNY SUKAWATI, S.E., M.M.  
IMM IRMAN HARIMAN, S.T., M.T.  
Judul Proyek Akhir : APLIKASI BERBASIS WEB UNTUK PENGELOLAAN PENJUALAN DAN PERSEDIAAN PRODUK MINUMAN KEMASAN (STUDI KASUS : PADA PT PABRIK ES,SIANTAR)



Nama : TERY YULIANI  
NIM : 6703194082  
Pembimbing Proyek Akhir : ROCHMAWATI, S.T., M.T.  
IRNA YUNIAR, S.T., M.A.B.  
Judul Proyek Akhir : APLIKASI MARKETPLACE MODUL PENJUALAN PRODUK DAN SISTEM PEMBAYARAN MENGGUNAKAN METODE PAYMENT GATEWAY (STUDI KASUS DI BUMDES BOJONGSOANG, BANDUNG)



Nama : TAKRIMIA HANIFATU AFIFAH  
NIM : 6703194083  
Pembimbing Proyek Akhir : Dr. TORA FAHRUDIN, S.T., M.T.  
Dr. NELSI WISNA, S.E., M.Si.  
Judul Proyek Akhir : APLIKASI WEB UNTUK PENERAPAN TARGET COSTING DALAM PERHITUNGAN BIAYA PRODUKSI BERDASARKAN METODE JOB ORDER COSTING (STUDI KASUS: UMMK PURI UTAMI, BANDUNG)



Nama : FRADANA YUDISTIYA ALDIYANSA  
NIM : 6703194084  
Pembimbing Proyek Akhir : ROCHMAWATI, S.T., M.T.  
IRNA YUNIAR, S.T., M.A.B.  
Judul Proyek Akhir : APLIKASI MARKETPLACE MODUL PENGELOLAAN PENGIRIMAN BARANG (STUDI KASUS DI BUMDES BOJONGSOANG, BANDUNG)



Nama : MUHAMMAD MAULANA TRISAKTI  
NIM : 6703194085  
Pembimbing Proyek Akhir : Dr. NELSI WISNA, S.E., M.Si.  
IMM IRMAN HARIMAN, S.T., M.T.  
Judul Proyek Akhir : APLIKASI BERBASIS WEB UNTUK PERHITUNGAN PENJUALAN, PEMBELIAN DAN PPN PERSEDIAAN SEPEDA MOTOR (STUDI KASUS PT INDOCIPTA KARYA PRADANA, BANDUNG)



Nama : HARVIAN RIFKI BAJAKASA  
NIM : 6703194088  
Pembimbing Proyek Akhir : ASTI WIDAYANTI, S.Si., M.T.  
ANAK AGUNG GDE AGUNG, S.T., M.M.  
Judul Proyek Akhir : APLIKASI BERBASIS WEB PENGELOLAAN PENJUALAN DAN PEMBELIAN MAINAN (STUDI KASUS: CV KARYA MANDIRI, BOYOLALI)





## Program Studi D4 Teknologi Rekayasa Multimedia



Nama : IRVAN FAIZ  
NIM : 7708162102  
Pembimbing Laporan Akhir: YAHDI SIRADI, S.T., M.T.  
ANANG SULARSA, S.T., M.T.  
Judul Laporan Akhir : PEMBUATAN VIRTUAL TOUR FAKULTAS ILMU TERAPAN MENGGUNAKAN FITUR NPC DOSEN PADA SERVER TEL-U CRAFT DENGAN BASIS PLATFORM MINECRAFT MULTIPLAYER



Nama : ADNAN BANAWI  
NIM : 7708162116  
Pembimbing Laporan Akhir: AGUS PRATONDO, S.T., M.T., Ph.D  
ANANG SULARSA, S.T., M.T.  
Judul Laporan Akhir : PEMBANGUNAN DESAIN UI/UX PADA GAME TEMATIK UNTUK SISWA SEKOLAH DASAR



Nama : RIZAL SUSANTO SIHITE  
NIM : 7708164003  
Pembimbing Laporan Akhir: ADY PURNA KURNIAWAN, S.T., M.T.  
YAHDI SIRADI, S.T., M.T.  
Judul Laporan Akhir : PENERAPAN DESAIN MULTIMEDIA SEBAGAI SARANA INFORMASI HUMAS POLRES HUMBABHAS



Nama : NEVELIA KHAIRATUL MARDHIYAH  
NIM : 7708164085  
Pembimbing Laporan Akhir: ADY PURNA KURNIAWAN, S.T., M.T.  
ENTIK INSANUDIN, S.T., M.T.  
Judul Laporan Akhir : PEMBUATAN WEBSITE E-COMMERCE KHUSUS TAS DENGAN KOMBINASI 3D MODELING DAN AUGMENTED REALITY



Nama : RADEN FATHURRACHMAN AJIPUTRA  
NIM : 7708170076  
Pembimbing Laporan Akhir: FERY PRASETYANTO, ST, MT  
RIKMAN AHERLIWAN RUDAWAN, M.Kom  
Judul Laporan Akhir : PEMBUATAN FITUR AUGMENTED REALITY APLIKASI PROSES PELAYANAN JASA PT. BALAI BESAR BAHAN DAN BARANG TEKNIK (B4T) BERBASIS UNITY



Nama : YOGA ASPRIYANTO  
NIM : 7708173005  
Pembimbing Laporan Akhir: APRIANTI PUTRI SUJANA, S.Kom., M.T.  
RIKMAN AHERLIWAN RUDAWAN, M.Kom  
Judul Laporan Akhir : RANCANG BANGUN APLIKASI INFORMASI PENGIJIAN KENDARAAN BERBASIS AUGMENTED REALITY (STUDI KASUS DINAS PERHUBUNGAN KOTA JAKARTA)



Nama : DEAN TRAJA FARIZQULLAH  
NIM : 7708174013  
Pembimbing Laporan Akhir: YAHDI SIRADI, S.T., M.T.  
RIKMAN AHERLIWAN RUDAWAN, M.Kom  
Judul Laporan Akhir : PERANCANGAN NPC DAN MINI GAMES PADA WORLD FAKULTAS TEKNIK ELEKTRO DENGAN PLATFORM MINECRAFT UNTUK TEL-U CRAFT



Nama : ALAM FAUZI GUMILAR  
NIM : 7708174093  
Pembimbing Laporan Akhir: YAHDI SIRADI, S.T., M.T.  
RIKMAN AHERLIWAN RUDAWAN, M.Kom  
Judul Laporan Akhir : PERANCANGAN DUNIA MINECRAFT DARI BANGUNAN FAKULTAS TEKNIK ELEKTRO TELKOM UNIVERSITY BESERTA INTERAKSINYA UNTUK PENGEMBANGAN TEL-U CRAFT



Nama : RICO NOFTAH ADRIANSYAH  
NIM : 7708180001  
Pembimbing Laporan Akhir: FERY PRASETYANTO, ST, MT  
YAHDI SIRADI, S.T., M.T.  
Judul Laporan Akhir : PENGENALAN HEWAN PURBA BERBASIS AUGMENTED REALITY



Nama : MELINDA SUCI NOVANI  
NIM : 7708180013  
Pembimbing Laporan Akhir: APRIANTI PUTRI SUJANA, S.Kom., M.T.  
ADY PURNA KURNIAWAN, S.T., M.T.  
Judul Laporan Akhir : PERANCANGAN DESAIN KONTEN INSTAGRAM SKINGEN-ME SEBAGAI MEDIA EDUKASI DAN PROMOSI



Nama : RAMA TRIJAYA KUSUMA  
NIM : 7708180027  
Pembimbing Laporan Akhir: RIKMAN AHERLIWAN RUDAWAN, M.Kom  
YAHDI SIRADI, S.T., M.T.  
Judul Laporan Akhir : PEMBANGUNAN VIRTUAL TOUR 3D BERBASIS WEBGL UNTUK MEDIA STATIC MAP PT ANGKASA PURA II (PERSERO)



Nama : MOCHAMMAD RAAFI DWI NUGRAHA  
NIM : 7708180028  
Pembimbing Laporan Akhir: ANANG SULARSA, S.T., M.T.  
YAHDI SIRADI, S.T., M.T.  
Judul Laporan Akhir : PEMBUATAN GAME 2D SEBAGAI SARANA PEMBELAJARAN RAMBU LALU LINTAS



Nama : FERDI IRAWAN  
NIM : 7708180032  
Pembimbing Laporan Akhir: Dr. ISMAIL, S.Si., M.T.  
FERY PRASETYANTO, ST, MT  
Judul Laporan Akhir : PENGEMBANGAN WEBSITE 360 UNTUK PENGENALAN LINGKUNGAN FAKULTAS ILMU TERAPAN



Nama : MARTIN CHARIS ELEOS  
NIM : 7708180038  
Pembimbing Laporan Akhir: ADY PURNA KURNIAWAN, S.T., M.T.  
RIKMAN AHERLIWAN RUDAWAN, M.Kom  
Judul Laporan Akhir : DESAIN TAMPLILAN ANTARMUKA APLIKASI PERMAINAN KLASIFIKASI MAKLUK HIDUP PADA KELAS VII IPA SMP NEGERI 3 BALEENDAH

## Program Studi D4 Teknologi Rekayasa Multimedia



Nama : ANNABILLA NUR SYIFA NUZLUL HAZINA  
NIM : 7708180041  
Pembimbing Laporan Akhir: RIO KORIO UTORO, S.KOM., MT  
FERY PRASETYANTO, ST, MT  
Judul Laporan Akhir : PEMBUATAN ANTARMUKA APLIKASI  
SIMULASI UJIAN SERTIFIKASI INTERAKTIF  
UNTUK PENDIDIKAN BAHASA JERMAN DI  
GERMANY INDONESIA PROFESSIONAL



Nama : LATASYA AMIERA KYLENA  
NIM : 7708180042  
Pembimbing Laporan Akhir: RIO KORIO UTORO, S.KOM., MT  
APRIANTI PUTRI SUJANA, S.Kom., M.T.  
Judul Laporan Akhir : IMPLEMENTASI TRACKING FILTER  
PERTANYAAN KUIS SAMBUNG LAGU  
PADA INSTAGRAM DENGAN TEKNOLOGI  
AUGMENTED REALITY BERBASIS IOS/  
OS UNTUK PROMOSI PRODUKSI MUSIK  
HAIFA AZZURA MORITZA MUSIC SERIES  
MANAGEMENT



Nama : AZHAR INTAN JAISY  
NIM : 7708180058  
Pembimbing Laporan Akhir: ADY PURNA KURNIAWAN, S.T., M.T.  
RIKMAN AHERLIWAN RUDAWAN, M.Kom  
Judul Laporan Akhir : PERANCANGAN APLIKASI PERMAINAN  
KLASIFIKASI MAKHLUK HIDUP PADA  
KELAS VII IPA SMP NEGERI 3 BALEENDAH



Nama : RIZA NAUVAL NATANEGARA  
NIM : 7708180070  
Pembimbing Laporan Akhir: DUDDY SOEGIARTO, S.T., M.T.  
APRIANTI PUTRI SUJANA, S.Kom., M.T.  
Judul Laporan Akhir : PENGEMBANGAN APLIKASI SIEDI  
(SISTEM INFORMASI ELEKTRONIK  
DAERAH IRIGASI) SEBAGAI BANK DATA  
PEMBANGUNAN IRIGASI DI INDONESIA



Nama : JULISSASS  
NIM : 7708180095  
Pembimbing Laporan Akhir: FERY PRASETYANTO, ST, MT  
APRIANTI PUTRI SUJANA, S.Kom., M.T.  
Judul Laporan Akhir : APLIKASI AUGMENTED REALITY (AR)  
UNTUK PENGENALAN MAKANAN KHAS  
INDONESIA



Nama : BAGASKARA ACHMAD ZAKY  
NIM : 7708180096  
Pembimbing Laporan Akhir: RIO KORIO UTORO, S.KOM., MT  
ANANG SULARSA, S.T., M.T.  
Judul Laporan Akhir : PENGEMBANGAN APLIKASI SITUS  
SCHOLE FITRAH UNTUK PEMBELAJARAN  
DARING BERBASIS KEARIFAN LOKAL DAN  
HIDROPONIK PINTAR



Nama : FAUZI HIZBULLAH  
NIM : 7708180097  
Pembimbing Laporan Akhir: ADY PURNA KURNIAWAN, S.T., M.T.  
TAFTA ZANI, M.T.  
Judul Laporan Akhir : IMPLEMENTASI METODE MULTI MARKER  
AUGMENTED REALITY PADA APLIKASI  
SIMULASI PENGENALAN RAMBU LALU  
LINTAS



Nama : MUHAMMAD ANDHIKA RAHMANI  
NIM : 7708180116  
Pembimbing Laporan Akhir: YAHDI SIRADJ, S.T., M.T.  
ANANG SULARSA, S.T., M.T.  
Judul Laporan Akhir : PERANCANGAN UI/UX GAME EDUKASI 2D  
RAMBU LALU LINTAS



Nama : SILFANIA MAULIDA  
NIM : 7708181012  
Pembimbing Laporan Akhir: RIO KORIO UTORO, S.KOM., MT  
APRIANTI PUTRI SUJANA, S.Kom., M.T.  
Judul Laporan Akhir : IMPLEMENTASI FILTER DAN TONE  
KAMERA INSTAGRAM DENGAN  
TEKNOLOGI AUGMENTED REALITY  
BERBASIS IOS/OS UNTUK PROMOSI  
PRODUKSI MUSIK HAIFA AZZURA PADA  
MORITZA MUSIC SERIES



Nama : ARSIL QODRYANTHA  
NIM : 7708181018  
Pembimbing Laporan Akhir: RIKMAN AHERLIWAN RUDAWAN, M.Kom  
ANANG SULARSA, S.T., M.T.  
Judul Laporan Akhir : PEMBANGUNAN SISTEM PENGAWASAN  
CERDAS DENGAN VISUALISASI 3D



Nama : TEGUH AINUL DARAJAT  
NIM : 7708181033  
Pembimbing Laporan Akhir: AGUS PRATONDO, S.T., M.T., Ph.D  
FERY PRASETYANTO, ST, MT  
Judul Laporan Akhir : PENERAPAN FITUR FACE RECOGNITION  
DAN EKSTRAKSI DATA DARI CITRA KTP  
PADA SISTEM INFORMASI PENERIMAAN  
TAMU DI PT. CILEGON FABRICATORS



Nama : ICHSAN STING  
NIM : 7708181034  
Pembimbing Laporan Akhir: DUDDY SOEGIARTO, S.T., M.T.  
Dr. ISMAIL, S.Si., M.T.  
Judul Laporan Akhir : OTOMATISASI DAN PENGELOLAAN  
KONFIGURASI GAME SERVER  
MENGUNAKAN ANSIBLE



Nama : MOHAMMAD ILHAM ALFARIZQI  
NIM : 7708181057  
Pembimbing Laporan Akhir: RIO KORIO UTORO, S.KOM., MT  
FERY PRASETYANTO, ST, MT  
Judul Laporan Akhir : PERANCANGAN DAN IMPLEMENTASI  
BACK END APLIKASI PEMESANAN  
MAKANAN BERBASIS WEB DI KAFE  
ANGKRINGAN CAHSAIKI



Nama : YANFA NUR FARABI  
NIM : 7708181068  
Pembimbing Laporan Akhir: RIO KORIO UTORO, S.KOM., MT  
FERY PRASETYANTO, ST, MT  
Judul Laporan Akhir : PERANCANGAN DAN IMPLEMENTASI  
FRONT-END APLIKASI PEMESANAN  
MAKANAN BERBASIS WEB DI KAFE  
ANGKRINGAN CAHSAIKI



## Program Studi D4 Teknologi Rekayasa Multimedia



Nama : MUHAMMAD FAIKAR FIRAS  
NIM : 7708181089  
Pembimbing Laporan Akhir: ADY PURNA KURNIAWAN, S.T., M.T.  
YAHDI SIRADJ, S.T., M.T.  
Judul Laporan Akhir : PERANCANGAN VIRTUAL BASED  
LEARNING DALAM PEMBELAJARAN PT.  
TELKOM INDONESIA



Nama : CLIFF ANTHONY TASLIMAN  
NIM : 7708181106  
Pembimbing Laporan Akhir: ISMAIL, S.Si., M.T.  
TAFTA ZANI, M.T.  
Judul Laporan Akhir : APLIKASI MULTIMEDIA INTERAKTIF  
UNTUK PEMBELAJARAN PERKALIAN  
MATRIKS 3 X 3



Nama : RAHMA AULIA DWIANI  
NIM : 7708183004  
Pembimbing Laporan Akhir: RIKMAN AHERLIWAN RUDAWAN, S.T.,  
M.Kom  
YAHDI SIRADJ, S.T., M.T.  
Judul Laporan Akhir : PEMBANGUNAN VIRTUAL TOUR 3D  
BERBASIS WEBGL UNTUK MEDIA  
WAYFINDING PT ANGKASA PURA II  
(PERSERO)



Nama : DIMAS YUDHITYA HENDRIANSYAH  
NIM : 7708183019  
Pembimbing Laporan Akhir: YAHDI SIRADJ, S.T., M.T.  
ADY PURNA KURNIAWAN, S.T., M.T.  
Judul Laporan Akhir : PEMBUATAN VIRTUAL REALITY 360  
BERUPA DESAIN ANTAR MUKA DAN  
VIRTUAL TOUR 360 PADA PAVILIUN  
BANDUNG UNTUK DISBUDPAR KOTA  
BANDUNG



Nama : MUHAMAD RIZKY WIDIYANTO  
NIM : 7708183029  
Pembimbing Laporan Akhir: RIKMAN AHERLIWAN RUDAWAN, M.Kom  
ADY PURNA KURNIAWAN, S.T., M.T.  
Judul Laporan Akhir : PERANCANGAN APLIKASI VIRTUAL  
LEARNING MENGENAL JENIS HEWAN  
MENGUNAKAN DASAR EKOLOGI HEWAN  
UNTUK SISWA SEKOLAH DASAR NEGERI  
PELITA KARYA 2



Nama : AUDREY FEBRIANTI  
NIM : 7708183036  
Pembimbing Laporan Akhir: RIO KORIO UTORO, S.KOM., MT  
APRIANTI PUTRI SUJANA, S.Kom., M.T.  
Judul Laporan Akhir : IMPLEMENTASI ANIMASI 2D FACE  
TRACKING INSTAGRAM DENGAN  
TEKNOLOGI AUGMENTED REALITY  
BERBASIS IOS/OS UNTUK PROMOSI  
PRODUKSI MUSIK HAIFA AZZURA PADA  
MORITZA MUSIC SERIES



Nama : SALVA OCTAVIANA  
NIM : 7708183043  
Pembimbing Laporan Akhir: ISMAIL, S.Si., M.T.  
FERY PRASETYANTO, ST, MT  
Judul Laporan Akhir : PERANCANGAN UI/UX UNTUK WEBSITE  
PT MIKATA TRANSPORTASI LOGISTIK



Nama : GUNAWAN WIBISONO  
NIM : 7708183044  
Pembimbing Laporan Akhir: RIO KORIO UTORO, S.KOM., MT  
TAFTA ZANI, M.T.  
Judul Laporan Akhir : ADITY MULTIMEDIA PROGRAM  
JURNALISME DI PT. ARAH DUNIA TELEVISI



Nama : SYAFIRA LAILA RAMADHANI  
NIM : 7708183066  
Pembimbing Laporan Akhir: ENTIK INSANUDIN, S.T., M.T.  
TAFTA ZANI, M.T.  
Judul Laporan Akhir : PERANCANGAN UI/UX DESIGN  
UNTUK FITUR LOGISTIK PADA FITUR  
PENGINTEGRASIAN DENGAN LOGISTIK  
DAN MARKETPLACE DI APLIKASI  
KREALOGI



Nama : NURUL ZAHIDAH  
NIM : 7708183067  
Pembimbing Laporan Akhir: ADY PURNA KURNIAWAN, S.T., M.T.  
APRIANTI PUTRI SUJANA, S.Kom., M.T.  
Judul Laporan Akhir : DESAIN DAN IMPLEMENTASI KONTEN  
DIGITAL PADA SOSIAL MEDIA INSTAGRAM  
OK OCE YOUTH



Nama : MUHAMMAD PANGGIETA WASTU  
NIM : 7708183078  
Pembimbing Laporan Akhir: RIO KORIO UTORO, S.KOM., MT  
FERY PRASETYANTO, ST, MT  
Judul Laporan Akhir : PEMBUATAN APLIKASI SIMULASI  
UNTUK SERTIFIKASI INTERAKTIF UNTUK  
PENDIDIKAN BAHASA JERMAN DI  
GERMANY INDONESIA PROFESSIONAL



Nama : HILMI BAHRUL HAMZAH  
NIM : 7708183080  
Pembimbing Laporan Akhir: APRIANTI PUTRI SUJANA, S.Kom., M.T.  
ISMAIL, S.Si., M.T.  
Judul Laporan Akhir : IMPLEMENTASI MOTION GRAPHIC  
UNTUK KUALITAS VIDEO KEGIATAN  
PENYULUHAN VAKSINASI DI UNIVERSITAS  
GADJAH MADA (STUDI KASUS : PT. SEVEN  
INC.)



Nama : MUHAMMAD RIFKI FAISAL  
NIM : 7708183081  
Pembimbing Laporan Akhir: APRIANTI PUTRI SUJANA, S.Kom., M.T.  
RIKMAN AHERLIWAN RUDAWAN, M.Kom  
Judul Laporan Akhir : IMPLEMENTASI VISUAL DAN UI/UX  
APLIKASI PERMAINAN LABIRIN UNTUK  
EDUKASI PEMBELAJARAN BAHASA  
INGGRIS UNTUK SMA/IT UMMUL QURO  
BOGOR



Nama : ALDY RIZKI PERMADI  
NIM : 7708183082  
Pembimbing Laporan Akhir: YAHDI SIRADJ, S.T., M.T.  
FERY PRASETYANTO, ST, MT  
Judul Laporan Akhir : PENGEMBANGAN PORTAL DOSEN  
WEBSITE SISTEM INFORMASI AKADEMIK ( SIKAD ) PT. BISA ARTIFISIAL INDONESIA

## Program Studi D4 Teknologi Rekayasa Multimedia



Nama : SAQFA ALAM SUWANDI  
NIM : 7708183090  
Pembimbing Laporan Akhir: YAHDI SIRADJ, S.T., M.T.  
ADY PURNA KURNIAWAN, S.T., M.T.  
Judul Laporan Akhir : PEMBUATAN VIRTUAL REALITY DAN TOUR 360 MENGGUNAKAN MODEL 3D DAN MAKET PADA PAVILIUM DISBUDPAR KOTA BANDUNG



Nama : AGUNG ARYA PRATAMA  
NIM : 7708183119  
Pembimbing Laporan Akhir: RIKMAN AHERLIWAN RUDAWAN, S.T., M.Kom.  
ADY PURNA KURNIAWAN, S.T., M.T.  
Judul Laporan Akhir : PEMBUATAN APLIKASI GAME KIMIA BERBASIS ANDROID - MEKANIK SUB GAME SCRAMBLE CHEMISTRY



Nama : DENISA SUCI ALFIYANI  
NIM : 7708184002  
Pembimbing Laporan Akhir: ADY PURNA KURNIAWAN, S.T., M.T.  
ANANG SULARSA, S.T., M.T.  
Judul Laporan Akhir : PENERAPAN ANTARMUKA PENGGUNA APLIKASI PENGENALAN JENIS SAMPAH AUGMENTED REALITY BERBASIS MOBILE ANDROID



Nama : ANNISA AZRIAN PERMATASARI  
NIM : 7708184006  
Pembimbing Laporan Akhir: YAHDI SIRADJ, S.T., M.T.  
RIKMAN AHERLIWAN RUDAWAN, M.Kom  
Judul Laporan Akhir : PERANCANGAN BUKU USER SURVEY KEPUASAN PENGGUNA LULUSAN UNTUK 7 FAKULTAS DI TELKOM UNIVERSITY TAHUN 2022



Nama : TIARA NAZILA SAFITRI  
NIM : 7708184007  
Pembimbing Laporan Akhir: AGUS PRATONDO, S.T., M.T., Ph.D  
TAFTA ZANI, M.T.  
Judul Laporan Akhir : PEMBUATAN DESAIN KONTEN UNTUK PENGEMBANGAN MEDIA SOSIAL DI PT CITI ASIA INTERNASIONAL



Nama : MUHAMMAD ARIEF KASYFURRAHMAN  
NIM : 7708184008  
Pembimbing Laporan Akhir: AGUS PRATONDO, S.T., M.T., Ph.D  
FERY PRASETYANTO, ST, MT  
Judul Laporan Akhir : IMPLEMENTASI SISTEM MANAJEMEN PENGUNJUNG BERBASIS WEBSITE



Nama : NADYA NABHILA ANDINI PUTRI  
NIM : 7708184010  
Pembimbing Laporan Akhir: FERY PRASETYANTO, ST, MT  
APRIANTI PUTRI SUJANA, S.Kom., M.T.  
Judul Laporan Akhir : DESAIN UI/UX UNTUK APLIKASI AR PENGENALAN MAKANAN KHAS INDONESIA



Nama : SUCI RAHMADANTI  
NIM : 7708184014  
Pembimbing Laporan Akhir: APRIANTI PUTRI SUJANA, S.Kom., M.T.  
ANANG SULARSA, S.T., M.T.  
Judul Laporan Akhir : PEMBUATAN DESAIN MARKER PADA APLIKASI TUNTUNAN SHOLAT DAN DOA HARIAN BERBASIS AR UNTUK MEDIA PEMBELAJARAN YAYASAN UMMUL QURO TINGKAT SEKOLAH DASAR



Nama : ANTI NURALIA SHAFARIN  
NIM : 7708184015  
Pembimbing Laporan Akhir: ADY PURNA KURNIAWAN, S.T., M.T.  
ANANG SULARSA, S.T., M.T.  
Judul Laporan Akhir : DESAIN UI DAN MARKER SERTA PEMBUATAN GAME PADA APLIKASI ANDROID AUGMENTED REALITY PENGENALAN JENIS SAMPAH



Nama : FAUZAN MULYADI  
NIM : 7708184025  
Pembimbing Laporan Akhir: APRIANTI PUTRI SUJANA, S.Kom., M.T.  
RIKMAN AHERLIWAN RUDAWAN, M.Kom  
Judul Laporan Akhir : PEMBUATAN SISTEM DAN MEKANIK PERMAINAN LABIRIN UNTUK EDUKASI PERBELAJARAN BAHASA INGGRIS DENGAN UNITY PADA SMAIT UMMUL QURO BOGOR



Nama : MUHAMMAD FAJRI FATHURRIZQI  
NIM : 7708184026  
Pembimbing Laporan Akhir: YAHDI SIRADJ, S.T., M.T.  
ANANG SULARSA, S.T., M.T.  
Judul Laporan Akhir : PEMBUATAN VIDEO INTERAKTIF PADA REFRESHMENT MATERI SPIRITUAL MINDSET UNTUK PELATIHAN PEGAWAI PT BANK SYARIAH INDONESIA TBK.



Nama : MAULANA NAZAR AZKIA  
NIM : 7708184031  
Pembimbing Laporan Akhir: ISMAIL, S.Si., M.T.  
TAFTA ZANI, M.T.  
Judul Laporan Akhir : PEMBUATAN APLIKASI GAME KIMIA BERBASIS ANDROID - MEKANIK SUB GAME SHOOTING



Nama : MUHAMMAD FADHIL NOVALDRI  
NIM : 7708184039  
Pembimbing Laporan Akhir: RIKMAN AHERLIWAN RUDAWAN, M.Kom  
ADY PURNA KURNIAWAN, S.T., M.T.  
Judul Laporan Akhir : PERANCANGAN ASSET 3D APLIKASI MEDIA INTERAKTIF TENTANG PENGENALAN SISTEM EKOLOGI HEWAN BAGI SISWA SEKOLAH DASAR 02 PELITA KARYA SUBANG



Nama : SOFIYA NISIRINA  
NIM : 7708184040  
Pembimbing Laporan Akhir: AGUS PRATONDO, S.T., M.T., Ph.D  
ANANG SULARSA, S.T., M.T.  
Judul Laporan Akhir : PENERAPAN METODE ALGORITMA CONVOLUTIONAL NEURAL NETWORK PADA KLASIFIKASI CITRA BUAH



## Program Studi D4 Teknologi Rekayasa Multimedia



Nama : NOVANDRE DWI PRAYOGA  
NIM : 7708184045  
Pembimbing Laporan Akhir: ISMAIL, S.Si., M.T.  
TAFTA ZANI, M.T.  
Judul Laporan Akhir : PEMBUATAN APLIKASI GAME KIMIA BERBASIS ANDROID - MEKANIK SUB GAME CATCH GAME



Nama : TIFARA PRAMESWARI AMANDA  
NIM : 7708184046  
Pembimbing Laporan Akhir: APRIANTI PUTRI SUJANA, S.Kom., M.T.  
ANANG SULARSA, S.T., M.T.  
Judul Laporan Akhir : PERANCANGAN UI/UX AUGMENTED REALITY UNTUK APLIKASI TUNTUNAN SHOLAT DAN DOA HARIAN SEBAGAI MEDIA PEMBELAJARAN YAYASAN UMMUL QURO



Nama : MOZANADINDRA FAWWAZ  
NIM : 7708184047  
Pembimbing Laporan Akhir: ADY PURNA KURNIAWAN, S.T., M.T.  
ANANG SULARSA, S.T., M.T.  
Judul Laporan Akhir : PEMBUATAN KONTEN MODEL 3D AUGMENTED REALITY PADA APLIKASI PENGENALAN JENIS SAMPAH UNTUK ANAK 5 TAHUN



Nama : ROSYAD ZAINURRAHMAN  
NIM : 7708184048  
Pembimbing Laporan Akhir: ISMAIL, S.Si., M.T.  
ANANG SULARSA, S.T., M.T.  
Judul Laporan Akhir : PEMBUATAN VIDEO KOMERSIAL DAN DOKUMENTASI DI PERUSAHAAN SEVEN INC YOGYAKARTA



Nama : YISIA TANIA HARTONO  
NIM : 7708184052  
Pembimbing Laporan Akhir: RIKMAN AHERLIWAN RUDAWAN, M.Kom  
YAHDI SIRADJ, S.T., M.T.  
Judul Laporan Akhir : PEMBANGUNAN VIRTUAL TOUR 3D BERBASIS WEBGL UNTUK MEDIA DIGITAL BANNER PT. ANGKASA PURA II (PERSERO)



Nama : VILDA MEGA DWIFANKA LOOMEYER  
NIM : 7708184053  
Pembimbing Laporan Akhir: ISMAIL, S.Si., M.T.  
FERY PRASETYANTO, ST, MT  
Judul Laporan Akhir : PENGEMBANGAN WEBSITE COMPANY PROFILE UNTUK PT MIKATA TRANSPORTASI LOGISTIK



Nama : GHALUH WIZARD ANGGORO  
NIM : 7708184055  
Pembimbing Laporan Akhir: AGUS PRATONDO, S.T., M.T., Ph.D  
FERY PRASETYANTO, ST, MT  
Judul Laporan Akhir : PERANCANGAN USER INTERFACE DAN USER EXPERIENCE WEBSITE PENERIMAAN TAMU BERBASIS AI DI PT CILEGON FABRICATOR



Nama : ULULAZMI  
NIM : 7708184056  
Pembimbing Laporan Akhir: DUDDY SOEGIARTO, S.T., M.T.  
APRIANTI PUTRI SUJANA, S.Kom., M.T.  
Judul Laporan Akhir : STRATEGI CONTENT CREATOR DALAM MEMBENTUK BRAND IMAGE DI SOCIAL MEDIA INSTAGRAM DAN TIKTOK DI PT. INSPIRA TELEVISI INDONESIA



Nama : MUHAMAD RIZKI PEBRIANSYAH  
NIM : 7708184060  
Pembimbing Laporan Akhir: AGUS PRATONDO, S.T., M.T., Ph.D  
TAFTA ZANI, M.T.  
Judul Laporan Akhir : PENGEMBANGAN DESAIN UI/UX PADA FITUR INTEGRASI LOGISTIK DAN MARKETPLACE DI APLIKASI KREALOGI



Nama : MIA RAHMA WULANDARI  
NIM : 7708184061  
Pembimbing Laporan Akhir: YAHDI SIRADJ, S.T., M.T.  
APRIANTI PUTRI SUJANA, S.Kom., M.T.  
Judul Laporan Akhir : PEMBUATAN AUGMENTED REALITY VIDEO PROFILE DENGAN TEKNIK MOTION GRAPHIC SEBAGAI MEDIA PROMOSI AKADEMI KEBIDANAN SITI FATIMAH



Nama : SITI ABDILLAH AINI  
NIM : 7708184065  
Pembimbing Laporan Akhir: RIKMAN AHERLIWAN RUDAWAN, M.Kom  
TAFTA ZANI, M.T.  
Judul Laporan Akhir : MEDIA PEMBELAJARAN INTERAKTIF BERBASIS AUGMENTED REALITY STUDI KASUS: TEMATIK KELAS III SUBTEMA KEAJAIBAN PERUBAHAN WUJUD BENDA PADA SISWA SDN CAMPAKA 1



Nama : RIZAL SYAHMAN FAHFIFY  
NIM : 7708184071  
Pembimbing Laporan Akhir: APRIANTI PUTRI SUJANA, S.Kom., M.T.  
RIKMAN AHERLIWAN RUDAWAN, M.Kom  
Judul Laporan Akhir : RANCANG BANGUN ANIMASI PADA APLIKASI PERMAINAN EDUKASI PEMBELAJARAN BAHASA INGGRIS (STUDI KASUS: SMAIT UMMUL QURO BOGOR)



Nama : ANGGRIINI  
NIM : 7708184073  
Pembimbing Laporan Akhir: RIO KORIO UTORO, S.KOM., MT  
TAFTA ZANI, M.T.  
Judul Laporan Akhir : PENGEMBANGAN SOLUSI UI/UX DESIGN UNTUK FITUR MARKETPLACE PADA INTEGRASI LOGISTIK DENGAN MARKETPLACE DI APLIKASI KREALOGI MENGGUNAKAN METODELOGI DESIGN THINKING



Nama : BERLY PURNOMO RACHMATULLAH  
NIM : 7708184076  
Pembimbing Laporan Akhir: ADY PURNA KURNIAWAN, S.T., M.T.  
RIKMAN AHERLIWAN RUDAWAN, M.Kom  
Judul Laporan Akhir : PERANCANGAN MODEL 3 DIMENSI APLIKASI PERMAINAN KLASIFIKASI MAKHLUK HIDUP PADA KELAS VII IPA SMP NEGERI 3 BALEENDAH



## Program Studi D4 Teknologi Rekayasa Multimedia



Nama : MUHAMMAD NOUFAL  
NIM : 7708184077  
Pembimbing Laporan Akhir: RIKMAN AHERLIWAN RUDAWAN, M.Kom  
ADY PURNA KURNIAWAN, S.T., M.T.  
Judul Laporan Akhir : PERANCANGAN GAME FLOW APLIKASI  
VIRTUAL LEARNING PENGENALAN  
EKOLOGI HEWAN UNTUK SISWA SEKOLAH  
DASAR NEGERI PELITA KARYA 02 SUBANG



Nama : AFIFAH ASRI DAMAYANTI  
NIM : 7708184085  
Pembimbing Laporan Akhir: RIKMAN AHERLIWAN RUDAWAN, M.Kom  
TAFTA ZANI, M.T.  
Judul Laporan Akhir : PENGEMBANGAN GAME BASED  
LEARNING STUDI KASUS: TEMATIK KELAS  
III SUBTEMA WUJUD BENDA UNTUK  
SISWA SDN CAMPAKA 1



Nama : ALGHIFARI MUHAMAD  
NIM : 7708184086  
Pembimbing Laporan Akhir: AGUS PRATONDO, S.T., M.T., Ph.D  
YAHDI SIRADI, S.T., M.T.  
Judul Laporan Akhir : PROSES PENYUNTINGAN VIDEO  
HIGHLIGHT UNTUK ACARA OLAHRAGA  
PADA PERUSAHAAN VIDIO DOT COM



Nama : YUDHISTHIRA KHASYIFIL AZIZ  
NIM : 7708184093  
Pembimbing Laporan Akhir: ADY PURNA KURNIAWAN, S.T., M.T.  
RIO KORIO UTORO, S.KOM., MT  
Judul Laporan Akhir : APLIKASI PEMBELAJARAN KELAUTAN DAN  
PERIKANAN INTERAKTIF BERBASIS WEBGL  
PADA PT. TELKOM INDONESIA



Nama : MUHAMAD FIKRI HAIKAL  
NIM : 7708184094  
Pembimbing Laporan Akhir: YAHDI SIRADI, S.T., M.T.  
ADY PURNA KURNIAWAN, S.T., M.T.  
Judul Laporan Akhir : PEMBUATAN INTERIOR VIRTUAL REALITY  
DAN TOUR 360 PAVILIUN DISBUDPAR  
KOTA BANDUNG



Nama : ABI RAYHAN PRATAMA  
NIM : 7708184101  
Pembimbing Laporan Akhir: RIKMAN AHERLIWAN RUDAWAN, M.Kom  
ADY PURNA KURNIAWAN, S.T., M.T.  
Judul Laporan Akhir : PERANCANGAN APLIKASI VIRTUAL  
LEARNING MENGENAL JENIS HEWAN  
MENGUNAKAN DASAR EKOLOGI HEWAN  
UNTUK SISWA SEKOLAH DASAR NEGERI  
PELITA KARYA 2



Nama : NABIL ZAIN  
NIM : 7708184102  
Pembimbing Laporan Akhir: ISMAIL, S.Si., M.T.  
TAFTA ZANI, M.T.  
Judul Laporan Akhir : PEMBUATAN VIDEO ANIMASI SEBAGAI  
BAGIAN DARI APLIKASI MULTIMEDIA  
INTERAKTIF PEMBELAJARAN PERKALIAN  
Matriks 3 X 3



Nama : ALFI GHIFARI ANDIRA  
NIM : 7708184103  
Pembimbing Laporan Akhir: APRIANTI PUTRI SUJANA, S.Kom., M.T.  
FITRI SUSANTI, S.T., M.T.  
Judul Laporan Akhir : PERAN FOTOGRAFER DALAM PROSES  
PEMBUATAN KONTEN INSTAGRAM  
SEBAGAI MEDIA PROMOSI TASKA  
INDONESIA (STUDI KASUS : ADCONOMIC  
DIGITAL ADVERTISING AGENCY)



Nama : MOHAMMAD FAUZAN PERWIRA  
NIM : 7708184108  
Pembimbing Laporan Akhir: YAHDI SIRADI, S.T., M.T.  
ANANG SULARSA, S.T., M.T.  
Judul Laporan Akhir : PERANCANGAN GAME EDUKASI 2D  
RAMBU LALU LINTAS



Nama : RAFI ULETTA GIOVANNI  
NIM : 7708184110  
Pembimbing Laporan Akhir: ISMAIL, S.Si., M.T.  
TAFTA ZANI, M.T.  
Judul Laporan Akhir : APLIKASI WEB PEMBELAJARAN DENGAN  
KONTEN MULTIMEDIA INTERAKTIF



**H**

**Daftar Lulusan Cumlaude**  
Desember 2022

## Data Lulusan Cumlaude Periode I Tahun Akademik 2022 - 2023

| NO | NIM        | NAMA                               | Program Studi            | Fakultas | IPK  |
|----|------------|------------------------------------|--------------------------|----------|------|
| 1  | 2101202081 | ASTRI WULANDARI                    | S2 Teknik Elektro        | FIK      | 3.83 |
| 2  | 2101201048 | MERLYN INOVA CHRISTIE<br>LATUKOLAN | S2 Teknik Elektro        | FIK      | 3.9  |
| 3  | 2101211043 | RIDLHO KHOIRUL FACHRI              | S2 Teknik Elektro        | FIK      | 3.8  |
| 4  | 1101184123 | ABEL BIMA WIRATAMA                 | S1 Teknik Telekomunikasi | FTE      | 3.53 |
| 5  | 1101184186 | ADE ROSA MULYANASARI               | S1 Teknik Telekomunikasi | FTE      | 3.61 |
| 6  | 1101184013 | ADINDA FATKHAH GIFARY              | S1 Teknik Telekomunikasi | FTE      | 3.81 |
| 7  | 1101184042 | ADITYA DETA PRATAMA                | S1 Teknik Telekomunikasi | FTE      | 3.53 |
| 8  | 1101184182 | ADITYA FAHREZANTARA                | S1 Teknik Telekomunikasi | FTE      | 3.88 |
| 9  | 1101208446 | AFIFAH AMATULLA SUAIB              | S1 Teknik Telekomunikasi | FTE      | 3.58 |
| 10 | 1101181411 | AHMAD ALFAN                        | S1 Teknik Telekomunikasi | FTE      | 3.98 |
| 11 | 1101181242 | ALDI RIVALDI DWINANDA              | S1 Teknik Telekomunikasi | FTE      | 3.91 |
| 12 | 1101184076 | AMANDA NABILA HASYA                | S1 Teknik Telekomunikasi | FTE      | 3.66 |
| 13 | 1101208516 | ANANTA PUTRI PRAKUSYA              | S1 Teknik Telekomunikasi | FTE      | 3.62 |
| 14 | 1101184102 | ANGGIT ADJI HAPSARI                | S1 Teknik Telekomunikasi | FTE      | 3.79 |
| 15 | 1101184074 | ANITA ROSDINA NASUTION             | S1 Teknik Telekomunikasi | FTE      | 3.64 |
| 16 | 1101180330 | ARDIAN EKA NUGRAHA                 | S1 Teknik Telekomunikasi | FTE      | 3.54 |
| 17 | 1101208339 | ATHARIZKY ADE SANTOSA              | S1 Teknik Telekomunikasi | FTE      | 3.53 |
| 18 | 1101184373 | AUVIERA PASCIFIWI                  | S1 Teknik Telekomunikasi | FTE      | 3.92 |
| 19 | 1101184273 | AZIZAH AULIA RAHMAN                | S1 Teknik Telekomunikasi | FTE      | 3.83 |
| 20 | 1101184233 | AZIZAH LUTHFIAH                    | S1 Teknik Telekomunikasi | FTE      | 3.73 |
| 21 | 1101208338 | BEGITA WAHYUNINGTYAS               | S1 Teknik Telekomunikasi | FTE      | 3.67 |
| 22 | 1101184098 | DANIEL PERDANA PUTRA PURWIKO       | S1 Teknik Telekomunikasi | FTE      | 3.74 |
| 23 | 1101184144 | DANY SALSABILA                     | S1 Teknik Telekomunikasi | FTE      | 3.77 |
| 24 | 1101181317 | DARWINDRA                          | S1 Teknik Telekomunikasi | FTE      | 3.58 |
| 25 | 1101184168 | DENA ANANDA                        | S1 Teknik Telekomunikasi | FTE      | 3.71 |
| 26 | 1101183206 | DEVA AULIA PUTRI OKTAVIA           | S1 Teknik Telekomunikasi | FTE      | 3.55 |
| 27 | 1101184278 | DEWI ISWARATIKA                    | S1 Teknik Telekomunikasi | FTE      | 3.78 |
| 28 | 1101181170 | DHIMAS CHANDRA BAGASKARA           | S1 Teknik Telekomunikasi | FTE      | 3.65 |
| 29 | 1101184122 | DWI RIZKI YULIANTI                 | S1 Teknik Telekomunikasi | FTE      | 3.73 |
| 30 | 1101184172 | FADIA QOTHRUNNADA                  | S1 Teknik Telekomunikasi | FTE      | 3.64 |
| 31 | 1101184486 | FARADISYA HERIS SALSABILA          | S1 Teknik Telekomunikasi | FTE      | 3.81 |
| 32 | 1101184252 | FAUZI FRAHMA TALININGSIH           | S1 Teknik Telekomunikasi | FTE      | 3.89 |
| 33 | 1101183474 | FEBBY FITRI PERMADANI              | S1 Teknik Telekomunikasi | FTE      | 3.81 |



| NO | NIM        | NAMA                               | Program Studi            | Fakultas | IPK  |
|----|------------|------------------------------------|--------------------------|----------|------|
| 34 | 1101184341 | FEBI NURFAJAR                      | S1 Teknik Telekomunikasi | FTE      | 3.86 |
| 35 | 1101184290 | FELIX CORPUTTY                     | S1 Teknik Telekomunikasi | FTE      | 3.8  |
| 36 | 1101184225 | GIYAN SUKMA PRATAMA                | S1 Teknik Telekomunikasi | FTE      | 3.83 |
| 37 | 1101184082 | GUSTI VALDI                        | S1 Teknik Telekomunikasi | FTE      | 3.57 |
| 38 | 1101184449 | I DEO KELVIN APRIANTA S            | S1 Teknik Telekomunikasi | FTE      | 3.64 |
| 39 | 1101184141 | I PUTU ANGGA ABIYOGA               | S1 Teknik Telekomunikasi | FTE      | 3.72 |
| 40 | 1101184092 | IBNU DA'WAN SALIM UBAIDAH          | S1 Teknik Telekomunikasi | FTE      | 3.76 |
| 41 | 1101184256 | IGA NARENDRA PRAMAWIJAYA           | S1 Teknik Telekomunikasi | FTE      | 3.81 |
| 42 | 1101184043 | IKHWAN MUZZAKI                     | S1 Teknik Telekomunikasi | FTE      | 3.74 |
| 43 | 1101181299 | IKRAM ANDIKA UKAR                  | S1 Teknik Telekomunikasi | FTE      | 3.83 |
| 44 | 1101183471 | IVY ANINDHITA HADYNINGTYAS         | S1 Teknik Telekomunikasi | FTE      | 3.77 |
| 45 | 1101184509 | JONES TANGKE                       | S1 Teknik Telekomunikasi | FTE      | 3.82 |
| 46 | 1101184156 | LOUDRY ACHMAD TIRANSRI             | S1 Teknik Telekomunikasi | FTE      | 3.78 |
| 47 | 1101208502 | LUTFIAH INTAN                      | S1 Teknik Telekomunikasi | FTE      | 3.58 |
| 48 | 1101184198 | MAULIN NASARI                      | S1 Teknik Telekomunikasi | FTE      | 3.97 |
| 49 | 1101184035 | MELANI HARIONO                     | S1 Teknik Telekomunikasi | FTE      | 3.71 |
| 50 | 1101183443 | MICHELLE OCTAVIA YOLANDA SARI      | S1 Teknik Telekomunikasi | FTE      | 3.54 |
| 51 | 1101184385 | MUHAMMAD ALFARAFI MAULANA FIRDAUSA | S1 Teknik Telekomunikasi | FTE      | 3.52 |
| 52 | 1101184100 | MUHAMMAD ALIEF YUDHA PRATAMA       | S1 Teknik Telekomunikasi | FTE      | 3.72 |
| 53 | 1101180139 | MUHAMMAD BAGAS ARYA DARMAWAN       | S1 Teknik Telekomunikasi | FTE      | 3.51 |
| 54 | 1101180343 | MUHAMMAD DAFFA                     | S1 Teknik Telekomunikasi | FTE      | 3.63 |
| 55 | 1101180479 | MUHAMMAD IKHWAN KHALID NASUTION    | S1 Teknik Telekomunikasi | FTE      | 3.6  |
| 56 | 1101184376 | MUHAMMAD TSABIT IMANADI            | S1 Teknik Telekomunikasi | FTE      | 3.59 |
| 57 | 1101184196 | MUTIARAHMI KHAIRUNNISA             | S1 Teknik Telekomunikasi | FTE      | 3.68 |
| 58 | 1101184213 | NI PUTU IKA WIDIANTARI             | S1 Teknik Telekomunikasi | FTE      | 3.64 |
| 59 | 1101180423 | NUR IZZA RAHMA                     | S1 Teknik Telekomunikasi | FTE      | 3.68 |
| 60 | 1101184187 | PUTRI AYU REZEKI                   | S1 Teknik Telekomunikasi | FTE      | 3.75 |
| 61 | 1101184040 | PUTRI WAHYU HERLINA                | S1 Teknik Telekomunikasi | FTE      | 3.71 |
| 62 | 1101184378 | RAIHAN ARFI MAULANA                | S1 Teknik Telekomunikasi | FTE      | 3.86 |
| 63 | 1101208508 | RESY INDIRA INDAH PURNAMA          | S1 Teknik Telekomunikasi | FTE      | 3.7  |
| 64 | 1101184389 | RICHARDO PRAYSTIHAN SITEPU         | S1 Teknik Telekomunikasi | FTE      | 3.53 |
| 65 | 1101208504 | RODAN HILMI DAWWAS                 | S1 Teknik Telekomunikasi | FTE      | 3.51 |
| 66 | 1101182524 | ROZAN NAUF FIRMANSYAH              | S1 Teknik Telekomunikasi | FTE      | 3.66 |
| 67 | 1101184214 | SHAFALIFIA RACHMAN                 | S1 Teknik Telekomunikasi | FTE      | 3.74 |
| 68 | 1101184005 | SHINTA KIRANA SALSABILLA RAMADHANI | S1 Teknik Telekomunikasi | FTE      | 3.52 |

# Wisuda Periode I

Tahun Akademik 2022/2023  
Magister, Sarjana, Sarjana Terapan & Ahli Madya



| NO  | NIM        | NAMA                             | Program Studi            | Fakultas | IPK  |
|-----|------------|----------------------------------|--------------------------|----------|------|
| 69  | 1101184190 | SISLY DESTRI AGUSTIN             | S1 Teknik Telekomunikasi | FTE      | 3.64 |
| 70  | 1101183428 | SITI ASIAH                       | S1 Teknik Telekomunikasi | FTE      | 3.56 |
| 71  | 1101184052 | TASYA BUSRIZAL PUTRI             | S1 Teknik Telekomunikasi | FTE      | 3.69 |
| 72  | 1101184050 | TASYA PARAMITA NOFRIDA           | S1 Teknik Telekomunikasi | FTE      | 3.54 |
| 73  | 1101184058 | TIARA VIRLIANDA HERLIANA         | S1 Teknik Telekomunikasi | FTE      | 3.56 |
| 74  | 1101184440 | TRISWIZA ARIATAMA                | S1 Teknik Telekomunikasi | FTE      | 3.59 |
| 75  | 1101208445 | ULLIMA FATHONAH REMELKO          | S1 Teknik Telekomunikasi | FTE      | 3.56 |
| 76  | 1101184340 | WENI TASYA                       | S1 Teknik Telekomunikasi | FTE      | 3.71 |
| 77  | 1101184008 | WIDYA ALISYA KUSUMA NINGRUM      | S1 Teknik Telekomunikasi | FTE      | 3.53 |
| 78  | 1101181319 | WINDA EZRANATA PUTRI             | S1 Teknik Telekomunikasi | FTE      | 3.79 |
| 79  | 1101184265 | ZAHRA` AQILAH MUDRIKAH F         | S1 Teknik Telekomunikasi | FTE      | 3.52 |
| 80  | 1103180071 | ADINDA OPHELIA PUTRI SAKINAH     | S1 Teknik Komputer       | FTE      | 3.68 |
| 81  | 1103180165 | AGUS SETIAWAN POPALIA            | S1 Teknik Komputer       | FTE      | 3.66 |
| 82  | 1103184013 | ANDI NURFITA . F                 | S1 Teknik Komputer       | FTE      | 3.55 |
| 83  | 1103181115 | ARDHANA SETYADI                  | S1 Teknik Komputer       | FTE      | 3.52 |
| 84  | 1103184150 | DENDI ARYA RADITYA PRAWIRA PUTRA | S1 Teknik Komputer       | FTE      | 3.95 |
| 85  | 1103184022 | DIAN REZKY WULANDARI             | S1 Teknik Komputer       | FTE      | 3.79 |
| 86  | 1103184190 | DYKA KHAIRULLAH ZAMHARI          | S1 Teknik Komputer       | FTE      | 3.64 |
| 87  | 1103184106 | ERWAN MAULANA                    | S1 Teknik Komputer       | FTE      | 3.56 |
| 88  | 1103184049 | FAKHRUDDIN FIKRIANSYAH           | S1 Teknik Komputer       | FTE      | 3.6  |
| 89  | 1103184164 | FARHAN FUADI                     | S1 Teknik Komputer       | FTE      | 3.61 |
| 90  | 1103181221 | FARID MUHAMMAD ERYANTO           | S1 Teknik Komputer       | FTE      | 3.52 |
| 91  | 1103180147 | FATHONI WASESO JATI              | S1 Teknik Komputer       | FTE      | 3.77 |
| 92  | 1103184098 | FINA FAHRANI                     | S1 Teknik Komputer       | FTE      | 3.71 |
| 93  | 1103184099 | FITRA NUR HANIF                  | S1 Teknik Komputer       | FTE      | 3.61 |
| 94  | 1103184029 | GIAN GINANDA PRATIWI             | S1 Teknik Komputer       | FTE      | 3.58 |
| 95  | 1103181050 | HANIF KUKUH RAHARJO              | S1 Teknik Komputer       | FTE      | 3.71 |
| 96  | 1103184195 | ISMATULLAH HADI                  | S1 Teknik Komputer       | FTE      | 3.87 |
| 97  | 1103180183 | ISNI DWITINIARDI                 | S1 Teknik Komputer       | FTE      | 3.55 |
| 98  | 1103183169 | IVAN SATRIO PAMUNGKAS            | S1 Teknik Komputer       | FTE      | 3.61 |
| 99  | 1103181031 | KOMANG JAYA BHASKARA MAHATYA     | S1 Teknik Komputer       | FTE      | 3.79 |
| 100 | 1103180059 | LABIBAH ANASTUZAHRA PERMANASARI  | S1 Teknik Komputer       | FTE      | 3.62 |
| 101 | 1103184191 | MUHAMAD ADDIN AL HAADI           | S1 Teknik Komputer       | FTE      | 3.54 |
| 102 | 1103184064 | MUHAMMAD ARHAM IRSYAD            | S1 Teknik Komputer       | FTE      | 3.54 |
| 103 | 1103184088 | MUHAMMAD FARRAS ADI PRATAMA      | S1 Teknik Komputer       | FTE      | 3.56 |
| 104 | 1103184015 | MUHAMMAD RAIHAN RAMADHAN         | S1 Teknik Komputer       | FTE      | 3.52 |





| NO  | NIM        | NAMA                            | Program Studi      | Fakultas | IPK  |
|-----|------------|---------------------------------|--------------------|----------|------|
| 105 | 1103184003 | MUHAMMAD ZAKI                   | S1 Teknik Komputer | FTE      | 3.52 |
| 106 | 1103184104 | NURHAFIDZ FARID ABDUL AZIZ      | S1 Teknik Komputer | FTE      | 3.69 |
| 107 | 1103180214 | NURYA FAHRU ROSYIDIN            | S1 Teknik Komputer | FTE      | 3.69 |
| 108 | 1103184215 | PUTRI RAHMASARI YUNELFI         | S1 Teknik Komputer | FTE      | 3.85 |
| 109 | 1103180237 | RAKA ZIA INSANI                 | S1 Teknik Komputer | FTE      | 3.55 |
| 110 | 1103180225 | RAUDHATUL RAFIQAH ASSYAHIDDINI  | S1 Teknik Komputer | FTE      | 3.51 |
| 111 | 1103180216 | ROSITA HERDIANTY PUTRI          | S1 Teknik Komputer | FTE      | 3.52 |
| 112 | 1103184208 | SARA LUTAMI PARDEDE             | S1 Teknik Komputer | FTE      | 3.69 |
| 113 | 1103184057 | SHINTA ROUDLOTUL HANAFIA        | S1 Teknik Komputer | FTE      | 3.81 |
| 114 | 1103183151 | YAHYA NUR HUDA                  | S1 Teknik Komputer | FTE      | 3.64 |
| 115 | 1104184042 | ADILLA KUSUMADIYANI SASONGKO    | S1 Teknik Fisika   | FTE      | 3.75 |
| 116 | 1104183008 | AGUNG SETYO NUGROHO             | S1 Teknik Fisika   | FTE      | 3.96 |
| 117 | 1104180060 | ALY ZAINAL ABIDIN               | S1 Teknik Fisika   | FTE      | 3.63 |
| 118 | 1104183112 | NABIL ANANTA HASMUL             | S1 Teknik Fisika   | FTE      | 3.73 |
| 119 | 1104181075 | RIFKI ACHMAD FAHREZY            | S1 Teknik Fisika   | FTE      | 3.9  |
| 120 | 1104184055 | SEPHIAN PRABOWO                 | S1 Teknik Fisika   | FTE      | 3.54 |
| 121 | 1104184027 | SHINDI MARLINA OKTAVIANI        | S1 Teknik Fisika   | FTE      | 3.72 |
| 122 | 1104184109 | SITTI AMALLIA SUHANDINI         | S1 Teknik Fisika   | FTE      | 3.79 |
| 123 | 1104184022 | UMI NIHAYAH                     | S1 Teknik Fisika   | FTE      | 3.91 |
| 124 | 1102183264 | AFIF DIMAS HARFI                | S1 Teknik Elektro  | FTE      | 3.73 |
| 125 | 1102184004 | AIPUJANA TIARA SANTOSO          | S1 Teknik Elektro  | FTE      | 3.61 |
| 126 | 1102184119 | ANIS RATNA SARI                 | S1 Teknik Elektro  | FTE      | 3.6  |
| 127 | 1102184267 | BAGAS WIBISONO                  | S1 Teknik Elektro  | FTE      | 3.85 |
| 128 | 1102184089 | DANA AULIA PRATIWI              | S1 Teknik Elektro  | FTE      | 3.66 |
| 129 | 1102181006 | DEA ASHARI OKTAVIA              | S1 Teknik Elektro  | FTE      | 3.91 |
| 130 | 1102184061 | EGA ELFIRA                      | S1 Teknik Elektro  | FTE      | 3.56 |
| 131 | 1102180266 | FAHMI IHZA SULISTYA ANANTA      | S1 Teknik Elektro  | FTE      | 3.71 |
| 132 | 1102184260 | FARIED IZZANTAMA NUGRAHA HARSWA | S1 Teknik Elektro  | FTE      | 3.67 |
| 133 | 1102184038 | FAUZAN AZHIMA TASA              | S1 Teknik Elektro  | FTE      | 3.61 |
| 134 | 1102183236 | FILDZA NADHILAH NURSALAM        | S1 Teknik Elektro  | FTE      | 3.78 |
| 135 | 1102184077 | HAFIDH AL ASAD                  | S1 Teknik Elektro  | FTE      | 3.53 |
| 136 | 1102180056 | I GEDE PUTU OKA INDRA WIJAYA    | S1 Teknik Elektro  | FTE      | 3.55 |
| 137 | 1102183243 | ISMAIL                          | S1 Teknik Elektro  | FTE      | 3.77 |
| 138 | 1102183132 | JEREMY MOSES                    | S1 Teknik Elektro  | FTE      | 3.82 |
| 139 | 1102184030 | KENNETH ANGELO                  | S1 Teknik Elektro  | FTE      | 3.6  |
| 140 | 1102180085 | LIDYA NABILA                    | S1 Teknik Elektro  | FTE      | 3.55 |

# Wisuda Periode I

Tahun Akademik 2022/2023  
Magister, Sarjana, Sarjana Terapan & Ahli Madya



**Telkom**  
University

| NO  | NIM        | NAMA                         | Program Studi      | Fakultas | IPK  |
|-----|------------|------------------------------|--------------------|----------|------|
| 141 | 1102183261 | M. ALDRIN ARIFIN             | S1 Teknik Elektro  | FTE      | 3.73 |
| 142 | 1102180217 | MUHAMAD SAEHATA MAHRUS       | S1 Teknik Elektro  | FTE      | 3.55 |
| 143 | 1102180210 | RAYHAN RAFLI                 | S1 Teknik Elektro  | FTE      | 3.82 |
| 144 | 1102180159 | REVIANDI NAUFAL KURNIAWAN    | S1 Teknik Elektro  | FTE      | 3.91 |
| 145 | 1102180149 | RIANTA ATHALLAH DHARMMESTA   | S1 Teknik Elektro  | FTE      | 3.69 |
| 146 | 1102184117 | RIFQI HANIF RAMADHANI        | S1 Teknik Elektro  | FTE      | 3.52 |
| 147 | 1102184176 | RIFQY MIFTAHUL HIDAYAT       | S1 Teknik Elektro  | FTE      | 3.53 |
| 148 | 1102184023 | RIVALDO YOSEPH BUARLELE      | S1 Teknik Elektro  | FTE      | 3.51 |
| 149 | 1102184055 | TIRTA YUDHA HERNANDA         | S1 Teknik Elektro  | FTE      | 3.7  |
| 150 | 1102184178 | VIERI FACHRIZA SUKMA         | S1 Teknik Elektro  | FTE      | 3.77 |
| 151 | 1102183211 | WILMA CHRISTY NATALIA        | S1 Teknik Elektro  | FTE      | 3.78 |
| 152 | 2201201023 | LUTHFI ROMIZ HUSAINI         | S2 Teknik Industri | FIK      | 3.86 |
| 153 | 1201184258 | ADELA MEGA AGLINA            | S1 Teknik Industri | FRI      | 3.72 |
| 154 | 1201184069 | ADITIAS FAUZI AHMAD          | S1 Teknik Industri | FRI      | 3.67 |
| 155 | 1201184041 | AFIFAH NURLAYALIA            | S1 Teknik Industri | FRI      | 3.66 |
| 156 | 1201184411 | AGHNIYA RAHMADITA DAHTIAR    | S1 Teknik Industri | FRI      | 3.58 |
| 157 | 1201184039 | AGNES NABILA                 | S1 Teknik Industri | FRI      | 3.69 |
| 158 | 1201184057 | AJENG YUNITA                 | S1 Teknik Industri | FRI      | 3.61 |
| 159 | 1201184190 | ANDIKA YUDHISTIRA RAMADHAN   | S1 Teknik Industri | FRI      | 3.54 |
| 160 | 1201184064 | Anwar Azhar                  | S1 Teknik Industri | FRI      | 3.61 |
| 161 | 1201180098 | ARLIETA KIRANA BRAHMANISWARI | S1 Teknik Industri | FRI      | 3.7  |
| 162 | 1201184256 | ARTAMEVIA SALSABILA RIZALDI  | S1 Teknik Industri | FRI      | 3.74 |
| 163 | 1201184070 | ASIH AULIA PUTRI             | S1 Teknik Industri | FRI      | 3.84 |
| 164 | 1201183425 | ASYIFA FREDI SALSA BILLA     | S1 Teknik Industri | FRI      | 3.85 |
| 165 | 1201183418 | ATHIYYAH AYUNINGPUTRI        | S1 Teknik Industri | FRI      | 3.68 |
| 166 | 1201183339 | BETARA CHURRAERA             | S1 Teknik Industri | FRI      | 3.6  |
| 167 | 1201184186 | CALISTA DWI LESTARI          | S1 Teknik Industri | FRI      | 3.92 |
| 168 | 1201180362 | DAFFA RAIHAN DITYO           | S1 Teknik Industri | FRI      | 3.73 |
| 169 | 1201180393 | DARA CAHAYA NABILA           | S1 Teknik Industri | FRI      | 3.69 |
| 170 | 1201184140 | DEYANA PRASTIKA PUTRI        | S1 Teknik Industri | FRI      | 3.53 |
| 171 | 1201182406 | DHEA TRULLYANI SAVITRI       | S1 Teknik Industri | FRI      | 3.91 |
| 172 | 1201184145 | DIAN KUSUMA DAMAYANTI        | S1 Teknik Industri | FRI      | 3.73 |
| 173 | 1201184036 | DITA KUSUMA NINGSIH          | S1 Teknik Industri | FRI      | 3.78 |
| 174 | 1201184250 | DWI CAHYANINGRUM             | S1 Teknik Industri | FRI      | 3.68 |
| 175 | 1201184169 | FAJAR SATRIO PAMUNGKAS       | S1 Teknik Industri | FRI      | 3.8  |
| 176 | 1201184224 | FARAH DELFA NURHANIFAH       | S1 Teknik Industri | FRI      | 3.84 |
| 177 | 1201183346 | FARIDAH MUTHIA AZZAHRA       | S1 Teknik Industri | FRI      | 3.74 |



| NO  | NIM        | NAMA                                  | Program Studi      | Fakultas | IPK  |
|-----|------------|---------------------------------------|--------------------|----------|------|
| 178 | 1201184195 | FAUZIA LATIFA AINAYA                  | S1 Teknik Industri | FRI      | 3.74 |
| 179 | 1201184049 | FIRZA KHALISHA RINJANY                | S1 Teknik Industri | FRI      | 3.74 |
| 180 | 1201184083 | GHINA ATHA FEBRIANTI                  | S1 Teknik Industri | FRI      | 3.69 |
| 181 | 1201184016 | GIESTA AYUNDA SEKAR KINASIH           | S1 Teknik Industri | FRI      | 3.74 |
| 182 | 1201183395 | HAFIZHAH KHAERANI                     | S1 Teknik Industri | FRI      | 3.87 |
| 183 | 1201184295 | HANA QATRUNNADA                       | S1 Teknik Industri | FRI      | 3.7  |
| 184 | 1201184194 | HANIFAH PRILIA SEPNI<br>SUROSMAN      | S1 Teknik Industri | FRI      | 3.62 |
| 185 | 1201184184 | HANNY SETYANINGRUM                    | S1 Teknik Industri | FRI      | 3.67 |
| 186 | 1201180149 | HERFAIDA NADIA NINGRUM                | S1 Teknik Industri | FRI      | 3.55 |
| 187 | 1201184288 | HERLAMBANG PRASETYO NUGROHO           | S1 Teknik Industri | FRI      | 3.55 |
| 188 | 1201180009 | I MADE ARDY WIRYATAMA                 | S1 Teknik Industri | FTE      | 3.51 |
| 189 | 1201180431 | JIHAN SALMA RAMADHANTI WIDODO         | S1 Teknik Industri | FRI      | 3.69 |
| 190 | 1201184232 | JUDITH DWILENDA                       | S1 Teknik Industri | FRI      | 3.61 |
| 191 | 1201183427 | KINANTHI PARASDYA SISTA               | S1 Teknik Industri | FRI      | 3.64 |
| 192 | 1201184401 | LABIBAH ISNAINI CHOERONISSA           | S1 Teknik Industri | FRI      | 3.65 |
| 193 | 1201184430 | LATHIFAH NURULAINI SYAHPUTRI          | S1 Teknik Industri | FRI      | 3.83 |
| 194 | 1201183376 | M FIRMANSYAH                          | S1 Teknik Industri | FRI      | 3.82 |
| 195 | 1201181137 | MARIA EMERALD NAINGGOLAN              | S1 Teknik Industri | FRI      | 3.89 |
| 196 | 1201180378 | MAYANG DAESI SABILLA                  | S1 Teknik Industri | FRI      | 3.67 |
| 197 | 1201184193 | MIA AMELIA                            | S1 Teknik Industri | FRI      | 3.68 |
| 198 | 1201184277 | MUGI LESTARI                          | S1 Teknik Industri | FRI      | 3.83 |
| 199 | 1201184094 | MUHAMMAD EKO YURIANTO                 | S1 Teknik Industri | FRI      | 3.53 |
| 200 | 1201184122 | MUHAMMAD FIGRI APRILIAN<br>ADRIANSYAH | S1 Teknik Industri | FRI      | 3.62 |
| 201 | 1201181050 | MUHAMMAD RIF'AT REIHAN AULA<br>ARIFIN | S1 Teknik Industri | FRI      | 3.7  |
| 202 | 1201184413 | MUHAMMAD THARIQ ARRAZZAQ              | S1 Teknik Industri | FRI      | 3.67 |
| 203 | 1201180134 | MUTIA AL MASRI                        | S1 Teknik Industri | FRI      | 3.52 |
| 204 | 1201184087 | NABILLA MUTIA DEVI                    | S1 Teknik Industri | FRI      | 3.69 |
| 205 | 1201180088 | NADILA ATTIN MIFTAH                   | S1 Teknik Industri | FRI      | 3.88 |
| 206 | 1201182460 | NADYA CALISTA SIAHAAN                 | S1 Teknik Industri | FRI      | 3.59 |
| 207 | 1201183308 | NAILA KHOIRUN NISA                    | S1 Teknik Industri | FRI      | 3.7  |
| 208 | 1201180299 | NAJLA ATHIRA KHAIRUNNISA              | S1 Teknik Industri | FRI      | 3.8  |
| 209 | 1201184086 | NAUFAL HESANTRA HARIJADI              | S1 Teknik Industri | FRI      | 3.59 |
| 210 | 1201184325 | NI PUTU PUTRI PRAMESTI                | S1 Teknik Industri | FRI      | 3.7  |
| 211 | 1201184071 | NOVIA WALRAHMADANI                    | S1 Teknik Industri | FRI      | 3.81 |
| 212 | 1201182461 | NUR HAPSAH MAULIDIA                   | S1 Teknik Industri | FRI      | 3.62 |

# Wisuda Periode I

Tahun Akademik 2022/2023  
Magister, Sarjana, Sarjana Terapan & Ahli Madya



**Telkom**  
University

| NO  | NIM        | NAMA                            | Program Studi       | Fakultas | IPK  |
|-----|------------|---------------------------------|---------------------|----------|------|
| 213 | 1201180334 | NURUL HIKMAH SABILA             | S1 Teknik Industri  | FRI      | 3.68 |
| 214 | 1201183385 | RAHMA SABILLA ASHAR             | S1 Teknik Industri  | FRI      | 3.92 |
| 215 | 1201183347 | RAHMI NUR AFIFAH                | S1 Teknik Industri  | FRI      | 3.79 |
| 216 | 1201184067 | RAIHAN NURFITRI HASANAH         | S1 Teknik Industri  | FRI      | 3.72 |
| 217 | 1201180298 | RAISHA AZHARI GHANIYYAH TANRA   | S1 Teknik Industri  | FRI      | 3.64 |
| 218 | 1201184127 | REDI AHMAD PUTRA NURANTO        | S1 Teknik Industri  | FRI      | 3.6  |
| 219 | 1201184131 | RETINDA LIANDYA GITA            | S1 Teknik Industri  | FRI      | 3.57 |
| 220 | 1201184283 | REYNALDI RAMDHANI               | S1 Teknik Industri  | FRI      | 3.69 |
| 221 | 1201181142 | RIEFDA FAIZATUL AULIA           | S1 Teknik Industri  | FRI      | 3.65 |
| 222 | 1201184329 | SATYA ELANG YOGANTARA           | S1 Teknik Industri  | FRI      | 3.64 |
| 223 | 1201184035 | SHAKILA HAMIDI                  | S1 Teknik Industri  | FRI      | 3.59 |
| 224 | 1201184055 | SITI HANA FAJARWATI             | S1 Teknik Industri  | FRI      | 3.65 |
| 225 | 1201180115 | SYAFIQ FATIH BASALAMAH          | S1 Teknik Industri  | FRI      | 3.65 |
| 226 | 1201182467 | SYAHRASTANI AYASA               | S1 Teknik Industri  | FRI      | 3.7  |
| 227 | 1201182475 | SYIFA SALSABILA                 | S1 Teknik Industri  | FRI      | 3.6  |
| 228 | 1201180384 | TANIA ALYA ANDRIANINGRUM        | S1 Teknik Industri  | FRI      | 3.72 |
| 229 | 1201184081 | TANTYA DEGA WAHYU MAHARANI      | S1 Teknik Industri  | FRI      | 3.79 |
| 230 | 1201184047 | VARYNA AYU RAHMALISA WIBOWO     | S1 Teknik Industri  | FRI      | 3.71 |
| 231 | 1201180022 | WALI HAKIM PRADANA              | S1 Teknik Industri  | FTE      | 3.52 |
| 232 | 1201184077 | WINA NISRINA NALINI             | S1 Teknik Industri  | FRI      | 3.75 |
| 233 | 1201184076 | WIWIT AGI YUNIAR                | S1 Teknik Industri  | FRI      | 3.75 |
| 234 | 1201184320 | YUSUF SYARIF IQBAL              | S1 Teknik Industri  | FRI      | 3.72 |
| 235 | 1201184396 | ZERLIN ANGGRENI KEMBAREN        | S1 Teknik Industri  | FRI      | 3.54 |
| 236 | 1202180311 | ADAM SATYA KENCANA              | S1 Sistem Informasi | FRI      | 3.89 |
| 237 | 1202184219 | ADELRI MUHAMMAD                 | S1 Sistem Informasi | FRI      | 3.54 |
| 238 | 1202184132 | ADITYA ZHAFIR DHIAULHAQ         | S1 Sistem Informasi | FRI      | 3.64 |
| 239 | 1202183370 | AFIF PRIANDHIKA IZZULHAQ        | S1 Sistem Informasi | FRI      | 3.57 |
| 240 | 1202184026 | AKBAR AFFARUK KHUZAIMI AHMADANI | S1 Sistem Informasi | FRI      | 3.94 |
| 241 | 1202184292 | ALFI ZAHRA HAFIZHAH             | S1 Sistem Informasi | FRI      | 3.79 |
| 242 | 1202184300 | AL-HILAL JULIANDA               | S1 Sistem Informasi | FRI      | 3.66 |
| 243 | 1202184230 | ALIFYA CALLISTA MAHESWARI       | S1 Sistem Informasi | FRI      | 3.68 |
| 244 | 1202184289 | ALYA ARIFAH RIZQY               | S1 Sistem Informasi | FRI      | 3.67 |
| 245 | 1202184057 | ANANDA ANGGIE NUR AINI          | S1 Sistem Informasi | FRI      | 3.68 |
| 246 | 1202184013 | ANGGITA KHAERUNISA              | S1 Sistem Informasi | FRI      | 3.97 |
| 247 | 1202180181 | ANNISAA FAUZIYAH KINADI         | S1 Sistem Informasi | FRI      | 3.74 |
| 248 | 1202184085 | ARDY RIKARDO                    | S1 Sistem Informasi | FRI      | 3.69 |



| NO  | NIM        | NAMA                                  | Program Studi       | Fakultas | IPK  |
|-----|------------|---------------------------------------|---------------------|----------|------|
| 249 | 1202184144 | ARIA FAJAR RAMDHANY                   | S1 Sistem Informasi | FRI      | 3.66 |
| 250 | 1202184111 | Audhini Salsabilla Syaueqie           | S1 Sistem Informasi | FRI      | 3.64 |
| 251 | 1202180294 | AYU SYAFIRA ALFAIN                    | S1 Sistem Informasi | FRI      | 3.92 |
| 252 | 1202180341 | BERLIAN AKBAR RUSMANA                 | S1 Sistem Informasi | FRI      | 3.65 |
| 253 | 1202208330 | BERLIANA PUTRI MELIANI                | S1 Sistem Informasi | FRI      | 3.73 |
| 254 | 1202181105 | BONYFASIUS BENRY TARSISIUS LUMBANRAJA | S1 Sistem Informasi | FRI      | 3.93 |
| 255 | 1202184163 | CANTIKA DEWI FORTUNA                  | S1 Sistem Informasi | FRI      | 3.62 |
| 256 | 1202180095 | DARIOSANY NUR IQLAL RAHMAN            | S1 Sistem Informasi | FRI      | 3.61 |
| 257 | 1202181263 | DARIS RAIHAN DITYO                    | S1 Sistem Informasi | FRI      | 3.72 |
| 258 | 1202184081 | DAVID WILLIAM DA COSTA                | S1 Sistem Informasi | FRI      | 3.57 |
| 259 | 1202184035 | DEVI NOVITASARI                       | S1 Sistem Informasi | FRI      | 3.61 |
| 260 | 1202184003 | DEWI ASTUTI                           | S1 Sistem Informasi | FRI      | 3.66 |
| 261 | 1202180356 | DHAIFULLAH SHIDQI AKBARSYAH           | S1 Sistem Informasi | FRI      | 3.72 |
| 262 | 1202184125 | DIMAS RAIHAN ZEIN                     | S1 Sistem Informasi | FRI      | 3.58 |
| 263 | 1202183313 | DINA MELIANA SARAGI                   | S1 Sistem Informasi | FRI      | 3.66 |
| 264 | 1202184187 | DINDA SEKAR CENDANI                   | S1 Sistem Informasi | FRI      | 3.61 |
| 265 | 1202184221 | DWI KURNIANTO UTOMO                   | S1 Sistem Informasi | FRI      | 3.56 |
| 266 | 1202180359 | DZAKI RACHMANDA MALIK IMANUDIN        | S1 Sistem Informasi | FRI      | 3.64 |
| 267 | 1202180368 | DZAKY MUHAMMAD RAFI PERMANA           | S1 Sistem Informasi | FRI      | 3.51 |
| 268 | 1202184072 | EKKY CHANDRA WIBOWO                   | S1 Sistem Informasi | FRI      | 3.71 |
| 269 | 1202180287 | EVAN RESWARA                          | S1 Sistem Informasi | FRI      | 3.84 |
| 270 | 1202184076 | FAISHAL RIZQI IRFANDI                 | S1 Sistem Informasi | FRI      | 3.53 |
| 271 | 1202184281 | FAIZAL HUDYA RIZFIANTO                | S1 Sistem Informasi | FRI      | 3.59 |
| 272 | 1202180179 | FARAH LUTHFIA                         | S1 Sistem Informasi | FRI      | 3.71 |
| 273 | 1202184184 | FARAH SHERINA SALMA                   | S1 Sistem Informasi | FRI      | 3.64 |
| 274 | 1202184355 | FARHAN ALIF BUDIANTO                  | S1 Sistem Informasi | FRI      | 3.71 |
| 275 | 1202180195 | FARHAN ANGGARA PUTRA PRATAMA          | S1 Sistem Informasi | FRI      | 3.85 |
| 276 | 1202180305 | FARRAS NAIM                           | S1 Sistem Informasi | FRI      | 3.74 |
| 277 | 1202183302 | FAUZI ARIFIN ALGHIFARI                | S1 Sistem Informasi | FRI      | 3.94 |
| 278 | 1202184172 | FIE ALFAIN NURIL HAQUE                | S1 Sistem Informasi | FRI      | 3.7  |
| 279 | 1202184160 | FITRIA NIKMATUL HIDAYAH               | S1 Sistem Informasi | FRI      | 3.69 |
| 280 | 1202184183 | FRISTA MILLENIA TRISUCIANA            | S1 Sistem Informasi | FRI      | 3.52 |
| 281 | 1202184323 | GHINA KHAERUNNISA                     | S1 Sistem Informasi | FRI      | 3.68 |
| 282 | 1202184020 | HILDA NURALIZA                        | S1 Sistem Informasi | FRI      | 3.73 |
| 283 | 1202184146 | HISYAM HAWARI                         | S1 Sistem Informasi | FRI      | 3.73 |
| 284 | 1202184231 | IKHSAN ABDURACHMAN                    | S1 Sistem Informasi | FRI      | 3.54 |



# Wisuda Periode I

Tahun Akademik 2022/2023  
Magister, Sarjana, Sarjana Terapan & Ahli Madya



**Telkom**  
University

| NO  | NIM        | NAMA                           | Program Studi       | Fakultas | IPK  |
|-----|------------|--------------------------------|---------------------|----------|------|
| 285 | 1202184276 | IKHSAN TASEF NUR FIKRI         | S1 Sistem Informasi | FRI      | 3.73 |
| 286 | 1202184278 | IRENE CALLISTA HAREFA          | S1 Sistem Informasi | FRI      | 3.52 |
| 287 | 1202184053 | IRFANDA WIRA ARNAWAMA          | S1 Sistem Informasi | FRI      | 3.66 |
| 288 | 1202180113 | JESICA ELISABETH SITORUS       | S1 Sistem Informasi | FRI      | 3.66 |
| 289 | 1202180373 | JUAN RIZKY MAULANA             | S1 Sistem Informasi | FRI      | 3.58 |
| 290 | 1202184340 | KEN RANGGA DINAR               | S1 Sistem Informasi | FRI      | 3.56 |
| 291 | 1202184014 | KINANTI TIARA NINGTYAS         | S1 Sistem Informasi | FRI      | 3.75 |
| 292 | 1202181054 | KRISNA DWI PERMANA             | S1 Sistem Informasi | FRI      | 3.58 |
| 293 | 1202184059 | KURNIATI BUNGA RINDU           | S1 Sistem Informasi | FRI      | 3.85 |
| 294 | 1202184027 | LINA ZULAIKAH                  | S1 Sistem Informasi | FRI      | 3.64 |
| 295 | 1202183364 | LITA VIERYNA                   | S1 Sistem Informasi | FRI      | 3.85 |
| 296 | 1202184200 | M. ALWI ZEIN                   | S1 Sistem Informasi | FRI      | 3.56 |
| 297 | 1202184138 | M. FAIZ TRIPUTRA               | S1 Sistem Informasi | FRI      | 3.83 |
| 298 | 1202184180 | MAULIDYA ARDINI PANGESTU       | S1 Sistem Informasi | FRI      | 3.92 |
| 299 | 1202183350 | MAURIZKA NABILA CHAIRUNNISA    | S1 Sistem Informasi | FRI      | 3.65 |
| 300 | 1202184295 | MEUTIA AULIA FITRI             | S1 Sistem Informasi | FRI      | 3.78 |
| 301 | 1202184238 | MILENIA ARI OKTAVIANA          | S1 Sistem Informasi | FRI      | 3.71 |
| 302 | 1202184202 | MOH AQSA ALMUBARAKS            | S1 Sistem Informasi | FRI      | 3.69 |
| 303 | 1202184210 | MUHAMMAD AHDANI HIMAM MUTA'ALI | S1 Sistem Informasi | FRI      | 3.7  |
| 304 | 1202184147 | MUHAMMAD HAFIZ HAWARIZMI       | S1 Sistem Informasi | FRI      | 3.56 |
| 305 | 1202184267 | MUHAMMAD IQBAL                 | S1 Sistem Informasi | FRI      | 3.66 |
| 306 | 1202208339 | MUHAMMAD LUQMAN                | S1 Sistem Informasi | FRI      | 3.65 |
| 307 | 1202184319 | MULIYA DEWI                    | S1 Sistem Informasi | FRI      | 3.88 |
| 308 | 1202184116 | MUTIARA NATIQOH PURWANTO       | S1 Sistem Informasi | FRI      | 3.62 |
| 309 | 1202184188 | NABILA CINDY PUTRI             | S1 Sistem Informasi | FRI      | 3.83 |
| 310 | 1202184052 | NABILLA PRILYA NUGRAHA         | S1 Sistem Informasi | FRI      | 3.78 |
| 311 | 1202184315 | NATASYA KUSUMA PUTRI           | S1 Sistem Informasi | FRI      | 3.59 |
| 312 | 1202184358 | NAUFAL HANIF RAMADHAN          | S1 Sistem Informasi | FRI      | 3.61 |
| 313 | 1202184266 | NAUFAL M. FADILAH              | S1 Sistem Informasi | FRI      | 3.74 |
| 314 | 1202184084 | NAYLA NAJA                     | S1 Sistem Informasi | FRI      | 3.62 |
| 315 | 1202183354 | NAZHARA AURELLIA HAKIM         | S1 Sistem Informasi | FRI      | 3.77 |
| 316 | 1202184045 | NI MADE MELIANA LISTYAWATI     | S1 Sistem Informasi | FRI      | 3.82 |
| 317 | 1202184176 | NIDA TAQIYYAH                  | S1 Sistem Informasi | FRI      | 3.9  |
| 318 | 1202184017 | NURUL AFIFAH                   | S1 Sistem Informasi | FRI      | 3.8  |
| 319 | 1202183353 | NURUL AN`NISAA                 | S1 Sistem Informasi | FRI      | 3.54 |
| 320 | 1202180099 | PARAMITA                       | S1 Sistem Informasi | FRI      | 3.68 |



| NO  | NIM        | NAMA                                   | Program Studi          | Fakultas | IPK  |
|-----|------------|--|------------------------|----------|------|
| 321 | 1202183363 | RAFI ADINEGORO                         | S1 Sistem Informasi    | FRI      | 3.75 |
| 322 | 1202184117 | RAJA NANDA SATRYA                      | S1 Sistem Informasi    | FRI      | 3.66 |
| 323 | 1202184094 | RASYID RAMADHANI DHARMAWAN             | S1 Sistem Informasi    | FRI      | 3.79 |
| 324 | 1202184293 | RESIENNO ISMI AZHARY                   | S1 Sistem Informasi    | FRI      | 3.86 |
| 325 | 1202184108 | RICO KASDIM                            | S1 Sistem Informasi    | FRI      | 3.59 |
| 326 | 1202184064 | RISKA DWI YULIATI                      | S1 Sistem Informasi    | FRI      | 3.66 |
| 327 | 1202184062 | RISKI ANANDA WIDIYA PUTRI              | S1 Sistem Informasi    | FRI      | 3.86 |
| 328 | 1202184288 | RIVERO NOVELINO                        | S1 Sistem Informasi    | FRI      | 3.87 |
| 329 | 1202180362 | RIZKA PUTRI WAHYUNI                    | S1 Sistem Informasi    | FRI      | 3.62 |
| 330 | 1202184093 | ROBERTUS ROTAMA MARBUN                 | S1 Sistem Informasi    | FRI      | 3.93 |
| 331 | 1202184226 | RYAN SUPRIADI RAMADHAN                 | S1 Sistem Informasi    | FRI      | 3.81 |
| 332 | 1202184071 | SALMA IDA ANINDITA                     | S1 Sistem Informasi    | FRI      | 3.89 |
| 333 | 1202184075 | SEPTIAN DWI HIDAYAT                    | S1 Sistem Informasi    | FRI      | 3.63 |
| 334 | 1202184208 | SHAFIRA FATIMAH AZZAHRA                | S1 Sistem Informasi    | FRI      | 3.66 |
| 335 | 1202180164 | SHAFIRA NAFTANIA                       | S1 Sistem Informasi    | FRI      | 3.9  |
| 336 | 1202184019 | SHAHNAZ KAMILAH                        | S1 Sistem Informasi    | FRI      | 3.8  |
| 337 | 1202184115 | SITI FILDZAH NADHILAH SUHERMAWAN       | S1 Sistem Informasi    | FRI      | 3.54 |
| 338 | 1202184186 | SUCI FITRI LIANA ARIPIN                | S1 Sistem Informasi    | FRI      | 3.74 |
| 339 | 1202184204 | SYARAH TAZKIATUN NUPUS                 | S1 Sistem Informasi    | FRI      | 3.69 |
| 340 | 1202184044 | THASYA UMMUL KULSUM                    | S1 Sistem Informasi    | FRI      | 3.85 |
| 341 | 1202184104 | TIMOTHY FELIXIVANO                     | S1 Sistem Informasi    | FRI      | 3.79 |
| 342 | 1202184006 | TIOFENNY ANGELINA                      | S1 Sistem Informasi    | FRI      | 3.66 |
| 343 | 1202184224 | TODOAN JEHEZKIEL SANTANA MUARA SIREGAR | S1 Sistem Informasi    | FRI      | 3.88 |
| 344 | 1202184087 | TRIAS ZULFA NURAFIFAH                  | S1 Sistem Informasi    | FRI      | 3.67 |
| 345 | 1202184090 | TSAMARA ARIFAH PRAWATI                 | S1 Sistem Informasi    | FRI      | 3.59 |
| 346 | 1202184365 | ULI ARTHA                              | S1 Sistem Informasi    | FRI      | 3.51 |
| 347 | 1202181038 | WADER TRISEPA JONSON                   | S1 Sistem Informasi    | FRI      | 3.77 |
| 348 | 1202184162 | ZAHABIA                                | S1 Sistem Informasi    | FRI      | 3.62 |
| 349 | 1202184145 | ZAKKY AL ATTAR                         | S1 Sistem Informasi    | FRI      | 3.66 |
| 350 | 1202184318 | ZULFA ULINUHA                          | S1 Sistem Informasi    | FRI      | 3.74 |
| 351 | 1303180131 | ALDI PERMANA ETIKA PUTRA               | S1 Teknologi Informasi | FIF      | 3.83 |
| 352 | 1303184065 | ALFAN CAHYO WICAKSONO                  | S1 Teknologi Informasi | FIF      | 3.7  |
| 353 | 1303184023 | ANGELINO SANDY KUSUMA                  | S1 Teknologi Informasi | FIF      | 3.6  |
| 354 | 1303180074 | DENI SAPUTRA HERMAWAN                  | S1 Teknologi Informasi | FIF      | 3.87 |
| 355 | 1303184049 | DIMAS IMAMEZA                          | S1 Teknologi Informasi | FIF      | 3.53 |
| 356 | 1303180087 | DIMAS PRAKOSO                          | S1 Teknologi Informasi | FIF      | 3.55 |

# Wisuda Periode I

Tahun Akademik 2022/2023  
Magister, Sarjana, Sarjana Terapan & Ahli Madya



**Telkom**  
University

| NO  | NIM        | NAMA                              | Program Studi          | Fakultas | IPK  |
|-----|------------|-----------------------------------|------------------------|----------|------|
| 357 | 1303183044 | HAFIZ IZZAMUFID ASH SIDDIQI       | S1 Teknologi Informasi | FIF      | 3.52 |
| 358 | 1303184083 | I PUTU YOGI PUTRA PRASTIAWAN      | S1 Teknologi Informasi | FIF      | 3.77 |
| 359 | 1303183040 | LILIAN AGNES ARETHA SEBAYANG      | S1 Teknologi Informasi | FIF      | 3.8  |
| 360 | 1303184118 | Made Diva Prasetya                | S1 Teknologi Informasi | FIF      | 3.61 |
| 361 | 1303184064 | MAULIDATUL AULIA ZAHIB            | S1 Teknologi Informasi | FIF      | 3.71 |
| 362 | 1303184019 | MUHAMMAD AKBAR FAIZ               | S1 Teknologi Informasi | FIF      | 3.61 |
| 363 | 1303184070 | MUHAMMAD IRSYAD MAKARIM           | S1 Teknologi Informasi | FIF      | 3.68 |
| 364 | 1303181073 | MUHAMMAD SHALAHUDDIN ALDI BAIHAQI | S1 Teknologi Informasi | FIF      | 3.88 |
| 365 | 1303180096 | PRATAMA AZMI ATMAJAYA             | S1 Teknologi Informasi | FIF      | 3.89 |
| 366 | 1303184008 | SAHRUL LAILA SAFITRI              | S1 Teknologi Informasi | FIF      | 3.74 |
| 367 | 1303180078 | SATRIO NURCAHYA                   | S1 Teknologi Informasi | FIF      | 3.7  |
| 368 | 1303184020 | TEUKU RAFIF RADITYA               | S1 Teknologi Informasi | FIF      | 3.59 |
| 369 | 1303180081 | YOSEP NOVENTO NUGROHO             | S1 Teknologi Informasi | FIF      | 3.76 |
| 370 | 1301184408 | ABBSUMARMANALI FIRYABI SAKHTIYANI | S1 Informatika         | FIF      | 3.93 |
| 371 | 1301183430 | ABDULLAH HADI                     | S1 Informatika         | FIF      | 3.84 |
| 372 | 1301184036 | ADHITYA ALDIRA HARDY              | S1 Informatika         | FIF      | 3.63 |
| 373 | 1301184037 | ADITYA GUMILAR                    | S1 Informatika         | FIF      | 3.71 |
| 374 | 1301184380 | ADITYA RAMADHAN                   | S1 Informatika         | FIF      | 3.85 |
| 375 | 1301183484 | ADIV HARJADINATA                  | S1 Informatika         | FIF      | 3.76 |
| 376 | 1301184230 | AHMAD FIKRI                       | S1 Informatika         | FIF      | 3.64 |
| 377 | 1301180108 | AJEUNG ANGSAWENI                  | S1 Informatika         | FIF      | 3.83 |
| 378 | 1301183315 | ALDY RENALDI                      | S1 Informatika         | FIF      | 3.88 |
| 379 | 1301184289 | ALIF FARHAN WIDYANTO              | S1 Informatika         | FIF      | 3.62 |
| 380 | 1301180248 | AMAL KHAIRIN                      | S1 Informatika         | FIF      | 3.66 |
| 381 | 1301180229 | ANANG FURKON RIFAI                | S1 Informatika         | FIF      | 3.64 |
| 382 | 1301181192 | ANAS RASYID                       | S1 Informatika         | FIF      | 3.87 |
| 383 | 1301184456 | ANIKA PUTRI UTAMI                 | S1 Informatika         | FIF      | 3.82 |
| 384 | 1301184378 | ANNISA MIRANDA                    | S1 Informatika         | FIF      | 3.72 |
| 385 | 1301183420 | ANTIKA PUTRI PERMATA WARDANI      | S1 Informatika         | FIF      | 3.75 |
| 386 | 1301184336 | ARYA PRATAMA ANUGERAH RAHMADYAN   | S1 Informatika         | FIF      | 3.55 |
| 387 | 1301180405 | ARYA PRIMA AL AUFAR               | S1 Informatika         | FIF      | 3.7  |
| 388 | 1301208541 | ATHIYYATUL FARHANAH               | S1 Informatika         | FIF      | 3.72 |
| 389 | 1301184332 | AULIA RAYHAN SYAIFULLAH           | S1 Informatika         | FIF      | 3.59 |
| 390 | 1301184190 | BAGAS TEGUH IMANI                 | S1 Informatika         | FIF      | 3.77 |
| 391 | 1301208521 | BASKORO ADI WICAKSONO             | S1 Informatika         | FIF      | 3.86 |



| NO  | NIM        | NAMA                            | Program Studi  | Fakultas | IPK  |
|-----|------------|---------------------------------|----------------|----------|------|
| 392 | 1301180277 | BILLY ANTHONY CHRISTIAN MARTANI | S1 Informatika | FIF      | 3.56 |
| 393 | 1301180111 | CLEMENTS ENRICO BRAMANTYO HADY  | S1 Informatika | FIF      | 3.6  |
| 394 | 1301180311 | DAFFASHIDDIQ NUR AWAN           | S1 Informatika | FIF      | 3.91 |
| 395 | 1301180174 | DANI ANDHIKA PERMANA            | S1 Informatika | FIF      | 3.84 |
| 396 | 1301184218 | DIMAS RIZQI GUINTANA            | S1 Informatika | FIF      | 3.89 |
| 397 | 1301180256 | DIMITRI IRFAN DZIDNY            | S1 Informatika | FIF      | 3.92 |
| 398 | 1301184158 | ELQI ASHOK                      | S1 Informatika | FIF      | 3.63 |
| 399 | 1301198491 | FAHMI TAUFIQURRAHMAN            | S1 Informatika | FIF      | 3.66 |
| 400 | 1301184163 | FAISHAL RAIHANUR RASYID         | S1 Informatika | FIF      | 3.66 |
| 401 | 1301184008 | FAIZA AULIA RAHMA PUTRA         | S1 Informatika | FIF      | 3.73 |
| 402 | 1301184395 | FAJAR NOOR ILHAM                | S1 Informatika | FIF      | 3.55 |
| 403 | 1301184155 | FAKHRUREZI MAINDRA              | S1 Informatika | FIF      | 3.64 |
| 404 | 1301184335 | FAZAINSYAH AZKA WICAKSONO       | S1 Informatika | FIF      | 3.84 |
| 405 | 1301180203 | FIKA APRILIANI                  | S1 Informatika | FIF      | 3.5  |
| 406 | 1301180387 | FITRIONO ARYA RISKI             | S1 Informatika | FIF      | 3.59 |
| 407 | 1301184505 | GALUH RAMADITYA                 | S1 Informatika | FIF      | 3.61 |
| 408 | 1301181066 | GHINA KHOERUNNISA               | S1 Informatika | FIF      | 3.94 |
| 409 | 1301184482 | GILANG BRILIANS FIRMANESHA      | S1 Informatika | FIF      | 3.53 |
| 410 | 1301184376 | GILANG RAMADHAN                 | S1 Informatika | FIF      | 3.82 |
| 411 | 1301184462 | GISELA YUNANDA                  | S1 Informatika | FIF      | 3.77 |
| 412 | 1301184337 | HAFIZH ABDUSSYUKUR              | S1 Informatika | FIF      | 3.66 |
| 413 | 1301184250 | HAFSHAH HAUDLI WINDJATIKA       | S1 Informatika | FIF      | 3.72 |
| 414 | 1301180341 | HANIF REANGGA ALHAKIEM          | S1 Informatika | FIF      | 3.59 |
| 415 | 1301183323 | HARIS SUBEKTI                   | S1 Informatika | FIF      | 3.88 |
| 416 | 1301183454 | HAURA ATHAYA SALKA              | S1 Informatika | FIF      | 3.86 |
| 417 | 1301184382 | HERI SETYO NUGROHO              | S1 Informatika | FIF      | 3.77 |
| 418 | 1301184261 | HILMY SHABIR PUTRA RUSMARSIDIK  | S1 Informatika | FIF      | 3.65 |
| 419 | 1301180179 | I KADEK ANDREAN PRAMANA PUTRA   | S1 Informatika | FIF      | 3.58 |
| 420 | 1301180296 | I NENGAH DHARMA PRADNYANDITA    | S1 Informatika | FIF      | 3.79 |
| 421 | 1301184329 | IBNU MUZAKKY M. NOOR            | S1 Informatika | FIF      | 3.6  |
| 422 | 1301184065 | ILHAM IZZUL HADYAN              | S1 Informatika | FIF      | 3.89 |
| 423 | 1301184123 | ILHAM RIZKI HIDAYAT             | S1 Informatika | FIF      | 3.95 |
| 424 | 1301183625 | INACIO CAMPOS                   | S1 Informatika | FIF      | 3.54 |
| 425 | 1301184051 | INDIRA ALIMA FASYAZAHRA         | S1 Informatika | FIF      | 3.8  |
| 426 | 1301180135 | INDRA KUSUMA YOGA               | S1 Informatika | FIF      | 3.69 |
| 427 | 1301184107 | INGGRID RESMI BENITA            | S1 Informatika | FIF      | 3.86 |
| 428 | 1301184046 | INTAN RAMADHANI                 | S1 Informatika | FIF      | 3.66 |

# Wisuda Periode I

Tahun Akademik 2022/2023  
Magister, Sarjana, Sarjana Terapan & Ahli Madya



| NO  | NIM        | NAMA                            | Program Studi  | Fakultas | IPK  |
|-----|------------|---------------------------------|----------------|----------|------|
| 429 | 1301180447 | IRFANI ADRI MAULANA             | S1 Informatika | FIF      | 3.71 |
| 430 | 1301184049 | KANITA NUR INTAN AWALIAH        | S1 Informatika | FIF      | 3.52 |
| 431 | 1301180208 | KHALISYAH DINI                  | S1 Informatika | FIF      | 3.75 |
| 432 | 1301180072 | LUQMAN HARIES                   | S1 Informatika | FIF      | 3.62 |
| 433 | 1301184074 | M. ABDURRAHMAN AL - JAUZY       | S1 Informatika | FIF      | 3.71 |
| 434 | 1301180091 | M. NAUFAL MU` AFA               | S1 Informatika | FIF      | 3.85 |
| 435 | 1301184024 | MADE INDRAYANA PUTRA            | S1 Informatika | FIF      | 3.91 |
| 436 | 1301180411 | MAIZA RADHIYA                   | S1 Informatika | FIF      | 3.78 |
| 437 | 1301184019 | MARCELLO RASEL HIDAYATULLAH     | S1 Informatika | FIF      | 3.62 |
| 438 | 1301180294 | MAULANA IRFAN FIRDIAN           | S1 Informatika | FIF      | 3.66 |
| 439 | 1301180352 | MAULIDITO DWINANDANA            | S1 Informatika | FIF      | 3.66 |
| 440 | 1301184080 | MOCHAMMAD IVAN ADHYAKSA PRADANA | S1 Informatika | FIF      | 3.94 |
| 441 | 1301180355 | MOHAMMAD DAFFA HARIS            | S1 Informatika | FIF      | 3.84 |
| 442 | 1301180044 | MUHAMAD AZIZ AL ASAAD           | S1 Informatika | FRI      | 3.6  |
| 443 | 1301184262 | MUHAMAD FARELL AMBIAR           | S1 Informatika | FIF      | 3.79 |
| 444 | 1301184220 | MUHAMMAD AFIF RAIHAN            | S1 Informatika | FIF      | 3.69 |
| 445 | 1301180018 | MUHAMMAD AZIZ PRATAMA           | S1 Informatika | FRI      | 3.95 |
| 446 | 1301184334 | MUHAMMAD CONDRO AGUNG PUTRO     | S1 Informatika | FIF      | 3.84 |
| 447 | 1301170505 | MUHAMMAD FADHIL IHSAN           | S1 Informatika | FRI      | 3.61 |
| 448 | 1301184453 | MUHAMMAD FARREL                 | S1 Informatika | FIF      | 3.86 |
| 449 | 1301180162 | MUHAMMAD FIGO AKBAR             | S1 Informatika | FIF      | 3.6  |
| 450 | 1301184079 | MUHAMMAD HAFIDH RADITYA         | S1 Informatika | FIF      | 3.91 |
| 451 | 1301183357 | MUHAMMAD HARIZ                  | S1 Informatika | FIF      | 3.59 |
| 452 | 1301184124 | MUHAMMAD RAFIF                  | S1 Informatika | FIF      | 3.84 |
| 453 | 1301184245 | MUHAMMAD RAIHAN MUHITH          | S1 Informatika | FIF      | 3.87 |
| 454 | 1301184402 | MUHAMMAD RIDHO SAPUTRA          | S1 Informatika | FIF      | 3.86 |
| 455 | 1301180432 | MUHAMMAD SALMAN FARHAN          | S1 Informatika | FIF      | 3.6  |
| 456 | 1301184260 | MUHAMMAD ZAKY AONILLAH          | S1 Informatika | FIF      | 3.91 |
| 457 | 1301184102 | NADIA ASTRIA SAVITRI            | S1 Informatika | FIF      | 3.8  |
| 458 | 1301180214 | NAUFAL ALVIN CHANDRASA          | S1 Informatika | FIF      | 3.68 |
| 459 | 1301180240 | NAUFAL HARSA PRATAMA            | S1 Informatika | FIF      | 3.83 |
| 460 | 1301180187 | NUR FUAD AZIZI                  | S1 Informatika | FIF      | 3.75 |
| 461 | 1301181017 | NURIL KAUNAINI ROFIATUNNAJAH    | S1 Informatika | FIF      | 3.85 |
| 462 | 1301180469 | OTNIEL ABIEZER                  | S1 Informatika | FIF      | 3.62 |
| 463 | 1301180084 | PRAWIRO WENINGGALIH             | S1 Informatika | FIF      | 3.51 |
| 464 | 1301184346 | PUTRI ESTER SUMOLANG            | S1 Informatika | FIF      | 3.73 |





| NO  | NIM        | NAMA                        | Program Studi  | Fakultas | IPK  |
|-----|------------|-----------------------------|--|----------|------|
| 465 | 1301184384 | RAAFI MULKI FATIHA SIHITE   | S1 Informatika   | FIF      | 3.52 |
| 466 | 1301180050 | RAHMA FADHILA MOENGGAH      | S1 Informatika   | FIF      | 3.89 |
| 467 | 1301184243 | RAIHAN NUGRAHA SETIAWAN     | S1 Informatika   | FIF      | 3.64 |
| 468 | 1301180407 | RAKHMAT RIFALDY             | S1 Informatika   | FIF      | 3.64 |
| 469 | 1301184233 | RAYHAN RAHMANDA             | S1 Informatika   | FIF      | 3.6  |
| 470 | 1301184199 | RENDHY AL-FARREL            | S1 Informatika   | FIF      | 3.81 |
| 471 | 1301208569 | REYNALDI PRAMA OCTAVIALLY   | S1 Informatika   | FIF      | 3.66 |
| 472 | 1301184259 | RIDHWAN NASHIR              | S1 Informatika   | FIF      | 3.94 |
| 473 | 1301180016 | RIMDANI ALYA ANNISA         | S1 Informatika   | FRI      | 3.65 |
| 474 | 1301184094 | RISMA JULIA WARDANY         | S1 Informatika   | FIF      | 3.61 |
| 475 | 1301184125 | RIZKA NUR OCTAVIANI         | S1 Informatika   | FIF      | 3.55 |
| 476 | 1301181324 | RIZKY YUDHA PRATAMA         | S1 Informatika   | FIF      | 3.73 |
| 477 | 1301184305 | RIZKYTA SHAINY ANGELINE     | S1 Informatika   | FIF      | 3.9  |
| 478 | 1301180297 | RYAN ADEPUTRA SUTOPO        | S1 Informatika   | FIF      | 3.85 |
| 479 | 1301184128 | SALSABILA PUTRI ADITYANI    | S1 Informatika   | FIF      | 3.79 |
| 480 | 1301180285 | STEFANUS WISNU ADI NUGROHO  | S1 Informatika   | FIF      | 3.5  |
| 481 | 1301184345 | SUKMAWATI DWI LESTARI       | S1 Informatika   | FIF      | 3.57 |
| 482 | 1301184219 | SYA RAIHAN HEGGI            | S1 Informatika   | FIF      | 3.99 |
| 483 | 1301184064 | SYAMSUL RIZAL               | S1 Informatika   | FIF      | 3.86 |
| 484 | 1301180283 | TITAN KINAN SALAATSA        | S1 Informatika   | FIF      | 3.92 |
| 485 | 1301180254 | TRI AYU SYIFA`UR ROHMAH     | S1 Informatika   | FIF      | 3.72 |
| 486 | 1301180351 | VIJAY CHEZA PANGESTU        | S1 Informatika   | FIF      | 3.55 |
| 487 | 1301184007 | YAHYA SETIAWAN              | S1 Informatika   | FIF      | 3.87 |
| 488 | 1301208503 | YULIO FERDINAND             | S1 Informatika   | FIF      | 3.61 |
| 489 | 2401202094 | AZIZAH AINUN FITRIANI       | S2 Manajemen   | FIK      | 3.83 |
| 490 | 2401202089 | DOMINGOS TILMAN             | S2 Manajemen   | FIK      | 3.92 |
| 491 | 2401202111 | FADLILA SARASWATI           | S2 Manajemen   | FIK      | 3.85 |
| 492 | 2401202114 | MUHAMMAD SULTHAN SURYO ADFA | S2 Manajemen   | FIK      | 3.79 |
| 493 | 2401202115 | NABILA ZORAIDHA DAMAYANTI   | S2 Manajemen   | FIK      | 3.79 |
| 494 | 2401201036 | RIEZKA SEKARTAJI NABIELA    | S2 Manajemen   | FIK      | 3.81 |
| 495 | 2401201071 | SAVIERA AMANAH DARMAWAN     | S2 Manajemen   | FIK      | 3.83 |
| 496 | 2401211051 | WULAN HILMI ROCHMAWATI      | S2 Manajemen   | FIK      | 3.83 |
| 497 | 2401202123 | YUVIE PERMATASARI           | S2 Manajemen   | FIK      | 3.86 |
| 498 | 1401184305 | ADILLA MEITRI RAMA          | S1 Manajemen (Manajemen Bisnis Telekomunikasi & Informatika) | FEB      | 3.69 |
| 499 | 1401184360 | ADRIANA NABILA SETYAWAN     | S1 Manajemen (Manajemen Bisnis Telekomunikasi & Informatika) | FEB      | 3.67 |

# Wisuda Periode I

Tahun Akademik 2022/2023  
Magister, Sarjana, Sarjana Terapan & Ahli Madya



| NO  | NIM        | NAMA                                 | Program Studi  | Fakultas | IPK  |
|-----|------------|--------------------------------------|--|----------|------|
| 500 | 1401184350 | ADZRA HELGA ENGRASIA GUSHENDRI       | S1 Manajemen (Manajemen Bisnis Telekomunikasi & Informatika) | FEB      | 3.74 |
| 501 | 1401184207 | AHMAD FAISAL                         | S1 Manajemen (Manajemen Bisnis Telekomunikasi & Informatika) | FEB      | 3.55 |
| 502 | 1401184084 | AIDA FAUZIA RAHMATIKA                | S1 Manajemen (Manajemen Bisnis Telekomunikasi & Informatika) | FEB      | 3.84 |
| 503 | 1401184220 | AJENG AMELIA SUDARNO                 | S1 Manajemen (Manajemen Bisnis Telekomunikasi & Informatika) | FEB      | 3.65 |
| 504 | 1401180168 | ALIFIA NOORFATIMA SHAHAB             | S1 Manajemen (Manajemen Bisnis Telekomunikasi & Informatika) | FIF      | 3.9  |
| 505 | 1401184308 | ALMIRA IFFA FAUZIA                   | S1 Manajemen (Manajemen Bisnis Telekomunikasi & Informatika) | FEB      | 3.71 |
| 506 | 1401180217 | ANISA PURNAMA SARI                   | S1 Manajemen (Manajemen Bisnis Telekomunikasi & Informatika) | FEB      | 3.64 |
| 507 | 1401184040 | ANNA TSAMARAH YUDIAWATI              | S1 Manajemen (Manajemen Bisnis Telekomunikasi & Informatika) | FEB      | 3.77 |
| 508 | 1401181558 | ANNISA NURUL FAUZIAH                 | S1 Manajemen (Manajemen Bisnis Telekomunikasi & Informatika) | FEB      | 3.72 |
| 509 | 1401184025 | ARNETTA RAHMAWATI                    | S1 Manajemen (Manajemen Bisnis Telekomunikasi & Informatika) | FEB      | 3.8  |
| 510 | 1401184256 | AULIA SALSABILA MANAN PUTRI          | S1 Manajemen (Manajemen Bisnis Telekomunikasi & Informatika) | FEB      | 3.54 |
| 511 | 1401184157 | BHRE PRABANDARU REDHANA KRISHNAMUKTI | S1 Manajemen (Manajemen Bisnis Telekomunikasi & Informatika) | FEB      | 3.67 |
| 512 | 1401181006 | BREGAS SATRIA WICAKSONO              | S1 Manajemen (Manajemen Bisnis Telekomunikasi & Informatika) | FEB      | 3.77 |
| 513 | 1401184546 | BUNGA AMANDA JAYAMUSTIKA             | S1 Manajemen (Manajemen Bisnis Telekomunikasi & Informatika) | FEB      | 3.51 |
| 514 | 1401180551 | BUNGA INDRASWARI IRAWAN              | S1 Manajemen (Manajemen Bisnis Telekomunikasi & Informatika) | FEB      | 3.65 |
| 515 | 1401184045 | CANTIKA LADY SOFFINAZ                | S1 Manajemen (Manajemen Bisnis Telekomunikasi & Informatika) | FEB      | 3.74 |
| 516 | 1401184552 | CANTIKA MARTIANTI                    | S1 Manajemen (Manajemen Bisnis Telekomunikasi & Informatika) | FEB      | 3.59 |
| 517 | 1401184390 | CAREL DWINUGRAHADI KURNAMAN          | S1 Manajemen (Manajemen Bisnis Telekomunikasi & Informatika) | FEB      | 3.52 |
| 518 | 1401184163 | DINDA FARAHDILLA                     | S1 Manajemen (Manajemen Bisnis Telekomunikasi & Informatika) | FEB      | 3.61 |
| 519 | 1401184145 | DIYA ANNISA                          | S1 Manajemen (Manajemen Bisnis Telekomunikasi & Informatika) | FEB      | 3.83 |
| 520 | 1401184435 | FAHIRA TAUFIK                        | S1 Manajemen (Manajemen Bisnis Telekomunikasi & Informatika) | FEB      | 3.72 |
| 521 | 1401184431 | FAKHRUREZA MAINDRA                   | S1 Manajemen (Manajemen Bisnis Telekomunikasi & Informatika) | FEB      | 3.69 |



| NO  | NIM        | NAMA                                 | Program Studi  | Fakultas | IPK  |
|-----|------------|--------------------------------------|--|----------|------|
| 522 | 1401184013 | FAREN NABHAN SALMAN                  | S1 Manajemen (Manajemen Bisnis Telekomunikasi & Informatika) | FEB      | 3.87 |
| 523 | 1401180309 | FARHAN MUHAMMAD IRDANA               | S1 Manajemen (Manajemen Bisnis Telekomunikasi & Informatika) | FEB      | 3.69 |
| 524 | 1401184337 | FARIS RAHMAN HAKIM                   | S1 Manajemen (Manajemen Bisnis Telekomunikasi & Informatika) | FEB      | 3.57 |
| 525 | 1401180020 | FIKA RADINDA GARLAN                  | S1 Manajemen (Manajemen Bisnis Telekomunikasi & Informatika) | FIF      | 3.63 |
| 526 | 1401184018 | GADIS ANDARI MUSLIM                  | S1 Manajemen (Manajemen Bisnis Telekomunikasi & Informatika) | FEB      | 3.71 |
| 527 | 1401184269 | GHINA SULTHANAH MAULIDA              | S1 Manajemen (Manajemen Bisnis Telekomunikasi & Informatika) | FEB      | 3.71 |
| 528 | 1401180304 | HAIFANINDA ISTIFAROH                 | S1 Manajemen (Manajemen Bisnis Telekomunikasi & Informatika) | FEB      | 3.93 |
| 529 | 1401184557 | HANIFA AULIA KAMIL                   | S1 Manajemen (Manajemen Bisnis Telekomunikasi & Informatika) | FEB      | 3.56 |
| 530 | 1401180065 | HANNA SYAGHOFA                       | S1 Manajemen (Manajemen Bisnis Telekomunikasi & Informatika) | FIF      | 3.76 |
| 531 | 1401181233 | I NYOMAN PRANA JAYA SEMEDI           | S1 Manajemen (Manajemen Bisnis Telekomunikasi & Informatika) | FEB      | 3.83 |
| 532 | 1401180210 | I PUTU SADHU SETIAWAN                | S1 Manajemen (Manajemen Bisnis Telekomunikasi & Informatika) | FEB      | 3.71 |
| 533 | 1401184170 | ILMA ALIYA SAHAL                     | S1 Manajemen (Manajemen Bisnis Telekomunikasi & Informatika) | FEB      | 3.8  |
| 534 | 1401184122 | KADEK SATRIA YUDHA PRAMANA           | S1 Manajemen (Manajemen Bisnis Telekomunikasi & Informatika) | FEB      | 3.55 |
| 535 | 1401184094 | KURNIATUL HASANA                     | S1 Manajemen (Manajemen Bisnis Telekomunikasi & Informatika) | FEB      | 3.64 |
| 536 | 1401184074 | LEZIA NATALIA                        | S1 Manajemen (Manajemen Bisnis Telekomunikasi & Informatika) | FEB      | 3.9  |
| 537 | 1401184159 | M. REZKY DWI PUTRA                   | S1 Manajemen (Manajemen Bisnis Telekomunikasi & Informatika) | FEB      | 3.59 |
| 538 | 1401180460 | MELINDA UMPU SILA                    | S1 Manajemen (Manajemen Bisnis Telekomunikasi & Informatika) | FEB      | 3.6  |
| 539 | 1401184086 | MIFTA` UL JANNAH Z                   | S1 Manajemen (Manajemen Bisnis Telekomunikasi & Informatika) | FEB      | 3.54 |
| 540 | 1401184345 | MUHAMMAD ABI MUDOFFAR NUR ARIEF      | S1 Manajemen (Manajemen Bisnis Telekomunikasi & Informatika) | FEB      | 3.61 |
| 541 | 1401184211 | MUHAMMAD ADRIAN DAFFA NADINO RINALDI | S1 Manajemen (Manajemen Bisnis Telekomunikasi & Informatika) | FEB      | 3.64 |
| 542 | 1401180353 | MUHAMMAD FATIH ADIYATMA              | S1 Manajemen (Manajemen Bisnis Telekomunikasi & Informatika) | FEB      | 3.54 |
| 543 | 1401184238 | MUHAMMAD IQBAL DARMAWAN              | S1 Manajemen (Manajemen Bisnis Telekomunikasi & Informatika) | FEB      | 3.58 |

# Wisuda Periode I

Tahun Akademik 2022/2023  
Magister, Sarjana, Sarjana Terapan & Ahli Madya



| NO  | NIM        | NAMA                       | Program Studi  | Fakultas | IPK  |
|-----|------------|----------------------------|--|----------|------|
| 544 | 1401184014 | MUHAMMAD NAUVAL RABBANI    | S1 Manajemen (Manajemen Bisnis Telekomunikasi & Informatika) | FEB      | 3.57 |
| 545 | 1401184349 | NIKITA FORTUNA ROMBE       | S1 Manajemen (Manajemen Bisnis Telekomunikasi & Informatika) | FEB      | 3.71 |
| 546 | 1401184556 | NURAFNI HIDAYAH SYAHNAS    | S1 Manajemen (Manajemen Bisnis Telekomunikasi & Informatika) | FEB      | 3.78 |
| 547 | 1401180255 | PUTRI LINGGASARI SOFI      | S1 Manajemen (Manajemen Bisnis Telekomunikasi & Informatika) | FEB      | 3.78 |
| 548 | 1401184470 | PUTRI MENTARI WIJAYA       | S1 Manajemen (Manajemen Bisnis Telekomunikasi & Informatika) | FEB      | 3.78 |
| 549 | 1401184313 | QORIN DELICIA ALMY FORTUNA | S1 Manajemen (Manajemen Bisnis Telekomunikasi & Informatika) | FEB      | 3.53 |
| 550 | 1401180285 | RAIHAN SULAIMAN            | S1 Manajemen (Manajemen Bisnis Telekomunikasi & Informatika) | FEB      | 3.77 |
| 551 | 1401184056 | REIN HERAWATI              | S1 Manajemen (Manajemen Bisnis Telekomunikasi & Informatika) | FEB      | 3.56 |
| 552 | 1401180237 | RHAKA RHAMA WIBHISANA      | S1 Manajemen (Manajemen Bisnis Telekomunikasi & Informatika) | FEB      | 3.6  |
| 553 | 1401184192 | RIFQI YUDANTA FEBRIANSYAH  | S1 Manajemen (Manajemen Bisnis Telekomunikasi & Informatika) | FEB      | 3.65 |
| 554 | 1401180261 | RUCIKA RAHMADINA           | S1 Manajemen (Manajemen Bisnis Telekomunikasi & Informatika) | FEB      | 3.8  |
| 555 | 1401184083 | SAVIN RIZNIKA BUNGA NUSA   | S1 Manajemen (Manajemen Bisnis Telekomunikasi & Informatika) | FEB      | 3.7  |
| 556 | 1401180114 | SELSABILLA AL HAKIM        | S1 Manajemen (Manajemen Bisnis Telekomunikasi & Informatika) | FIF      | 3.68 |
| 557 | 1401184510 | SHINTA KUSUMA WARDHANI     | S1 Manajemen (Manajemen Bisnis Telekomunikasi & Informatika) | FEB      | 3.74 |
| 558 | 1401184336 | SHUSMITA SAHARA            | S1 Manajemen (Manajemen Bisnis Telekomunikasi & Informatika) | FEB      | 3.79 |
| 559 | 1401184505 | SINGGIH PRADANA            | S1 Manajemen (Manajemen Bisnis Telekomunikasi & Informatika) | FEB      | 3.59 |
| 560 | 1401184017 | SYAHPUTRA SYAHRIR          | S1 Manajemen (Manajemen Bisnis Telekomunikasi & Informatika) | FEB      | 3.65 |
| 561 | 1401184229 | TRI INDAH FATMAWATI        | S1 Manajemen (Manajemen Bisnis Telekomunikasi & Informatika) | FEB      | 3.55 |
| 562 | 1401184352 | VIDYA SALSABILA PAMBUDI    | S1 Manajemen (Manajemen Bisnis Telekomunikasi & Informatika) | FEB      | 3.58 |
| 563 | 1401184356 | WAFANUR IZZAH              | S1 Manajemen (Manajemen Bisnis Telekomunikasi & Informatika) | FEB      | 3.83 |
| 564 | 1401184079 | WAHYUNING HANIFAH APRILLIA | S1 Manajemen (Manajemen Bisnis Telekomunikasi & Informatika) | FEB      | 3.65 |
| 565 | 1401184311 | WIDYADHANA CANDRANINGTIAS  | S1 Manajemen (Manajemen Bisnis Telekomunikasi & Informatika) | FEB      | 3.51 |



| NO  | NIM        | NAMA   | Program Studi  | Fakultas | IPK  |
|-----|------------|--|--|----------|------|
| 566 | 1401184355 | ZUIYINA AYU DINNI                              | S1 Manajemen (Manajemen Bisnis Telekomunikasi & Informatika) | FEB      | 3.83 |
| 567 | 1401180372 | ZULFA HAZIMAH                                  | S1 Manajemen (Manajemen Bisnis Telekomunikasi & Informatika) | FEB      | 3.67 |
| 568 | 1401182614 | ACHMAD GHIFFARI                                | S1 International ICT Business                                | FEB      | 3.52 |
| 569 | 1401180567 | MEIZHEN HANNAH ZAHIRAH                         | S1 International ICT Business                                | FEB      | 3.51 |
| 570 | 1401184589 | NABHILA PUTRI INUMAHARSI                       | S1 International ICT Business                                | FEB      | 3.72 |
| 571 | 1401182612 | NOVAL NUR ALIF                                 | S1 International ICT Business                                | FEB      | 3.57 |
| 572 | 1401180540 | NUR LAELY                                      | S1 International ICT Business                                | FEB      | 3.64 |
| 573 | 1401184493 | RADEN ALMERAZ FAZAREYNO<br>RENALDI WIRAKUSUMAH | S1 International ICT Business                                | FEB      | 3.59 |
| 574 | 1401180588 | RAHMAT HIDAYAT SOLIHIN                         | S1 International ICT Business                                | FEB      | 3.67 |
| 575 | 1401184457 | SALSABILA ZHARFANIEZHA FAZA<br>HANWARI         | S1 International ICT Business                                | FEB      | 3.64 |
| 576 | 1402180005 | ADE AMARA DINI                                 | S1 Akuntansi   | FEB      | 3.71 |
| 577 | 1402208343 | ADINDA LESTARI SIREGAR                         | S1 Akuntansi   | FEB      | 3.58 |
| 578 | 1402184198 | ADINDA NURUL HANIFA                            | S1 Akuntansi   | FEB      | 3.67 |
| 579 | 1402180007 | ADRIAN TOGUDO CIPTA                            | S1 Akuntansi   | FEB      | 3.65 |
| 580 | 1402180205 | AISYA NISRINA FATIN                            | S1 Akuntansi   | FEB      | 3.84 |
| 581 | 1402180239 | AJENG SEKAR ARDININGRUM                        | S1 Akuntansi   | FEB      | 3.64 |
| 582 | 1402184010 | ALDA KHOIRUN NISA`                             | S1 Akuntansi   | FEB      | 3.92 |
| 583 | 1402184174 | ALFANISHA DEWI KANITA                          | S1 Akuntansi   | FEB      | 3.58 |
| 584 | 1402180289 | ALIFFIA NUR INDARYANI                          | S1 Akuntansi   | FEB      | 3.55 |
| 585 | 1402183134 | AMALIA CAHYA RINI                              | S1 Akuntansi   | FEB      | 3.87 |
| 586 | 1402184062 | AMALIA RAHMASANTI UTARI                        | S1 Akuntansi   | FEB      | 3.51 |
| 587 | 1402184314 | AMANDA RATU GRACE HUTAGAOL                     | S1 Akuntansi   | FEB      | 3.74 |
| 588 | 1402184078 | ANDINI DAMAYANTI                               | S1 Akuntansi   | FEB      | 3.62 |
| 589 | 1402184027 | ANGELLA PUTRI HENDARIN                         | S1 Akuntansi   | FEB      | 3.69 |
| 590 | 1402180084 | ANISA RAHMI RAMADHANTI                         | S1 Akuntansi   | FEB      | 3.75 |
| 591 | 1402180166 | ANITA TESSALONIKA PANJAITAN                    | S1 Akuntansi   | FEB      | 3.63 |
| 592 | 1402184102 | ANNISA ANDI SETYANI                            | S1 Akuntansi   | FEB      | 3.83 |
| 593 | 1402180040 | APRILIA TRI ANGGRAINI                          | S1 Akuntansi   | FEB      | 3.71 |
| 594 | 1402184029 | APRILLIA RUMONDANG BR. SIAGIAN                 | S1 Akuntansi   | FEB      | 3.8  |
| 595 | 1402180137 | ARIKA TRI SUGIHARTI                            | S1 Akuntansi   | FEB      | 3.75 |
| 596 | 1402183312 | ASMAUL HUSNA                                   | S1 Akuntansi   | FEB      | 3.59 |
| 597 | 1402182324 | ASSHYFA RIZKIA BUDI UTAMI                      | S1 Akuntansi   | FEB      | 3.66 |
| 598 | 1402180182 | ASTERINA MULYANI                               | S1 Akuntansi   | FEB      | 3.74 |
| 599 | 1402184224 | AURELIA WIDYA KUSUMANINGTYAS                   | S1 Akuntansi   | FEB      | 3.9  |



# Wisuda Periode I

Tahun Akademik 2022/2023  
Magister, Sarjana, Sarjana Terapan & Ahli Madya



**Telkom**  
University

| NO  | NIM        | NAMA                           | Program Studi | Fakultas | IPK  |
|-----|------------|--------------------------------|---------------|----------|------|
| 600 | 1402184136 | AZKA AMINAH AZZUHRIYYAH        | S1 Akuntansi  | FEB      | 3.83 |
| 601 | 1402184095 | BAGUS AJI PERMADI              | S1 Akuntansi  | FEB      | 3.54 |
| 602 | 1402184303 | BANIN UFIANA                   | S1 Akuntansi  | FEB      | 3.66 |
| 603 | 1402184248 | BETHARI SHAKUNTALA             | S1 Akuntansi  | FEB      | 3.75 |
| 604 | 1402184173 | BUNGA YOHANNA EKLESIA PASARIBU | S1 Akuntansi  | FEB      | 3.65 |
| 605 | 1402184097 | CAMELIA AINI                   | S1 Akuntansi  | FEB      | 3.55 |
| 606 | 1402184082 | CESIS RAHMI AFINA TRIANI       | S1 Akuntansi  | FEB      | 3.76 |
| 607 | 1402184168 | CHYNTIA ELISABET               | S1 Akuntansi  | FEB      | 3.69 |
| 608 | 1402180141 | DALFA KHOTIMATUL ULYA          | S1 Akuntansi  | FEB      | 3.76 |
| 609 | 1402180034 | DANIEL ADVENTHEO SUDIBYO       | S1 Akuntansi  | FEB      | 3.79 |
| 610 | 1402184255 | DANY SETYAWAN                  | S1 Akuntansi  | FEB      | 3.63 |
| 611 | 1402183273 | DEA KHUSNUL KHOTIMAH           | S1 Akuntansi  | FEB      | 3.86 |
| 612 | 1402180061 | DEFITA MARHA SAFITRI           | S1 Akuntansi  | FEB      | 3.52 |
| 613 | 1402184203 | DESIANA WORO PAWESTRI          | S1 Akuntansi  | FEB      | 3.86 |
| 614 | 1402184020 | DEWI FATIMAH KARTAWINAGARA     | S1 Akuntansi  | FEB      | 3.56 |
| 615 | 1402182318 | DEWI UMMU ANNISA               | S1 Akuntansi  | FEB      | 3.62 |
| 616 | 1402184191 | DEWI WULAN                     | S1 Akuntansi  | FEB      | 3.53 |
| 617 | 1402184120 | DHITIYA ATIKA SUSILAHWATI      | S1 Akuntansi  | FEB      | 3.83 |
| 618 | 1402184183 | DHIYA RIFDAH AFIFAH            | S1 Akuntansi  | FEB      | 3.85 |
| 619 | 1402183167 | DINDA KUSUMAHARDINI            | S1 Akuntansi  | FEB      | 3.58 |
| 620 | 1402184135 | DINDA NOVARINA                 | S1 Akuntansi  | FEB      | 3.76 |
| 621 | 1402180012 | DINDA RAHMADANI                | S1 Akuntansi  | FEB      | 3.67 |
| 622 | 1402184264 | DIRRIE NABHILA GINTING         | S1 Akuntansi  | FEB      | 3.78 |
| 623 | 1402183149 | DWI MURTI KUSUMANINGTYAS       | S1 Akuntansi  | FEB      | 3.71 |
| 624 | 1402180225 | ELOK SALSABILA                 | S1 Akuntansi  | FEB      | 3.85 |
| 625 | 1402183287 | ELVIRA ASTRID SALSABILLA       | S1 Akuntansi  | FEB      | 3.78 |
| 626 | 1402181220 | EMERALDA DIVA VANIA            | S1 Akuntansi  | FEB      | 3.86 |
| 627 | 1402180170 | ERIKA ANNISA DAMAYANTI         | S1 Akuntansi  | FEB      | 3.54 |
| 628 | 1402180051 | ERIKA MEGADIANA                | S1 Akuntansi  | FEB      | 3.88 |
| 629 | 1402184162 | ERLANGGA PRAKASA               | S1 Akuntansi  | FEB      | 3.83 |
| 630 | 1402184108 | ERNA RAHMAWATI                 | S1 Akuntansi  | FEB      | 3.82 |
| 631 | 1402184247 | FAHIRAH RACHMADANI             | S1 Akuntansi  | FEB      | 3.67 |
| 632 | 1402208334 | FAHMI NURMALITASARI            | S1 Akuntansi  | FEB      | 3.52 |
| 633 | 1402208326 | FAIZAL MIFTAH KHOIRUDIN        | S1 Akuntansi  | FEB      | 3.66 |
| 634 | 1402184128 | FARIDA WAHYU NUR KHASANAH      | S1 Akuntansi  | FEB      | 3.79 |
| 635 | 1402180018 | FATIMAH ILHAMI GALIH PANGESTU  | S1 Akuntansi  | FEB      | 3.84 |



| NO  | NIM        | NAMA                              | Program Studi | Fakultas | IPK  |
|-----|------------|-----------------------------------|---------------|----------|------|
| 636 | 1402184195 | FEBIANANDA TASYA WARDANI          | S1 Akuntansi  | FEB      | 3.78 |
| 637 | 1402183288 | FEBRINA NIKI AYU LESTARI          | S1 Akuntansi  | FEB      | 3.68 |
| 638 | 1402181217 | FENISIA MUTIARASARI               | S1 Akuntansi  | FEB      | 3.88 |
| 639 | 1402180150 | FERNANDA ALIVIA DEFANA            | S1 Akuntansi  | FEB      | 3.71 |
| 640 | 1402182326 | FISKA DELA MUSTAPA                | S1 Akuntansi  | FEB      | 3.69 |
| 641 | 1402184232 | FITRA FADHILA EFFAN               | S1 Akuntansi  | FEB      | 3.67 |
| 642 | 1402180133 | FRISTY CARMELIA CAESARIA          | S1 Akuntansi  | FEB      | 3.73 |
| 643 | 1402184159 | HANI NUR AINI                     | S1 Akuntansi  | FEB      | 3.62 |
| 644 | 1402184129 | HANI WIDIANINGRUM                 | S1 Akuntansi  | FEB      | 3.68 |
| 645 | 1402184101 | HANNAH JOEVANTY SIMBOLON          | S1 Akuntansi  | FEB      | 3.6  |
| 646 | 1402184054 | HASNA RAMADHANI                   | S1 Akuntansi  | FEB      | 3.58 |
| 647 | 1402184151 | HELSA FEBRINA                     | S1 Akuntansi  | FEB      | 3.8  |
| 648 | 1402184035 | I PUTU DIVA ARIMBAWA PUTRA        | S1 Akuntansi  | FEB      | 3.87 |
| 649 | 1402180178 | IMELDA SARAH ULI PAKPAHAN         | S1 Akuntansi  | FEB      | 3.6  |
| 650 | 1402184184 | IRA HANNA BR SEMBIRING            | S1 Akuntansi  | FEB      | 3.73 |
| 651 | 1402184023 | IRMALA AYU OKTA ANNISA            | S1 Akuntansi  | FEB      | 3.69 |
| 652 | 1402184125 | ISMI AZIZAH HARAHAP               | S1 Akuntansi  | FEB      | 3.71 |
| 653 | 1402184236 | ISMI RASWATI                      | S1 Akuntansi  | FEB      | 3.65 |
| 654 | 1402184131 | ISRINA OCTY INDAH PERTIWI         | S1 Akuntansi  | FEB      | 3.81 |
| 655 | 1402180234 | JIHAN SEPTIANI PUTRI KUSWORDO     | S1 Akuntansi  | FEB      | 3.75 |
| 656 | 1402184036 | KADEK SAPTARIA WAGISUWARI         | S1 Akuntansi  | FEB      | 3.77 |
| 657 | 1402184099 | KAMILA ANDRITA MUSTIKASARI        | S1 Akuntansi  | FEB      | 3.54 |
| 658 | 1402180223 | KHANASYA ISMY LUTFIANY            | S1 Akuntansi  | FEB      | 3.72 |
| 659 | 1402184121 | KHOFIFAH ADINDA BTR               | S1 Akuntansi  | FEB      | 3.66 |
| 660 | 1402180238 | LABIBAH HANIFAH                   | S1 Akuntansi  | FEB      | 3.83 |
| 661 | 1402184057 | LAKSMI AZIZAH                     | S1 Akuntansi  | FEB      | 3.53 |
| 662 | 1402184100 | LARASSARI                         | S1 Akuntansi  | FEB      | 3.76 |
| 663 | 1402180181 | LATHIFAH AYU RAHMANISSA           | S1 Akuntansi  | FEB      | 3.77 |
| 664 | 1402184071 | MAGDALENA GINA RAHMAWATI          | S1 Akuntansi  | FEB      | 3.56 |
| 665 | 1402184218 | MEGA MULYANINGRUM                 | S1 Akuntansi  | FEB      | 3.7  |
| 666 | 1402183176 | MELVA MARGARETHA TAMBA            | S1 Akuntansi  | FEB      | 3.72 |
| 667 | 1402184219 | MILLENIA AISYAH<br>KUSUMAWARDHANI | S1 Akuntansi  | FEB      | 3.73 |
| 668 | 1402184257 | MUHAMMAD IQBAL RIZKY MELVIN       | S1 Akuntansi  | FEB      | 3.55 |
| 669 | 1402184246 | MUHAMMAD LUTHFI ISLAHUDDIN        | S1 Akuntansi  | FEB      | 3.64 |
| 670 | 1402184211 | MUHAMMAD VISAR SINATRYA           | S1 Akuntansi  | FEB      | 3.78 |
| 671 | 1402184130 | NABILA ROMA NORRIS                | S1 Akuntansi  | FEB      | 3.7  |

# Wisuda Periode I

Tahun Akademik 2022/2023  
Magister, Sarjana, Sarjana Terapan & Ahli Madya



| NO  | NIM        | NAMA                         | Program Studi | Fakultas | IPK  |
|-----|------------|------------------------------|---------------|----------|------|
| 672 | 1402180242 | NADIRA ZAHRA ALIFIA          | S1 Akuntansi  | FEB      | 3.74 |
| 673 | 1402180041 | NADYA PRAMESWARI SUSETYO     | S1 Akuntansi  | FEB      | 3.52 |
| 674 | 1402208337 | NADYA SARASDHEAVY HIDAYAT    | S1 Akuntansi  | FEB      | 3.68 |
| 675 | 1402184091 | NAMIRA ANGGRAINI             | S1 Akuntansi  | FEB      | 3.63 |
| 676 | 1402180039 | NAMIRA AZZAHRA               | S1 Akuntansi  | FEB      | 3.59 |
| 677 | 1402184185 | NATHASYA NABILLA PUTRI SOLEH | S1 Akuntansi  | FEB      | 3.79 |
| 678 | 1402180215 | NATHASYA PRISSILLYA AGGATHA  | S1 Akuntansi  | FEB      | 3.55 |
| 679 | 1402180252 | NI MADE SWASTI MEGA PUTRI    | S1 Akuntansi  | FEB      | 3.7  |
| 680 | 1402184014 | NISA ISWATINI                | S1 Akuntansi  | FEB      | 3.84 |
| 681 | 1402180279 | NOVA AGNIA ASTIKA            | S1 Akuntansi  | FEB      | 3.6  |
| 682 | 1402184241 | NOVIA EGITA BR TARIGAN       | S1 Akuntansi  | FEB      | 3.57 |
| 683 | 1402184016 | NOVITA AULIA REGINE PERDANA  | S1 Akuntansi  | FEB      | 3.82 |
| 684 | 1402180044 | NOVY ARYANTY                 | S1 Akuntansi  | FEB      | 3.83 |
| 685 | 1402183148 | NUR RAHMA SHAFIRA            | S1 Akuntansi  | FEB      | 3.66 |
| 686 | 1402184192 | NUR `AIN MAGHFIRA TANGKUDUNG | S1 Akuntansi  | FEB      | 3.75 |
| 687 | 1402180301 | PANDAN MAYWULAN MEGAWATI     | S1 Akuntansi  | FEB      | 3.73 |
| 688 | 1402180026 | PASCALINA SINDI NARESWARI    | S1 Akuntansi  | FEB      | 3.86 |
| 689 | 1402180194 | PRAJUALITA TUNJUNG PRAMESTHI | S1 Akuntansi  | FEB      | 3.64 |
| 690 | 1402184004 | PUTRI ASTARI ANGRAINI        | S1 Akuntansi  | FEB      | 3.74 |
| 691 | 1402180210 | RAFIF SUBANA AQDUN BILQOLBI  | S1 Akuntansi  | FEB      | 3.63 |
| 692 | 1402180049 | RAHMANIA GITA SAFITRI        | S1 Akuntansi  | FEB      | 3.6  |
| 693 | 1402180013 | RATU TAZKIA AMINI            | S1 Akuntansi  | FEB      | 3.6  |
| 694 | 1402180126 | RAYSITA SABILLA              | S1 Akuntansi  | FEB      | 3.76 |
| 695 | 1402184077 | REKHA FAKHRIYAH PEBRIYANTI   | S1 Akuntansi  | FEB      | 3.75 |
| 696 | 1402180280 | REVIDA EVA FIDYAWATI         | S1 Akuntansi  | FEB      | 3.66 |
| 697 | 1402184180 | RIFQI AZIZ PRATAMA           | S1 Akuntansi  | FEB      | 3.61 |
| 698 | 1402184011 | RINGKIN FEBBYTA SUDJADO      | S1 Akuntansi  | FEB      | 3.8  |
| 699 | 1402184032 | RISCA AMELIA                 | S1 Akuntansi  | FEB      | 3.78 |
| 700 | 1402182331 | RISKA AYU FAJARWATI          | S1 Akuntansi  | FEB      | 3.63 |
| 701 | 1402180081 | ROIDA SETYONINGRUM           | S1 Akuntansi  | FEB      | 3.88 |
| 702 | 1402183281 | SALMAA UMMU KULTSUM          | S1 Akuntansi  | FEB      | 3.55 |
| 703 | 1402180025 | SEKARAYU PANCAWITRI          | S1 Akuntansi  | FEB      | 3.66 |
| 704 | 1402180251 | SHELA AMALIA                 | S1 Akuntansi  | FEB      | 3.82 |
| 705 | 1402182320 | SHINTA NUR RIA RINDIANI      | S1 Akuntansi  | FEB      | 3.53 |
| 706 | 1402184060 | SINTA NOFIANA SAPUTRI        | S1 Akuntansi  | FEB      | 3.82 |
| 707 | 1402184113 | SISKA DITYA MEI YANTI        | S1 Akuntansi  | FEB      | 3.59 |
| 708 | 1402181254 | SURIATI                      | S1 Akuntansi  | FEB      | 3.69 |



| NO  | NIM        | NAMA                                 | Program Studi                            | Fakultas | IPK  |
|-----|------------|--------------------------------------|--|----------|------|
| 709 | 1402184103 | SYADZA ADILAH MALSUF                 | S1 Akuntansi                             | FEB      | 3.8  |
| 710 | 1402184226 | SYAFIRA AZI SUGIHARTO                | S1 Akuntansi                             | FEB      | 3.73 |
| 711 | 1402184284 | SYIFA DENALI KAIRINNISA              | S1 Akuntansi                             | FEB      | 3.75 |
| 712 | 1402180067 | SYIFA NABILAH PUTRI                  | S1 Akuntansi                             | FEB      | 3.54 |
| 713 | 1402184127 | SYILVIA TRESNAWATI                   | S1 Akuntansi                             | FEB      | 3.82 |
| 714 | 1402180068 | TIO DARESTA                          | S1 Akuntansi                             | FEB      | 3.58 |
| 715 | 1402180240 | VIVI DHANA TRY PUTRI SILALAH         | S1 Akuntansi                             | FEB      | 3.71 |
| 716 | 1402184152 | WAFI HADIYA SABILA                   | S1 Akuntansi                             | FEB      | 3.86 |
| 717 | 1402184193 | WIDDY ADILLA                         | S1 Akuntansi                             | FEB      | 3.84 |
| 718 | 1402181028 | YANNA RIZKIA AMLINA                  | S1 Akuntansi                             | FEB      | 3.8  |
| 719 | 1402184171 | YENY EKARISTI PURBA                  | S1 Akuntansi                             | FEB      | 3.59 |
| 720 | 1402180221 | YOLANDA RUDILA PUTRI                 | S1 Akuntansi                             | FEB      | 3.72 |
| 721 | 1402180006 | YOSUA GAINER SIHOMBING               | S1 Akuntansi                             | FEB      | 3.75 |
| 722 | 1402184053 | ZAHRA ZELINA DEAPRILA                | S1 Akuntansi                             | FEB      | 3.74 |
| 723 | 1402208345 | ZAID MUHAMMAD RASID SAFARI           | S1 Akuntansi                             | FEB      | 3.6  |
| 724 | 1402180266 | ZILDJIANIKA SALFA BELA               | S1 Akuntansi                             | FEB      | 3.8  |
| 725 | 1502180079 | M FARRELL PRADICHTAMA<br>RAKSAWARUGA | S1 Ilmu Komunikasi (International Class) | FKB      | 3.63 |
| 726 | 1502184105 | ALBAR HENDRAPRIANA                   | S1 Ilmu Komunikasi                       | FKB      | 3.56 |
| 727 | 1502184289 | ANNISA DWI PUTRI                     | S1 Ilmu Komunikasi                       | FKB      | 3.7  |
| 728 | 1502180296 | ANSYIRA ALIFFIANDA                   | S1 Ilmu Komunikasi                       | FKB      | 3.78 |
| 729 | 1502180166 | AZKA NADHIRA                         | S1 Ilmu Komunikasi                       | FKB      | 3.88 |
| 730 | 1502184210 | AZZURA NAYLA AMANY                   | S1 Ilmu Komunikasi                       | FKB      | 3.77 |
| 731 | 1502181377 | CINDY KARINA AGUSTIN                 | S1 Ilmu Komunikasi                       | FKB      | 3.84 |
| 732 | 1502184148 | DEVI NURSAFITRI                      | S1 Ilmu Komunikasi                       | FKB      | 3.84 |
| 733 | 1502180223 | DINAN ABSHARI EKANTORO               | S1 Ilmu Komunikasi                       | FKB      | 3.87 |
| 734 | 1502184205 | FAMELIA TRIDAYANTI                   | S1 Ilmu Komunikasi                       | FKB      | 3.68 |
| 735 | 1502184350 | FARAH SHALSABILA RAHMAN              | S1 Ilmu Komunikasi                       | FKB      | 3.83 |
| 736 | 1502180145 | FEGI SYAWALDI                        | S1 Ilmu Komunikasi                       | FKB      | 3.87 |
| 737 | 1502184394 | HAUDHIA SAFIRA HAMADHANI             | S1 Ilmu Komunikasi                       | FKB      | 3.84 |
| 738 | 1502184204 | INDAH SARY JUNIAR                    | S1 Ilmu Komunikasi                       | FKB      | 3.77 |
| 739 | 1502184293 | ISRAQ ATSILAH PURWANINGTYAS          | S1 Ilmu Komunikasi                       | FKB      | 3.79 |
| 740 | 1502180368 | KAILAS JONATHAN LEOPORD              | S1 Ilmu Komunikasi                       | FKB      | 3.71 |
| 741 | 1502180324 | LARASATI INDHITA SUGIANTO            | S1 Ilmu Komunikasi                       | FKB      | 3.8  |
| 742 | 1502180399 | MIRA JUNIA NINGSIH                   | S1 Ilmu Komunikasi                       | FKB      | 3.75 |
| 743 | 1502184283 | MISHAL FARID ABDULAH                 | S1 Ilmu Komunikasi                       | FKB      | 3.78 |
| 744 | 1502180440 | MUHAMMAD ALIF ARYO PANGESTU          | S1 Ilmu Komunikasi                       | FKB      | 3.83 |
| 745 | 1502184387 | MUTHIA AZZAHRA NURMAN                | S1 Ilmu Komunikasi                       | FKB      | 3.86 |

# Wisuda Periode I

Tahun Akademik 2022/2023  
Magister, Sarjana, Sarjana Terapan & Ahli Madya



| NO  | NIM        | NAMA                                  | Program Studi                                | Fakultas | IPK  |
|-----|------------|---------------------------------------|--|----------|------|
| 746 | 1502180164 | NABILLA NUR PERMATA                   | S1 Ilmu Komunikasi                           | FKB      | 3.58 |
| 747 | 1502184321 | NAFA AYU SYAFIRA                      | S1 Ilmu Komunikasi                           | FKB      | 3.86 |
| 748 | 1502180348 | NASYIFA MAWAR SEPTIYANI               | S1 Ilmu Komunikasi                           | FKB      | 3.89 |
| 749 | 1502180239 | NATASYA PUSPITA SARI                  | S1 Ilmu Komunikasi                           | FKB      | 3.82 |
| 750 | 1502180032 | R SALMA NUR SAMSIAR                   | S1 Ilmu Komunikasi                           | FKB      | 3.87 |
| 751 | 1502180237 | RAFI RAHMAT DJAJASUMITRA              | S1 Ilmu Komunikasi                           | FKB      | 3.84 |
| 752 | 1502180169 | RAYHAN AKMAL FACHREZI                 | S1 Ilmu Komunikasi                           | FKB      | 3.81 |
| 753 | 1502184352 | RAYHAN VARIAN DEVARA                  | S1 Ilmu Komunikasi                           | FKB      | 3.59 |
| 754 | 1502184182 | RAYNA RADINKA LAKSONIA                | S1 Ilmu Komunikasi                           | FKB      | 3.82 |
| 755 | 1502184233 | SALFA SALSABILA MAULANA               | S1 Ilmu Komunikasi                           | FKB      | 3.82 |
| 756 | 1502184302 | SHAFIRA NAFSA                         | S1 Ilmu Komunikasi                           | FKB      | 3.74 |
| 757 | 1502180240 | SHERINNA SARADILLA                    | S1 Ilmu Komunikasi                           | FKB      | 3.71 |
| 758 | 1502184309 | SOFIA TURRIFDA                        | S1 Ilmu Komunikasi                           | FKB      | 3.9  |
| 759 | 1502180225 | WIDYAWATI HARTINI                     | S1 Ilmu Komunikasi                           | FKB      | 3.76 |
| 760 | 1503184059 | BRENDHA QAULANI TSAKILA               | S1 Hubungan Masyarakat                       | FKB      | 3.88 |
| 761 | 1503183162 | DARA AYU AULIA LAKEISHA               | S1 Hubungan Masyarakat                       | FKB      | 3.68 |
| 762 | 1503184033 | FAKHRIYAH NUR HASNA                   | S1 Hubungan Masyarakat                       | FKB      | 3.87 |
| 763 | 1503184175 | GHITA AZMI SHAFANY                    | S1 Hubungan Masyarakat                       | FKB      | 3.69 |
| 764 | 1503184039 | IRA SAFIRA                            | S1 Hubungan Masyarakat                       | FKB      | 3.84 |
| 765 | 1503184026 | KAMILIYA NURUL HANI                   | S1 Hubungan Masyarakat                       | FKB      | 3.9  |
| 766 | 1503184158 | MARIA ROSELINE APRIANA                | S1 Hubungan Masyarakat                       | FKB      | 3.86 |
| 767 | 1503184001 | MUHAMMAD FAHREZA AL GHIFARI           | S1 Hubungan Masyarakat                       | FKB      | 3.76 |
| 768 | 1503184072 | MUHAMMAD GHAZI FAKHRUDDIN ABDURRASYID | S1 Hubungan Masyarakat                       | FKB      | 3.74 |
| 769 | 1503184157 | NAURA MAHIRA QANITA                   | S1 Hubungan Masyarakat                       | FKB      | 3.92 |
| 770 | 1503184009 | NI MADE INDAH MAHARANI PUTRI          | S1 Hubungan Masyarakat                       | FKB      | 3.86 |
| 771 | 1503180035 | PUTRI SYAFIRA                         | S1 Hubungan Masyarakat                       | FKB      | 3.87 |
| 772 | 1503184016 | R. REGINA DEWANTI                     | S1 Hubungan Masyarakat                       | FKB      | 3.68 |
| 773 | 1503184154 | RATU RANIA                            | S1 Hubungan Masyarakat                       | FKB      | 3.76 |
| 774 | 1503184024 | RISMA LAILLATUN NIKMAH                | S1 Hubungan Masyarakat                       | FKB      | 3.98 |
| 775 | 1503181066 | RIZKY NAUVALIF ADITYA                 | S1 Hubungan Masyarakat                       | FKB      | 3.54 |
| 776 | 1503180127 | SRI ALFA ALFIANY                      | S1 Hubungan Masyarakat                       | FKB      | 3.65 |
| 777 | 1503183064 | VANIA AZZAHRA DIERA AULIA LIE         | S1 Hubungan Masyarakat                       | FKB      | 3.72 |
| 778 | 1503184006 | WIBIANA SUBRATA FAJRIANDRIA           | S1 Hubungan Masyarakat                       | FKB      | 3.89 |
| 779 | 1503184061 | Z Aidan NABIEL                        | S1 Hubungan Masyarakat                       | FKB      | 3.6  |
| 780 | 1501184273 | ANNE DEWI EASYA                       | S1 Administrasi Bisnis (International Class) | FEB      | 3.73 |
| 781 | 1501182355 | ANNISA AULIYA ROHMAH                  | S1 Administrasi Bisnis (International Class) | FEB      | 3.72 |
| 782 | 1501184323 | AHMAD MUHAEMIN                        | S1 Administrasi Bisnis                       | FEB      | 3.63 |





| NO  | NIM        | NAMA                                     | Program Studi          | Fakultas | IPK  |
|-----|------------|--|------------------------|----------|------|
| 783 | 1501184290 | AZATI HANANI IMANIA                      | S1 Administrasi Bisnis | FEB      | 3.66 |
| 784 | 1501184225 | DINDA AYUDIA DEWI                        | S1 Administrasi Bisnis | FEB      | 3.83 |
| 785 | 1501181134 | HARDIANTI RUSI SITOMPUL                  | S1 Administrasi Bisnis | FEB      | 3.91 |
| 786 | 1501184047 | I GUSTI NGURAH BAGUS WARDITYA NINGRAT    | S1 Administrasi Bisnis | FEB      | 3.76 |
| 787 | 1501184329 | MALVA RAVIEDA APSARI                     | S1 Administrasi Bisnis | FEB      | 3.74 |
| 788 | 1501180192 | MOCHAMMAD RAZA ALIFFUTRA HAPIDULLAH      | S1 Administrasi Bisnis | FEB      | 3.7  |
| 789 | 1501208466 | MUHAMAD YUSUF RAMADHAN                   | S1 Administrasi Bisnis | FKB      | 3.77 |
| 790 | 1501184281 | NIKITA SALSABILA                         | S1 Administrasi Bisnis | FEB      | 3.57 |
| 791 | 1501208463 | RIZSA EL AKBAR                           | S1 Administrasi Bisnis | FKB      | 3.83 |
| 792 | 1501208410 | SATRINA YULIARTA SIMANJUNTAK             | S1 Administrasi Bisnis | FEB      | 3.56 |
| 793 | 1501184105 | THIFHANY NADHIRA AGHNIYA                 | S1 Administrasi Bisnis | FEB      | 3.6  |
| 794 | 1501184002 | TRI SELEKSIA ASIH                        | S1 Administrasi Bisnis | FEB      | 3.8  |
| 795 | 2601200010 | ARI RIADI                                | S2 Desain              | FIK      | 3.97 |
| 796 | 2601200019 | ESFANI MENTARI                           | S2 Desain              | FIK      | 4    |
| 797 | 2601200027 | GALIH MANDALA PUTRA                      | S2 Desain              | FIK      | 3.93 |
| 798 | 2601200003 | GENIAL NABILAISYAH FIRDAUZI              | S2 Desain              | FIK      | 3.97 |
| 799 | 2601200006 | MUHAMMAD RIDHO FAWWAZIE                  | S2 Desain              | FIK      | 3.97 |
| 800 | 2601200012 | REZA BAYU ADJI                           | S2 Desain              | FIK      | 3.97 |
| 801 | 2601200015 | SYIFA DWI KURNIA                         | S2 Desain              | FIK      | 3.93 |
| 802 | 2601200004 | WAHYU DANAR SYAKUNTALA                   | S2 Desain              | FIK      | 3.97 |
| 803 | 1604184014 | AGIEL PRIAMBODO                          | S1 Seni Rupa           | FIK      | 3.78 |
| 804 | 1604184021 | AHMAD ABIDZAR HABIBULLAH                 | S1 Seni Rupa           | FIK      | 3.75 |
| 805 | 1604184058 | ARDHEA MAYA SARI                         | S1 Seni Rupa           | FIK      | 3.69 |
| 806 | 1604184059 | AZARINNABILA JANITRA                     | S1 Seni Rupa           | FIK      | 3.75 |
| 807 | 1604184064 | AZIS MAULANI RHAMADAN                    | S1 Seni Rupa           | FIK      | 3.77 |
| 808 | 1604184065 | AZWIN AZWAR                              | S1 Seni Rupa           | FIK      | 3.69 |
| 809 | 1604180019 | DHARA ALGHONYU                           | S1 Seni Rupa           | FIK      | 3.53 |
| 810 | 1604184035 | ERIK MONTELA                             | S1 Seni Rupa           | FIK      | 3.59 |
| 811 | 1604183048 | HILDA ALHAQUE ISLAMI                     | S1 Seni Rupa           | FIK      | 3.88 |
| 812 | 1604184087 | IRFAN AZHARI                             | S1 Seni Rupa           | FIK      | 3.92 |
| 813 | 1604184041 | KARINA AGUSTINA                          | S1 Seni Rupa           | FIK      | 3.82 |
| 814 | 1604181027 | M. ZULFIAN BASYARAHIL                    | S1 Seni Rupa           | FIK      | 3.73 |
| 815 | 1604184050 | MICHELLE NATAZYA                         | S1 Seni Rupa           | FIK      | 3.55 |
| 816 | 1604180060 | MUHAMMAD HATMAN HAZAZI RABINDRANATTAGORE | S1 Seni Rupa           | FIK      | 3.76 |
| 817 | 1604184057 | NADIA AFIFATUS SALAMAH                   | S1 Seni Rupa           | FIK      | 3.83 |

# Wisuda Periode I

Tahun Akademik 2022/2023  
Magister, Sarjana, Sarjana Terapan & Ahli Madya



**Telkom**  
University

| NO  | NIM        | NAMA  | Program Studi | Fakultas | IPK  |
|-----|------------|---|---------------|----------|------|
| 818 | 1604180034 | RADEN AJENG ASZHAAFIRA<br>FARRASSAYU HANIIFAH | S1 Seni Rupa  | FIK      | 3.8  |
| 819 | 1604184100 | RAHMA ZAHARA KAMAL                            | S1 Seni Rupa  | FIK      | 3.77 |
| 820 | 1604180026 | RIO HERMAWAN                                  | S1 Seni Rupa  | FIK      | 3.77 |
| 821 | 1604184101 | RIZKIA NURFAIZA KAMAL                         | S1 Seni Rupa  | FIK      | 3.75 |
| 822 | 1604181063 | ROY KRISNA NOMURA ISKAR                       | S1 Seni Rupa  | FIK      | 3.7  |
| 823 | 1604180054 | SAFIRA FADHILAH KUSNADI                       | S1 Seni Rupa  | FIK      | 3.67 |
| 824 | 1604184023 | SHAHIRANIA SYASALI                            | S1 Seni Rupa  | FIK      | 3.72 |
| 825 | 1604184001 | SITI ULAYYA INDRA TIAWARMAN                   | S1 Seni Rupa  | FIK      | 3.82 |
| 826 | 1604184004 | TASTIAN NAUFAL ARYAGUNA                       | S1 Seni Rupa  | FIK      | 3.55 |
| 827 | 1604180013 | WIRA ADHISTIRA HERNANDI                       | S1 Seni Rupa  | FIK      | 3.63 |
| 828 | 1605184036 | ALVIANA MAULYNA RAHMAN                        | S1 Kriya      | FIK      | 3.85 |
| 829 | 1605184015 | AMALIA AZ ZAHRAH                              | S1 Kriya      | FIK      | 3.79 |
| 830 | 1605184033 | AMANDA RANIAPUTRI D                           | S1 Kriya      | FIK      | 3.79 |
| 831 | 1605183047 | ANDINI PRATIWI                                | S1 Kriya      | FIK      | 3.77 |
| 832 | 1605180019 | ANISYA AZZAHRA TREADHANI                      | S1 Kriya      | FIK      | 3.51 |
| 833 | 1605180018 | ANISYA FRESHA ZALSABILA                       | S1 Kriya      | FIK      | 3.85 |
| 834 | 1605180032 | ANNISA MILLENIA RAHMAN                        | S1 Kriya      | FIK      | 3.9  |
| 835 | 1605184016 | ARIJJA ILLONA RUSYDAHU                        | S1 Kriya      | FIK      | 3.87 |
| 836 | 1605184071 | AUKHA LUKANSA TSALTSALBILA                    | S1 Kriya      | FIK      | 3.84 |
| 837 | 1605184023 | AVILIA CHIKA DEVI                             | S1 Kriya      | FIK      | 3.89 |
| 838 | 1605181049 | AVIVA NUR ALIKA                               | S1 Kriya      | FIK      | 3.86 |
| 839 | 1605184074 | AYU GRITHA MAHARANI                           | S1 Kriya      | FIK      | 3.66 |
| 840 | 1605184003 | AYU SETIA SARI                                | S1 Kriya      | FIK      | 3.71 |
| 841 | 1605184108 | AZIZIYAH SEKAR WAHYUNINGSIH                   | S1 Kriya      | FIK      | 3.78 |
| 842 | 1605181029 | AZKA JAUHARA NAFISAH                          | S1 Kriya      | FIK      | 3.9  |
| 843 | 1605184065 | BAIQ ANE NISFU ZAHARA                         | S1 Kriya      | FIK      | 3.59 |
| 844 | 1605184052 | BUNGA VIRGINIA CINTANA SUWANDI<br>PUTRI       | S1 Kriya      | FIK      | 3.79 |
| 845 | 1605184014 | CICHA PARAMITHA                               | S1 Kriya      | FIK      | 3.96 |
| 846 | 1605184063 | D. ELKA SAUFIKA                               | S1 Kriya      | FIK      | 3.85 |
| 847 | 1605184046 | DELLA NABILAH                                 | S1 Kriya      | FIK      | 3.92 |
| 848 | 1605181088 | DINAR OCTA PRATIWI                            | S1 Kriya      | FIK      | 3.85 |
| 849 | 1605184038 | DINDA ANUGERAH PENGASIH<br>TARUNG             | S1 Kriya      | FIK      | 3.85 |
| 850 | 1605184110 | DUROTUL MASFUFAH                              | S1 Kriya      | FIK      | 3.87 |
| 851 | 1605184099 | EGA NURSAYEKTI LILLAH                         | S1 Kriya      | FIK      | 3.79 |
| 852 | 1605184104 | EGI WINDIRA WARYANI                           | S1 Kriya      | FIK      | 3.9  |



| NO  | NIM        | NAMA                               | Program Studi | Fakultas | IPK  |
|-----|------------|------------------------------------|---------------|----------|------|
| 853 | 1605181028 | ERIEN SEPTIANI                     | S1 Kriya      | FIK      | 3.98 |
| 854 | 1605181064 | FAHIRA BILQIS AVEROUSSINA          | S1 Kriya      | FIK      | 3.96 |
| 855 | 1605184005 | FEBRINOLLA SUSANTO                 | S1 Kriya      | FIK      | 3.76 |
| 856 | 1605181122 | FELISA NAOMI SITORUS               | S1 Kriya      | FIK      | 3.88 |
| 857 | 1605184058 | GABRIELLA ANGELIEHAGA DAELY        | S1 Kriya      | FIK      | 3.86 |
| 858 | 1605181034 | GAITSHAN MUGITSHANIA INSANI        | S1 Kriya      | FIK      | 3.91 |
| 859 | 1605184025 | GALUH AGNES KHALIDYA               | S1 Kriya      | FIK      | 3.7  |
| 860 | 1605183002 | GRACE MUTIARA JUNITA PUTRI         | S1 Kriya      | FIK      | 3.9  |
| 861 | 1605183051 | HANIFAH RAMADHANY                  | S1 Kriya      | FIK      | 3.5  |
| 862 | 1605184070 | INDALLA HASYA WIJAYA               | S1 Kriya      | FIK      | 3.62 |
| 863 | 1605184097 | INTAN BERLIANA                     | S1 Kriya      | FIK      | 3.75 |
| 864 | 1605184092 | ISRA SURUURA                       | S1 Kriya      | FIK      | 3.71 |
| 865 | 1605184067 | JAUZA AZZAHRA ARFIANA              | S1 Kriya      | FIK      | 3.87 |
| 866 | 1605180024 | KARIEN AULIA                       | S1 Kriya      | FIK      | 3.84 |
| 867 | 1605184027 | KHAIRUNNISA KHANSA WATI SUGIRI     | S1 Kriya      | FIK      | 3.63 |
| 868 | 1605181040 | KHANSA KHAIRUNNISA                 | S1 Kriya      | FIK      | 3.96 |
| 869 | 1605184085 | MELIN RISTANTI                     | S1 Kriya      | FIK      | 3.89 |
| 870 | 1605184043 | MURNI MANURUNG                     | S1 Kriya      | FIK      | 3.88 |
| 871 | 1605180009 | MUTHIA SUCI RAMADHANI HARAHAP      | S1 Kriya      | FIK      | 3.96 |
| 872 | 1605180039 | NABILAH ANDINI RAMADHAN PUTRI      | S1 Kriya      | FIK      | 3.77 |
| 873 | 1605180044 | NADA AFFIFA SEKAR ARUM             | S1 Kriya      | FIK      | 3.77 |
| 874 | 1605180066 | NADIAH SALSABILA                   | S1 Kriya      | FIK      | 3.89 |
| 875 | 1605184041 | NADYA KHAIRUNNISA                  | S1 Kriya      | FIK      | 3.93 |
| 876 | 1605184082 | NADYA PUTRI RAHMA TSANI            | S1 Kriya      | FIK      | 3.85 |
| 877 | 1605184126 | NATASIA STEPHANIE ASIMA SITUMORANG | S1 Kriya      | FIK      | 3.66 |
| 878 | 1605184100 | NORA HAFILDAH                      | S1 Kriya      | FIK      | 3.78 |
| 879 | 1605184062 | NOVI ARI SHENA                     | S1 Kriya      | FIK      | 3.87 |
| 880 | 1605184042 | NUDIA AZZAHRAH                     | S1 Kriya      | FIK      | 3.82 |
| 881 | 1605184073 | NUR FADILAH QUR`ANI                | S1 Kriya      | FIK      | 3.78 |
| 882 | 1605184086 | QELMILLE DEWI AMANAH BALQIS        | S1 Kriya      | FIK      | 3.9  |
| 883 | 1605180011 | QITARA NOELANI IMANDAPUTRI         | S1 Kriya      | FIK      | 3.63 |
| 884 | 1605184072 | RANAIDA NASHITA                    | S1 Kriya      | FIK      | 3.84 |
| 885 | 1605184123 | RENNY NURHAYANI                    | S1 Kriya      | FIK      | 3.8  |
| 886 | 1605184119 | RESKI TSURAYYA                     | S1 Kriya      | FIK      | 3.83 |
| 887 | 1605184006 | RIANA PLOURIDA HURA                | S1 Kriya      | FIK      | 3.92 |
| 888 | 1605184017 | RISA AMELIA                        | S1 Kriya      | FIK      | 3.81 |
| 889 | 1605184061 | RIZKYKA MAHARANI                   | S1 Kriya      | FIK      | 3.61 |

# Wisuda Periode I

Tahun Akademik 2022/2023  
Magister, Sarjana, Sarjana Terapan & Ahli Madya



**Telkom**  
University

| NO  | NIM        | NAMA                             | Program Studi    | Fakultas | IPK  |
|-----|------------|----------------------------------|------------------|----------|------|
| 890 | 1605184048 | SANIA NATASYA                    | S1 Kriya         | FIK      | 3.79 |
| 891 | 1605184001 | SENJA DEWANTARI                  | S1 Kriya         | FIK      | 3.83 |
| 892 | 1605184037 | SHOFI RIFATUL IMAMAH             | S1 Kriya         | FIK      | 3.85 |
| 893 | 1605184078 | SYANIA AMALIA SURZA              | S1 Kriya         | FIK      | 3.57 |
| 894 | 1605184079 | SYARIFAH AZZAHIRA                | S1 Kriya         | FIK      | 3.89 |
| 895 | 1605184096 | SYIFA KUSUMA DEWI                | S1 Kriya         | FIK      | 3.89 |
| 896 | 1605181105 | TAMARA AUDY R'MARALLYN RANTUNG   | S1 Kriya         | FIK      | 3.75 |
| 897 | 1605184026 | THALITA SHAFQA AQILLA            | S1 Kriya         | FIK      | 3.79 |
| 898 | 1605184053 | TIFFANY BUNGA MUTIARANINGTYAS    | S1 Kriya         | FIK      | 3.55 |
| 899 | 1605184121 | TRI YURI SAKINAH APRILITA        | S1 Kriya         | FIK      | 3.65 |
| 900 | 1605184117 | ULQIYA MILLATI HANIFA            | S1 Kriya         | FIK      | 3.98 |
| 901 | 1605184010 | VATHYA DZANNURAZKIA              | S1 Kriya         | FIK      | 3.96 |
| 902 | 1605184080 | VIONA JANE TOEWAK                | S1 Kriya         | FIK      | 3.63 |
| 903 | 1605184120 | VIRGINE UNTARI ELFARIDA WATY     | S1 Kriya         | FIK      | 3.75 |
| 904 | 1605184077 | VISTA RIDHA KHAIRA TUNNISYA. R   | S1 Kriya         | FIK      | 3.78 |
| 905 | 1605184113 | VITHALILIANTHA AFWIEN            | S1 Kriya         | FIK      | 3.75 |
| 906 | 1605184101 | WIDYA KUSUMA NINGSIH             | S1 Kriya         | FIK      | 3.89 |
| 907 | 1605184050 | YAYU SRI GANTINI                 | S1 Kriya         | FIK      | 3.76 |
| 908 | 1605184095 | ZUHAIDA MAKTSAL MINA             | S1 Kriya         | FIK      | 3.87 |
| 909 | 1602184098 | AJI NURHIDAYAT                   | S1 Desain Produk | FIK      | 3.65 |
| 910 | 1602184102 | AKBAR JANU HIMAWAN               | S1 Desain Produk | FIK      | 3.59 |
| 911 | 1602184050 | ALISA DWI PUTRI                  | S1 Desain Produk | FIK      | 3.88 |
| 912 | 1602184055 | ANINDA                           | S1 Desain Produk | FIK      | 3.72 |
| 913 | 1602183069 | ANTONIO JUNICO DA CRUZ SOARES    | S1 Desain Produk | FIK      | 3.69 |
| 914 | 1602180040 | APRILLIANTI CHAERUNISSA MILAWATI | S1 Desain Produk | FIK      | 3.61 |
| 915 | 1602184093 | ARISTAWATI ARDININGRUM           | S1 Desain Produk | FIK      | 3.8  |
| 916 | 1602184002 | AVINTYA FATIMAH RAHMA PUTRI      | S1 Desain Produk | FIK      | 3.9  |
| 917 | 1602180063 | BELLA SUPRIANI                   | S1 Desain Produk | FIK      | 3.72 |
| 918 | 1602181058 | CITA ADIRA CLAVI KIRANA          | S1 Desain Produk | FIK      | 3.89 |
| 919 | 1602184082 | CITI HASANAH NUR ALAM            | S1 Desain Produk | FIK      | 3.75 |
| 920 | 1602184081 | DAMAR TRINANDA PURWAKA           | S1 Desain Produk | FIK      | 3.67 |
| 921 | 1602184035 | DESY APRILIANY                   | S1 Desain Produk | FIK      | 3.7  |
| 922 | 1602184062 | DIANA ARTAMEVIA KHOIRUNNISA      | S1 Desain Produk | FIK      | 3.64 |
| 923 | 1602184106 | DINAH DZAKIRAH                   | S1 Desain Produk | FIK      | 3.64 |
| 924 | 1602180005 | ERNA NURINI                      | S1 Desain Produk | FIK      | 3.87 |
| 925 | 1602184118 | ERVIANDRA AHMAD ABDALLA          | S1 Desain Produk | FIK      | 3.67 |



| NO  | NIM        | NAMA                                    | Program Studi  | Fakultas | IPK  |
|-----|------------|---|--|----------|------|
| 926 | 1602183085 | FAHIRA SALSABILLA FITRI DENI            | S1 Desain Produk                                     | FIK      | 3.8  |
| 927 | 1602181073 | FAISAL ADAM                             | S1 Desain Produk                                     | FIK      | 3.84 |
| 928 | 1602184010 | FAISHAL ABDULHAKIM                      | S1 Desain Produk                                     | FIK      | 3.77 |
| 929 | 1602180046 | HIJRAN LUQMAN HARISHA                   | S1 Desain Produk                                     | FIK      | 3.73 |
| 930 | 1602184003 | INTAN SITI NURHASANAH                   | S1 Desain Produk                                     | FIK      | 3.7  |
| 931 | 1602183089 | ISHMAH HUWAIDAH                         | S1 Desain Produk                                     | FIK      | 3.91 |
| 932 | 1602180059 | JESSE MICHELLE DEEN AZZARD              | S1 Desain Produk                                     | FIK      | 3.82 |
| 933 | 1602184013 | MIFTAH TRI ARYOHADI                     | S1 Desain Produk                                     | FIK      | 3.66 |
| 934 | 1602181039 | MILENIM ANGELA SUPINI<br>BALAMAKING     | S1 Desain Produk                                     | FIK      | 3.87 |
| 935 | 1602181074 | MUFIDA GUSWANDINA                       | S1 Desain Produk                                     | FIK      | 3.84 |
| 936 | 1602180033 | MUHAMAD IKHSAN NUGRAHA                  | S1 Desain Produk                                     | FIK      | 3.9  |
| 937 | 1602181024 | MUHAMMAD DAVY PRADANA                   | S1 Desain Produk                                     | FIK      | 3.75 |
| 938 | 1602181030 | MUHAMMAD RIVALDI PRATAMA                | S1 Desain Produk                                     | FIK      | 3.77 |
| 939 | 1602183096 | MUHAMMAD ROFI FATHAN                    | S1 Desain Produk                                     | FIK      | 3.68 |
| 940 | 1602184022 | NAUFAL ARYA PUTRA NURJAMAN              | S1 Desain Produk                                     | FIK      | 3.84 |
| 941 | 1602184064 | NI MADE THESA JIYESTHA                  | S1 Desain Produk                                     | FIK      | 3.73 |
| 942 | 1602184068 | PANDU ARLIANDO                          | S1 Desain Produk                                     | FIK      | 3.86 |
| 943 | 1602184091 | PUTRI RAISSA AZZAHRA                    | S1 Desain Produk                                     | FIK      | 3.72 |
| 944 | 1602183111 | RIJAL A` ROFAH DZIKRI AMRULLAH          | S1 Desain Produk                                     | FIK      | 3.83 |
| 945 | 1602184105 | RIZKA NUR AZIZAH                        | S1 Desain Produk                                     | FIK      | 3.54 |
| 946 | 1602184041 | SALSABILA AYUNDA                        | S1 Desain Produk                                     | FIK      | 3.81 |
| 947 | 1602181088 | SHEYLA ADE NADA                         | S1 Desain Produk                                     | FIK      | 3.92 |
| 948 | 1602184060 | SITI HARTUTININGRUM RATNA<br>SRIDEVI    | S1 Desain Produk                                     | FIK      | 3.61 |
| 949 | 1602183052 | SOFIE RIANI                             | S1 Desain Produk                                     | FIK      | 3.79 |
| 950 | 1602181086 | SYIFA MADANI                            | S1 Desain Produk                                     | FIK      | 3.92 |
| 951 | 1602184056 | TSURAYYA AZ-ZAHRA                       | S1 Desain Produk                                     | FIK      | 3.74 |
| 952 | 1601184435 | JULIA GHAISANI                          | S1 Desain Komunikasi Visual (International<br>Class) | FIK      | 3.9  |
| 953 | 1601180429 | RACHMAGHITA SRIBHUWANA<br>WULANDARI     | S1 Desain Komunikasi Visual (International<br>Class) | FIK      | 3.89 |
| 954 | 1601184441 | REGINA RACHMAPUTRI ISLAMIA<br>SIHOMBING | S1 Desain Komunikasi Visual (International<br>Class) | FIK      | 3.71 |
| 955 | 1601184243 | A. MAGFIRAH NUGRAHENI                   | S1 Desain Komunikasi Visual                          | FIK      | 3.82 |
| 956 | 1601184233 | A.A.GD.AGUNG SWAMI DIVASAKA<br>D.P      | S1 Desain Komunikasi Visual                          | FIK      | 3.91 |
| 957 | 1601184341 | ABIGAIL ABHISTA PABELDUO                | S1 Desain Komunikasi Visual                          | FIK      | 3.66 |
| 958 | 1601184090 | ADAM ARRAFI KAMAL FAHMI                 | S1 Desain Komunikasi Visual                          | FIK      | 3.68 |



# Wisuda Periode I

Tahun Akademik 2022/2023  
Magister, Sarjana, Sarjana Terapan & Ahli Madya



| NO  | NIM        | NAMA                         | Program Studi               | Fakultas | IPK  |
|-----|------------|------------------------------|-----------------------------|----------|------|
| 959 | 1601184086 | ADINDA MUTIARA OCTASYA       | S1 Desain Komunikasi Visual | FIK      | 3.88 |
| 960 | 1601180037 | ADITYA NUR GILANG PAMUNGKAS  | S1 Desain Komunikasi Visual | FKB      | 3.72 |
| 961 | 1601184085 | AFIFA ADININGTYAS            | S1 Desain Komunikasi Visual | FIK      | 3.73 |
| 962 | 1601184169 | AFIFAH NUR IBTISAMA          | S1 Desain Komunikasi Visual | FIK      | 3.9  |
| 963 | 1601180135 | AHMAD FACHRI HAIKAL          | S1 Desain Komunikasi Visual | FKB      | 3.71 |
| 964 | 1601184222 | AHMAD NUZUL LINDU AJI        | S1 Desain Komunikasi Visual | FIK      | 3.84 |
| 965 | 1601180434 | ALFIAN DWI PUTRA             | S1 Desain Komunikasi Visual | FIK      | 3.58 |
| 966 | 1601180179 | ALFIRA NUR CAHYANI           | S1 Desain Komunikasi Visual | FKB      | 3.66 |
| 967 | 1601184347 | ALGIS ALIFIAN FASYA          | S1 Desain Komunikasi Visual | FIK      | 3.95 |
| 968 | 1601180223 | ALIEFKI PRADITHYA DHARMAWAN  | S1 Desain Komunikasi Visual | FIK      | 3.75 |
| 969 | 1601184230 | ALIF NAUFAL MUZAKKI          | S1 Desain Komunikasi Visual | FIK      | 3.91 |
| 970 | 1601180327 | ALIFYA RIFQI ALISSA          | S1 Desain Komunikasi Visual | FIK      | 3.64 |
| 971 | 1601184051 | ALMA NUR AZIZAH              | S1 Desain Komunikasi Visual | FIK      | 3.64 |
| 972 | 1601183323 | ALMA PERMATASARI             | S1 Desain Komunikasi Visual | FIK      | 3.8  |
| 973 | 1601184163 | ALYSA NABIRA NORMAN          | S1 Desain Komunikasi Visual | FIK      | 3.57 |
| 974 | 1601184288 | AMIRAH ROSYADAH              | S1 Desain Komunikasi Visual | FIK      | 3.87 |
| 975 | 1601184365 | ANGELA NATHAN GALILEA        | S1 Desain Komunikasi Visual | FIK      | 3.9  |
| 976 | 1601183349 | ANGGITA CHOIRUNNISA          | S1 Desain Komunikasi Visual | FIK      | 3.83 |
| 977 | 1601184062 | ANGGUN RIZKY EKAPUTRI        | S1 Desain Komunikasi Visual | FIK      | 3.94 |
| 978 | 1601183279 | ANISA PUTRI SAFIRA           | S1 Desain Komunikasi Visual | FIK      | 3.86 |
| 979 | 1601181205 | ANNISYA DYAH AYU PUSPITASARI | S1 Desain Komunikasi Visual | FIK      | 3.84 |
| 980 | 1601180242 | ANZELI                       | S1 Desain Komunikasi Visual | FIK      | 3.85 |
| 981 | 1601184194 | AQILLA RIZKY PRAMONO         | S1 Desain Komunikasi Visual | FIK      | 3.71 |
| 982 | 1601184157 | ARDELLA ARETHANEGARA         | S1 Desain Komunikasi Visual | FIK      | 3.58 |
| 983 | 1601184180 | ARIFUYAH AYATI               | S1 Desain Komunikasi Visual | FIK      | 3.78 |
| 984 | 1601184209 | ATHAYA FATHARANI ADRIN       | S1 Desain Komunikasi Visual | FIK      | 3.97 |
| 985 | 1601184301 | AUDI XENA SAFARA             | S1 Desain Komunikasi Visual | FIK      | 3.86 |
| 986 | 1601184303 | AULI TAMMA ZHILLAN ABDALLOH  | S1 Desain Komunikasi Visual | FIK      | 3.96 |
| 987 | 1601184151 | AZZAHRA QUISHA ZATA DINY     | S1 Desain Komunikasi Visual | FIK      | 3.52 |
| 988 | 1601184178 | BAGAS MAULANA AKBAR          | S1 Desain Komunikasi Visual | FIK      | 3.81 |
| 989 | 1601184360 | BEN HUGO REZANDA             | S1 Desain Komunikasi Visual | FIK      | 3.79 |
| 990 | 1601180337 | BILLY SANTIONO               | S1 Desain Komunikasi Visual | FIK      | 3.84 |
| 991 | 1601180291 | BINTANG FEBRIYAENI           | S1 Desain Komunikasi Visual | FIK      | 3.75 |
| 992 | 1601184286 | CECEP MOCHAMMAD AMANDOKO     | S1 Desain Komunikasi Visual | FIK      | 3.81 |
| 993 | 1601184447 | CEKA ELGY DWI PUTRA          | S1 Desain Komunikasi Visual | FIK      | 3.67 |
| 994 | 1601184036 | CHELSEY NOVELIA              | S1 Desain Komunikasi Visual | FIK      | 3.91 |
| 995 | 1601184411 | CLARA MONICA NATHANIA        | S1 Desain Komunikasi Visual | FIK      | 3.84 |



| NO   | NIM        | NAMA                                | Program Studi               | Fakultas | IPK  |
|------|------------|-------------------------------------|-----------------------------|----------|------|
| 996  | 1601183393 | CORNELIUS YORAM KRISTIAWAN          | S1 Desain Komunikasi Visual | FIK      | 3.64 |
| 997  | 1601184120 | CUT ARIFA KAMILA PASYA              | S1 Desain Komunikasi Visual | FIK      | 3.81 |
| 998  | 1601183260 | DAFIN SOFIATUN NISA                 | S1 Desain Komunikasi Visual | FIK      | 3.95 |
| 999  | 1601184328 | DANESYA FITRAYA                     | S1 Desain Komunikasi Visual | FIK      | 3.92 |
| 1000 | 1601180092 | DAVID ARYA WISESA                   | S1 Desain Komunikasi Visual | FKB      | 3.78 |
| 1001 | 1601184212 | DAYANG ALMA SHANIA                  | S1 Desain Komunikasi Visual | FIK      | 3.93 |
| 1002 | 1601181395 | DEFIFTHYA ZEFANYA NATIO BR<br>PURBA | S1 Desain Komunikasi Visual | FIK      | 3.81 |
| 1003 | 1601184379 | DENA ANING SEPTIANINGRUM            | S1 Desain Komunikasi Visual | FIK      | 3.72 |
| 1004 | 1601184298 | DENTA AULIA FARIHAH                 | S1 Desain Komunikasi Visual | FIK      | 3.92 |
| 1005 | 1601184119 | DHIVIA AL MUGHNI                    | S1 Desain Komunikasi Visual | FIK      | 3.8  |
| 1006 | 1601184171 | DIFA ALIFITYAH                      | S1 Desain Komunikasi Visual | FIK      | 3.95 |
| 1007 | 1601180105 | DIKI ZAKARIA                        | S1 Desain Komunikasi Visual | FKB      | 3.88 |
| 1008 | 1601184200 | DIMAS ARYA FAVIAN                   | S1 Desain Komunikasi Visual | FIK      | 3.8  |
| 1009 | 1601181191 | DIVA GETARI DIJIWA                  | S1 Desain Komunikasi Visual | FIK      | 3.88 |
| 1010 | 1601184155 | DREENA ESTELLA ALAMANDA<br>SAMORI   | S1 Desain Komunikasi Visual | FIK      | 3.96 |
| 1011 | 1601184152 | DWI ESTI DINA SABIRA                | S1 Desain Komunikasi Visual | FIK      | 3.74 |
| 1012 | 1601184160 | DWI KARTIKA MILLANIA                | S1 Desain Komunikasi Visual | FIK      | 3.85 |
| 1013 | 1601184045 | DWI RAHMAYANTI PUTRI                | S1 Desain Komunikasi Visual | FIK      | 3.9  |
| 1014 | 1601184249 | ELENA BINTANG NUGROHO               | S1 Desain Komunikasi Visual | FIK      | 3.59 |
| 1015 | 1601180458 | ELKAVI ABEL                         | S1 Desain Komunikasi Visual | FIK      | 3.57 |
| 1016 | 1601180174 | ELSA GRACIANA NUGRAENI              | S1 Desain Komunikasi Visual | FKB      | 3.88 |
| 1017 | 1601184047 | ERMA RAMDAYANI                      | S1 Desain Komunikasi Visual | FIK      | 3.75 |
| 1018 | 1601184342 | FADEL PUTRA SABILY                  | S1 Desain Komunikasi Visual | FIK      | 3.65 |
| 1019 | 1601184237 | FADHILAH NUR AFIFAH                 | S1 Desain Komunikasi Visual | FIK      | 3.81 |
| 1020 | 1601184159 | FADIA RISTIANA GUSTAMI              | S1 Desain Komunikasi Visual | FIK      | 3.82 |
| 1021 | 1601180238 | FAHDANIAH BALQIS                    | S1 Desain Komunikasi Visual | FIK      | 3.89 |
| 1022 | 1601184380 | FAUZIA ANGGUN MOULYSA               | S1 Desain Komunikasi Visual | FIK      | 3.79 |
| 1023 | 1601180282 | FEISAL FARHANUDIN                   | S1 Desain Komunikasi Visual | FIK      | 3.86 |
| 1024 | 1601184448 | FIANISYA RANA PELANGI               | S1 Desain Komunikasi Visual | FIK      | 3.92 |
| 1025 | 1601184224 | FIKRI AHMAD SUHUDI                  | S1 Desain Komunikasi Visual | FIK      | 3.91 |
| 1026 | 1601184041 | FIRDA ALIVIA RAHMANI                | S1 Desain Komunikasi Visual | FIK      | 3.86 |
| 1027 | 1601181073 | GHINA SALSABILA                     | S1 Desain Komunikasi Visual | FIK      | 3.93 |
| 1028 | 1601184228 | GILANG PANDU RAMADHAN               | S1 Desain Komunikasi Visual | FIK      | 3.82 |
| 1029 | 1601184131 | GRISELDA ZULFA PERMATA ARGA         | S1 Desain Komunikasi Visual | FIK      | 3.77 |
| 1030 | 1601184306 | HAFIZH NUR ATHAYA                   | S1 Desain Komunikasi Visual | FIK      | 3.66 |
| 1031 | 1601184053 | HAMDI                               | S1 Desain Komunikasi Visual | FIK      | 3.74 |

# Wisuda Periode I

Tahun Akademik 2022/2023  
Magister, Sarjana, Sarjana Terapan & Ahli Madya



**Telkom**  
University

| NO   | NIM        | NAMA                                  | Program Studi               | Fakultas | IPK  |
|------|------------|---------------------------------------|-----------------------------|----------|------|
| 1032 | 1601180213 | HERZA FARHANA                         | S1 Desain Komunikasi Visual | FIK      | 3.74 |
| 1033 | 1601184247 | HESTI AJRIYANI                        | S1 Desain Komunikasi Visual | FIK      | 3.93 |
| 1034 | 1601184099 | HILMI MUHAMMAD RAMADHANI              | S1 Desain Komunikasi Visual | FIK      | 3.77 |
| 1035 | 1601180089 | I MADE KRISNA BRAMANTYA               | S1 Desain Komunikasi Visual | FKB      | 3.82 |
| 1036 | 1601180364 | IHSAN HANIF                           | S1 Desain Komunikasi Visual | FIK      | 3.72 |
| 1037 | 1601184232 | ILHAM RIZKI PRATAMA                   | S1 Desain Komunikasi Visual | FIK      | 3.83 |
| 1038 | 1601184262 | IMELDA SYAFIRA                        | S1 Desain Komunikasi Visual | FIK      | 3.8  |
| 1039 | 1601184046 | INASWINDA SARI                        | S1 Desain Komunikasi Visual | FIK      | 3.87 |
| 1040 | 1601184170 | INDI ANNISA QOTRUNADA                 | S1 Desain Komunikasi Visual | FIK      | 3.85 |
| 1041 | 1601184058 | IRA PERMATASARI                       | S1 Desain Komunikasi Visual | FIK      | 3.82 |
| 1042 | 1601184030 | IRENE PUTRI NARWASTI                  | S1 Desain Komunikasi Visual | FIK      | 3.78 |
| 1043 | 1601180374 | ISMAIL KHOLID                         | S1 Desain Komunikasi Visual | FIK      | 3.53 |
| 1044 | 1601184111 | JIHAN BASMAH RAHMAN                   | S1 Desain Komunikasi Visual | FIK      | 3.75 |
| 1045 | 1601183357 | KAMILA FITRI MELINIA                  | S1 Desain Komunikasi Visual | FIK      | 3.85 |
| 1046 | 1601184063 | KHAIRINA SHAFIRA                      | S1 Desain Komunikasi Visual | FIK      | 3.71 |
| 1047 | 1601184011 | LAULA NABILA SUWARDANA                | S1 Desain Komunikasi Visual | FIK      | 3.84 |
| 1048 | 1601183316 | LEDY MAHARANI FITRI                   | S1 Desain Komunikasi Visual | FIK      | 3.74 |
| 1049 | 1601180256 | LIDYA SHAFDINA ARLINI                 | S1 Desain Komunikasi Visual | FIK      | 3.77 |
| 1050 | 1601184143 | M. RENALDIANSAH                       | S1 Desain Komunikasi Visual | FIK      | 3.94 |
| 1051 | 1601184016 | MADE SANCHIO HATANA                   | S1 Desain Komunikasi Visual | FIK      | 3.58 |
| 1052 | 1601184029 | MAGDA AMALIA SUMBODO                  | S1 Desain Komunikasi Visual | FIK      | 3.74 |
| 1053 | 1601180283 | MEI YUSI VERDIANA                     | S1 Desain Komunikasi Visual | FIK      | 3.86 |
| 1054 | 1601180173 | MILA TSAMARA ZAHRA                    | S1 Desain Komunikasi Visual | FKB      | 3.82 |
| 1055 | 1601184388 | MOCHAMAD HISYAM ARRIZAL RIZAKI        | S1 Desain Komunikasi Visual | FIK      | 3.78 |
| 1056 | 1601184195 | MOHAMMAD RIZKY ADJI                   | S1 Desain Komunikasi Visual | FIK      | 3.75 |
| 1057 | 1601180184 | MUHAMAD DAFFA PERDANA                 | S1 Desain Komunikasi Visual | FIK      | 3.64 |
| 1058 | 1601180102 | MUHAMAD FADIA HAYA                    | S1 Desain Komunikasi Visual | FKB      | 3.77 |
| 1059 | 1601183276 | MUHAMMAD AL GHIFFARI<br>HIDAYATTULLAH | S1 Desain Komunikasi Visual | FIK      | 3.88 |
| 1060 | 1601184466 | MUHAMMAD AZRIEL ALLAICA<br>HAMBALI    | S1 Desain Komunikasi Visual | FIK      | 3.79 |
| 1061 | 1601180215 | MUHAMMAD DAFFA MAULANA                | S1 Desain Komunikasi Visual | FIK      | 3.81 |
| 1062 | 1601184317 | MUHAMMAD DIKA NURDIAN                 | S1 Desain Komunikasi Visual | FIK      | 3.78 |
| 1063 | 1601184054 | MUHAMMAD FERDY FADILLAH               | S1 Desain Komunikasi Visual | FIK      | 3.77 |
| 1064 | 1601184461 | MUHAMMAD HASAN AL BUKHORI             | S1 Desain Komunikasi Visual | FIK      | 3.54 |
| 1065 | 1601184014 | MUHAMMAD HISYAM AMRULLAH              | S1 Desain Komunikasi Visual | FIK      | 3.79 |
| 1066 | 1601184345 | MUHAMMAD HUSEIN HA EKAL               | S1 Desain Komunikasi Visual | FIK      | 3.83 |
| 1067 | 1601184371 | MUHAMMAD JIDDAN AKBAR                 | S1 Desain Komunikasi Visual | FIK      | 3.67 |



| NO   | NIM        | NAMA                               | Program Studi               | Fakultas | IPK  |
|------|------------|------------------------------------|-----------------------------|----------|------|
| 1068 | 1601184381 | MUHAMMAD JIHAN ASY'ARI             | S1 Desain Komunikasi Visual | FIK      | 3.65 |
| 1069 | 1601184264 | MUHAMMAD NAUFAL SIDIQ PERMANA      | S1 Desain Komunikasi Visual | FIK      | 3.87 |
| 1070 | 1601180196 | MUHAMMAD RIZKY RIZFIAN             | S1 Desain Komunikasi Visual | FIK      | 3.6  |
| 1071 | 1601184246 | MUTIARA ZAHRA HERIEN               | S1 Desain Komunikasi Visual | FIK      | 3.67 |
| 1072 | 1601184081 | NABILA FEBRIYULISKY                | S1 Desain Komunikasi Visual | FIK      | 3.73 |
| 1073 | 1601184018 | NABILAH NUR AISYAH PUTRI FAZRIYAH  | S1 Desain Komunikasi Visual | FIK      | 3.78 |
| 1074 | 1601180251 | NADA LARASATI PAMBUDI              | S1 Desain Komunikasi Visual | FIK      | 3.8  |
| 1075 | 1601184052 | NADA MEDIANA                       | S1 Desain Komunikasi Visual | FIK      | 3.88 |
| 1076 | 1601184401 | NADHIF MARWIN PUTRA                | S1 Desain Komunikasi Visual | FIK      | 3.54 |
| 1077 | 1601180302 | NADHIFVIA AUDRA AKMAL RAIZ         | S1 Desain Komunikasi Visual | FIK      | 3.65 |
| 1078 | 1601184168 | NADIEN NAJMILLA                    | S1 Desain Komunikasi Visual | FIK      | 3.79 |
| 1079 | 1601184330 | NAFISA AGNIA SOLEHAT TURYANA       | S1 Desain Komunikasi Visual | FIK      | 3.68 |
| 1080 | 1601183315 | NAHDAH SYAFYQOH                    | S1 Desain Komunikasi Visual | FIK      | 3.86 |
| 1081 | 1601184415 | NAIL FATTAH GHIFARI                | S1 Desain Komunikasi Visual | FIK      | 3.8  |
| 1082 | 1601183402 | NANDA KARTIKA PUTRI                | S1 Desain Komunikasi Visual | FIK      | 3.92 |
| 1083 | 1601183436 | NAZHIFA DIANNISA NADIA KIRANA      | S1 Desain Komunikasi Visual | FIK      | 3.93 |
| 1084 | 1601184028 | NI MADE AYUNING DYAH GAYATRI       | S1 Desain Komunikasi Visual | FIK      | 3.97 |
| 1085 | 1601180261 | NISRINA PUSPA NINDYA               | S1 Desain Komunikasi Visual | FIK      | 3.77 |
| 1086 | 1601184158 | NOVITA DWI NURAINI                 | S1 Desain Komunikasi Visual | FIK      | 3.83 |
| 1087 | 1601184241 | NURJANNATIN ALIYA ALBANY TANJUNG   | S1 Desain Komunikasi Visual | FIK      | 3.79 |
| 1088 | 1601184278 | NURUL AZIZAH MASHURY               | S1 Desain Komunikasi Visual | FIK      | 3.84 |
| 1089 | 1601184167 | NURULITA WIDIANTI                  | S1 Desain Komunikasi Visual | FIK      | 3.83 |
| 1090 | 1601184161 | NURUUL AINI FAADHILAH              | S1 Desain Komunikasi Visual | FIK      | 3.84 |
| 1091 | 1601184319 | OGYA ADWIDTIYA JANITRA             | S1 Desain Komunikasi Visual | FIK      | 3.77 |
| 1092 | 1601184001 | PATRICIA TIARA WIJANTO             | S1 Desain Komunikasi Visual | FIK      | 3.68 |
| 1093 | 1601181172 | PATRICIA VALDA CRUZ PAKPAHAN       | S1 Desain Komunikasi Visual | FIK      | 3.83 |
| 1094 | 1601184348 | PRADITA                            | S1 Desain Komunikasi Visual | FIK      | 3.88 |
| 1095 | 1601184396 | PRIMASETYA RAHMAN                  | S1 Desain Komunikasi Visual | FIK      | 3.77 |
| 1096 | 1601184273 | PRITA ARIFA TYASANDARI             | S1 Desain Komunikasi Visual | FIK      | 3.97 |
| 1097 | 1601183362 | PUTRI FADILLA                      | S1 Desain Komunikasi Visual | FIK      | 3.83 |
| 1098 | 1601184280 | QINTHARA MUMTAZ FATIHA             | S1 Desain Komunikasi Visual | FIK      | 3.91 |
| 1099 | 1601180375 | R. THEO GUSTI RAMADHAN             | S1 Desain Komunikasi Visual | FIK      | 3.74 |
| 1100 | 1601184305 | RADEN TIARA NADIRA FATIMAH MAULANA | S1 Desain Komunikasi Visual | FIK      | 3.94 |
| 1101 | 1601184197 | RAFLI FAUZAN ANDARA                | S1 Desain Komunikasi Visual | FIK      | 3.9  |
| 1102 | 1601183340 | RAISSA TYARA SUNNY                 | S1 Desain Komunikasi Visual | FIK      | 3.9  |

# Wisuda Periode I

Tahun Akademik 2022/2023  
Magister, Sarjana, Sarjana Terapan & Ahli Madya



| NO   | NIM        | NAMA                                     | Program Studi               | Fakultas | IPK  |
|------|------------|--|-----------------------------|----------|------|
| 1103 | 1601184138 | RAKA AJI DARMAWAN                        | S1 Desain Komunikasi Visual | FIK      | 3.83 |
| 1104 | 1601180442 | RANGGA PURWA ABHIASA                     | S1 Desain Komunikasi Visual | FIK      | 3.84 |
| 1105 | 1601180130 | RATU SALSABILA                           | S1 Desain Komunikasi Visual | FKB      | 3.76 |
| 1106 | 1601181103 | RAYYAN ARS PUTRA DJOKO<br>HAMMASGRASANKA | S1 Desain Komunikasi Visual | FIK      | 3.87 |
| 1107 | 1601184044 | RIFANY INAYA ERSAPUTRI                   | S1 Desain Komunikasi Visual | FIK      | 3.66 |
| 1108 | 1601184107 | RYAN FACHRI MAULANA                      | S1 Desain Komunikasi Visual | FIK      | 3.55 |
| 1109 | 1601183343 | RYAN TAUFIQ RACHMAN PALIT                | S1 Desain Komunikasi Visual | FIK      | 3.78 |
| 1110 | 1601184383 | SALSABILA PUTI DALESA                    | S1 Desain Komunikasi Visual | FIK      | 3.78 |
| 1111 | 1601184118 | SANTI ASIA WIJAYANTO                     | S1 Desain Komunikasi Visual | FIK      | 3.9  |
| 1112 | 1601184084 | SASQIA ALIFIA PUTERI                     | S1 Desain Komunikasi Visual | FIK      | 3.92 |
| 1113 | 1601184017 | SEPTIANI PUSPITASARI                     | S1 Desain Komunikasi Visual | FIK      | 3.69 |
| 1114 | 1601184181 | SHAFASHAFA ADINDA PUTRI                  | S1 Desain Komunikasi Visual | FIK      | 3.73 |
| 1115 | 1601180125 | SHAFIRA ANDZANI DEWASANDRA               | S1 Desain Komunikasi Visual | FKB      | 3.85 |
| 1116 | 1601180027 | SHEREN LIDYA DEFAGIE                     | S1 Desain Komunikasi Visual | FKB      | 3.85 |
| 1117 | 1601184019 | SHIFAUT TAZKIYAH RAHMANIA                | S1 Desain Komunikasi Visual | FIK      | 3.94 |
| 1118 | 1601183294 | SHIRA SUCIANTI MILLENIDINA               | S1 Desain Komunikasi Visual | FIK      | 3.87 |
| 1119 | 1601184042 | SINTA RAKA SIWI                          | S1 Desain Komunikasi Visual | FIK      | 3.9  |
| 1120 | 1601180470 | STEVEN JODI SITEPU                       | S1 Desain Komunikasi Visual | FIK      | 3.72 |
| 1121 | 1601183266 | SURYA INDRA GULTOM                       | S1 Desain Komunikasi Visual | FIK      | 3.77 |
| 1122 | 1601184032 | SYAFIRA EVANI ARFAN NASUTION             | S1 Desain Komunikasi Visual | FIK      | 3.83 |
| 1123 | 1601184129 | SYIFA HANNIFAH AULIA                     | S1 Desain Komunikasi Visual | FIK      | 3.9  |
| 1124 | 1601184437 | TALIA SALSABILA                          | S1 Desain Komunikasi Visual | FIK      | 3.52 |
| 1125 | 1601184272 | TAUPIK ROHMAN                            | S1 Desain Komunikasi Visual | FIK      | 3.91 |
| 1126 | 1601184040 | TAZQIA SAVNA MAHARANI                    | S1 Desain Komunikasi Visual | FIK      | 3.93 |
| 1127 | 1601184165 | THALIA THARIFA NUGRAHA                   | S1 Desain Komunikasi Visual | FIK      | 3.91 |
| 1128 | 1601184281 | VIRA LUCIANA                             | S1 Desain Komunikasi Visual | FIK      | 3.91 |
| 1129 | 1601184382 | WANDA ALVIANA HASIBUAN                   | S1 Desain Komunikasi Visual | FIK      | 3.88 |
| 1130 | 1601184020 | WINNY TRESNA WIDIANTI IRAWAN             | S1 Desain Komunikasi Visual | FIK      | 3.83 |
| 1131 | 1601184025 | YENI FITRI SARI                          | S1 Desain Komunikasi Visual | FIK      | 3.92 |
| 1132 | 1601180035 | YOAN MELLIANA NOVALISA                   | S1 Desain Komunikasi Visual | FKB      | 3.83 |
| 1133 | 1601183269 | ZEEHAN SYAHBANI                          | S1 Desain Komunikasi Visual | FIK      | 3.72 |
| 1134 | 1603184111 | ACHMAD JIDAN ALDI YANIS                  | S1 Desain Interior          | FIK      | 3.68 |
| 1135 | 1603180104 | ADINDA KIRANA DEWI                       | S1 Desain Interior          | FIK      | 3.57 |
| 1136 | 1603184152 | AFIFAH NURUL JIHAD                       | S1 Desain Interior          | FIK      | 3.71 |
| 1137 | 1603184177 | AGIS LADERA PUTRI RINALDHI               | S1 Desain Interior          | FIK      | 3.61 |
| 1138 | 1603184079 | AGNIA LUTFIAH SALSABILA                  | S1 Desain Interior          | FIK      | 3.89 |





| NO   | NIM        | NAMA                            | Program Studi      | Fakultas | IPK  |
|------|------------|---------------------------------|--------------------|----------|------|
| 1139 | 1603180110 | ALIF NURRAHIIM SENAWIANTO       | S1 Desain Interior | FIK      | 3.73 |
| 1140 | 1603184070 | ALIFAH HANIFIA RIFANTI          | S1 Desain Interior | FIK      | 3.63 |
| 1141 | 1603184166 | ALIFANNISAA RIZQI NUUR JANNATY  | S1 Desain Interior | FIK      | 3.97 |
| 1142 | 1603184084 | ALIFIANSI NURUL FATIMAH AZZAHRA | S1 Desain Interior | FIK      | 3.78 |
| 1143 | 1603184065 | AMANDA PUTRI KIRANA             | S1 Desain Interior | FIK      | 3.6  |
| 1144 | 1603184002 | AMELIA PUTRI DIANTY             | S1 Desain Interior | FIK      | 3.79 |
| 1145 | 1603184049 | AMELYA RAHMADANI PUTRI          | S1 Desain Interior | FIK      | 3.89 |
| 1146 | 1603184241 | ANDI TRIE FITRIANI PALLAWARUKKA | S1 Desain Interior | FIK      | 3.54 |
| 1147 | 1603184157 | ANGRYANI SIPAYUNG               | S1 Desain Interior | FIK      | 3.68 |
| 1148 | 1603180265 | ARISTA WIDYANI AURA             | S1 Desain Interior | FIK      | 3.84 |
| 1149 | 1603184006 | BUNGA BESTARI PUTRI             | S1 Desain Interior | FIK      | 3.59 |
| 1150 | 1603184194 | CUT SYIFA KAMILA PASYA          | S1 Desain Interior | FIK      | 3.8  |
| 1151 | 1603184021 | DAFFA ADITYA PRATAMA            | S1 Desain Interior | FIK      | 3.55 |
| 1152 | 1603184061 | DESI HERDIYANTI                 | S1 Desain Interior | FIK      | 3.64 |
| 1153 | 1603181222 | DINDA SALMARISHA                | S1 Desain Interior | FIK      | 3.87 |
| 1154 | 1603180118 | EGHA FAUZIA NATASYA             | S1 Desain Interior | FIK      | 3.81 |
| 1155 | 1603184273 | FAIZ ALGHIFARY                  | S1 Desain Interior | FIK      | 3.79 |
| 1156 | 1603184027 | FEBRYANA ERSA SALSABILA         | S1 Desain Interior | FIK      | 3.77 |
| 1157 | 1603180203 | FITRI MELIYANI RAHAYU           | S1 Desain Interior | FIK      | 3.65 |
| 1158 | 1603184033 | GINA AGNIA AMAJIDA              | S1 Desain Interior | FIK      | 3.74 |
| 1159 | 1603184064 | GISSA NURHALISA                 | S1 Desain Interior | FIK      | 3.91 |
| 1160 | 1603184007 | HASNA SITI AULIYA               | S1 Desain Interior | FIK      | 3.66 |
| 1161 | 1603184130 | I GEDE NANDA ARYA SUPUTRA       | S1 Desain Interior | FIK      | 3.53 |
| 1162 | 1603184009 | IRNADE SALVA SUTYANINGSIH       | S1 Desain Interior | FIK      | 3.74 |
| 1163 | 1603183224 | KENANGA MAHARANI AZNEL          | S1 Desain Interior | FIK      | 3.79 |
| 1164 | 1603181043 | KHADZIYA MAHARANI KUSUMA        | S1 Desain Interior | FIK      | 3.77 |
| 1165 | 1603184204 | KH'ANIA ALIKHA SARI             | S1 Desain Interior | FIK      | 3.8  |
| 1166 | 1603183197 | KHARISMA PUTRI                  | S1 Desain Interior | FIK      | 3.71 |
| 1167 | 1603181060 | MEDIVA DYAH FAJRIANI            | S1 Desain Interior | FIK      | 3.85 |
| 1168 | 1603184023 | MUHAMAD ABEL ALFARIZY           | S1 Desain Interior | FIK      | 3.74 |
| 1169 | 1603180238 | MUTHIA AULIA                    | S1 Desain Interior | FIK      | 3.73 |
| 1170 | 1603184144 | NABILA AZMY                     | S1 Desain Interior | FIK      | 3.69 |
| 1171 | 1603184139 | NABILA HANA' SALIMAH            | S1 Desain Interior | FIK      | 3.71 |
| 1172 | 1603184245 | NADILA RINDY ANTIKA PUTRI       | S1 Desain Interior | FIK      | 3.64 |
| 1173 | 1603184054 | NELSA SITI NURHALIZA            | S1 Desain Interior | FIK      | 3.75 |
| 1174 | 1603184016 | NURUL QOMARIYAH                 | S1 Desain Interior | FIK      | 3.5  |
| 1175 | 1603183212 | PUSPA ALIFAH ALMAS              | S1 Desain Interior | FIK      | 3.81 |

# Wisuda Periode I

Tahun Akademik 2022/2023  
Magister, Sarjana, Sarjana Terapan & Ahli Madya



**Telkom**  
University

| NO   | NIM        | NAMA                       | Program Studi                    | Fakultas | IPK  |
|------|------------|----------------------------|----------------------------------|----------|------|
| 1176 | 1603183122 | RANTI YUWANDINI            | S1 Desain Interior               | FIK      | 3.56 |
| 1177 | 1603184010 | RASYA MAULY FADHILLA       | S1 Desain Interior               | FIK      | 3.76 |
| 1178 | 1603184145 | REVITA RATNA JULIETA NAST  | S1 Desain Interior               | FIK      | 3.63 |
| 1179 | 1603184096 | REZA AMALIA FITRIANI       | S1 Desain Interior               | FIK      | 3.66 |
| 1180 | 1603184143 | REZKI SAPUTRI              | S1 Desain Interior               | FIK      | 3.83 |
| 1181 | 1603184086 | RIZKA TAUFIK SYAMLAN       | S1 Desain Interior               | FIK      | 3.64 |
| 1182 | 1603184237 | SASQIA SALSABILA AZ-ZAHRA  | S1 Desain Interior               | FIK      | 3.72 |
| 1183 | 1603180135 | SELLA MALINDA              | S1 Desain Interior               | FIK      | 3.77 |
| 1184 | 1603184041 | SHEILA SALSABILA ARI PUTRI | S1 Desain Interior               | FIK      | 3.82 |
| 1185 | 1603184026 | SHINTA LARISTA             | S1 Desain Interior               | FIK      | 3.75 |
| 1186 | 1603184036 | SHINTA NUR ARAFAH          | S1 Desain Interior               | FIK      | 3.7  |
| 1187 | 1603181280 | SILMI NOVIA MUNTAKILAH     | S1 Desain Interior               | FIK      | 3.79 |
| 1188 | 1603184012 | SUKMA SUCI MUSTIKA SARI    | S1 Desain Interior               | FIK      | 3.71 |
| 1189 | 1603183240 | TAMMA TSAQILA DANINGTYA    | S1 Desain Interior               | FIK      | 3.81 |
| 1190 | 1603184032 | THERESIA DEVI DWIANA       | S1 Desain Interior               | FIK      | 3.51 |
| 1191 | 1603181188 | TIA MULYATI                | S1 Desain Interior               | FIK      | 3.77 |
| 1192 | 1603184115 | UTARI NUR AFISAH           | S1 Desain Interior               | FIK      | 3.77 |
| 1193 | 1603184059 | VENIA LORENSYA             | S1 Desain Interior               | FIK      | 3.52 |
| 1194 | 1603181129 | YANFA ALNUR FAJRI          | S1 Desain Interior               | FIK      | 3.82 |
| 1195 | 1603184071 | YASMIN ADILA RAMDAN        | S1 Desain Interior               | FIK      | 3.57 |
| 1196 | 1603184121 | YUMNA ALMIRA BADR          | S1 Desain Interior               | FIK      | 3.76 |
| 1197 | 1603184256 | YUNDA KUSUMADEWI           | S1 Desain Interior               | FIK      | 3.72 |
| 1198 | 1603180227 | ZAHRA HABIBAH HILMI        | S1 Desain Interior               | FIK      | 3.62 |
| 1199 | 1603184025 | ZETTA ANDALUSIA ZAHRA      | S1 Desain Interior               | FIK      | 3.71 |
| 1200 | 7708184085 | AFIFAH ASRI DAMAYANTI      | D4 Teknologi Rekayasa Multimedia | FIT      | 3.77 |
| 1201 | 7708183082 | ALDY RIZKI PERMADI         | D4 Teknologi Rekayasa Multimedia | FIT      | 3.78 |
| 1202 | 7708184006 | ANNISA AZRIAN PERMATASARI  | D4 Teknologi Rekayasa Multimedia | FIT      | 3.81 |
| 1203 | 7708180058 | AZHAR INTAN JAISY          | D4 Teknologi Rekayasa Multimedia | FIT      | 3.63 |
| 1204 | 7708180096 | BAGASKARA ACHMAD ZAKY      | D4 Teknologi Rekayasa Multimedia | FIT      | 3.82 |
| 1205 | 7708184002 | DENISA SUCI ALFIYANI       | D4 Teknologi Rekayasa Multimedia | FIT      | 3.62 |
| 1206 | 7708184025 | FAUZAN MULYADI             | D4 Teknologi Rekayasa Multimedia | FIT      | 3.63 |
| 1207 | 7708184055 | GHALUH WIZARD ANGGORO      | D4 Teknologi Rekayasa Multimedia | FIT      | 3.8  |
| 1208 | 7708183044 | GUNAWAN WIBISONO           | D4 Teknologi Rekayasa Multimedia | FIT      | 3.79 |
| 1209 | 7708181034 | ICHSAN STING               | D4 Teknologi Rekayasa Multimedia | FIT      | 3.94 |
| 1210 | 7708180042 | LATASYA AMIERA KYLENA      | D4 Teknologi Rekayasa Multimedia | FIT      | 3.83 |
| 1211 | 7708180038 | MARTIN CHARIS ELEOS        | D4 Teknologi Rekayasa Multimedia | FIT      | 3.67 |
| 1212 | 7708180013 | MELINDA SUCI NOVANI        | D4 Teknologi Rekayasa Multimedia | FIT      | 3.92 |



| NO   | NIM        | NAMA                               | Program Studi                    | Fakultas | IPK  |
|------|------------|------------------------------------|----------------------------------|----------|------|
| 1213 | 7708184061 | MIA RAHMA WULANDARI                | D4 Teknologi Rekayasa Multimedia | FIT      | 3.86 |
| 1214 | 7708181057 | MOHAMMAD ILHAM ALFARIZQI           | D4 Teknologi Rekayasa Multimedia | FIT      | 3.88 |
| 1215 | 7708184047 | MOZA NADINDRA FAWWAZ               | D4 Teknologi Rekayasa Multimedia | FIT      | 3.54 |
| 1216 | 7708184060 | MUHAMAD RIZKI PEBRIANSYAH          | D4 Teknologi Rekayasa Multimedia | FIT      | 3.8  |
| 1217 | 7708183029 | MUHAMAD RIZKY WIDIYANTO            | D4 Teknologi Rekayasa Multimedia | FIT      | 3.69 |
| 1218 | 7708184008 | MUHAMMAD ARIEF KASYFURRAHMAN       | D4 Teknologi Rekayasa Multimedia | FIT      | 3.6  |
| 1219 | 7708181089 | MUHAMMAD FAIKAR FIRAS              | D4 Teknologi Rekayasa Multimedia | FIT      | 3.6  |
| 1220 | 7708183081 | MUHAMMAD RIFKI FAISAL              | D4 Teknologi Rekayasa Multimedia | FIT      | 3.81 |
| 1221 | 7708184045 | NOVANDRE DWI PRAYOGA               | D4 Teknologi Rekayasa Multimedia | FIT      | 3.57 |
| 1222 | 7708183067 | NURUL ZAHIDAH                      | D4 Teknologi Rekayasa Multimedia | FIT      | 3.79 |
| 1223 | 7708183004 | RAHMA AULIA DWIANI                 | D4 Teknologi Rekayasa Multimedia | FIT      | 3.9  |
| 1224 | 7708180027 | RAMA TRIJAYA KUSUMA                | D4 Teknologi Rekayasa Multimedia | FIT      | 3.61 |
| 1225 | 7708180070 | RIZA NAUVAL NATANEGARA             | D4 Teknologi Rekayasa Multimedia | FIT      | 3.78 |
| 1226 | 7708184048 | ROSYAD ZAINURRAHMAN                | D4 Teknologi Rekayasa Multimedia | FIT      | 3.59 |
| 1227 | 7708183043 | SALVA OCTAVIANA                    | D4 Teknologi Rekayasa Multimedia | FIT      | 3.66 |
| 1228 | 7708183090 | SAQFA ALAM SUWANDI                 | D4 Teknologi Rekayasa Multimedia | FIT      | 3.61 |
| 1229 | 7708181012 | SILFANIA MAULIDA                   | D4 Teknologi Rekayasa Multimedia | FIT      | 3.76 |
| 1230 | 7708184065 | SITI ABDILLAH AINIE                | D4 Teknologi Rekayasa Multimedia | FIT      | 3.77 |
| 1231 | 7708184040 | SOFIYA NISRINA                     | D4 Teknologi Rekayasa Multimedia | FIT      | 3.72 |
| 1232 | 7708181033 | TEGUH AINUL DARAJAT                | D4 Teknologi Rekayasa Multimedia | FIT      | 3.87 |
| 1233 | 7708184053 | VILDA MEGA DWIFANKA LOOMEYER       | D4 Teknologi Rekayasa Multimedia | FIT      | 3.64 |
| 1234 | 7708181068 | YANFA NUR FARABI                   | D4 Teknologi Rekayasa Multimedia | FIT      | 3.71 |
| 1235 | 7708184052 | YISIA TANIA HARTONO                | D4 Teknologi Rekayasa Multimedia | FIT      | 3.72 |
| 1236 | 7708184093 | YUDHISTHIRA KHASIYIFIL AZIZ        | D4 Teknologi Rekayasa Multimedia | FIT      | 3.59 |
| 1237 | 6705194113 | A. ANUGRAH NURUL APRIANTY          | D3 Teknologi Telekomunikasi      | FIT      | 3.63 |
| 1238 | 6705193028 | ABID GHUFRAN RAMADHAN              | D3 Teknologi Telekomunikasi      | FIT      | 3.51 |
| 1239 | 6705194122 | AFIFAH NUR ZAHRA                   | D3 Teknologi Telekomunikasi      | FIT      | 3.55 |
| 1240 | 6705194121 | AISYAH HIDAYAT                     | D3 Teknologi Telekomunikasi      | FIT      | 3.57 |
| 1241 | 6705194116 | ALDIL BHASKORO ANGGITO ISDWIHARDJO | D3 Teknologi Telekomunikasi      | FIT      | 3.58 |
| 1242 | 6705190046 | ALFAHRANI SARI DEWI                | D3 Teknologi Telekomunikasi      | FIT      | 3.58 |
| 1243 | 6705194100 | ALFATANIAH NUR FAJRINA             | D3 Teknologi Telekomunikasi      | FIT      | 3.61 |
| 1244 | 6705194102 | ANDI SOJI ALFI SYAHRI TUNE         | D3 Teknologi Telekomunikasi      | FIT      | 3.8  |
| 1245 | 6705194101 | ANDI SUCI ALFI SYAHRI TUNE         | D3 Teknologi Telekomunikasi      | FIT      | 3.54 |
| 1246 | 6705193108 | ANGEL BLESS TANIA                  | D3 Teknologi Telekomunikasi      | FIT      | 3.7  |
| 1247 | 6705194013 | AULIA SYAHNAS                      | D3 Teknologi Telekomunikasi      | FIT      | 3.64 |
| 1248 | 6705191019 | BAGAS ALIF FIMASKORO               | D3 Teknologi Telekomunikasi      | FIT      | 3.84 |

# Wisuda Periode I

Tahun Akademik 2022/2023  
Magister, Sarjana, Sarjana Terapan & Ahli Madya



| NO   | NIM        | NAMA                        | Program Studi               | Fakultas | IPK  |
|------|------------|-----------------------------|-----------------------------|----------|------|
| 1249 | 6705194069 | BAGAS RULI PANDAPOTAN       | D3 Teknologi Telekomunikasi | FIT      | 3.83 |
| 1250 | 6705191006 | CHAISA FANANI CHADIJAH      | D3 Teknologi Telekomunikasi | FIT      | 3.85 |
| 1251 | 6705190097 | DIAZ ABI RAKSANA            | D3 Teknologi Telekomunikasi | FIT      | 3.86 |
| 1252 | 6705194043 | DWI HAURA PUTRI             | D3 Teknologi Telekomunikasi | FIT      | 3.87 |
| 1253 | 6705194092 | FAHD YUSRAN                 | D3 Teknologi Telekomunikasi | FIT      | 3.62 |
| 1254 | 6705190034 | FARIDAH ASRIGUSTIANI        | D3 Teknologi Telekomunikasi | FIT      | 3.93 |
| 1255 | 6705194049 | FAZRIAN DZIKRI FAJDUANI     | D3 Teknologi Telekomunikasi | FIT      | 3.74 |
| 1256 | 6705194112 | GEOFANY ARMAYA              | D3 Teknologi Telekomunikasi | FIT      | 3.66 |
| 1257 | 6705194111 | HASTUTI                     | D3 Teknologi Telekomunikasi | FIT      | 3.56 |
| 1258 | 6705194044 | HELEN SILVIA                | D3 Teknologi Telekomunikasi | FIT      | 3.71 |
| 1259 | 6705194091 | JOHAN ERIC DWI SAPUTRO      | D3 Teknologi Telekomunikasi | FIT      | 3.92 |
| 1260 | 6705194096 | KIKISAN MALA SURYANI PUTRI  | D3 Teknologi Telekomunikasi | FIT      | 3.74 |
| 1261 | 6705194023 | LUH GEDE NATIA PRADNYASWARI | D3 Teknologi Telekomunikasi | FIT      | 3.58 |
| 1262 | 6705193010 | MARGARETH TRIYANTI SIAHAAN  | D3 Teknologi Telekomunikasi | FIT      | 3.61 |
| 1263 | 6705190042 | MELINA                      | D3 Teknologi Telekomunikasi | FIT      | 3.52 |
| 1264 | 6705190085 | MEMEY MERLIAN               | D3 Teknologi Telekomunikasi | FIT      | 3.61 |
| 1265 | 6705194009 | MOHAMAD NUR FIRDAUS         | D3 Teknologi Telekomunikasi | FIT      | 3.66 |
| 1266 | 6705190059 | MOHAMMAD ZHILLAN AL RASHIF  | D3 Teknologi Telekomunikasi | FIT      | 3.56 |
| 1267 | 6705194052 | MUHAMMAD HANIF TAQUIDDIN    | D3 Teknologi Telekomunikasi | FIT      | 3.65 |
| 1268 | 6705190093 | MUHAMMAD NABIL AL FURQAN    | D3 Teknologi Telekomunikasi | FIT      | 3.8  |
| 1269 | 6705190072 | MUSAYYADA IRWAN             | D3 Teknologi Telekomunikasi | FIT      | 3.56 |
| 1270 | 6705194105 | NADHYA GITA ANGGANA         | D3 Teknologi Telekomunikasi | FIT      | 3.58 |
| 1271 | 6705191050 | NADIA WARTININGRUM          | D3 Teknologi Telekomunikasi | FIT      | 3.96 |
| 1272 | 6705194026 | NAURA NAFISAH NINGRUM       | D3 Teknologi Telekomunikasi | FIT      | 3.7  |
| 1273 | 6705194077 | NILA FIANANIA AISYIYAH      | D3 Teknologi Telekomunikasi | FIT      | 3.6  |
| 1274 | 6705191087 | NIZAR PUGUH PANGESTU        | D3 Teknologi Telekomunikasi | FIT      | 3.78 |
| 1275 | 6705190020 | NOFITASARI DWI REZEKI       | D3 Teknologi Telekomunikasi | FIT      | 3.82 |
| 1276 | 6705190103 | NURUL ILMI AULIA            | D3 Teknologi Telekomunikasi | FIT      | 3.78 |
| 1277 | 6705194022 | OFIE TAUFIQURRAHMAN         | D3 Teknologi Telekomunikasi | FIT      | 3.69 |
| 1278 | 6705191054 | PANDU HALIMIE PRAHATAMA     | D3 Teknologi Telekomunikasi | FIT      | 3.64 |
| 1279 | 6705190014 | PETTER ANDERSEN TARIGAN TUA | D3 Teknologi Telekomunikasi | FIT      | 3.56 |
| 1280 | 6705190098 | PRAHASDITYA                 | D3 Teknologi Telekomunikasi | FIT      | 3.94 |
| 1281 | 6705193073 | RAHAYU LUBIS                | D3 Teknologi Telekomunikasi | FIT      | 3.6  |
| 1282 | 6705194074 | RANA ADINDA MANALUS FATA    | D3 Teknologi Telekomunikasi | FIT      | 3.8  |
| 1283 | 6705194047 | REVISHA ANDHINI MARZUKI     | D3 Teknologi Telekomunikasi | FIT      | 3.51 |
| 1284 | 6705190071 | REZKY MAULIANA ZAIN         | D3 Teknologi Telekomunikasi | FIT      | 3.92 |
| 1285 | 6705193114 | RIZKY AULIA RAHMAN          | D3 Teknologi Telekomunikasi | FIT      | 3.72 |



| NO   | NIM        | NAMA                                   | Program Studi                 | Fakultas | IPK  |
|------|------------|--|-------------------------------|----------|------|
| 1286 | 6705190084 | RIZQINA AYU MUSTIKA                    | D3 Teknologi Telekomunikasi   | FIT      | 3.75 |
| 1287 | 6705194062 | SABIRA MUFIDA                          | D3 Teknologi Telekomunikasi   | FIT      | 3.63 |
| 1288 | 6705194063 | SALSABILA ISNANDYAGITAS                | D3 Teknologi Telekomunikasi   | FIT      | 3.59 |
| 1289 | 6705193128 | SAYID ABRORI MUCHSIN                   | D3 Teknologi Telekomunikasi   | FIT      | 3.76 |
| 1290 | 6705193021 | SELVA TRI ANGGRAINI                    | D3 Teknologi Telekomunikasi   | FIT      | 3.7  |
| 1291 | 6705194095 | WANDI NURONI                           | D3 Teknologi Telekomunikasi   | FIT      | 3.62 |
| 1292 | 6705194037 | WENDRA WIRAWAN                         | D3 Teknologi Telekomunikasi   | FIT      | 3.78 |
| 1293 | 6705194115 | YUSUF PRABOWO                          | D3 Teknologi Telekomunikasi   | FIT      | 3.52 |
| 1294 | 6702191062 | BAGAS MUSAMMA NANDA                    | D3 Teknologi Komputer         | FIT      | 3.93 |
| 1295 | 6702194002 | DAFFA' GIFARI AKMAL                    | D3 Teknologi Komputer         | FIT      | 3.63 |
| 1296 | 6702191072 | DIKA ACHMAD PUTRA                      | D3 Teknologi Komputer         | FIT      | 3.91 |
| 1297 | 6702190047 | DIMAS SALIM                            | D3 Teknologi Komputer         | FIT      | 3.79 |
| 1298 | 6702191023 | FARHAN HAMDANI                         | D3 Teknologi Komputer         | FIT      | 3.84 |
| 1299 | 6702193004 | FAUZI HAMDANI                          | D3 Teknologi Komputer         | FIT      | 3.83 |
| 1300 | 6702194009 | I KADEK LEO GUSTA NANDA                | D3 Teknologi Komputer         | FIT      | 3.96 |
| 1301 | 6702194020 | IHSAN MAULANA AL'ZIDNI                 | D3 Teknologi Komputer         | FIT      | 3.72 |
| 1302 | 6702193061 | KHAIRI HIBATULLAH RIDHO                | D3 Teknologi Komputer         | FIT      | 3.75 |
| 1303 | 6702191016 | M. RAHMAN WAFIQ GHAZI                  | D3 Teknologi Komputer         | FIT      | 3.99 |
| 1304 | 6702193063 | MITSAL FABIAN NADHIEM                  | D3 Teknologi Komputer         | FIT      | 3.98 |
| 1305 | 6702194066 | MUHAMMAD BAMBANG<br>CHURNIAWAN         | D3 Teknologi Komputer         | FIT      | 3.53 |
| 1306 | 6702194022 | MUHAMMAD RIFKI FERDIANSYAH             | D3 Teknologi Komputer         | FIT      | 3.78 |
| 1307 | 6702190017 | RAIHAN SAKADARA                        | D3 Teknologi Komputer         | FIT      | 3.75 |
| 1308 | 6702194055 | RAMADHANU PUTRA ARIANDI                | D3 Teknologi Komputer         | FIT      | 3.75 |
| 1309 | 6703194079 | ALFINA OKTAVIANI                       | D3 Sistem Informasi Akuntansi | FIT      | 3.94 |
| 1310 | 6703194021 | AMELIA GETTY                           | D3 Sistem Informasi Akuntansi | FIT      | 3.77 |
| 1311 | 6703190092 | ANDI VIESKA ARDHIA PUTRI               | D3 Sistem Informasi Akuntansi | FIT      | 3.56 |
| 1312 | 6703194080 | ANNISA ARDILLAH                        | D3 Sistem Informasi Akuntansi | FIT      | 3.6  |
| 1313 | 6703194062 | ARDHYA LUISA BR TARIGAN                | D3 Sistem Informasi Akuntansi | FIT      | 3.66 |
| 1314 | 6703194054 | ARLESZ PUTU DENAR                      | D3 Sistem Informasi Akuntansi | FIT      | 3.62 |
| 1315 | 6703194068 | CAMELIA NEURON FACHRYA                 | D3 Sistem Informasi Akuntansi | FIT      | 3.66 |
| 1316 | 6703194050 | DANISSALSA TIARA BALGIS KURNIA         | D3 Sistem Informasi Akuntansi | FIT      | 3.64 |
| 1317 | 6703193095 | FAUZIA AUDRI JULIAR                    | D3 Sistem Informasi Akuntansi | FIT      | 3.85 |
| 1318 | 6703194084 | FRADANA YUDISTIYA ALDIYANSA            | D3 Sistem Informasi Akuntansi | FIT      | 3.53 |
| 1319 | 6703190072 | GRACIELLA GLORYANDA BR.SARAGI          | D3 Sistem Informasi Akuntansi | FIT      | 3.53 |
| 1320 | 6703194081 | KATHRINE MALONA ANASTASIA<br>MATONDANG | D3 Sistem Informasi Akuntansi | FIT      | 3.56 |
| 1321 | 6703193038 | LUTHFI ANISHA                          | D3 Sistem Informasi Akuntansi | FIT      | 3.62 |



# Wisuda Periode I

Tahun Akademik 2022/2023  
Magister, Sarjana, Sarjana Terapan & Ahli Madya



| NO   | NIM        | NAMA                            | Program Studi                        | Fakultas | IPK  |
|------|------------|---------------------------------|--------------------------------------|----------|------|
| 1322 | 6703194033 | MUTIA NURCAHYAWATI              | D3 Sistem Informasi Akuntansi        | FIT      | 3.65 |
| 1323 | 6703194024 | PUTRI MAWAR MERAH JINGGA        | D3 Sistem Informasi Akuntansi        | FIT      | 3.56 |
| 1324 | 6703193019 | RIZFA NURFARIDA CAROLIN         | D3 Sistem Informasi Akuntansi        | FIT      | 3.76 |
| 1325 | 6703194060 | SITI HAJJAR                     | D3 Sistem Informasi Akuntansi        | FIT      | 3.69 |
| 1326 | 6703194065 | SITI REGINA RAMADHANTY          | D3 Sistem Informasi Akuntansi        | FIT      | 3.86 |
| 1327 | 6703191066 | SITI SINTAWATI MUNANDAR         | D3 Sistem Informasi Akuntansi        | FIT      | 3.64 |
| 1328 | 6703194064 | SUWANDI RIZKI FAUZI             | D3 Sistem Informasi Akuntansi        | FIT      | 3.59 |
| 1329 | 6703190037 | SYIFA DIANA PUTRI               | D3 Sistem Informasi Akuntansi        | FIT      | 3.63 |
| 1330 | 6703194083 | TAKRIMIA HANIFATU AFIFAH        | D3 Sistem Informasi Akuntansi        | FIT      | 3.66 |
| 1331 | 6703194082 | TERY YULIANI                    | D3 Sistem Informasi Akuntansi        | FIT      | 3.97 |
| 1332 | 6703190007 | TIARA PARAMITHA ISRAN           | D3 Sistem Informasi Akuntansi        | FIT      | 3.62 |
| 1333 | 6703194017 | YOWELCY LOVEA JUWIYAN           | D3 Sistem Informasi Akuntansi        | FIT      | 3.69 |
| 1334 | 6701193101 | ADITIA DIKA PUTRA LAKSAMANA     | D3 Sistem Informasi                  | FIT      | 3.83 |
| 1335 | 6701194064 | DINDA NABILA AMARTHA            | D3 Sistem Informasi                  | FIT      | 3.71 |
| 1336 | 6701190027 | DIVA RIZKI MEGANANDA            | D3 Sistem Informasi                  | FIT      | 3.55 |
| 1337 | 6701191011 | ERDA UL` HAQ DANI HIPYA         | D3 Sistem Informasi                  | FIT      | 3.95 |
| 1338 | 6701190012 | FARAH CHIKA AUDINA              | D3 Sistem Informasi                  | FIT      | 3.75 |
| 1339 | 6701194066 | FATHYA ARIYANI                  | D3 Sistem Informasi                  | FIT      | 3.9  |
| 1340 | 6701194056 | MUHAMMAD AKBAR HAIKAL FRASANTA  | D3 Sistem Informasi                  | FIT      | 3.63 |
| 1341 | 6701194088 | RIZKY PRATAMA HIBATULAH         | D3 Sistem Informasi                  | FIT      | 3.68 |
| 1342 | 6701194052 | SHAFSA SALSABILA                | D3 Sistem Informasi                  | FIT      | 3.56 |
| 1343 | 6701194081 | SITI NURAJIJAH                  | D3 Sistem Informasi                  | FIT      | 3.57 |
| 1344 | 6706194013 | ADELIA NURUL SOLIHAH            | D3 Rekayasa Perangkat Lunak Aplikasi | FIT      | 3.88 |
| 1345 | 6706194077 | AHMAD INDRA NURFAUZI            | D3 Rekayasa Perangkat Lunak Aplikasi | FIT      | 3.59 |
| 1346 | 6706191040 | AKHMAD FAQIH ANSHORY FATHAHILAH | D3 Rekayasa Perangkat Lunak Aplikasi | FIT      | 3.8  |
| 1347 | 6706193024 | ANIPAH                          | D3 Rekayasa Perangkat Lunak Aplikasi | FIT      | 3.63 |
| 1348 | 6706194012 | ATHIFAH BRILIANTY NURUL FALAH   | D3 Rekayasa Perangkat Lunak Aplikasi | FIT      | 3.67 |
| 1349 | 6706194082 | AUFA KAMIL ATHALLAH             | D3 Rekayasa Perangkat Lunak Aplikasi | FIT      | 3.51 |
| 1350 | 6706194039 | BILLA FATHIA                    | D3 Rekayasa Perangkat Lunak Aplikasi | FIT      | 3.54 |
| 1351 | 6706190088 | CAHYA AULIA SETIANI EKA PUTRI   | D3 Rekayasa Perangkat Lunak Aplikasi | FIT      | 3.88 |
| 1352 | 6706194026 | CAHYA ROBBI RAMADHAN            | D3 Rekayasa Perangkat Lunak Aplikasi | FIT      | 3.66 |
| 1353 | 6706192089 | DIMAS BAGAS SAPUTRO             | D3 Rekayasa Perangkat Lunak Aplikasi | FIT      | 3.85 |
| 1354 | 6706194053 | FIKRY FAHREZY RAMADHAN          | D3 Rekayasa Perangkat Lunak Aplikasi | FIT      | 3.9  |
| 1355 | 6706193051 | ILHAM RAMADHANI SAPUTRO         | D3 Rekayasa Perangkat Lunak Aplikasi | FIT      | 3.91 |
| 1356 | 6706192085 | KANIA PUSPA HARNUM              | D3 Rekayasa Perangkat Lunak Aplikasi | FIT      | 3.84 |
| 1357 | 6706194054 | KELVIN PRADIZA LAZUARDY         | D3 Rekayasa Perangkat Lunak Aplikasi | FIT      | 3.54 |



| NO   | NIM        | NAMA                               | Program Studi                        | Fakultas | IPK  |
|------|------------|------------------------------------|--------------------------------------|----------|------|
| 1358 | 6706190044 | KEYSAR AYODYANORYZA                | D3 Rekayasa Perangkat Lunak Aplikasi | FIT      | 3.7  |
| 1359 | 6706194052 | M.RIKO TRISAPUTRA                  | D3 Rekayasa Perangkat Lunak Aplikasi | FIT      | 3.69 |
| 1360 | 6706193067 | MUHAMMAD ABDUH HUSAINI<br>BATUBARA | D3 Rekayasa Perangkat Lunak Aplikasi | FIT      | 3.7  |
| 1361 | 6706190066 | MUHAMMAD ARDI RAMADHAN             | D3 Rekayasa Perangkat Lunak Aplikasi | FIT      | 3.54 |
| 1362 | 6706190028 | MUHAMMAD ILHAM HAFIZHA             | D3 Rekayasa Perangkat Lunak Aplikasi | FIT      | 3.69 |
| 1363 | 6706193071 | MUHAMMAD YUSUF BASQARA             | D3 Rekayasa Perangkat Lunak Aplikasi | FIT      | 3.73 |
| 1364 | 6706192015 | PRAMUDIA PUTRA PAMUNGKAS           | D3 Rekayasa Perangkat Lunak Aplikasi | FIT      | 3.91 |
| 1365 | 6706194073 | RAHMAD FITRIANTA EKA SAPUTRA       | D3 Rekayasa Perangkat Lunak Aplikasi | FIT      | 3.86 |
| 1366 | 6706194004 | RIZKA AMELIA YASMIN                | D3 Rekayasa Perangkat Lunak Aplikasi | FIT      | 3.7  |
| 1367 | 6706194079 | ROZY FAUZAN                        | D3 Rekayasa Perangkat Lunak Aplikasi | FIT      | 3.8  |
| 1368 | 6707190040 | AGUSTINA SRI MALEM GURU SINGA      | D3 Perhotelan                        | FIT      | 3.62 |
| 1369 | 6707194071 | AKASHILA NAFDHIA                   | D3 Perhotelan                        | FIT      | 3.58 |
| 1370 | 6707194039 | ALEXANDRA NOVELLINE CAROLUS        | D3 Perhotelan                        | FIT      | 3.86 |
| 1371 | 6707193021 | ALMIRA ZAIDA ZOHRA                 | D3 Perhotelan                        | FIT      | 3.81 |
| 1372 | 6707190062 | ALYA NUDZURUL NISA                 | D3 Perhotelan                        | FIT      | 3.88 |
| 1373 | 6707194049 | ALYA RATNA NURJANAH                | D3 Perhotelan                        | FIT      | 3.93 |
| 1374 | 6707190079 | ANITA ADLIYANTI                    | D3 Perhotelan                        | FIT      | 3.89 |
| 1375 | 6707194022 | ASHIFA DWI LESTARI                 | D3 Perhotelan                        | FIT      | 3.64 |
| 1376 | 6707193089 | AUFA SALSABILLA                    | D3 Perhotelan                        | FIT      | 3.88 |
| 1377 | 6707190069 | CHRISTIAN                          | D3 Perhotelan                        | FIT      | 3.59 |
| 1378 | 6707194013 | DANAR GALIH JATNIKA                | D3 Perhotelan                        | FIT      | 3.89 |
| 1379 | 6707191008 | ELSA RAISHA                        | D3 Perhotelan                        | FIT      | 3.83 |
| 1380 | 6707190043 | ERWIN BONARDO MALAU                | D3 Perhotelan                        | FIT      | 3.74 |
| 1381 | 6707190033 | INDAH PUSPA WULANDARI              | D3 Perhotelan                        | FIT      | 3.92 |
| 1382 | 6707194030 | INTAN SERUNI                       | D3 Perhotelan                        | FIT      | 3.9  |
| 1383 | 6707193037 | KGS. AKMAL DARIS DZAKWAN           | D3 Perhotelan                        | FIT      | 3.79 |
| 1384 | 6707194035 | KHOFIFAH FADILAH FITRI             | D3 Perhotelan                        | FIT      | 3.84 |
| 1385 | 6707194017 | KLEMENS ADITYA RICKY<br>PAMUNGKAS  | D3 Perhotelan                        | FIT      | 3.74 |
| 1386 | 6707190010 | MILA DIA NUR                       | D3 Perhotelan                        | FIT      | 3.92 |
| 1387 | 6707194052 | NESA ANJELI                        | D3 Perhotelan                        | FIT      | 3.92 |
| 1388 | 6707191012 | NIKOLAS PAMBUDI                    | D3 Perhotelan                        | FIT      | 3.88 |
| 1389 | 6707194004 | NURUL LITA RIDHA AULIYA            | D3 Perhotelan                        | FIT      | 3.86 |
| 1390 | 6707193072 | PUREZZA AL-FIRDAUS MOCH SIDDIK     | D3 Perhotelan                        | FIT      | 3.86 |
| 1391 | 6707190094 | RIMA SALSABILA HUMAIMAH            | D3 Perhotelan                        | FIT      | 3.75 |
| 1392 | 6707190053 | RIRIS ROSMALA GULTOM               | D3 Perhotelan                        | FIT      | 3.93 |
| 1393 | 6707190002 | RISTA SEPTIASARI                   | D3 Perhotelan                        | FIT      | 3.96 |

# Wisuda Periode I

Tahun Akademik 2022/2023  
Magister, Sarjana, Sarjana Terapan & Ahli Madya



**Telkom**  
University

| NO   | NIM        | NAMA                           | Program Studi          | Fakultas | IPK  |
|------|------------|--------------------------------|------------------------|----------|------|
| 1394 | 6707190034 | SALSABILA                      | D3 Perhotelan          | FIT      | 3.93 |
| 1395 | 6707190045 | SARAH TAUFIK                   | D3 Perhotelan          | FIT      | 3.94 |
| 1396 | 6707190051 | SHAFANA NOVIANTI               | D3 Perhotelan          | FIT      | 3.79 |
| 1397 | 6707194023 | TASYA ANNISA FATIN             | D3 Perhotelan          | FIT      | 3.69 |
| 1398 | 6704190032 | A. AINUN SALSABILA             | D3 Manajemen Pemasaran | FIT      | 3.91 |
| 1399 | 6704194065 | ADINDA LAILA MAISYARAH         | D3 Manajemen Pemasaran | FIT      | 3.73 |
| 1400 | 6704190033 | ADINDA SEKAR PUTRI WIRATAMA    | D3 Manajemen Pemasaran | FIT      | 3.76 |
| 1401 | 6704194099 | AFWIN PURNAMA PUTRA            | D3 Manajemen Pemasaran | FIT      | 3.9  |
| 1402 | 6704194079 | ANGELITA PRISKILA SIMANGUNSONG | D3 Manajemen Pemasaran | FIT      | 3.76 |
| 1403 | 6704194009 | ANGGITA CAHYANI PUTRI WIBOWO   | D3 Manajemen Pemasaran | FIT      | 3.82 |
| 1404 | 6704194068 | APRILLIA DWI AZHARI            | D3 Manajemen Pemasaran | FIT      | 3.92 |
| 1405 | 6704194003 | ASMANIA SOFLI ATMANEGARA       | D3 Manajemen Pemasaran | FIT      | 3.88 |
| 1406 | 6704194011 | ASTRIYANI SIJABAT              | D3 Manajemen Pemasaran | FIT      | 3.95 |
| 1407 | 6704194057 | AULIA NABILA                   | D3 Manajemen Pemasaran | FIT      | 3.88 |
| 1408 | 6704194052 | DAFFA VICKY ARISANDI           | D3 Manajemen Pemasaran | FIT      | 3.88 |
| 1409 | 6704194098 | DEBY ELESYA SIAGIAN            | D3 Manajemen Pemasaran | FIT      | 3.61 |
| 1410 | 6704194004 | DESDIA MULYADI                 | D3 Manajemen Pemasaran | FIT      | 3.77 |
| 1411 | 6704194059 | DHAIFULLAH DZAKY               | D3 Manajemen Pemasaran | FIT      | 3.62 |
| 1412 | 6704194063 | DIAZ SETIADI                   | D3 Manajemen Pemasaran | FIT      | 3.71 |
| 1413 | 6704190024 | EPI PANIA SERINA SINAGA        | D3 Manajemen Pemasaran | FIT      | 3.76 |
| 1414 | 6704192105 | ERWIN ADI NUGROHO              | D3 Manajemen Pemasaran | FIT      | 3.77 |
| 1415 | 6704190086 | FERRYAN MUHAMAD SYAHPUTRA      | D3 Manajemen Pemasaran | FIT      | 3.68 |
| 1416 | 6704190087 | FITRI MELANI SITOANG           | D3 Manajemen Pemasaran | FIT      | 3.62 |
| 1417 | 6704194025 | HIKMAH FUZIANNA MURYANTO       | D3 Manajemen Pemasaran | FIT      | 3.75 |
| 1418 | 6704194056 | HIZRINA ANILAWATI              | D3 Manajemen Pemasaran | FIT      | 3.66 |
| 1419 | 6704194006 | ISMATUL KAMILAH                | D3 Manajemen Pemasaran | FIT      | 3.8  |
| 1420 | 6704194044 | JUANDIKA JULIUS                | D3 Manajemen Pemasaran | FIT      | 3.55 |
| 1421 | 6704194012 | KHALILA WIDYASETA KHAIRUNNISA  | D3 Manajemen Pemasaran | FIT      | 3.8  |
| 1422 | 6704194026 | MARCELLINO ABRAM PUTRA         | D3 Manajemen Pemasaran | FIT      | 3.58 |
| 1423 | 6704190049 | MAULIDAH NURI ZUHDIANA         | D3 Manajemen Pemasaran | FIT      | 3.87 |
| 1424 | 6704190095 | MOCHAMAD FIKRI MARZUKI         | D3 Manajemen Pemasaran | FIT      | 3.68 |
| 1425 | 6704190040 | NABILA SALMA ANURA             | D3 Manajemen Pemasaran | FIT      | 3.51 |
| 1426 | 6704194041 | NAWLA IHTIA                    | D3 Manajemen Pemasaran | FIT      | 3.83 |
| 1427 | 6704193039 | NI LUH ALYA SEKAR AYU DEWANGGI | D3 Manajemen Pemasaran | FIT      | 3.95 |
| 1428 | 6704194038 | NOVI ANZANI                    | D3 Manajemen Pemasaran | FIT      | 3.76 |
| 1429 | 6704194075 | NUR A`LIMAH                    | D3 Manajemen Pemasaran | FIT      | 3.76 |
| 1430 | 6704193048 | NURAEINI HARDIYANTI            | D3 Manajemen Pemasaran | FIT      | 3.81 |



| NO   | NIM        | NAMA                           | Program Studi          | Fakultas | IPK  |
|------|------------|--------------------------------|------------------------|----------|------|
| 1431 | 6704194080 | PUTRI HANA HIDAYAH             | D3 Manajemen Pemasaran | FIT      | 3.92 |
| 1432 | 6704194007 | PUTU RSI DEVI UTARI            | D3 Manajemen Pemasaran | FIT      | 3.64 |
| 1433 | 6704194018 | RAHMIATUL ISMI                 | D3 Manajemen Pemasaran | FIT      | 3.77 |
| 1434 | 6704193061 | REGINA AMANDA KOSTIANTI        | D3 Manajemen Pemasaran | FIT      | 3.88 |
| 1435 | 6704190083 | RIZKY KURNIA SANDY             | D3 Manajemen Pemasaran | FIT      | 3.94 |
| 1436 | 6704194028 | ROZUL MOEHAMMAD DJORGI         | D3 Manajemen Pemasaran | FIT      | 3.97 |
| 1437 | 6704193037 | SELI MAULINA                   | D3 Manajemen Pemasaran | FIT      | 3.73 |
| 1438 | 6704194042 | SHOVI NUR ZAKIYAH              | D3 Manajemen Pemasaran | FIT      | 3.55 |
| 1439 | 6704194034 | SYIFA AMALIA GHAIDA            | D3 Manajemen Pemasaran | FIT      | 3.99 |
| 1440 | 6704191021 | SYIFA AULIYA RACHMA            | D3 Manajemen Pemasaran | FIT      | 3.95 |
| 1441 | 6704190051 | TYAS WIDIA UTAMI               | D3 Manajemen Pemasaran | FIT      | 3.61 |
| 1442 | 6704194104 | VERONICA SITI PUTRI BUDI UTAMI | D3 Manajemen Pemasaran | FIT      | 3.8  |

REKTORAT  
Telkom University



GEDUNG BANGKIT





**Daftar Lulusan Sudah Bekerja**  
Desember 2022

## Daftar Lulusan yang Sudah Bekerja

| No | NIM        | Nama                       | Program Studi  | Nama Perusahaan                                 |
|----|------------|----------------------------|--|---|
| 1  | 1601184371 | MUHAMMAD JIDDAN AKBAR      | S1 Desain Komunikasi Visual                                  |   |
| 2  | 1301180015 | ANISA NUR AINI             | S1 Informatika   | Bank Saham                                      |
| 3  | 6703194011 | SOFYAN HADI HIDAYAT        | D3 Sistem Informasi Akuntansi                                | Bapenda Kota Pekanbaru                          |
| 4  | 1501208409 | MUTIARA FIRDA ROSDIANA     | S1 Administrasi Bisnis                                       | BCA MULTI FINANCE                               |
| 5  | 1102184178 | VIERI FACHRIZA SUKMA       | S1 Teknik Elektro  | Bengkel Understeel H. Slamet                    |
| 6  | 1401170248 | ANNISA RESKY               | S1 Manajemen (Manajemen Bisnis Telekomunikasi & Informatika) | Bildafaris                                      |
| 7  | 1502183059 | PANJI RIZQULLAH            | S1 Ilmu Komunikasi (International Class)                     | Billy Guna Ariyandi                             |
| 8  | 1301184382 | HERI SETYO NUGROHO         | S1 Informatika   | Boba x Dimsum Bay                               |
| 9  | 1201170156 | NAUFAL AQIEL FITRACHMAN    | S1 Teknik Industri   | Bohari  |
| 10 | 1601183316 | LEDY MAHARANI FITRI        | S1 Desain Komunikasi Visual                                  | bosgarage dan foresautodetailing                |
| 11 | 1402184121 | KHOFIFAH ADINDA BTR        | S1 Akuntansi   | BPS Kabupaten Tegal                             |
| 12 | 1605170016 | M. AQSHAL WIRIADILAGA      | S1 Kriya   | BRAND BUSANA ANAK SYALALA                       |
| 13 | 1603184041 | SHEILA SALSABILA ARI PUTRI | S1 Desain Interior   | Bubams  |
| 14 | 1401184445 | TAMARA CHRISTALIA PUTRI    | S1 Manajemen (Manajemen Bisnis Telekomunikasi & Informatika) | Bubble Wrap Lampung                             |
| 15 | 1502174014 | WR. HERIADI                | S1 Ilmu Komunikasi   | Cap dangu dan Bakmie Yamtan                     |
| 16 | 1601150065 | ABRAHAM FEBRIANO           | S1 Desain Komunikasi Visual                                  | CARTA Studio                                    |
| 17 | 1603184058 | DANIAR TYAS PRAMESTI       | S1 Desain Interior   | Cendana Meuble                                  |
| 18 | 1101184447 | IVAN SAPUTRA ZEBUA         | S1 Teknik Telekomunikasi                                     | Central Data Technology                         |
| 19 | 1502180118 | AHMAD AZKA FAIZI           | S1 Ilmu Komunikasi   | Central of eLearning and Open Education (CeLOE) |
| 20 | 1402180040 | APRILIA TRI ANGGRAINI      | S1 Akuntansi   | CEVA Logistics                                  |
| 21 | 6707190051 | SHAFANA NOVIANTI           | D3 Perhotelan  | Chandra Zheng                                   |
| 22 | 6707191012 | NIKOLAS PAMBUDI            | D3 Perhotelan  | Chef Teguh                                      |
| 23 | 6707180054 | ALIF JATMIKA HANTORO       | D3 Perhotelan  | Chef Uba Sutisna                                |
| 24 | 1201183025 | INTEN AYUNING GHAISANI     | S1 Teknik Industri   | Cheong Kok Woon                                 |
| 25 | 6701193069 | MOHAMAD FAISAL BAHRI       | D3 Sistem Informasi  | cipta   |
| 26 | 1601184171 | DIFA ALIFIAH               | S1 Desain Komunikasi Visual                                  | Clap Creative Agency                            |
| 27 | 1402184160 | NADYA AMELIA RAMADHANTI    | S1 Akuntansi   | Coding Bee Academy                              |
| 28 | 1202184047 | RIZKY DWI NINGSIH          | S1 Sistem Informasi  | Confidential                                    |
| 29 | 1602180042 | MUHAMMAD VIVALDY PRAMONO   | S1 Desain Produk   | CV Albana Sinukarta Nusantara                   |



## Daftar Lulusan yang Sudah Bekerja

| No | NIM        | Nama                            | Program Studi  | Nama Perusahaan            |
|----|------------|---------------------------------|--|----------------------------|
| 30 | 1401174117 | HANIF PRATAMA                   | S1 Manajemen (Manajemen Bisnis Telekomunikasi & Informatika) | CV Alpha Beta Multipreneur |
| 31 | 1604164052 | MUHAMMAD AL HAFIZ               | S1 Seni Rupa   | CV Anugerah Jaya           |
| 32 | 2601200029 | ZITACHILA VIRGINIA RAHMALLAH    | S2 Desain  | CV Arkira                  |
| 33 | 1103184021 | MOHAMAD REDZA TRI PUTRA SUTISNA | S1 Teknik Komputer   | CV Dapur Sedep Sejahtera   |
| 34 | 1401184349 | NIKITA FORTUNA ROMBE            | S1 Manajemen (Manajemen Bisnis Telekomunikasi & Informatika) | CV Delima Tani             |
| 35 | 1605180011 | QITARA NOELANI IMANDAPUTRI      | S1 Kriya   | CV Dinasti Surya           |
| 36 | 6704194041 | NAWLA IHTIA                     | D3 Manajemen Pemasaran                                       | CV Hajar Aswad             |
| 37 | 1402170047 | FAISAL FATTAH                   | S1 Akuntansi   | CV Juata Indah             |
| 38 | 1201184353 | DENISSYA MAHARANI ADRIAN        | S1 Teknik Industri   | CV Kreatifitas Anak Bangsa |
| 39 | 1602184043 | LUTHFIE HERYANTO MAULANA        | S1 Desain Produk   | CV Mandiri Harmoni         |
| 40 | 1603184098 | PUTRIDANA AKMALLIA              | S1 Desain Interior   | CV MIVE DESAIN STUDIO      |
| 41 | 1202184138 | M. FAIZ TRIPUTRA                | S1 Sistem Informasi  | CV Palar Putra Gemilang    |
| 42 | 1201150316 | ISQINA RIZKY FIORENTINA         | S1 Teknik Industri   | CV Perdana Prima Perkasa   |
| 43 | 1201184016 | GIESTA AYUNDA SEKAR KINASHI     | S1 Teknik Industri   | CV Sumber Makmur Alam      |
| 44 | 1401180297 | FIRDANIA ZAHRAH NURAFIFAH       | S1 Manajemen (Manajemen Bisnis Telekomunikasi & Informatika) | CV Sumber Makmur Alam      |
| 45 | 1605184080 | VIONA JANE TOEWAK               | S1 Kriya   | CV Terang Benderang        |
| 46 | 1601184036 | CHELSY NOVELIA                  | S1 Desain Komunikasi Visual                                  | CV Tryma Creative          |
| 47 | 1301180010 | MUHAMMAD RAEHAN AKBAR           | S1 Informatika   | CV Wiryra Jaya             |
| 48 | 1101184013 | ADINDA FATKHAH GIFARY           | S1 Teknik Telekomunikasi                                     | DANA Indonesia             |
| 49 | 6701190131 | BHISMA DUTA WICAKSONO           | D3 Sistem Informasi  | Danacita                   |
| 50 | 1103184065 | RAIHAN PUSPA ANGGITA PUTRI      | S1 Teknik Komputer   | De Yani                    |
| 51 | 1301174230 | ANNISA RAHMAWATI SULEMAN        | S1 Informatika   | Dear Hope                  |
| 52 | 1503184101 | AINUN HAKIMATUS SA'DIAH         | S1 Hubungan Masyarakat                                       | Decathlon                  |
| 53 | 1303180007 | ASTRI NOVIANI                   | S1 Teknologi Informasi                                       | Demos                      |
| 54 | 1601184094 | MOHAMMAD ISMAIL                 | S1 Desain Komunikasi Visual                                  | Dendi Rohandi              |
| 55 | 6701191005 | FAHRIEL                         | D3 Sistem Informasi  | Denis Inawan               |
| 56 | 1103181222 | REZKY ALFURQON                  | S1 Teknik Komputer   | Dentsu                     |
| 57 | 1601170420 | ANDHIKA NOVIANTO                | S1 Desain Komunikasi Visual                                  | dentsu Indonesia           |
| 58 | 1501208450 | SITORUS IRMA MIRANDA AGUSTINA   | S1 Administrasi Bisnis                                       | De'Ray kha kids            |

## Daftar Lulusan yang Sudah Bekerja

| No | NIM        | Nama                                 | Program Studi  | Nama Perusahaan                                  |
|----|------------|--------------------------------------|--|--|
| 59 | 1401174379 | YUSRIL AHMAD FAUZI                   | S1 Manajemen (Manajemen Bisnis Telekomunikasi & Informatika) | Deria tailor                                     |
| 60 | 1601184017 | SEPTIANI PUSPITASARI                 | S1 Desain Komunikasi Visual                                  | detikcom - Trans TV Corp                         |
| 61 | 2401201034 | AHMAD HAFIZH GIFFARI AKBAR           | S2 Manajemen   | devi.anggraeni@pln.co.id                         |
| 62 | 1202170265 | RIAN BIMO ANKHAL                     | S1 Sistem Informasi  | Dewa Erlangga                                    |
| 63 | 1202184108 | RICO KASDIM                          | S1 Sistem Informasi  | dibimbing.id                                     |
| 64 | 1401174095 | FARISA MAURIZKIKA                    | S1 Manajemen (Manajemen Bisnis Telekomunikasi & Informatika) | Dicky Permana & Rafi Putra                       |
| 65 | 2401201020 | FEBRI HIKMAH HARYANTI                | S2 Manajemen   | Dicoding Indonesia                               |
| 66 | 2201201002 | ERIK NURHADI                         | S2 Teknik Industri   | digiserve  |
| 67 | 1602184064 | NI MADE THESA JIYESTHA               | S1 Desain Produk   | Din Studio                                       |
| 68 | 1503184150 | MUHAMMAD SATRIO NUGROHO              | S1 Hubungan Masyarakat                                       | Dinas Lingkungan Hidup dan Kebersihan Kota Depok |
| 69 | 1201184156 | M. PRIMA ZE                          | S1 Teknik Industri   | Dinas Pendidikan Provinsi Jawa Barat             |
| 70 | 1502180453 | MUHAMMAD AKMAL RAFY HARAHAP          | S1 Ilmu Komunikasi   | Direktorat Jenderal Sumber Daya Air              |
| 71 | 1301208538 | ERBINA SELVIA BR. PERANGIN-ANGIN     | S1 Informatika   | Direktorat Pusat Teknologi Informasi             |
| 72 | 1603184184 | REGIANA ZAHRA RAHMATILLAH            | S1 Desain Interior   | Diva Production                                  |
| 73 | 1601164397 | RIVALDA SONIA TERESA                 | S1 Desain Komunikasi Visual                                  | Doki Thrifty                                     |
| 74 | 2401192059 | ILHAM NUGRAHA                        | S2 Manajemen   | DPW Partai NasDem Jawa Barat                     |
| 75 | 1601170171 | INDRA KUSUMA WARDHANA                | S1 Desain Komunikasi Visual                                  | Duapuluhdua Coffee                               |
| 76 | 1602183057 | ADE ARIANSYAH BAYHAKY                | S1 Desain Produk   | Dyandra Global Edutainment                       |
| 77 | 1602181073 | FAISAL ADAM                          | S1 Desain Produk   | Earthsoul Bracelets                              |
| 78 | 6703194050 | DANISSALSA TIARA BALGIS KURNIA       | D3 Sistem Informasi Akuntansi                                | Educourse.id                                     |
| 79 | 1402184077 | REKHA FAKHRIYAH PEBRIYANTI           | S1 Akuntansi   | English Cafe Bandung                             |
| 80 | 1201184379 | SHOLAHUDIN UMAR                      | S1 Teknik Industri   | Eny Widaryanti                                   |
| 81 | 1601180375 | R. THEO GUSTI RAMADHAN               | S1 Desain Komunikasi Visual                                  | Erigo  |
| 82 | 1501208393 | NURUL FAUZIYAH RAHMAH                | S1 Administrasi Bisnis                                       | eudooil  |
| 83 | 1101182524 | ROZAN NAUF FIRMANSYAH                | S1 Teknik Telekomunikasi                                     | Evomo ID   |
| 84 | 1605184046 | DELLA NABILAH                        | S1 Kriya   | Fadsan Official                                  |
| 85 | 1601150150 | TEGUH ADITYA WENDRI                  | S1 Desain Komunikasi Visual                                  | FIFGROUP   |
| 86 | 1605184052 | BUNGA VIRGINIA CINTANA SUWANDI PUTRI | S1 Kriya   | Fiolianti  |
| 87 | 1502150059 | RIVO DWIYANTORO                      | S1 Ilmu Komunikasi   | Fiverr   |

## Daftar Lulusan yang Sudah Bekerja

| No  | NIM        | Nama                              | Program Studi  | Nama Perusahaan                         |
|-----|------------|-----------------------------------|--|---|
| 88  | 1601184224 | FIKRI AHMAD SUHUDI                | S1 Desain Komunikasi Visual                                  | Flicworld                               |
| 89  | 1201184330 | MUHAMMAD RAFIF ADIGUNA            | S1 Teknik Industri   | FM GLOBAL LOGISTICS                     |
| 90  | 1301184113 | WINKIE SETYONO                    | S1 Informatika   | Friendship Logistic Line                |
| 91  | 1202184358 | NAUFAL HANIF RAMADHAN             | S1 Sistem Informasi  | Fulki Ghiffary                          |
| 92  | 7708184101 | ABI RAYHAN PRATAMA                | D4 Teknologi Rekayasa Multimedia                             | Gaba Coffee                             |
| 93  | 1201174162 | TAHTA MANUSAKERTI                 | S1 Teknik Industri   | Get Fresh                               |
| 94  | 1603184121 | YUMNA ALMIRA BADR                 | S1 Desain Interior   | GGGI                                    |
| 95  | 1601184432 | MUHAMAD AKBAR RIDWAN              | S1 Desain Komunikasi Visual                                  | Giok scarf Apparel & DIGICELL           |
| 96  | 1502180331 | MUHAMAD FACHROZI OKTAVIAN         | S1 Ilmu Komunikasi   | Good Doctor Technology                  |
| 97  | 1103184167 | WAHYU MULYA UTAMA                 | S1 Teknik Komputer   | GudangCorp                              |
| 98  | 6701194095 | MUHAMMAD RAIHAN FADHILAH          | D3 Sistem Informasi  | Haryono KING MOTOR                      |
| 99  | 1402184183 | DHIYA RIFDAH AFIFAH               | S1 Akuntansi   | Havanyawears                            |
| 100 | 1301184408 | ABBSUMARMANALI FIRYABI SAKHTIYANI | S1 Informatika   | Healfit Indonesia                       |
| 101 | 1101184151 | MUHAMMAD ABI DHIKRI ALFADILLAH    | S1 Teknik Telekomunikasi                                     | Helios Informatika Nusantara            |
| 102 | 1601150093 | FIRMAN SAPUTRA                    | S1 Desain Komunikasi Visual                                  | Hello@Jangwe.co.id                      |
| 103 | 6707194004 | NURUL LITA RIDHA AULIYA           | D3 Perhotelan  | HOTEL HARPER PURWAKARTA BY ASTON        |
| 104 | 1301184153 | ANDIKA ELANG DIRGANTARA           | S1 Informatika   | Houset                                  |
| 105 | 1104180113 | AMMAR FAIZ. A                     | S1 Teknik Fisika   | Huawei Tech Investment                  |
| 106 | 1502180079 | M FARRELL PRADICHTAMA RAKSAWARUGA | S1 Ilmu Komunikasi (International Class)                     | Humas Jateng                            |
| 107 | 1401184470 | PUTRI MENTARI WIJAYA              | S1 Manajemen (Manajemen Bisnis Telekomunikasi & Informatika) | Hurriyadi Setiawan                      |
| 108 | 1601160148 | MUHAMMAD RAFLI PRIANDA AL GHIFARI | S1 Desain Komunikasi Visual                                  | Husnul Yakim                            |
| 109 | 6707194049 | ALYA RATNA NURJANAH               | D3 Perhotelan  | Hyatt Regency Yogyakarta                |
| 110 | 1502184289 | ANNISA DWI PUTRI                  | S1 Ilmu Komunikasi   | IDCloudHost                             |
| 111 | 1102184023 | RIVALDO YOSEPH BUARLELE           | S1 Teknik Elektro  | Infracom Tech                           |
| 112 | 6703190008 | GITA NURUL UTAMI                  | D3 Sistem Informasi Akuntansi                                | institut teknologi                      |
| 113 | 1402180044 | NOVY ARYANTY                      | S1 Akuntansi   | iTax Pro (Bina Solusi Consulting Group) |
| 114 | 1601184107 | RYAN FACHRI MAULANA               | S1 Desain Komunikasi Visual                                  | ITDRI - Telkom Indonesia                |
| 115 | 1101184449 | I DEO KELVIN APRIANTA S           | S1 Teknik Telekomunikasi                                     | ITSec Asia                              |
| 116 | 1103184009 | MUHAMMAD RAIHAN MUBAROQ           | S1 Teknik Komputer   | Jabal Rachmah                           |
| 117 | 1601180215 | MUHAMMAD DAFFA MAULANA            | S1 Desain Komunikasi Visual                                  | Jaco                                    |



## Daftar Lulusan yang Sudah Bekerja

| No  | NIM        | Nama                                  | Program Studi  | Nama Perusahaan            |
|-----|------------|---------------------------------------|--|----------------------------|
| 118 | 1604180086 | TRIAS PUTRA MENDANU                   | S1 Seni Rupa   | Jakarta Foto               |
| 119 | 6705160056 | ANDI MUHAMMAD<br>FADHLURRAHMAN IKHSAN | D3 Teknologi Telekomunikasi  | JNE Banjarmasin            |
| 120 | 1401183562 | MUHAMAD FIKI ADITIA                   | S1 Manajemen (Manajemen<br>Bisnis Telekomunikasi &<br>Informatika) | JSRAFLOWASH                |
| 121 | 2201192017 | IRMA RIMAWATI                         | S2 Teknik Industri   | Karier.mu                  |
| 122 | 1605180094 | POPI SOPIAH                           | S1 Kriya   | Karunia                    |
| 123 | 1604184139 | FIKRI NABIL HIBATULLAH                | S1 Seni Rupa   | Kastury78                  |
| 124 | 1601180261 | NISRINA PUSPA NINDYA                  | S1 Desain Komunikasi Visual  | Kata.ai                    |
| 125 | 1602181030 | MUHAMMAD RIVALDI PRATAMA              | S1 Desain Produk   | Katalis                    |
| 126 | 1602184056 | TSURAYYA AZ-ZAHRA                     | S1 Desain Produk   | Kaza Indonesia             |
| 127 | 2301182022 | RYAN LINGGA WICAKSONO                 | S2 Informatika   | Kejaksanaan RI             |
| 128 | 1501208395 | MILA POPI PURNAMA                     | S1 Administrasi Bisnis   | Kejari Indramayu           |
| 129 | 2401201026 | NOVIANTI LESTARI SAEPUDIN             | S2 Manajemen   | Kembar Village             |
| 130 | 2101182035 | FAUZI ABDUL ROHIM                     | S2 Teknik Elektro  | Kementerian Dalam Negeri   |
| 131 | 1303183040 | LILIAN AGNES ARETHA<br>SEBAYANG       | S1 Teknologi Informasi   | Kenichi Fujiki             |
| 132 | 1402164173 | AGIO AS'AD FATONI                     | S1 Akuntansi   | Keysha Tanah Abang         |
| 133 | 1402184296 | MUHAMMAD TAUFIQI                      | S1 Akuntansi   | Kiki Herysandy             |
| 134 | 7708180096 | BAGASKARA ACHMAD ZAKY                 | D4 Teknologi Rekayasa<br>Multimedia                                | Koredianto Usman           |
| 135 | 1101184152 | RANA ABI PRASUMA                      | S1 Teknik Telekomunikasi   | KPSG                       |
| 136 | 6704190060 | FRANS IDOYUTAN SITORUS                | D3 Manajemen Pemasaran   | Krisna clothing store      |
| 137 | 1601181205 | ANNISYA DYAH AYU<br>PUSPITASARI       | S1 Desain Komunikasi Visual  | Kubah Tour & Travel        |
| 138 | 1605184023 | AVILIA CHIKA DEVI                     | S1 Kriya   | La dolce de leche          |
| 139 | 1102184199 | MOCHAMMAD AMIRUL<br>MU' MININ         | S1 Teknik Elektro  | LAPI ITB                   |
| 140 | 1601184232 | ILHAM RIZKI PRATAMA                   | S1 Desain Komunikasi Visual  | Lapomps Creative Studio    |
| 141 | 1601174437 | ZIDAN NAUFAL RAMADHAN                 | S1 Desain Komunikasi Visual  | LAV Cafe                   |
| 142 | 1601184090 | ADAM ARRAFI KAMAL FAHMI               | S1 Desain Komunikasi Visual  | Legal2nd                   |
| 143 | 1402180034 | DANIEL ADVENTHEO SUDIBYO              | S1 Akuntansi   | Lia Fashion & Juragan Boba |
| 144 | 1101184067 | ANGELA TIURMA                         | S1 Teknik Telekomunikasi   | Liu Dong Bo                |
| 145 | 1101184109 | I PUTU RAKA DHARMASADHANA             | S1 Teknik Telekomunikasi   | Liu Dong Bo                |
| 146 | 1101184090 | DIKRY IKHWANUDDIN                     | S1 Teknik Telekomunikasi   | Liu Dongbo                 |
| 147 | 1202184319 | MULIYA DEWI                           | S1 Sistem Informasi  | LOGEE by Telkom Indonesia  |



## Daftar Lulusan yang Sudah Bekerja

| No  | NIM        | Nama                           | Program Studi  | Nama Perusahaan                   |
|-----|------------|--------------------------------|--|-----------------------------------|
| 148 | 1402182334 | SITI AISYAH LUBIS              | S1 Akuntansi   | Lucia                             |
| 149 | 1502184388 | NADILA KUSUMAPUTRI             | S1 Ilmu Komunikasi   | Lucid Wedding Organizer           |
| 150 | 1501180044 | ALDI AJI PANGESTU              | S1 Administrasi Bisnis                                       | Luminosa Coffee and Grill         |
| 151 | 1601184262 | IMELDA SYAFIRA                 | S1 Desain Komunikasi Visual                                  | Mamberamon                        |
| 152 | 2401201032 | TASSA PUTRI AVERO              | S2 Manajemen   | Manupi Coffee                     |
| 153 | 1401181006 | BREGAS SATRIA WICAKSONO        | S1 Manajemen (Manajemen Bisnis Telekomunikasi & Informatika) | Martabak Mertua                   |
| 154 | 1503184002 | ALIFA QISTHY AINAYYA           | S1 Hubungan Masyarakat                                       | Maryeni Auliyati                  |
| 155 | 2101202081 | ASTRI WULANDARI                | S2 Teknik Elektro  | Mastersystem Infotama             |
| 156 | 1601180406 | YUNAZ RAZAN ISYRAQI            | S1 Desain Komunikasi Visual                                  | MCE Watchh                        |
| 157 | 1502184401 | JATAYU SURYANING ARDILLAH      | S1 Ilmu Komunikasi   | Medio Podcast Network by KG Media |
| 158 | 2401201084 | AISYAH KHOERUNNISA NURJAMIN    | S2 Manajemen   | Mercy Corps Timor-Leste           |
| 159 | 1201184045 | THORIQ BARAMBILLAH             | S1 Teknik Industri   | MFD Studio                        |
| 160 | 1103170141 | RAIHAN FEBIAN BAHY             | S1 Teknik Komputer   | Mini Soccer Garogol               |
| 161 | 1601174095 | RICHARD ANUGERAH DARA' BOMBANG | S1 Desain Komunikasi Visual                                  | Mirai Kreativa                    |
| 162 | 2101211043 | RIDLHO KHOIRUL FACHRI          | S2 Teknik Elektro  | Mitra Integrasi Informatika       |
| 163 | 1605180044 | NADA AFFIFA SEKAR ARUM         | S1 Kriya   | Moment Space                      |
| 164 | 1601174053 | YASMIN SALSABILA HISANI        | S1 Desain Komunikasi Visual                                  | Mooilux                           |
| 165 | 1603184111 | ACHMAD JIDAN ALDI YANIS        | S1 Desain Interior   | MR Arsitek                        |
| 166 | 1603160155 | MOHAMAD AGUNG RAMADHAN         | S1 Desain Interior   | Mr. Bron Vendor                   |
| 167 | 1605184125 | LUTHFIA AMIRA                  | S1 Kriya   | Mugos Agency                      |
| 168 | 1202184238 | MILENIA ARI OKTAVIANA          | S1 Sistem Informasi  | Nakama Creative Lab               |
| 169 | 1601174362 | AGUNG RIYADI                   | S1 Desain Komunikasi Visual                                  | Naturale                          |
| 170 | 1601184195 | MOHAMMAD RIZKY ADJI            | S1 Desain Komunikasi Visual                                  | Noesatopia                        |
| 171 | 1201183020 | MUHAMMAD GIGA RIZKY ARSYADI    | S1 Teknik Industri   | Nr corporindo                     |
| 172 | 1605184003 | AYU SETIA SARI                 | S1 Kriya   | NTHstore                          |
| 173 | 1601184030 | IRENE PUTRI NARWASTI           | S1 Desain Komunikasi Visual                                  | Nuart Park Gallery                |
| 174 | 1401184546 | BUNGA AMANDA JAYAMUSTIKA       | S1 Manajemen (Manajemen Bisnis Telekomunikasi & Informatika) | Nurafni Hidayah Syahnas           |
| 175 | 1301184394 | ARTAMIRA RIZQY AMARTYA MADEN   | S1 Informatika   | OCBC                              |
| 176 | 1201180448 | RANGGA GALUH RIZAL RIFAI       | S1 Teknik Industri   | Oinike Hutasoit                   |

## Daftar Lulusan yang Sudah Bekerja

| No  | NIM        | Nama                                    | Program Studi  | Nama Perusahaan                                 |
|-----|------------|---|--|---|
| 177 | 2101191008 | SAFIRA AMALIA PUSPITASARI<br>RAMADHANTY | S2 Teknik Elektro  | PANDI.id  |
| 178 | 1402184131 | ISRINA OCTY INDAH PERTIWI               | S1 Akuntansi   | Pass The Trend                                  |
| 179 | 1501150250 | RIKA TRISNIANTI                         | S1 Administrasi Bisnis   | PB Mega Jaya                                    |
| 180 | 7708183029 | MUHAMAD RIZKY WIDIYANTO                 | D4 Teknologi Rekayasa<br>Multimedia                                | PD. Rizkymas Broiler                            |
| 181 | 1201180060 | MUCHAMMAD IZDIHAR ZALFA<br>AULIA        | S1 Teknik Industri   | pelita logam service                            |
| 182 | 6701194092 | INDAH MAYSARROH SYAFRITA                | D3 Sistem Informasi  | Peternakan Fadhilah Farm                        |
| 183 | 1202184003 | DEWI ASTUTI                             | S1 Sistem Informasi  | Pijar Indonesia                                 |
| 184 | 1401184355 | ZUIYINA AYU DINNI                       | S1 Manajemen (Manajemen<br>Bisnis Telekomunikasi &<br>Informatika) | Pijar Indonesia                                 |
| 185 | 1502180454 | MUHAMMAD JIHAD<br>FAJRIANSYAH           | S1 Ilmu Komunikasi   | Play99ers Radio                                 |
| 186 | 1202180106 | MUHAMMAD RAJAB                          | S1 Sistem Informasi  | PLN ICON+                                       |
| 187 | 1202160355 | SHIDRATUL KHODRI                        | S1 Sistem Informasi  | PO TRANSPORT EXPRESS JAYA                       |
| 188 | 1502180021 | HILYATUL AULIYA HABIB                   | S1 Ilmu Komunikasi   | Projek AGNI                                     |
| 189 | 1202180157 | PRAYOGI SHOLIHUL INSAN                  | S1 Sistem Informasi  | Prosa.ai  |
| 190 | 1202184111 | AUDHINI SALSABILLA SYAUQIE              | S1 Sistem Informasi  | Proxsis Consulting Group                        |
| 191 | 1202184183 | FRISTA MILLENIA TRISUCIANA              | S1 Sistem Informasi  | Proxsis Global Solusi                           |
| 192 | 1602180063 | BELLA SUPRIANI                          | S1 Desain Produk   | PT Agitama ( AMBLE)                             |
| 193 | 1402174155 | IDZHAR SYAH PRADHITYA                   | S1 Akuntansi   | PT Agri   |
| 194 | 1604184065 | AZWIN AZWAR                             | S1 Seni Rupa   | PT Alfa Goldland Realty                         |
| 195 | 1502184163 | BAGAS SAPUTRA                           | S1 Ilmu Komunikasi   | PT Amati Karya Indonesia                        |
| 196 | 6701194042 | HALOMOAN FILIPUS SIMARMATA              | D3 Sistem Informasi  | PT Andara Rejo Makmur                           |
| 197 | 1101184156 | LOUDRY ACHMAD TIRANSRI                  | S1 Teknik Telekomunikasi   | PT Aplikanusa Lintasarta                        |
| 198 | 1603184089 | RAUDIA TUZAHARA                         | S1 Desain Interior   | PT Artoz Indo Utama                             |
| 199 | 1202184104 | TIMOTHY FELIXIVANO                      | S1 Sistem Informasi  | PT Astra International - TSO                    |
| 200 | 1202184281 | FAIZAL HUDYA RIZFIANTO                  | S1 Sistem Informasi  | PT Asuransi Ciputra Indonesia (Ciputra<br>Life) |
| 201 | 1402174206 | HENDRAWAN RAMBE                         | S1 Akuntansi   | PT Asuransi Jiwa IFG (IFG Life)                 |
| 202 | 6705194009 | MOHAMAD NUR FIRDAUS                     | D3 Teknologi Telekomunikasi  | PT Awan Teknologi Global                        |
| 203 | 1104174011 | DIRA AGUSTA PUTRA                       | S1 Teknik Fisika   | PT Bank Central Asia Tbk                        |
| 204 | 1101180483 | SULTAN RIZKY ABDURAHMAN                 | S1 Teknik Telekomunikasi   | PT Bank Mandiri                                 |
| 205 | 1301180256 | DIMITRI IRFAN DZIDNY                    | S1 Informatika   | PT Bank Mandiri                                 |
| 206 | 6703194080 | ANNISA ARDILLAH                         | D3 Sistem Informasi Akuntansi                                      | PT Bank Mandiri                                 |



## Daftar Lulusan yang Sudah Bekerja

| No  | NIM        | Nama                                       | Program Studi                           | Nama Perusahaan                          |
|-----|------------|--|---|--|
| 207 | 1101184083 | MUHAMAD ARUNG MAWADJI<br>RIDHO ROBIYANTOKO | S1 Teknik Telekomunikasi                | PT Bank Mandiri                          |
| 208 | 2401201014 | HINDRASWARI ENGGAR DWIPENI                 | S2 Manajemen                            | PT Benings Cahaya Mandiri                |
| 209 | 1104184114 | TSAQIF MUHAMMAD                            | S1 Teknik Fisika                        | PT Bintoro Sinergi Korpora               |
| 210 | 1202180191 | ADITYA PERMADI                             | S1 Sistem Informasi                     | PT BOSNET Distribution Indonesia         |
| 211 | 2201201001 | FENTA PRADIPTA                             | S2 Teknik Industri                      | PT BOZZTTO INDONESIA                     |
| 212 | 1301180497 | MUHAMMAD AUFA ANASIN                       | S1 Informatika                          | PT Bright Champs Edtech Indonesia        |
| 213 | 1605180018 | ANISYA FRESHA ZALSABILA                    | S1 Kriya                                | PT Cahaya Berkah Mendunia                |
| 214 | 1601181191 | DIVA GETARI DIJIWA                         | S1 Desain Komunikasi Visual             | PT Cloud Hosting Indonesia (IDCloudHost) |
| 215 | 1301174298 | RIZKY WIRA PRANATA                         | S1 Informatika                          | PT Connexist Indonesia                   |
| 216 | 6705164164 | MUHAMMAD FANDI<br>FACHRULROZI              | D3 Teknologi Telekomunikasi             | PT Defender Nusa Semesta (Defenxor)      |
| 217 | 1301184230 | AHMAD FIKRI                                | S1 Informatika                          | PT Deltadata Mandiri                     |
| 218 | 1202170364 | MUHAMMAD ADHI PRADANA                      | S1 Sistem Informasi                     | PT Dikstra Cipta Solusi                  |
| 219 | 6705194089 | RAZEL HADJWAN                              | D3 Teknologi Telekomunikasi             | PT Energi Komunikasi Nusantara           |
| 220 | 2101201052 | ADITIA NUR ALAMSAH                         | S2 Teknik Elektro                       | PT ERICSSON INDONESIA                    |
| 221 | 1202180245 | RIZAL INDERA                               | S1 Sistem Informasi                     | PT Ernst & Young Indonesia               |
| 222 | 2401202096 | MARGO GUNATAMA                             | S2 Manajemen                            | PT Finnet Indonesia                      |
| 223 | 1502180237 | RAFI RAHMAT DJAJASUMITRA                   | S1 Ilmu Komunikasi                      | PT Freeport                              |
| 224 | 1601184447 | CEKA ELGY DWI PUTRA                        | S1 Desain Komunikasi Visual             | PT Generasi Sehat Bersama / Sesama Group |
| 225 | 6705172121 | MUHAMMAD SAGI DIMARZIO                     | D3 Teknologi Telekomunikasi             | PT Graha Karya Informasi                 |
| 226 | 1101153625 | REYNANDRA ARIYOPUTRAKA                     | S1 Teknik Telekomunikasi                | PT Harita Karsa Makarya                  |
| 227 | 1101181411 | AHMAD ALFAN                                | S1 Teknik Telekomunikasi                | PT Huawei Tech Investment                |
| 228 | 1101183361 | LINTANG HANNAN MAULANA                     | S1 Teknik Telekomunikasi                | PT Huawei Tech Investment                |
| 229 | 1101183441 | BELLATRIX SAMPE ROMPON                     | S1 Teknik Telekomunikasi                | PT Huawei Tech Investment                |
| 230 | 1101184012 | HANALUTHFINA NURHADIATI                    | S1 Teknik Telekomunikasi                | PT Huawei Tech Investment                |
| 231 | 1101184123 | ABEL BIMA WIRATAMA                         | S1 Teknik Telekomunikasi                | PT Huawei Tech Investment                |
| 232 | 1101184341 | FEBI NURFAJAR                              | S1 Teknik Telekomunikasi                | PT Huawei Tech Investment                |
| 233 | 1101208340 | NI MADE ASTARANI UTAMI                     | S1 Teknik Telekomunikasi                | PT Huawei Tech Investment                |
| 234 | 1102184168 | HENDRIYANTO                                | S1 Teknik Elektro                       | PT Huawei Tech Investment                |
| 235 | 6702191023 | FARHAN HAMDANI                             | D3 Teknologi Komputer                   | PT Indo Trans Teknologi                  |
| 236 | 6705184096 | NOVALDI IBNU SYAHBAN M                     | D3 Teknologi Telekomunikasi             | Pt Indonesia Comnets Plus                |
| 237 | 1201184091 | ANASTASYA MAHENDRA PUTRI                   | S1 Teknik Industri                      | PT Indonesia Investa Origa               |
| 238 | 6706192015 | PRAMUDIA PUTRA PAMUNGKAS                   | D3 Rekayasa Perangkat Lunak<br>Aplikasi | PT InfraCom Technology                   |

## Daftar Lulusan yang Sudah Bekerja

| No  | NIM        | Nama  | Program Studi  | Nama Perusahaan                      |
|-----|------------|---|--|--------------------------------------|
| 239 | 1503184157 | NAURA MAHIRA QANITA                         | S1 Hubungan Masyarakat                                       | PT INTERLINK INDONESIA               |
| 240 | 1103184206 | WILDAN THALIB                               | S1 Teknik Komputer   | PT Intersolusi Teknologi Asia        |
| 241 | 2401201060 | ANGGITA RESTU OSCARIKA FEBRIASI             | S2 Manajemen   | PT Jasa Telekomunikasi Indonesia IBM |
| 242 | 1605150054 | AZKA NURUL FATHIMAH                         | S1 Kriya   | PT Jaya Ernando Karya                |
| 243 | 1502170338 | PUTU ILHAM MAHENDRA                         | S1 Ilmu Komunikasi   | PT Kopi Kreasi Kreatif               |
| 244 | 2401192053 | DITA ADITYA RAHMAWATI                       | S2 Manajemen   | PT Len Industri (Persero)            |
| 245 | 1401180332 | MUHAMAD RAFLI RAFSANJANI                    | S1 Manajemen (Manajemen Bisnis Telekomunikasi & Informatika) | PT Liquina Innovation International  |
| 246 | 6702194020 | IHSAN MAULANA AL'ZIDNI                      | D3 Teknologi Komputer  | PT Mallesso Investama Abadi          |
| 247 | 2601200026 | NUR SABARIAH                                | S2 Desain  | PT Mandala Digital Indonesia         |
| 248 | 6705193067 | MUHAMMAD AFIQ RAYHAN                        | D3 Teknologi Telekomunikasi                                  | PT Mastersystem Infotama             |
| 249 | 1601183399 | SULTHAN NUGRAHA                             | S1 Desain Komunikasi Visual                                  | PT Mattel Indonesia                  |
| 250 | 1502180145 | FEGI SYAWALDI                               | S1 Ilmu Komunikasi   | PT Media Nusantara Citra Tbk         |
| 251 | 1201174180 | DWINARDY SAPUTRA                            | S1 Teknik Industri   | PT Mitra Solusi Indotama             |
| 252 | 6706192085 | KANIA PUSPA HARNUM                          | D3 Rekayasa Perangkat Lunak Aplikasi                         | PT MNC Network Tbk                   |
| 253 | 6705174063 | DAUD DENIRO SITORUS                         | D3 Teknologi Telekomunikasi                                  | PT MOGEN METRIC                      |
| 254 | 6706194039 | BILLA FATHIA                                | D3 Rekayasa Perangkat Lunak Aplikasi                         | PT Multidaya Teknologi Nusantara     |
| 255 | 1202184052 | NABILLA PRILYA NUGRAHA                      | S1 Sistem Informasi  | PT Olahkarsa Inovasi Indonesia       |
| 256 | 1303174089 | MUHAMMAD DHAFFA IRFANDHIA                   | S1 Teknologi Informasi                                       | PT Paragon Technology and Innovation |
| 257 | 1503184161 | DIANA RISKA SAPUTRI                         | S1 Hubungan Masyarakat                                       | PT PAsifik Cipta Mandiri             |
| 258 | 1503181066 | RIZKY NAUVALIF ADITYA                       | S1 Hubungan Masyarakat                                       | PT Pegadaian Kanwil X Bandung        |
| 259 | 2401201068 | ANNISA MAHARANI BUDI SANTOSA                | S2 Manajemen   | PT Pintarnya Solusi Teknologi        |
| 260 | 1402184103 | SYADZA ADILAH MALSUF                        | S1 Akuntansi   | PT Pinus Merah Abadi                 |
| 261 | 1301170399 | ADZKAR FAUZIE RAHMAN                        | S1 Informatika   | PT PLAY THREE TIMES                  |
| 262 | 1201184055 | SITI HANA FAJARWATI                         | S1 Teknik Industri   | PT Putra Raja                        |
| 263 | 1401184493 | RADEN ALMERAZ FAZAREYNO RENALDI WIRAKUSUMAH | S1 International ICT Business                                | PT Rasa Karsa Dananjaya              |
| 264 | 1101198519 | BERNANDA FREDYA PUTRI                       | S1 Teknik Telekomunikasi                                     | PT Royalindo Expoduta                |
| 265 | 1401184077 | YUGA RAIHAN SYACHREZA                       | S1 Manajemen (Manajemen Bisnis Telekomunikasi & Informatika) | PT Sadikun Niagamas Raya             |
| 266 | 1501160290 | FAJAR MALIK                                 | S1 Administrasi Bisnis                                       | PT SEMESTA VISUAL INDONESIA          |
| 267 | 2401201045 | LUTHFIE HADIE NUGRAHA DARMAWAN              | S2 Manajemen   | PT Sigma Cipta Caraka                |





## Daftar Lulusan yang Sudah Bekerja

| No  | NIM        | Nama                               | Program Studi  | Nama Perusahaan                     |
|-----|------------|------------------------------------|--|-------------------------------------|
| 268 | 1103183219 | CHIANYUNG                          | S1 Teknik Komputer   | PT Signature Gemilang Nusantara     |
| 269 | 1503184024 | RISMA LAILLATUN NIKMAH             | S1 Hubungan Masyarakat                                       | PT Smart Komunikasi Indonesia       |
| 270 | 6705190098 | PRAHASDITYA                        | D3 Teknologi Telekomunikasi                                  | PT Solusi Parkir Nusantara          |
| 271 | 1402184071 | MAGDALENA GINA RAHMAWATI           | S1 Akuntansi   | PT Sysdata Solusi Digital           |
| 272 | 1301184219 | SYA RAIHAN HEGGI                   | S1 Informatika   | PT Telkom Indonesia Tbk             |
| 273 | 1502180339 | SEKAR NINGRUM ADRIANI              | S1 Ilmu Komunikasi   | PT Telkom Indonesia Tbk             |
| 274 | 1101184226 | DENTA RAHMADANI                    | S1 Teknik Telekomunikasi                                     | PT Telkom Indonesia Tbk             |
| 275 | 1301180044 | MUHAMAD AZIZ AL ASAAD              | S1 Informatika   | PT Telkom Indonesia Tbk             |
| 276 | 1503184112 | ALI TAUFIQI HUSAIN AZ ZAKI         | S1 Hubungan Masyarakat                                       | PT Tirta Anugrah Utama              |
| 277 | 1401184116 | SHEVA NOVRIYANDI PUTRA             | S1 Manajemen (Manajemen Bisnis Telekomunikasi & Informatika) | PT Tjorak Maju Bersama              |
| 278 | 1202180229 | IFEN FARIDIAN RAHMADAN             | S1 Sistem Informasi  | PT Toyota Astra Financial Services  |
| 279 | 1202184057 | ANANDA ANGGIE NUR AINI             | S1 Sistem Informasi  | PT Trimitra Sistem Solusindo        |
| 280 | 1401184582 | GINA FITRI AMALIA                  | S1 Manajemen (Manajemen Bisnis Telekomunikasi & Informatika) | PT Unimaksima Lentera Nusantara     |
| 281 | 1101208561 | NUR IFTITA                         | S1 Teknik Telekomunikasi                                     | PT Wahyu Saluran Berkat             |
| 282 | 1104184041 | FAZRUL RAHMAN AFIFUDIN             | S1 Teknik Fisika   | PT Aintopindo Nuansa Kimia          |
| 283 | 1101164194 | Taufan Prihantoro                  | S1 Teknik Telekomunikasi                                     | PT Alfa Global Indonesia            |
| 284 | 1605180004 | EVI WULANDARI                      | S1 Kriya   | PT ALMUHTAR TOUR & TRAVEL           |
| 285 | 1101208516 | ANANTA PUTRI PRAKUSYA              | S1 Teknik Telekomunikasi                                     | PT Aplikanusa Lintasarta Pontianak  |
| 286 | 1601184347 | ALGIS ALIFIAN FASYA                | S1 Desain Komunikasi Visual                                  | PT Asuransi Artarindo               |
| 287 | 7708184110 | RAFI ULETTA GIOVANNI               | D4 Teknologi Rekayasa Multimedia                             | PT Bank Mandiri                     |
| 288 | 2401202115 | NABILA ZORAIDHA DAMAYANTI          | S2 Manajemen   | PT Bank Negara Indonesia            |
| 289 | 1103180034 | MUHAMMAD RIVAN AULYA               | S1 Teknik Komputer   | PT Berca Hardayaperkasa             |
| 290 | 1301184142 | SALSABILA BAHHAS                   | S1 Informatika   | PT Bussan Auto Finance (BAF)        |
| 291 | 1101208165 | ABRAHAM CAESAR YANUAR PUTRA        | S1 Teknik Telekomunikasi                                     | PT Citra Niaga Tech.                |
| 292 | 1104170090 | VALDIAN RAHMATA PURWANTO PUTRA     | S1 Teknik Fisika   | PT Citra Persona Atletika           |
| 293 | 6701174095 | FIDZILAL LUQMAN                    | D3 Sistem Informasi  | PT Efort                            |
| 294 | 2201191008 | NINO SETYO UTOMO                   | S2 Teknik Industri   | PT Eigen Trimathema                 |
| 295 | 1101180111 | RIZKI SETIAWAN                     | S1 Teknik Telekomunikasi                                     | PT Fiberhome Technologies Indonesia |
| 296 | 1101180208 | REZFAN HARIWIJAYA SOEMITRA ATMADJA | S1 Teknik Telekomunikasi                                     | PT Fiberhome Technologies Indonesia |
| 297 | 1601174322 | AISYAH NURAINI                     | S1 Desain Komunikasi Visual                                  | PT Gamesta Reklame Indonesia        |

## Daftar Lulusan yang Sudah Bekerja

| No  | NIM        | Nama                             | Program Studi  | Nama Perusahaan                                   |
|-----|------------|----------------------------------|--|---|
| 298 | 6702170085 | DAFFA HANIF DARMAWAN             | D3 Teknologi Komputer  | PT Gawe Becik Nadhah Anugrah                      |
| 299 | 1101184389 | RICHARDO PRAYSTIHAN SITEPU       | S1 Teknik Telekomunikasi                                     | PT GCI Indonesia                                  |
| 300 | 6703181052 | RIFDAH AULIA SANCHIA DITA        | D3 Sistem Informasi Akuntansi                                | PT Gemilang Mitra Sejahtera                       |
| 301 | 1601180374 | ISMAIL KHOLID                    | S1 Desain Komunikasi Visual                                  | PT Gerbang Mas Bersama                            |
| 302 | 1601184310 | YUSRIL PRASETYA SURATINOYO       | S1 Desain Komunikasi Visual                                  | PT Ghani Bakti Adhigana                           |
| 303 | 1601184112 | ALWI ASYIFA                      | S1 Desain Komunikasi Visual                                  | PT Global Digital Niaga                           |
| 304 | 2601200027 | GALIH MANDALA PUTRA              | S2 Desain  | PT Hijau Adil Bahagia (Burgreens)                 |
| 305 | 1102184030 | KENNETH ANGELO                   | S1 Teknik Elektro  | PT Indofood CBP Sukses Makmur Tbk Noodle Division |
| 306 | 6705194069 | BAGAS RULI PANDAPOTAN            | D3 Teknologi Telekomunikasi                                  | PT indonesia comnets plus                         |
| 307 | 1502184379 | FEBY ANDARINA                    | S1 Ilmu Komunikasi   | PT Japa Indotama                                  |
| 308 | 1402180067 | SYIFA NABILAH PUTRI              | S1 Akuntansi   | PT JASA KREASI SETRIA                             |
| 309 | 1603180003 | ANNISA FAJRI LUTHFIANI           | S1 Desain Interior   | PT Kubus Kreasi Mandiri (Kubus Design)            |
| 310 | 1101208504 | RODAN HILMI DAWWAS               | S1 Teknik Telekomunikasi                                     | PT Kyndryl Solutions Indonesia                    |
| 311 | 1605184071 | AUKHA LUKANSA TSALTSALBILA       | S1 Kriya   | PT Masterindo Jaya Abadi                          |
| 312 | 1501180274 | SALWA RIZKI DESI AYUNDA SARI     | S1 Administrasi Bisnis                                       | PT Merapi Utama Pharma                            |
| 313 | 1102180043 | FAIZAL KUSUMA RIZKI              | S1 Teknik Elektro  | PT Mitra Integrasi Informatika                    |
| 314 | 1104181009 | MONALISA PRATIWI                 | S1 Teknik Fisika   | PT Next Generation Wave                           |
| 315 | 2101201023 | CAHYO PRIYO PURNOMO              | S2 Teknik Elektro  | PT Pasifik Satelit Nusantara                      |
| 316 | 1401174538 | MUHAMMAD WIDYAN ILMU             | S1 Manajemen (Manajemen Bisnis Telekomunikasi & Informatika) | PT Pull and Shot Indonesia                        |
| 317 | 1601180282 | FEISAL FARHANUDIN                | S1 Desain Komunikasi Visual                                  | PT Rumah Belajar Indonesia                        |
| 318 | 1603184205 | SILVA HERA RIZANA                | S1 Desain Interior   | PT Salaka Cipta Pesona                            |
| 319 | 1401184139 | ANANDA RIZKY FADILLAH ARI SANDRI | S1 Manajemen (Manajemen Bisnis Telekomunikasi & Informatika) | PT Sanders  |
| 320 | 1301184505 | GALUH RAMADITYA                  | S1 Informatika   | PT Sarana Digital Retail                          |
| 321 | 1103181115 | ARDHANA SETYADI                  | S1 Teknik Komputer   | PT Sari Baut Net                                  |
| 322 | 1201184275 | TANIA ISSABEL                    | S1 Teknik Industri   | PT Sayap Mas Utama                                |
| 323 | 1401180130 | ALFIAN DWI BAGUS NUR ROCHMAN     | S1 Manajemen (Manajemen Bisnis Telekomunikasi & Informatika) | PT Signature Gemilang Nusantara                   |
| 324 | 1605181107 | RAHEL GRASITA NATALI             | S1 Kriya   | PT Subur Anugerah Sentosa                         |
| 325 | 1401180527 | MUHAMAD FAUZAN OKTAVIAN          | S1 Manajemen (Manajemen Bisnis Telekomunikasi & Informatika) | PT SUDASTEK                                       |
| 326 | 1301150775 | MUHAMMAD THARIQ SUNU RENDRATAMA  | S1 Informatika   | PT Sukorintex                                     |



## Daftar Lulusan yang Sudah Bekerja

| No  | NIM        | Nama                            | Program Studi  | Nama Perusahaan                   |
|-----|------------|---------------------------------|--|-----------------------------------|
| 327 | 1604180026 | RIO HERMAWAN                    | S1 Seni Rupa   | PT Tata Optima Property           |
| 328 | 2401201015 | ANDINI PUJASARI                 | S2 Manajemen   | PT Telkom Indonesia               |
| 329 | 1103180122 | SIROOJUDDIN APENDI              | S1 Teknik Komputer   | PT Trakindo Utama                 |
| 330 | 1104162163 | DENDI HERDIANA                  | S1 Teknik Fisika   | PT Tritama Mitra Lestari          |
| 331 | 2101191025 | AKHMAD YUSUF NASIRUDIN          | S2 Teknik Elektro  | PT Tritech Consult Indonesia      |
| 332 | 7708184086 | ALGHIFARI MUHAMAD               | D4 Teknologi Rekayasa Multimedia                             | PT Vidio Dot Com                  |
| 333 | 1601184250 | ELSAY VIONITA RADJAWANE         | S1 Desain Komunikasi Visual                                  | PT Ganeshcom Mitra Solusi Digital |
| 334 | 6705191050 | NADIA WARTININGRUM              | D3 Teknologi Telekomunikasi                                  | PT INDONESIA COMNETS PLUS         |
| 335 | 1605184007 | SYAQINATHA SHALSALEHA ISKANDAR  | S1 Kriya   | PT Isvara Yasa Abadi              |
| 336 | 1301184402 | MUHAMMAD RIDHO SAPUTRA          | S1 Informatika   | PT Mitra Integrasi Informatika    |
| 337 | 6701190110 | NESSIA LAXMI KESTIA BR HUTAGAOL | D3 Sistem Informasi  | PT Pegadaian                      |
| 338 | 1102154277 | NOER RACHMAT                    | S1 Teknik Elektro  | PT PRASANDHA DUMAYASA             |
| 339 | 1202174158 | DHIMAS ARFIAN PRABANTORO        | S1 Sistem Informasi  | PT Realfood Winta Asia            |
| 340 | 1101184044 | GRYAN INDO ABADI                | S1 Teknik Telekomunikasi                                     | PT Trusur Unggul Teknusa          |
| 341 | 1301184051 | INDIRA ALIMA FASYAZAHRA         | S1 Informatika   | Pupuk Indonesia                   |
| 342 | 1601184062 | ANGGUN RIZKY EKAPUTRI           | S1 Desain Komunikasi Visual                                  | Putra Dwi Karunia                 |
| 343 | 1202181244 | AMARILA ZAHARATUN NISA'         | S1 Sistem Informasi  | PricewaterhouseCoopers            |
| 344 | 1605184060 | SHAFIRADITA FARHANI             | S1 Kriya   | Qisthina Suhardy                  |
| 345 | 1503184154 | RATU RANIA                      | S1 Hubungan Masyarakat                                       | Qiwii                             |
| 346 | 1502184231 | NURHIDAYAH                      | S1 Ilmu Komunikasi   | Radio Play99ers100 FM Bandung     |
| 347 | 1602181088 | SHEYLA ADE NADA                 | S1 Desain Produk   | Radio Tidar Sakti                 |
| 348 | 1103184149 | RIZQY EKA PUTRA RIZALDY         | S1 Teknik Komputer   | Rakesh Sigh                       |
| 349 | 1401184343 | RIZKI ILMA HAFIDZUN ALIM        | S1 Manajemen (Manajemen Bisnis Telekomunikasi & Informatika) | Razan Sneakers Store              |
| 350 | 1303180027 | JAYA PANGIHUTAN SITUMORANG      | S1 Teknologi Informasi                                       | Renita Prestyawati                |
| 351 | 1201184057 | AJENG YUNITA                    | S1 Teknik Industri   | Republic of Herbal                |
| 352 | 1502180348 | NASYIFA MAWAR SEPTIYANI         | S1 Ilmu Komunikasi   | Ricco souvenir                    |
| 353 | 2401181035 | MUHAMMAD EKO UTOMO              | S2 Manajemen   | Riki A Setiawan                   |
| 354 | 1601184280 | QINTHARA MUMTAZ FATIHA          | S1 Desain Komunikasi Visual                                  | Rima Alivia                       |
| 355 | 6702194037 | NOVITA AMBARWATI SAGALA         | D3 Teknologi Komputer  | Rintis sejahtera                  |
| 356 | 1401180542 | MUHAMAD RIZKY FUADI             | S1 Manajemen (Manajemen Bisnis Telekomunikasi & Informatika) | Rita Maiza                        |

## Daftar Lulusan yang Sudah Bekerja

| No  | NIM        | Nama                                  | Program Studi  | Nama Perusahaan           |
|-----|------------|---------------------------------------|--|---------------------------|
| 357 | 6704194008 | ZENI NUR SILFIA                       | D3 Manajemen Pemasaran                                       | Riyani the Label          |
| 358 | 2601200010 | ARI RIADI                             | S2 Desain  | Rovan Alfary              |
| 359 | 1402180072 | TRI VELA KARINADA                     | S1 Akuntansi   | RSM Indonesia             |
| 360 | 1301184453 | MUHAMMAD FARREL                       | S1 Informatika   | Ruangguru                 |
| 361 | 1601184170 | INDI ANNISA QOTRUNADA                 | S1 Desain Komunikasi Visual                                  | RubElite                  |
| 362 | 1604184004 | TASTIAN NAUFAL ARYAGUNA               | S1 Seni Rupa   | Rumah Kado Shahira        |
| 363 | 6706194053 | FIKRY FAHREZY RAMADHAN                | D3 Rekayasa Perangkat Lunak Aplikasi                         | S.Kom.                    |
| 364 | 1601150139 | RIZKY RAMADHAN ROSEVANO               | S1 Desain Komunikasi Visual                                  | S.Pd                      |
| 365 | 6705180032 | WALUYO RAMDHANI                       | D3 Teknologi Telekomunikasi                                  | S.T                       |
| 366 | 6705190017 | FIQSHALAH SUYENDRA APRIANO            | D3 Teknologi Telekomunikasi                                  | S.T.                      |
| 367 | 1604180129 | NURRIZKY ADI TARUNA                   | S1 Seni Rupa   | Safrina Ratih             |
| 368 | 6707194074 | FARLA RAFIFA SHAFWAH                  | D3 Perhotelan  | Salman                    |
| 369 | 1303184098 | FAHREN KURNIAWAN PAMBUDI              | S1 Teknologi Informasi                                       | Santhi                    |
| 370 | 1401160536 | VANYA MIYAKO SAFITRI                  | S1 Manajemen (Manajemen Bisnis Telekomunikasi & Informatika) | Sarwanto Yuwono           |
| 371 | 1605184111 | ALIFAH HASNA HALIZA                   | S1 Kriya   | Sausan                    |
| 372 | 1401184356 | WAFANUR IZZAH                         | S1 Manajemen (Manajemen Bisnis Telekomunikasi & Informatika) | Saya sendiri              |
| 373 | 1103180237 | RAKA ZIA INSANI                       | S1 Teknik Komputer   | SBN                       |
| 374 | 1604180028 | MUHAMMAD BAYU EKA PUTRA               | S1 Seni Rupa   | Sedjoli                   |
| 375 | 1202184235 | MUHAMMAD FAUDZAN KHAIRUNASI DZISYAUQI | S1 Sistem Informasi  | Sendylenci Regia          |
| 376 | 1202180368 | DZAKY MUHAMMAD RAFI PERMANA           | S1 Sistem Informasi  | Senthir Technology        |
| 377 | 1201184191 | FIKRI MUHAMAD FAUZI                   | S1 Teknik Industri   | Sentral sistem            |
| 378 | 1601180238 | FAHDANIAH BALQIS                      | S1 Desain Komunikasi Visual                                  | Setiajaya Toyota          |
| 379 | 1605184055 | NATASYA RIZKY PERMATASARI             | S1 Kriya   | Shazfa                    |
| 380 | 1301184456 | ANIKA PUTRI UTAMI                     | S1 Informatika   | SIRCLO                    |
| 381 | 1103184090 | ADITYA ROHMAN                         | S1 Teknik Komputer   | Skylab Networks Pte. Ltd. |
| 382 | 2301182011 | LUTHFI AZHARI                         | S2 Informatika   | SMK IT Baitul Aziz        |
| 383 | 1603172125 | KARENITA AYU SYAHLA                   | S1 Desain Interior   | SMK Sangkuriang 2 Cimahi  |
| 384 | 1202184029 | MUHAMMAD FADLI BAHRUDIN               | S1 Sistem Informasi  | Somethinc - Beauty Haul   |
| 385 | 6702194071 | SYIFFA FITRIA INDRASASTRA             | D3 Teknologi Komputer  | sringatin                 |
| 386 | 1101184503 | PIETHA TIARA LINGGA DEWI              | S1 Teknik Telekomunikasi                                     | ST. POLTEKBANG MAKASSAR   |



## Daftar Lulusan yang Sudah Bekerja

| No  | NIM        | Nama                        | Program Studi  | Nama Perusahaan                    |
|-----|------------|-----------------------------|--|------------------------------------|
| 387 | 1103184144 | MUHAMMAD PASCAL ARYAN       | S1 Teknik Komputer   | Staff Any                          |
| 388 | 1301184008 | FAIZA AULIA RAHMA PUTRA     | S1 Informatika   | Stairway Games                     |
| 389 | 1301183490 | MUHAMMAD MIFTAHUDIN         | S1 Informatika   | Steven Christian                   |
| 390 | 2201201020 | NUR FITRIANITA SYAHNAS      | S2 Teknik Industri   | Sticky Co                          |
| 391 | 6703194017 | YOWELCY LOVEA JUWIYAN       | D3 Sistem Informasi Akuntansi                                | Stmik Bandung kampus 2 Subang      |
| 392 | 1401180135 | ACHMAD KHAIRULLAH           | S1 Manajemen (Manajemen Bisnis Telekomunikasi & Informatika) | Surramey Kits                      |
| 393 | 6704194004 | DESDIA MULYADI              | D3 Manajemen Pemasaran                                       | Surya Yudha Park                   |
| 394 | 2401182091 | PURNAMA ADHIPUTRA           | S2 Manajemen   | Tami Triandani                     |
| 395 | 1604180122 | MARSHA NABILA RIDWAN        | S1 Seni Rupa   | Tea & Co.                          |
| 396 | 1502181063 | ANDIKA MUHAMMAD SABILILLAH  | S1 Ilmu Komunikasi   | Telkom Direktorat Digital Business |
| 397 | 1202184062 | RISKI ANANDA WIDIYA PUTRI   | S1 Sistem Informasi  | Telkom Indonesia                   |
| 398 | 1401184045 | CANTIKA LADY SOFFINAZ       | S1 Manajemen (Manajemen Bisnis Telekomunikasi & Informatika) | Telkom Indonesia                   |
| 399 | 1601183423 | ADAM AULIA RAHMAN           | S1 Desain Komunikasi Visual                                  | Telkom Indonesia                   |
| 400 | 2101191028 | FARIS HELMY ABDAT           | S2 Teknik Elektro  | Telkom Indonesia                   |
| 401 | 1103181221 | FARID MUHAMMAD ERYANTO      | S1 Teknik Komputer   | Telkom University                  |
| 402 | 1601184265 | MUHAMMAD RIZAKY SEPTIAN     | S1 Desain Komunikasi Visual                                  | Telkom University                  |
| 403 | 1603184064 | GISSA NURHALISA             | S1 Desain Interior   | Telkom University                  |
| 404 | 2301182012 | ANDRIANI                    | S2 Informatika   | Telkom University                  |
| 405 | 2301182021 | ELVIRA LAILATUTH THOHIROH   | S2 Informatika   | Telkom University                  |
| 406 | 2301201014 | ADILA CHUSNUL FATIYAH       | S2 Informatika   | Telkom University                  |
| 407 | 2601200025 | MUTIARA INSANI NASUTION     | S2 Desain  | Telkom University                  |
| 408 | 1101184376 | MUHAMMAD TSABIT IMANADI     | S1 Teknik Telekomunikasi                                     | Telkomsigma                        |
| 409 | 1303183135 | BYATRIASA PAKARTI LINUWIH   | S1 Teknologi Informasi                                       | Teng Chuan Hiang                   |
| 410 | 1601184324 | TITI SATMYA NADHIFA         | S1 Desain Komunikasi Visual                                  | The Boys Space                     |
| 411 | 7708180038 | MARTIN CHARIS ELEOS         | D4 Teknologi Rekayasa Multimedia                             | The Lazy Media                     |
| 412 | 6707190010 | MILA DIA NUR                | D3 Perhotelan  | The Westin Jakarta                 |
| 413 | 1201184293 | ANANDA JULIAN NUGRAHA       | S1 Teknik Industri   | tidak ada                          |
| 414 | 1501184187 | RESTI                       | S1 Administrasi Bisnis                                       | Tidak Ada                          |
| 415 | 1605184108 | AZIZIYAH SEKAR WAHYUNINGSIH | S1 Kriya   | tidak ada                          |
| 416 | 6704194050 | BUNGA SUKMA JUITA           | D3 Manajemen Pemasaran                                       | Tidak ada                          |
| 417 | 2401201036 | RIEZKA SEKARTAJI NABIELA    | S2 Manajemen   | TiNewss                            |



## Daftar Lulusan yang Sudah Bekerja

| No  | NIM        | Nama                                | Program Studi  | Nama Perusahaan                      |
|-----|------------|-------------------------------------|--|--------------------------------------|
| 418 | 1601180256 | LIDYA SHAFDINA ARLINI               | S1 Desain Komunikasi Visual                                  | Tio Pasukodewo & Adelia              |
| 419 | 6702190014 | AIDI MERTU                          | D3 Teknologi Komputer  | TransTrack.ID                        |
| 420 | 6702191072 | DIKA ACHMAD PUTRA                   | D3 Teknologi Komputer  | TransTRACK.ID                        |
| 421 | 1602181024 | MUHAMMAD DAVY PRADANA               | S1 Desain Produk   | Tri Sumarjoko                        |
| 422 | 1601170049 | DINDA CINDI MUTIA                   | S1 Desain Komunikasi Visual                                  | Tribelio                             |
| 423 | 2401191024 | FALIH BAGUS PRASETYO                | S2 Manajemen   | Tsamarah                             |
| 424 | 1402170064 | RISKI AMELIA                        | S1 Akuntansi   | Tulus Asih Group                     |
| 425 | 1605183047 | ANDINI PRATIWI                      | S1 Kriya   | VAIA                                 |
| 426 | 1201180273 | PUTU PANJI LESMANA                  | S1 Teknik Industri   | Vaty's Kitchen                       |
| 427 | 6705174146 | FRANSCIOUS LEONARDO HUTAPEA         | D3 Teknologi Telekomunikasi                                  | Waroeng Crypto                       |
| 428 | 1201184411 | AGHNIYA RAHMADITA DAHTIAR           | S1 Teknik Industri   | Waroeng Pak Muh                      |
| 429 | 2601200012 | REZA BAYU ADJI                      | S2 Desain  | Warung rezeki                        |
| 430 | 1601150081 | I GUSTI NGURAH YUDHA PRAWIRA NEGARA | S1 Desain Komunikasi Visual                                  | Wingman Denim                        |
| 431 | 1202180192 | JULIANT DANIEL LATUARY              | S1 Sistem Informasi  | Worldpronet                          |
| 432 | 1202184017 | NURUL AFIFAH                        | S1 Sistem Informasi  | Yakin Creative Production            |
| 433 | 1402180126 | RAYSITA SABILLA                     | S1 Akuntansi   | Yayasan MyFundAction Indonesia       |
| 434 | 1501174118 | TASYA FADIA AS SYIHAB               | S1 Administrasi Bisnis                                       | Yayasan Pendidikan Faimah            |
| 435 | 6703194055 | INDAH TRI WULANDARI                 | D3 Sistem Informasi Akuntansi                                | Yayasan Pendidikan Telkom University |
| 436 | 2401201029 | RESI RESMAWATI                      | S2 Manajemen   | Yayuk Shanty Novianty                |
| 437 | 1604180039 | PARVATY PRATIWI PUTRI               | S1 Seni Rupa   | Youtube                              |
| 438 | 1603180271 | MUHAMMAD RIVI ALDIAN NURSANDY       | S1 Desain Interior   | 266ZIP                               |
| 439 | 1301180411 | MAIZA RADHIYA                       | S1 Informatika   | 9Sky Venture                         |
| 440 | 1401184220 | AJENG AMELIA SUDARNO                | S1 Manajemen (Manajemen Bisnis Telekomunikasi & Informatika) | Agro Berkah Mandiri                  |
| 441 | 1401184596 | MOCHAMAD SHAHBAZ VAN AHSEN          | S1 Manajemen (Manajemen Bisnis Telekomunikasi & Informatika) | Agro Ponsel                          |
| 442 | 1202184165 | SAVANNY PUTRI SAFRINA               | S1 Sistem Informasi  | Agung Sedayu Group                   |
| 443 | 1301180130 | TASYA NURFAUZIAH RAMADHANI ROHIMAT  | S1 Informatika   | AIA Insurance                        |
| 444 | 1104183048 | MOCH RIZALDIN WICAKSONO             | S1 Teknik Fisika   | Aimtopindo Nuansa Kimia              |
| 445 | 1401181216 | SALSABILLA                          | S1 Manajemen (Manajemen Bisnis Telekomunikasi & Informatika) | AiPet.id                             |
| 446 | 6704194014 | TRI MUJI PUSPITA NOVI YANI          | D3 Manajemen Pemasaran                                       | Aira Meubel                          |



## Daftar Lulusan yang Sudah Bekerja

| No  | NIM        | Nama                                 | Program Studi  | Nama Perusahaan                             |
|-----|------------|--------------------------------------|--|---|
| 447 | 1102164222 | MUHAMMAD IRFAAN HADI                 | S1 Teknik Elektro  | Ajaib Sekuritas Asia                        |
| 448 | 1502180269 | MUHAMMAD ABDUL AZIZ                  | S1 Ilmu Komunikasi   | Akasafostore                                |
| 449 | 1103184139 | MUHAMMAD FARHAN<br>MUNTAZHAR         | S1 Teknik Komputer   | AI Baik Grosir                              |
| 450 | 1602170112 | BAGUS PAMBUDI                        | S1 Desain Produk   | ALF Solution                                |
| 451 | 1401184369 | DIMAS KARTIKO WIBOWO                 | S1 Manajemen (Manajemen<br>Bisnis Telekomunikasi &<br>Informatika) | Alfian Fahrur Lukito                        |
| 452 | 1401184308 | ALMIRA IFFA FAUZIA                   | S1 Manajemen (Manajemen<br>Bisnis Telekomunikasi &<br>Informatika) | Alhas Mart                                  |
| 453 | 6706194079 | ROZY FAUZAN                          | D3 Rekayasa Perangkat Lunak<br>Aplikasi                            | Alif jatmika                                |
| 454 | 1601184018 | NABILAH NUR AISYAH PUTRI<br>FAZRIYAH | S1 Desain Komunikasi Visual  | Alifa Mahira Sarip                          |
| 455 | 1301208503 | YULIO FERDINAND                      | S1 Informatika   | All Access                                  |
| 456 | 1301184328 | DAFFA ULAYYA SUHENDRA                | S1 Informatika   | Allo bank                                   |
| 457 | 1603184022 | I DEWA KETUT SUARDHITA               | S1 Desain Interior   | Allure Industries                           |
| 458 | 1201184423 | ARVIA NISRINA EFENDI                 | S1 Teknik Industri   | Alterra Academy                             |
| 459 | 1101180469 | AHMAD IZHARUL IHSAN                  | S1 Teknik Telekomunikasi   | Amartha                                     |
| 460 | 1603184208 | RISMANIAR                            | S1 Desain Interior   | Aprilia Furniture Cianjur                   |
| 461 | 1601170224 | HISAR YOSHUA SUMANDO                 | S1 Desain Komunikasi Visual  | Artrave                                     |
| 462 | 1401184438 | TUBAGUS AKBAR GANJAR<br>ISKANDAR     | S1 Manajemen (Manajemen<br>Bisnis Telekomunikasi &<br>Informatika) | Asosiasi Media Cyber Indonesia              |
| 463 | 1101184500 | PUTRI TERESIA OMPUSUNGGU             | S1 Teknik Telekomunikasi   | Astra Digital Artha                         |
| 464 | 1601184249 | ELENA BINTANG NUGROHO                | S1 Desain Komunikasi Visual  | Aurum Lab                                   |
| 465 | 1601184169 | AFIFAH NUR IBTISAMA                  | S1 Desain Komunikasi Visual  | Avenew Indonesia                            |
| 466 | 1103184150 | DENDI ARYA RADITYA PRAWIRA<br>PUTRA  | S1 Teknik Komputer   | Avit Dwi Suharsa                            |
| 467 | 1401184589 | NABHILA PUTRI INUMAHARSI             | S1 International ICT Business                                      | Azad Textile                                |
| 468 | 1402184086 | DEWA PUTU KEVIN DESMAN               | S1 Akuntansi   | Badan Pendapatan Daerah Kabupaten<br>Brebes |
| 469 | 1303184049 | DIMAS IMAMEZA                        | S1 Teknologi Informasi   | Bandung Techno Park                         |
| 470 | 2301192028 | ROY RACHMAN SEDIK                    | S2 Informatika   | Bandung Techno Park                         |
| 471 | 2101191001 | CAAN TULUS PARTOGI MARBUN            | S2 Teknik Elektro  | Bank BTN                                    |
| 472 | 1605184014 | CICHA PARAMITHA                      | S1 Kriya   | Be Magazine                                 |
| 473 | 6705164076 | MUHAMMAD RIFQI QASTHARI              | D3 Teknologi Telekomunikasi  | Bilik                                       |
| 474 | 1603180156 | ANGEL APRILIA ADELIN                 | S1 Desain Interior   | Blue Lake Office                            |

## Daftar Lulusan yang Sudah Bekerja

| No  | NIM        | Nama                          | Program Studi  | Nama Perusahaan   |
|-----|------------|-------------------------------|--|---|
| 475 | 1202184295 | MEUTIA AULIA FITRI            | S1 Sistem Informasi  | Blume Gadget ID   |
| 476 | 1201180419 | HERRY DWI CHAHYONO            | S1 Teknik Industri   | BPS   |
| 477 | 1101181319 | WINDA EZRANATA PUTRI          | S1 Teknik Telekomunikasi                                     | Bumi Labs   |
| 478 | 1603184152 | AFIFAH NURUL JIHAD            | S1 Desain Interior   | Cowema Studio   |
| 479 | 1502180355 | TIRA IVELINA                  | S1 Ilmu Komunikasi   | CV Fandi Universal  |
| 480 | 1301180179 | I KADEK ANDREAN PRAMANA PUTRA | S1 Informatika   | Detikcom  |
| 481 | 1502184085 | MUHAMMAD NURFAUZI MUSLIM      | S1 Ilmu Komunikasi   | Dinas Cipta Karya Bina Konstruksi dan Tata Ruang Kota Bandung |
| 482 | 1104184003 | TANIA ARSYAT SYAHARA          | S1 Teknik Fisika   | drife solution  |
| 483 | 2601200015 | SYIFA DWI KURNIA              | S2 Desain  | easy.pickin   |
| 484 | 1401184207 | AHMAD FAISAL                  | S1 Manajemen (Manajemen Bisnis Telekomunikasi & Informatika) | Emerald Pastry  |
| 485 | 1101184293 | RUCIDI KELIKUALIQ             | S1 Teknik Telekomunikasi                                     | Evermos   |
| 486 | 1201180009 | I MADE ARDY WIRYATAMA         | S1 Teknik Industri   | Gerai D'kriuk   |
| 487 | 1301198507 | RIFALDI RADYA PRATAMA         | S1 Informatika   | Gerbang Sinergi Prima   |
| 488 | 1202180164 | SHAFIRA NAFTANIA              | S1 Sistem Informasi  | Gika Indonesia  |
| 489 | 1101208171 | INDAH MUTIAH UTAMI. MZ        | S1 Teknik Telekomunikasi                                     | GreatEdu  |
| 490 | 6706190044 | KEYSAR AYODYANORYZA           | D3 Rekayasa Perangkat Lunak Aplikasi                         | GreatEdu  |
| 491 | 1202184013 | ANGGITA KHAERUNISA            | S1 Sistem Informasi  | HM Sampoerna  |
| 492 | 1301184289 | ALIF FARHAN WIDYANTO          | S1 Informatika   | Ivosight  |
| 493 | 1502184117 | ALMA YOVITA                   | S1 Ilmu Komunikasi   | Java Super Food   |
| 494 | 1601184448 | FIANSYA RANA PELANGI          | S1 Desain Komunikasi Visual                                  | JD.id   |
| 495 | 6705184017 | MIFTAHURRISKY RAMADHAN        | D3 Teknologi Telekomunikasi                                  | Kantor Walikota Makassar                                      |
| 496 | 1401184017 | SYAHPUTRA SYAHRIR             | S1 Manajemen (Manajemen Bisnis Telekomunikasi & Informatika) | Kav The Label   |
| 497 | 1301184220 | MUHAMMAD AFIF RAIHAN          | S1 Informatika   | Kelas Pintar  |
| 498 | 6704194090 | ANUGRAH AKBAR KADEWIMA        | D3 Manajemen Pemasaran                                       | KIDECO  |
| 499 | 1601180364 | IHSAN HANIF                   | S1 Desain Komunikasi Visual                                  | King Interior   |
| 500 | 1601184144 | A. M. HASBUNALLAH BASMA       | S1 Desain Komunikasi Visual                                  | Kumata Studio   |
| 501 | 2101182037 | EKO SUKRISNA                  | S2 Teknik Elektro  | LBB Einstein Education  |
| 502 | 1601184057 | BAGAS ADYAKSHA                | S1 Desain Komunikasi Visual                                  | maspajarr Workshop Analog camera                              |
| 503 | 1202184085 | ARDY RIKARDO                  | S1 Sistem Informasi  | Nakama Creative Lab   |
| 504 | 2301192025 | HENRI TANTYOKO                | S2 Informatika   | Olsera  |



## Daftar Lulusan yang Sudah Bekerja

| No  | NIM        | Nama                                      | Program Studi  | Nama Perusahaan                 |
|-----|------------|---|--|---------------------------------|
| 505 | 1402180252 | NI MADE SWASTI MEGA PUTRI                 | S1 Akuntansi   | PB Taxand                       |
| 506 | 1601184229 | ACHMAD TSAQIB ARIFUDDIN                   | S1 Desain Komunikasi Visual  | Phoenix Dungeon                 |
| 507 | 1301184346 | PUTRI ESTER SUMOLANG                      | S1 Informatika   | PT Allo Bank Indonesia          |
| 508 | 1104184001 | ADITYA NURYAN PUTRA                       | S1 Teknik Fisika   | PT Allo Bank Indonesia, Tbk.    |
| 509 | 1202184185 | DEVI PERMATA NINGRUM                      | S1 Sistem Informasi  | PT Allo Bank Indonesia, Tbk.    |
| 510 | 1202184299 | RAIHAN ACHMAD SINANDHI                    | S1 Sistem Informasi  | PT Allo Bank Indonesia, Tbk.    |
| 511 | 1502172221 | MICHAEL ANUGERAH<br>PEMBAJENG PUTRA KOBAN | S1 Ilmu Komunikasi   | PT Artha Duta Inti              |
| 512 | 1202184190 | MUHAMMAD SYUKRON KAMIL                    | S1 Sistem Informasi  | PT ASTRA DIGITAL ARTA           |
| 513 | 1101184436 | MUHAMAD HELMI ANAS                        | S1 Teknik Telekomunikasi   | PT Bank Central Asia Tbk        |
| 514 | 1103174068 | MAS PUTRA PARSELLYNO                      | S1 Teknik Komputer   | PT Bank Mandiri (Persero) Tb    |
| 515 | 1103174218 | DANIEL ANANDA PUTRA BASYA                 | S1 Teknik Komputer   | PT Bank Mandiri (Persero) Tb    |
| 516 | 1101184183 | REPKA MOCHAMAD ZAQY<br>MULYADI            | S1 Teknik Telekomunikasi   | PT Bank Mandiri (Persero) Tbk.  |
| 517 | 1101184305 | PEITER SOLARSO PASARIBU                   | S1 Teknik Telekomunikasi   | PT Bank Mandiri (Persero) Tbk.  |
| 518 | 1601184074 | SHERINA AULIA PUTRI                       | S1 Desain Komunikasi Visual  | PT Cava Property                |
| 519 | 1104184007 | HALVIONITA PUSPITASARI DEWI               | S1 Teknik Fisika   | PT Elnusa                       |
| 520 | 1301208537 | ELSA JELISTA SARI                         | S1 Informatika   | PT Fusi Solusi Transormasi      |
| 521 | 1201184232 | JUDITH DWILENDA                           | S1 Teknik Industri   | PT Huawei Tech Investment       |
| 522 | 1102184092 | YASARAH LABIBAH                           | S1 Teknik Elektro  | Pt IDStar Cipta Teknologi       |
| 523 | 6701190027 | DIVA RIZKI MEGANANDA                      | D3 Sistem Informasi  | PT Rifan Financindo             |
| 524 | 1401174418 | TITA FITRIA                               | S1 Manajemen (Manajemen<br>Bisnis Telekomunikasi &<br>Informatika) | PT Sigma Cipta Caraka           |
| 525 | 1502164241 | MUTHIA MUTMAINAH                          | S1 Ilmu Komunikasi   | PT Sinar Surya Semestaraya      |
| 526 | 1503184001 | MUHAMMAD FAHREZA AL<br>GHIFARI            | S1 Hubungan Masyarakat   | PT Trimitra Bisnis Solusi       |
| 527 | 1202184053 | IRFANDA WIRA ARNAWAMA                     | S1 Sistem Informasi  | PT Trimitra Sistem Solusindo    |
| 528 | 7708181106 | CLIFF ANTHONY TASLIMAN                    | D4 Teknologi Rekayasa<br>Multimedia                                | PT Wira Internasional Teknologi |
| 529 | 1201181137 | MARIA EMERALD NAINGGOLAN                  | S1 Teknik Industri   | PT Zetafast inti Galvanis       |
| 530 | 1102183235 | MUHAMMAD WAWI MULYA FIKRI                 | S1 Teknik Elektro  | PT 3S Engineering               |
| 531 | 1101184176 | MUHAMMAD RAIHAN                           | S1 Teknik Telekomunikasi   | PT Allo Bank Indonesia          |
| 532 | 1604184102 | EDWAR FERNANDA DWI PUTRA                  | S1 Seni Rupa   | PT Axross Digital Indonesia     |
| 533 | 1103150072 | IZHAR PINAYUNGAN NASUTION                 | S1 Teknik Komputer   | PT Bank Mandiri                 |
| 534 | 2401201017 | MUHAMAD IMAM MUSTAQIM                     | S2 Manajemen   | PT BNI LIFE INSURANCE           |
| 535 | 2401192076 | SULWANI HUSNA AFRIZAL                     | S2 Manajemen   | PT Caraka Sakti Utama           |



## Daftar Lulusan yang Sudah Bekerja

| No  | NIM        | Nama                             | Program Studi                 | Nama Perusahaan  |
|-----|------------|----------------------------------|-------------------------------|--|
| 536 | 1201184110 | MOCH NAUFAL THARIQ MASRA         | S1 Teknik Industri            | PT Digidaya Biru Abadi   |
| 537 | 1502180005 | JESSICA JULIAWATI                | S1 Ilmu Komunikasi            | PT Indonesia Premium Goods   |
| 538 | 2401192063 | RIA SANTI APRILIA                | S2 Manajemen                  | PT Industri Telekomunikasi Indonesia;PT Sarana Prima Solusi Indonesia;PT Telkomaterial Indonesia |
| 539 | 1101208511 | RISYAF FAWWAZ PRADIPTA           | S1 Teknik Telekomunikasi      | PT Lintas Teknologi Indonesia  |
| 540 | 1401184463 | ACHMAD ALVIN EFFENDI             | S1 International ICT Business | PT Maha Nagari Nusantara   |
| 541 | 1101181170 | DHIMAS CHANDRA BAGASKARA         | S1 Teknik Telekomunikasi      | PT Packet Systems Indonesia  |
| 542 | 1603154086 | FAZHRY FIRMANSYAH                | S1 Desain Interior            | PT PUTRA BAJENG  |
| 543 | 1104184022 | UMI NIHAYAH                      | S1 Teknik Fisika              | PT Sazanka Henig Solusi  |
| 544 | 1301174419 | FAUZI DZULFIQAR WIBOWO           | S1 Informatika                | PT Sharing Vision Indonesia  |
| 545 | 1201174468 | RAFI FAUZAN SASMITAPRAJA         | S1 Teknik Industri            | PT TACI  |
| 546 | 1101184234 | SHALSABILA AZZAHRA               | S1 Teknik Telekomunikasi      | PT CINDARA PRATAMA LINES   |
| 547 | 1605184041 | NADYA KHAIRUNNISA                | S1 Kriya                      | PT.Scarvina Kreasi Gaya  |
| 548 | 1101180112 | ALDO SANRIKO                     | S1 Teknik Telekomunikasi      | QBanalytix   |
| 549 | 1601184059 | MOH. FAJAR ILHAM MUSTHOPA        | S1 Desain Komunikasi Visual   | Sajangneeds  |
| 550 | 1501208476 | NURUL LUTFIYAH RAHIMAH           | S1 Administrasi Bisnis        | Shafira Corporation  |
| 551 | 1202183350 | MAURIZKA NABILA<br>CHAIRUNNISA   | S1 Sistem Informasi           | Sociolla   |
| 552 | 1604184030 | FADLI AHMAD SUBAGJA              | S1 Seni Rupa                  | Studio 70 dan 70 Mobilindo   |
| 553 | 1402180170 | ERIKA ANNISA DAMAYANTI           | S1 Akuntansi                  | Techbros   |
| 554 | 1101208479 | OLYVIA FERNANDA SOEDRADJAT       | S1 Teknik Telekomunikasi      | Telkom University  |
| 555 | 1103184027 | FASTABIQIL KHAIRANI              | S1 Teknik Komputer            | Telkom University  |
| 556 | 1601180442 | RANGGA PURWA ABHIASA             | S1 Desain Komunikasi Visual   | Universitas Telkom   |
| 557 | 1301208552 | RICHO FEDHIA SALDHI              | S1 Informatika                | Universitas Telkom   |
| 558 | 1301208595 | ARTIKA                           | S1 Informatika                | Universitas Telkom   |
| 559 | 2301191014 | HENDRO PRASETYO                  | S2 Informatika                | Universitas Telkom   |
| 560 | 1101184294 | MUHAMMAD FARHAN SIDIK<br>HERAWAN | S1 Teknik Telekomunikasi      | Universitas Telkom   |
| 561 | 1103184207 | ILHAM MAULANA MUBAROK            | S1 Teknik Komputer            | Universitas Telkom   |
| 562 | 1301180170 | PHILIP WANDERRIENOV              | S1 Informatika                | Universitas Telkom   |
| 563 | 1301184065 | ILHAM IZZUL HADYAN               | S1 Informatika                | Universitas Telkom   |
| 564 | 1201150019 | MUHAMMAD JACKA AULIA             | S1 Teknik Industri            | Weterio  |
| 565 | 1603150009 | FARHAN NURHILDI                  | S1 Desain Interior            | YuutoSpaceship   |





# J

## Daftar Prestasi Terkini

## Prestasi Mahasiswa Terkini

**Congratulations!**

**JUARA 1**  
BUSINESS CASE COMPETITION  
MANAGEMENT FESTIVAL 2022

**JUARA III SENIOR UNDER 49 PI**  
KEJUARAAN BANDUNG TAEKWONDO  
OPEN 2022

**JUARA 1**  
BUSINESS PLAN COMPETITION PEPRO 2022

**JUARA 2**  
CAPITAL MARKET ESSAY COMPETITION

**Juara 1 Business Case Competition Management Festival 2022**

**Juara 3 Bandung Taekwondo**

**Juara 1 Business Plan Competition Pepro 2022**

**Juara 2 Capital Market Essay Competition**

**Congratulations!**

**JUARA 2**  
COLLEAGY SUMMIT  
BUSINESS COMPETITION

**JUARA 1 SENIOR UNDER 43 PA**  
KEJUARAAN BANDUNG TAEKWONDO  
OPEN 2022

**JUARA 3**  
ENGLISH PATERON OLYMPIAD VOL.3

**JUARA 1**  
PUBLIC SPEAKING LOMBA CORDOBA  
PADA ACARA PRADA TELKOM UNIVERSITY

**JUARA 3**  
ENGLISH PATERON OLYMPIAD VOL.3

**Juara 2 Collegacy Summit Business Competition**

**Juara 1 Public Speaking Lomba Cordoba**

**Juara 1 Bandung Taekwondo**

**Juara 3 English Pateron Olympiad Vol.3**



## Prestasi Mahasiswa Terkini

**Congratulations!**  
FATHIR AKMAL  
1104184036  
S1 Teknik Publik - FTS  
**JUARA II SENIOR UNDER 80 PA**  
KEJUARAAN BANDING TAEKWONDO  
OPEN 2022  
Juara 2 Bandung  
Taekwondo Open 2022

**Congratulations!**  
HANIF MUFLEHIL ANWAR  
1202100001  
S1 Sistem Informasi - FIS  
NUR MUHAMMAD FADHLAN  
1202100001  
S1 Sistem Informasi - FIS  
**JUARA 1**  
INNOCAMP 2022  
Juara 1 Innocamp 2022

**Congratulations!**  
Digital Poster Competition 2022 (DPC)  
"Energy Tersebab Solutif"  
FARHAN ALIF MUTAWALLY  
1401200180  
S1 Desain Komunikasi Visual - FK  
**JUARA 1**  
GREEN EARTH CHALLENGE 2022  
Juara 1 Green Earth  
Challenge 2022

**Congratulations!**  
I RAGI ANJI WISALANA  
1201180009  
GISELA AYUNIA SYAR SYAHRI  
1201184016  
GONITA AYSA TABALKA  
1201180087  
M FARHANTAR  
1201180074  
**JUARA 2**  
INDONESIA EDUCATION INTERNATIONAL  
INNOVATIVE COMPETITION  
Juara 2 Indonesia  
Education International  
Innovative Competition

**Congratulations!**  
RANIA PUTRI KRISNAWATI  
1202100001  
S1 Sistem Informasi - FIS  
NURYALIZA DAMAYANTH  
1202100001  
S1 Sistem Informasi - FIS  
**JUARA 3**  
LOMBA VIDEO KREATIF NASIONAL  
HIMAFRODI PBSI UNTIDAR  
Juara 3 Lomba Video  
Kreatif Nasional HimaProdi  
PBSI Untidar

**Congratulations!**  
CERTIFICATE OF APPRECIATION  
KRIS MATHILDA  
1202100001  
S1 Administrasi Bisnis - FBS  
**JUARA 3**  
GANESHA STUDENT INNOVATION  
SUMMIT  
Juara 3 Ganesha Student  
Innovation Summit

**Congratulations!**  
FARLEY MARCO  
1402213174  
DEL MARILLA  
1302213008  
M. SYAH SUKMAN  
1302213004  
JUMBARA RIZKAPRATI  
1402213075  
MUBARAKAT ALI SHARIFA  
1302210039  
**JUARA 1**  
KALBIS NATIONAL HACKATHON 2022  
Juara 1 Kalbis National  
Hackaton

**Congratulations!**  
MUHAMMAD HELMI HAFYADHI  
1201184002  
S1 Teknik Logistik - IIS  
ARIFA FADHILLAH ZAHRA  
1201184002  
S1 Teknik Logistik - IIS  
**JUARA 3**  
LOGISTICS CASE COMPETITION  
Juara 3 Logistics Case  
Competition



## Prestasi Mahasiswa Terkini

**Conratulations!**

**MUHAMMAD ROYANO FIRDAUS**  
1201193396  
S1 Teknik Industri - FI

**JUARA 1 TUNGGAL PUTRA DEWASA PUTRA**  
KEJUARAAN PENCAK SILAT TERBUKA  
PAKU BUMI OPEN IX 2022  
Juara 1 Tunggal Putra  
Dewasa Putra

**Conratulations!**

**MOHAMMAD AZRI RUZUAR FASYA**  
1401194048  
S1 Desain Komunikasi Visual - FK

**JUARA 1 TANDING DEWASA PUTRA - KELAS B**  
KEJUARAAN PENCAK SILAT TERBUKA  
PAKU BUMI OPEN IX 2022  
Juara 1 Pencak Silat,  
Tanding Dewasa Putra  
Kelas B

**Conratulations**

**MUHAMMAD FARRAS SIHARDI**  
1401213010  
D3 Manajemen Pemasaran - IF

**JUARA 2**  
LOMBA VIDEO REELS  
PEDULI BUMI 2022  
Juara 2 Lomba Video Reels  
Peduli Bumi 2022

**Conratulations!**

**MUHAMMAD IRGI RIZALDY**  
1401213010  
S1 Manajemen Bisnis,  
Telekomunikasi Informatika - IIR

**JUARA 1 TANDING DEWASA PUTRA - KELAS E**  
KEJUARAAN PENCAK SILAT TERBUKA  
PAKU BUMI OPEN IX 2022  
Juara 1 Pencak Silat  
Tanding Dewasa Putra  
Kelas E

**Conratulations**

**KRISNA APRILIO ISKANDAR PUTRA**  
140220170  
S1 Akuntansi - IIR

**AGESSLANI DIEN AMAZINGLY**  
140220170  
S1 Manajemen Bisnis,  
Telekomunikasi Informatika - IIR

**JUARA 3**  
MARKETING COMPETITION X HAUS!  
Juara 3 Marketing  
Competition X Haus!

**Conratulations!**

**RAIHAN ZHAFRANU FIRSIAN RIZKY**  
1201194006  
S1 Teknik Industri - FI

**JUARA 1 TANDING DEWASA PUTRA KELAS D**  
KEJUARAAN PENCAK SILAT TERBUKA  
PAKU BUMI OPEN IX 2022  
Juara 1 Pencak Silat Kelas  
D

**Juara 2 POSI**

**Conratulations**

**FERRY MAHENDRA PRATAMA**  
19022016  
D3 Rekayasa Perangkat Lunak, Aplikasi - IF

**JUARA 2**  
KOMPETISI BERPRESTASI 2022  
PUSAT OLIMPIADE SAINS INDONESIA (POSI)

**Conratulations!**

**MUHAMMAD THORIQ FAZA**  
1201204053  
S1 Teknik Industri - FI

**JUARA III SENIOR U 58 PA**  
KEJUARAAN BANDUNG TAEKWONDO  
OPEN 2022

**Juara 3 Senior U 58 PA,**  
Taekwondo



## Prestasi Mahasiswa Terkini





## Prestasi Mahasiswa Terkini



### Lolos Didanal Program Kreativitas Mahasiswa (PKM)





## Prestasi Mahasiswa Terkini

**Lolos Didana! Program Pemberdayaan Masyarakat Desa (P2MD) Tahun 2022**

**Lolos Didana! Program Penguatan Kapasitas Ormawa (PPK Ormawa) Tahun 2022**

**Terbaik 4 Nasional Bidang Perencanaan Bisnis KBMK 2022**

**Honorable Mention Olimpiade Nasional Matematika Dan Ilmu Pengetahuan Alam 2022**

**Penghargaan Kehormatan Pemilihan Mahasiswa Berprestasi (FILMAPRES) 2022**

**Kompetisi National University Debating Championship (NUDC)**

**Kompetisi Debat Mahasiswa Indonesia (KDMJI)**

## Prestasi Mahasiswa Terkini



Pekan Seni Mahasiswa Daerah (PEKSIMIDA) Jawa Barat 2022



Lolos didanai Inovasi Wirausaha Digital Mahasiswa (IWDM) 2022







## Prestasi Mahasiswa Terkini



Lolos KMI Awards 2022  
Program Pembinaan Mahasiswa  
Wirausaha



Lolos KMI Awards 2022  
Program Pembinaan Mahasiswa  
Wirausaha



Lolos Pekan Ilmiah Nasional  
(PIMNAS) ke-35 2022



REKTORAT  
Telkom University



GEDUNG BANGKIT





The logo for FAST. It consists of a red graphic of an open book above the word "FAST" in a bold, black, sans-serif font. The letters are stylized, with the 'A' and 'S' having unique shapes. The entire logo is centered within a white circle.

Telk

GEBUN

## Susunan Dewan Pengurus Harian Forum Alumni Universitas Telkom (FAST)

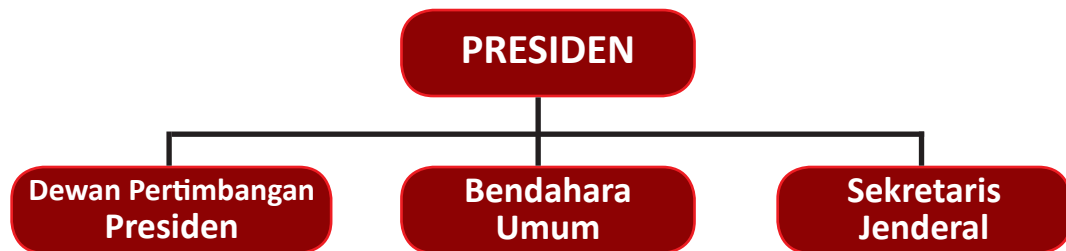

**PRESIDEN FAST**  
**Sri Safitri**

Dewan Pertimbangan Presiden  
**Dedi Suherman**

Sekretaris Jenderal  
**Arki Rifazka**

Bendahara Umum  
**Cut Noosy Keumalafajri**

### Sekretariat:

Jalan Danau Laut Tawar A/69, Bendungan Hilir, Jakarta Pusat  
Email: [setjen@fast.or.id](mailto:setjen@fast.or.id)

Website: <http://www.fast.or.id> • [twitter.co/FAST\\_Official](https://twitter.co/FAST_Official) • [www.facebook.com/group/fast.ers/](https://www.facebook.com/group/fast.ers/)



L  
Endowment



## ENDOWMENT

merupakan dana abadi yang dihimpun dan dikumpulkan untuk keberlangsungan, keberadaan, prestasi dan reputasi Universitas Telkom. Endowment harus menjadi kesadaran dan tanggung jawab seluruh civitas akademika dan alumni.



## Engine for Tel-U Endowment



**JKU 3**

Sisi Barat Lantai Dasar  
Gd. Tokong Nanas,  
Telkom University



## TEL-U COFFEE

Merupakan sebuah cafe yang secara khusus hadir untuk para mahasiswa, civitas akademika dan alumni Universitas Telkom serta secara umum untuk masyarakat sekitar dalam rangka mensosialisasikan dan menghimpun Endowment bagi Telkom University.



Setiap **cangkir kopi** yang Anda nikmati adalah bentuk **kontribusi** untuk:



Beasiswa  
Dosen dan  
Mahasiswa



Peningkatan  
kualitas  
penelitian



Perluasan  
kerjasama  
Internasional



Sarana dan  
Prasarana  
kampus

**Donasi dapat disampaikan melalui:**

mandiri : 131-002-111-0111

BNI : 222-1177-111

a/n Telkom University Endowment

**Konfirmasi melalui:**

☎ 62 812-2010-8888 (AT Hanuranto)

62 812-1475-7333 (Abd Rahman)

